BERGKRAFT







PRODUKTKATALOG

2015

PRODUKTKATALOG

Catalog Date: 2015/10/08 15:16

Selected Manufactures: MAN.

Selected Products: 2398

BERGKRAFT™ is the registered trade mark of Lager Industrieller Service und Logistik GmbH.

No one part of this catalogue may be copied or reproduced without permission from the trade mark owner. Genuine numbers are stated for comparison purposes only. It is not permitted to mention genuine numbers in invoices to truck-trailer or car owners.

The information in this catalogue was carefully assembled to the best of our knowledge. For disadvantages resulting from errors we cannot take any responsibility. Technical alterations will be reserved - even without prior notification.

PRODUKTKATALOG

01 Bremswelle

01.010 Bremswelle..... 1
01.020 Bremswelle, Zubehör..... 2
01.030 Gestängesteller..... 10
01.040 Gestängesteller, Zubehör..... 11
01.050 Scheibenbremsbelagsatz..... 12
01.060 Scheibenbremsbelagsatz, Zubehör..... 13
01.080 Bremsbacken..... 14
01.090 Bremsbacken, Zubehör..... 16
01.100 Bremskraftregler..... 19
01.120 Bremssattel, Zubehör..... 27
01.140 Trommelbremse und Zubehör..... 29
01.150 Bremsanlage Hydraulik und Zubehör..... 30

02 Achsbolzensatz

02.010 Achsbolzensatz..... 34
02.020 Achsbolzensatz, Zubehör..... 36
02.030 Achsbolzenlager..... 39
02.040 Achsstrebe und Zubehör..... 46
02.050 Dreiecklenker..... 48
02.060 Lenkstange und Zubehör..... 57
02.070 Spurstange und Zubehör..... 65
02.080 Reparatursatz..... 72
02.090 Stabilisator und Zubehör..... 83
02.100 Lenkung, Hydraulik und Zubehör..... 85

03 Ventil und Zubehör

03.010 Ventil und Zubehör..... 107
03.030 Druckregler..... 111
03.040 Kompressor..... 120
03.050 Kompressor, Zubehör..... 135
03.070 Membran- Federspeicherzylinder, Bremszylinder und Zubehör... 143
03.080 Kupplungskopf..... 144
03.090 Lufttrockner und Zubehör..... 152
03.100 Relais, Relaisventil..... 155
03.110 Reparatursatz..... 156
03.120 Verbindung und Zubehör..... 157
03.130 Bremssystem Pneumatik und Zubehör, ABS, ESP,EPB..... 168
03.140 Druckspeicher, Behälter und Zubehör..... 169

04 Kabinendämpfer

04.010 Kabinendämpfer..... 174
04.020 Stossdämpfer..... 180
04.030 Stossdämpfer, Zubehör..... 181
04.040 Federgehänge und Zubehör..... 182
04.060 Luftfederbalg und Zubehör..... 183
04.070 Federbuchse..... 184
04.080 Federbolzen..... 187
04.090 Blattfeder, Parabelfeder und Zubehör..... 196
04.100 Luftfederung, Ventile & Zubehör..... 203

05 Abgasrohr

05.010 Abgasrohr..... 207
05.020 Anlasser..... 208

Original-Ersatzteilnummer dienen lediglich Vergleichszwecken. Sie dürfen nicht in Lieferscheinen und Rechnungen an die Fahrzeughalter oder Wiederverkäufer erscheinen.

05.030 Auspuffaufhängung..... 209
05.040 Ausrücklager und Zubehör..... 215
05.050 Ausrückgabel und Zubehör..... 216
05.060 Dichtung, Ansaugkrümmer..... 218
05.070 Kardanwelle..... 224
05.080 Keilrippenriemen und Riementrieb und Zubehör..... 225
05.100 Kreuzgelenk..... 226
05.110 Motorkühlung, Lüfter und Zubehör..... 246
05.120 Kupplungsylinder (Geber) und Zubehör..... 249
05.130 Kupplungsverstärker (Nehmer) und Zubehör..... 258
05.150 Kupplungsscheibe..... 260
05.160 Kupplungsdruckplatte..... 261
05.180 Wasserpumpen..... 266
05.190 Wasserpumpen, Zubehör..... 272
05.210 Ladeluftschlauch..... 277
05.220 Kardanwellenlager und Zubehör..... 279
05.230 Motor- und Getriebelager..... 286
05.240 Schwungrad..... 287
05.250 Zahnkranz..... 288
05.260 Diverses..... 297
05.270 Kraftstoffsystem, Zubehör..... 299
05.280 Motorelektrik und Elektronik..... 302
05.290 Getriebeschaltung, Betätigung und Zubehör..... 311
05.300 Abgasanlage und Zubehör..... 321
05.310 Dichungen und Dichtringe..... 326
05.320 Getriebe- und Achsantrieb und Zubehör..... 329
05.330 Motorschmierung und Zubehör..... 332
05.340 Klimaanlage und Zubehör..... 334
05.370 Motorblock, Gehäuse und Zubehör..... 335

06 Radnaben und Zubehör

06.010 Radnaben und Zubehör..... 340
06.020 Radlagersätze..... 341
06.030 Radlager..... 348
06.040 Wellendichtring..... 349
06.050 Radantrieb..... 351
06.060 Radbefestigung und Zubehör..... 356

07 Rep.- Satz Fahrerhauslagerung und Zubehör

07.010 Rep.- Satz Fahrerhauslagerung und Zubehör..... 363
07.020 Dichtung..... 364
07.030 Drehgelenk..... 365
07.040 Pedalbelag..... 366
07.050 Schalthebel und Zubehör..... 369
07.060 Zubehör..... 370
07.070 Fahrerhauskippvorrichtung und Zubehör..... 374
07.080 Anbauteile und Zubehör..... 395
07.090 Beleuchtung, Elektrische Anlage und Zubehör..... 402
07.100 Gasfeder..... 407

08 Innenraumfilter

08.010 Innenraumfilter..... 408
08.020 Ölfilter..... 410

PRODUKTKATALOG

Original-Ersatzteilnummer dienen lediglich Vergleichszwecken. Sie dürfen nicht in Lieferscheinen und Rechnungen an die Fahrzeughalter oder Wiederverkäufer erscheinen.

08.030 Kraftstofffilter..... 413
08.050 Zubehör..... 414
08.060 Luftfilter..... 417

09 Spiegel

09.010 Spiegel..... 419
09.020 Gläser..... 420
09.030 Zubehör..... 421

11 Wälzagerfett

11.020 Scheibenwischer..... 425
11.030 Fahrtenschreiberscheibe..... 426
11.040 Befestigung, Verschraubung..... 435

12 Diverses

12.001 Befestigung, Verschraubung..... 446

PRODUKTKATALOG

Original-Ersatzteilnummer dienen lediglich Vergleichszwecken. Sie dürfen nicht in Lieferscheinen und Rechnungen an die Fahrzeughalter oder Wiederverkäufer erscheinen.

Bremswelle

BK7500030 Bremswelle (links)

MAN	81503010265
MAN	81.50301.0265
MAN	81503010263
MAN	81.50301.0263
MAN	81.50301.0113
MAN	81503010113
MAN	81.50301.0267
MAN	81503010267
MAN	81.50301.0269
MERCEDES BENZ	3464231136
BERGKRAFT	BK9000001
MAN	81503010269
MERCEDES BENZ	346 423 11 36
MERCEDES BENZ	623 423 01 36
MERCEDES BENZ	6234230136

OEM Ref. Nr. 346 423 11 36
OEM/OES/Fahrzeugtyp MERCEDES BENZ
L x B x H
Gewicht 0.000

Länge=541 mm

BK7500031 Bremswelle (rechts)

MAN	81503010262
MAN	81.50301.0262
MAN	81.50301.0112
BERGKRAFT	BK9000000
MERCEDES BENZ	3464231236
MAN	81503010112
MAN	81.50301.0264
MAN	81503010264
MAN	81.50301.0268
MAN	81.50301.0270
MAN	81503010270
MERCEDES BENZ	346 423 12 36
MERCEDES BENZ	623 423 02 36
MERCEDES BENZ	6234230236
MAN	81503010268

OEM Ref. Nr. 346 423 12 36
OEM/OES/Fahrzeugtyp MERCEDES BENZ
L x B x H
Gewicht 0.000

Länge=541 mm

BK7501936 Bremswelle



MAN	81503010110
MAN	81503010154
MAN	81503010226
MERCEDES BENZ	307 421 01 36
MAN	81.50301.0226
MAN	81.50301.0154
MAN	81.50301.0110
MERCEDES BENZ	3074210136
MERCEDES BENZ	3054211936
MERCEDES BENZ	305 421 19 36

OEM Ref. Nr. 305 421 19 36
OEM/OES/Fahrzeugtyp MERCEDES BENZ
L x B x H 30*8*8
Gewicht 2.000

Vorderachse, rechts, L=226mm/N42x1,5mm, MB BUS VO 3/4

BK7501836 Bremswelle



MAN	81503010225
MAN	81503010153
MAN	81503010109
MAN	81.50301.0225
MAN	81.50301.0153
MAN	81.50301.0109
MERCEDES BENZ	3074210036
MERCEDES BENZ	3054211836
MERCEDES BENZ	305 421 18 36
MERCEDES BENZ	307 421 00 36

OEM Ref. Nr. 305 421 18 36
OEM/OES/Fahrzeugtyp MERCEDES BENZ
L x B x H 30*8*8
Gewicht 2.000

Vorderachse, links, L=226mm/N42x1,5mm, MB BUS VO 3/4

Original-Ersatzteilnummer dienen lediglich Vergleichszwecken. Sie dürfen nicht in Lieferscheinen und Rechnungen an die Fahrzeughalter oder Wiederverkäufer erscheinen.

BK9002145 Reparatursatz, Bremsnockenwelle

MAN 81.51901.6006
AUGER 53008
MAN 81519016006

OEM Ref. Nr.	81.51901.6006
OEM/OES/Fahrzeugtyp	MAN
L x B x H	8*8*8
Gewicht	0.000

with Bearings / MAN F7/8/9,M/F90,L/M/F2000 SL/ SG/SU/SD,NL/NG/ND

Original-Ersatzteilnummer dienen lediglich Vergleichszwecken. Sie dürfen nicht in Lieferscheinen und Rechnungen an die Fahrzeughalter oder Wiederverkäufer erscheinen.

Gestängesteller

BK280077 Autom. Gestängesteller, Bremsanlage, rechts



AUGER 57939
MAN 81506106256
MAN 81.50610.6256
MAN 81506106264
MAN 81.50610.6264
HALDEX 80177C

OEM Ref. Nr.	80177C
OEM/OES/Fahrzeugtyp	HALDEX
L x B x H	24*13*7
Gewicht	3.000

Vollautomatisch, (Haldex:80177C) MAN TGA/TGS/ TGX

BK498970 Autom. Gestängesteller, Bremsanlage

MAN 81.50610.6067
HALDEX 70615C

OEM Ref. Nr.	70615C
OEM/OES/Fahrzeugtyp	HALDEX
L x B x H	
Gewicht	3.000

BK410970 Autom. Gestängesteller, Bremsanlage

MAN 81.50610.6197
MAN 81506106197

OEM Ref. Nr.	72651C
OEM/OES/Fahrzeugtyp	HALDEX
L x B x H	
Gewicht	0.000

BK474850 Autom. Gestängesteller, Bremsanlage

HALDEX 79193C
HALDEX 70707C
MAN 81.50610.6037
MAN 81506106037
MAN 81.50610.6085

OEM Ref. Nr.	79193C
OEM/OES/Fahrzeugtyp	HALDEX
L x B x H	
Gewicht	3.000

BK566260 Autom. Gestängesteller, Bremsanlage

MAN 81.50610.6091
HALDEX 72515
HALDEX 70846C
HALDEX 79202C

OEM Ref. Nr.	79202C
OEM/OES/Fahrzeugtyp	HALDEX
L x B x H	
Gewicht	3.000

BK572970 Autom. Gestängesteller, Bremsanlage

MAN 81.50610.6101
HALDEX 72514C
HALDEX 70888C
HALDEX 79201C

OEM Ref. Nr.	79201C
OEM/OES/Fahrzeugtyp	HALDEX
L x B x H	
Gewicht	3.000

Original-Ersatzteilnummer dienen lediglich Vergleichszwecken. Sie dürfen nicht in Lieferscheinen und Rechnungen an die Fahrzeughalter oder Wiederverkäufer erscheinen.

BK563171 Autom. Gestängesteller, Bremsanlage

HALDEX	79198C
HALDEX	72503
HALDEX	70911C
MAN	81.50610.6190
MAN	81.50610.6108
MAN	81506106108
KNORR-BREMSE	KB3190

OEM Ref. Nr.	79198C
OEM/OES/Fahrzeugtyp	HALDEX
L x B x H	
Gewicht	0.000

BK563162 Autom. Gestängesteller, Bremsanlage

KNORR-BREMSE	KB3185
MAN	81.50610.6189
MAN	81.50610.6109
MAN	81506106109
HALDEX	72502C
HALDEX	70912C
HALDEX	79197C

OEM Ref. Nr.	79197C
OEM/OES/Fahrzeugtyp	HALDEX
L x B x H	
Gewicht	0.000

BK500471 Autom. Gestängesteller, Bremsanlage

HALDEX	72973C
HALDEX	72337C
MAN	81.50610.6174
MAN	81506106174
MAN	81.50610.6208
HALDEX	79213C

OEM Ref. Nr.	79213C
OEM/OES/Fahrzeugtyp	HALDEX
L x B x H	
Gewicht	0.000

BK500461 Autom. Gestängesteller, Bremsanlage

MAN	81.50610.6207
MAN	81506106207
MAN	81.50610.6175
MAN	81506106175
HALDEX	72974C
HALDEX	72338C

OEM Ref. Nr.	79214C
OEM/OES/Fahrzeugtyp	HALDEX
L x B x H	
Gewicht	0.000

BK413521 Autom. Gestängesteller, Bremsanlage

HALDEX	79695C
HALDEX	72865C
HALDEX	72992
MAN	81.50610.6201
MAN	81.50610.6227
MAN	81506106227

OEM Ref. Nr.	79695C
OEM/OES/Fahrzeugtyp	HALDEX
L x B x H	
Gewicht	3.000

BK464150 Autom. Gestängesteller, Bremsanlage

MAN	81.50610.6086
HALDEX	72504
HALDEX	70696C
MAN	A5.00002.9286
MAN	A5000029286
HALDEX	79199C

OEM Ref. Nr.	79199C
OEM/OES/Fahrzeugtyp	HALDEX
L x B x H	
Gewicht	0.000

Original-Ersatzteilnummer dienen lediglich Vergleichszwecken. Sie dürfen nicht in Lieferscheinen und Rechnungen an die Fahrzeughalter oder Wiederverkäufer erscheinen.

BK464140 Autom. Gestängesteller, Bremsanlage

MAN	81506106087
MAN	81506106029
MAN	81.50610.6029
MAN	A5000029287
MAN	A5.00002.9287
MAN	81.50610.6087
HALDEX	72505C
HALDEX	70695C

OEM Ref. Nr.	79200C
OEM/OES/Fahrzeugtyp	HALDEX
L x B x H	
Gewicht	0.000

BK562660 Autom. Gestängesteller, Bremsanlage

HALDEX	79194C
MAN	81.50610.6082
MAN	81.50610.6065
MAN	81506106065
HALDEX	70770C

OEM Ref. Nr.	79194C
OEM/OES/Fahrzeugtyp	HALDEX
L x B x H	
Gewicht	0.000

BK563163 Autom. Gestängesteller, Bremsanlage

HALDEX	70807C
HALDEX	72506C
HALDEX	72983C
MAN	81.50610.6079
MAN	81506106079
MAN	81.50610.6191
MAN	81506106191
MAN	81.50610.6219
MAN	81506106219
HALDEX	79221C

OEM Ref. Nr.	79221C
OEM/OES/Fahrzeugtyp	HALDEX
L x B x H	
Gewicht	0.000

BK563172 Autom. Gestängesteller, Bremsanlage

MAN	81.50610.6218
MAN	81506106218
MAN	81.50610.6192
MAN	81506106192
MAN	81.50610.6080
MAN	81506106080
KNORR-BREMSE	KB3695
HALDEX	72984
HALDEX	72507C
HALDEX	70808C

OEM Ref. Nr.	79222C
OEM/OES/Fahrzeugtyp	HALDEX
L x B x H	
Gewicht	0.000

BK283200 Autom. Gestängesteller, Bremsanlage



HALDEX	72980C
HALDEX	79218C
MAN	81506106123
MAN	81506106157
MAN	81506106180
MAN	81506106226
MAN	81506109226
HALDEX	72438
HALDEX	70958
KNORR-BREMSE	KB3420
HALDEX	72210C
MAN	81.50610.9226
MAN	81.50610.6226
MAN	81.50610.6180
MAN	81.50610.6157
MAN	81.50610.6123

OEM Ref. Nr.	79218C
OEM/OES/Fahrzeugtyp	HALDEX
L x B x H	27*16*10
Gewicht	3.000

MAN (BERGKRAFT)

BK280600 Autom. Gestängesteller, Bremsanlage

HALDEX	72990C
MAN	81.50610.6228
MAN	81.50610.6200
MAN	81506106228
MAN	81506106200
HALDEX	79228C
HALDEX	72731C

OEM Ref. Nr.	79228C
OEM/OES/Fahrzeugtyp	HALDEX
L x B x H	
Gewicht	3.000

automatisch, MAN (BERGKRAFT)

Original-Ersatzteilnummer dienen lediglich Vergleichszwecken. Sie dürfen nicht in Lieferscheinen und Rechnungen an die Fahrzeughalter oder Wiederverkäufer erscheinen.

BK489521 Autom. Gestängesteller, Bremsanlage



MAN	81506106216
MAN	81506106194
HALDEX	79227C
HALDEX	72989C
HALDEX	72578C
KNORR-BREMSE	KB3165
AUGER	57912
MAN	81.50610.6216
MAN	81.50610.6194

OEM Ref. Nr.	79227C
OEM/OES/Fahrzeugtyp	HALDEX
L x B x H	17*15*10
Gewicht	3.000

MAN M90,L/M2000

BK283300 Autom. Gestängesteller, Bremsanlage

MAN	81506106217
MAN	81506106193
MAN	81506106137
HALDEX	79207C
HALDEX	72967C
KNORR-BREMSE	KB3400
HALDEX	72208C
AUGER	57893
MAN	81.50610.6217
MAN	81.50610.6193
MAN	81.50610.6137

OEM Ref. Nr.	79207C
OEM/OES/Fahrzeugtyp	HALDEX
L x B x H	10*27*16
Gewicht	2.000

MAN F9,M90,L/M2000,F2000 (T42)

BK280400 Autom. Gestängesteller, Bremsanlage



MAN	81.50610.6187
HALDEX	72986C
HALDEX	70965C
HALDEX	72509C
HALDEX	70731C
AUGER	57895
ROR/MERITOR	MAS114504
MAN	81.50610.6221
MAN	81.50610.6129
MAN	81.50610.6077
KNORR-BREMSE	KB2625
MAN	81506106221
BERGKRAFT	BK9002271
MAN	81506106129
MAN	81506106187
HALDEX	79224C
MAN	81506106077

OEM Ref. Nr.	79224C
OEM/OES/Fahrzeugtyp	HALDEX
L x B x H	36*14*9
Gewicht	3.000

LH, MAN F7/8

BK280080 Autom. Gestängesteller, Bremsanlage



ROR/MERITOR	MSAS115609
AUGER	57934
MAN	81506106261
MAN	81506106251
MAN	81.50610.6261
MAN	81.50610.6251
HALDEX	80180
HALDEX	80180C

OEM Ref. Nr.	80180C
OEM/OES/Fahrzeugtyp	HALDEX
L x B x H	24*12*10
Gewicht	3.000

Vollautomatisch, LH, MAN TGM,TGA/TGS/TGX (HALDEX 80180C)

BK280078 Autom. Gestängesteller, Bremsanlage



MAN	81506106259
MAN	81506106255
MAN	81.50610.6259
MAN	81.50610.6255
HALDEX	80178C
AUGER	57937

OEM Ref. Nr.	80178C
OEM/OES/Fahrzeugtyp	HALDEX
L x B x H	17*15*10
Gewicht	3.000

LH, Vollautomatisch, MAN TGM,TGA/TGS/TGX (HALDEX 80178C)

BK280076 Autom. Gestängesteller, Bremsanlage



AUGER	57933
MAN	81506106263
MAN	81506106253
MAN	81.50610.6263
MAN	81.50610.6253
HALDEX	80176
HALDEX	80176C

OEM Ref. Nr.	81.50610.6253
OEM/OES/Fahrzeugtyp	MAN
L x B x H	24*11*6
Gewicht	3.000

Vollautomatisch, LH, MAN TGA/TGS/TGX (HALDEX 80176C)

Original-Ersatzteilnummer dienen lediglich Vergleichszwecken. Sie dürfen nicht in Lieferscheinen und Rechnungen an die Fahrzeughalter oder Wiederverkäufer erscheinen.

BK280700 Autom. Gestängesteller, Bremsanlage



MAN	81506106203
MAN	81506106181
HALDEX	79220C
HALDEX	72456
HALDEX	72982C
KNORR-BREMSE	KB3335
AUGER	57902
MAN	81.50610.6203
MAN	81.50610.6181

OEM Ref. Nr.	79220C
OEM/OES/Fahrzeugtyp	HALDEX
L x B x H	27*16*10
Gewicht	3.000

MAN SU, NL/NG/ND, EL/UL/RH

BK282300 Autom. Gestängesteller, Bremsanlage



MAN	81.50610.6125
MAN	81.50610.6089
MAN	81.50610.6103
AUGER	57924
KNORR-BREMSE	KB3120
HALDEX	72501
HALDEX	72513
KNORR-BREMSE	70963C
ROR/MERITOR	MAS281502
MAN	81.50610.6223
MAN	81.50610.6169
MAN	81.50610.6127
HALDEX	72988C
HALDEX	79226C
MAN	81506106089
MAN	81506106103
MAN	81506106125
MAN	81506106127
MAN	81506106169
MAN	81506106223

OEM Ref. Nr.	79226C
OEM/OES/Fahrzeugtyp	HALDEX
L x B x H	27*16*10
Gewicht	3.000

MAN SL/SG/SU/SD,NL/NG/ND/NM

BK283100 Autom. Gestängesteller, Bremsanlage

HALDEX	79216C
MAN	81506106150
MAN	81506106178
MAN	81506106206
DAF	ESXBU1024
KNORR-BREMSE	KB3265
HALDEX	72434
HALDEX	72978
MAN	81.50610.6150
MAN	81.50610.6178
MAN	81.50610.6206
AUGER	57928
HALDEX	72159

OEM Ref. Nr.	79216C
OEM/OES/Fahrzeugtyp	HALDEX
L x B x H	26*15*10
Gewicht	3.000

MAN SL/SG/SU

BK282900 Autom. Gestängesteller, Bremsanlage



ROR/MERITOR	MAS115608
HALDEX	72966C
HALDEX	72415C
HALDEX	72013C
AUGER	57922
KNORR-BREMSE	KB2615
MAN	81506106215
MAN	81506106177
MAN	81506106139
MAN	81.50610.6215
MAN	81.50610.6177
MAN	81.50610.6139
HALDEX	79206C

OEM Ref. Nr.	79206C
OEM/OES/Fahrzeugtyp	HALDEX
L x B x H	26*16*10
Gewicht	3.000

RH, MAN M90/F90/L2000/M/F2000/TGA

BK280900 Autom. Gestängesteller, Bremsanlage



HALDEX	79210C
MAN	81506106083
MAN	81506106153
MAN	81506106213
KNORR-BREMSE	KB2095
ROR/MERITOR	MAS141802
HALDEX	70722C
HALDEX	72970
HALDEX	72320C
AUGER	57898
MAN	81.50610.6213
MAN	81.50610.6153
MAN	81.50610.6083

OEM Ref. Nr.	79210C
OEM/OES/Fahrzeugtyp	HALDEX
L x B x H	21*16*6
Gewicht	3.000

MAN M/F90,L/M/F2000,TGA(H29)

BK281500 Autom. Gestängesteller, Bremsanlage



MAN	81.99803.3225
AUGER	57894
HALDEX	72303C
HALDEX	72968
HALDEX	79514C
ROR/MERITOR	MAS125601
MAN	81.50610.6235
MAN	81.50610.6165
MAN	81.50610.6211
HALDEX	79208C
MAN	81506106165
MAN	81506106211
MAN	81506106235
MAN	81998033225
KNORR-BREMSE	KB2070

OEM Ref. Nr.	79208C
OEM/OES/Fahrzeugtyp	HALDEX
L x B x H	27*16*10
Gewicht	3.000

LH, MAN F8, F90, L/M/F2000,TGA

Original-Ersatzteilnummer dienen lediglich Vergleichszwecken. Sie dürfen nicht in Lieferscheinen und Rechnungen an die Fahrzeughalter oder Wiederverkäufer erscheinen.

BK280300 Autom. Gestängesteller, Bremsanlage



HALDEX	72985C
HALDEX	79223C
MAN	81506106078
MAN	81506106128
MAN	81506106188
MAN	81506106220
KNORR-BREMSE	KB2620
HALDEX	72508C
HALDEX	70964C
MAN	81.50610.6078
MAN	81.50610.6128
MAN	81.50610.6188
MAN	81.50610.6220
AUGER	57911
ROR/MERITOR	MAS114503
HALDEX	70730C

OEM Ref. Nr.	79223C
OEM/OES/Fahrzeugtyp	HALDEX
L x B x H	
Gewicht	3.000

RH, MAN F7/8 (BERGKRAFT)

BK126100SA Manueller Gestängesteller, Bremsanlage



WABCO	4335065140
MERCEDES BENZ	3464201738
HALDEX	104407401
BERGISCHE ACHSEN	0517454690
BERGISCHE ACHSEN	05.174.54.69.0
FRENOTRUCK	03101001
WABCO	433 506 514 0
MAN	81506106051
MAN	81.50610.6051
MERCEDES BENZ	346 420 17 38
AUGER	57890

OEM Ref. Nr.	104407401
OEM/OES/Fahrzeugtyp	HALDEX
L x B x H	26*15*10
Gewicht	2.000

LH, (Wabco:433 506 514 0) MB AXOR 2, SK, NG

BK280081 Autom. Gestängesteller, Bremsanlage



ROR/MERITOR	MSAS115610
AUGER	57935
MAN	81506106262
MAN	81506106252
MAN	81.50610.6262
MAN	81.50610.6252
HALDEX	80181C

OEM Ref. Nr.	80181C
OEM/OES/Fahrzeugtyp	HALDEX
L x B x H	27*16*10
Gewicht	3.000

Vollautomatisch, RH, MAN TGM,TGA/TGS/TGX
(HALDEX 80181C)

BK280079 Autom. Gestängesteller, Bremsanlage



MAN	81506106260
MAN	81506106254
MAN	81.50610.6260
MAN	81.50610.6254
HALDEX	80179C
AUGER	57938

OEM Ref. Nr.	80179C
OEM/OES/Fahrzeugtyp	HALDEX
L x B x H	29*15*7
Gewicht	3.000

RH, Vollautomatisch, MAN TGM, TGA/TGS/TGX
(HALDEX 80179C)

BK280083 Autom. Gestängesteller, Bremsanlage



ROR/MERITOR	MSAS115608
AUGER	57936
MAN	81506106266
MAN	81506106258
MAN	81.50610.6266
MAN	81.50610.6258
HALDEX	80183C

OEM Ref. Nr.	80183C
OEM/OES/Fahrzeugtyp	HALDEX
L x B x H	27*16*10
Gewicht	3.000

Vollautomatisch, RH, MAN TGA/TGS/TGX
(HALDEX 80183C)

BK280800 Autom. Gestängesteller, Bremsanlage



MAN	81506106204
MAN	81506106182
HALDEX	79219C
HALDEX	72981C
HALDEX	72455
KNORR-BREMSE	KB3340
AUGER	57910
MAN	81.50610.6204
MAN	81.50610.6182

OEM Ref. Nr.	79219C
OEM/OES/Fahrzeugtyp	HALDEX
L x B x H	27*16*10
Gewicht	2.000

MAN SU,NL/NG/ND,EL/UL/RH,Lion's Classic

Original-Ersatzteilnummer dienen lediglich Vergleichszwecken. Sie dürfen nicht in Lieferscheinen und Rechnungen an die Fahrzeughalter oder Wiederverkäufer erscheinen.

Gestängesteller

BK282200 Autom. Gestängesteller, Bremsanlage



OEM Ref. Nr.	79225C
OEM/OES/Fahrzeugtyp	HALDEX
L x B x H	23*16*6
Gewicht	3.000

MAN SL/SG/SU/SD, NL/NG/ND/NM

MAN	81.50610.6090
MAN	81.50610.6102
MAN	81.50610.6124
HALDEX	70908
HALDEX	70847
HALDEX	70962C
HALDEX	72351
HALDEX	72512
HALDEX	72500
KNORR-BREMSE	KB3115
ROR/MERITOR	MAS281501
AUGER	57923
MAN	81.50610.6126
HALDEX	72987C
HALDEX	79225C
MAN	81506106090
MAN	81506106102
MAN	81506106124
MAN	81506106126
MAN	81506106170

BK283000 Autom. Gestängesteller, Bremsanlage



OEM Ref. Nr.	79217C
OEM/OES/Fahrzeugtyp	HALDEX
L x B x H	23*13*6
Gewicht	2.000

MAN SL/SG/SU,Lion's (City,Classic)

DAF	ESXBU1032
MAN	81506106205
MAN	81506106179
MAN	81506106149
HALDEX	79217C
KNORR-BREMSE	KB3270
HALDEX	72158
HALDEX	72979
HALDEX	72435
AUGER	57920
MAN	81.50610.6205
MAN	81.50610.6179
MAN	81.50610.6149

BK282800 Autom. Gestängesteller, Bremsanlage



OEM Ref. Nr.	79205C
OEM/OES/Fahrzeugtyp	HALDEX
L x B x H	26*15*10
Gewicht	3.000

automatisch, LH, MAN M90/F90/L2000/M/F2000/TGA

ROR/MERITOR	MAS115607
HALDEX	72965
HALDEX	72414
HALDEX	72012
AUGER	57921
MAN	81.50610.6214
MAN	81.50610.6176
MAN	81.50610.6140
KNORR-BREMSE	KB2610
MAN	81506106214
MAN	81506106176
MAN	81506106140
HALDEX	79205C

BK281000 Autom. Gestängesteller, Bremsanlage



OEM Ref. Nr.	79211C
OEM/OES/Fahrzeugtyp	HALDEX
L x B x H	27*16*10
Gewicht	3.000

MAN M/F90, L/M/F2000/TGA

HALDEX	79211C
MAN	81506106084
MAN	81506106154
MAN	81506106212
MAN	81506107154
KNORR-BREMSE	KB2090
ROR/MERITOR	MAS141801
HALDEX	70723C
HALDEX	72971C
MAN	81.50610.6084
MAN	81.50610.6154
MAN	81.50610.6212
MAN	81.50610.7154
AUGER	57905
HALDEX	72321C

BK281600 Autom. Gestängesteller, Bremsanlage



OEM Ref. Nr.	79209C
OEM/OES/Fahrzeugtyp	HALDEX
L x B x H	27*16*10
Gewicht	3.000

RH, MAN F8,F90, L/M/F2000,TGA

KNORR-BREMSE	KB2075
MAN	81.50610.6166
MAN	81.50610.6210
AUGER	57904
MAN	81.50610.6234
MAN	81.99803.3226
MAN	81998033226
MAN	81506106234
HALDEX	72304C
HALDEX	72969
HALDEX	79209C
HALDEX	79515
MAN	81506106166
MAN	81506106210

BK281300 Autom. Gestängesteller, Bremsanlage

OEM Ref. Nr.	79212C
OEM/OES/Fahrzeugtyp	HALDEX
L x B x H	35*14*9
Gewicht	3.000

MAN M/F90,M2000(L88),F2000SL/SG,BUS SL/SG/SU

MAN	81.50610.6081
MAN	81.50610.6151
MAN	81.50610.8151
MAN	81.50610.9151
MAN	81.50610.6231
AUGER	57896
ROR/MERITOR	MAS140001
KNORR-BREMSE	KB2080
MAN	81506109151
MAN	81506108151
HALDEX	70734
HALDEX	72322C
HALDEX	72972
HALDEX	79212C
MAN	81506106081
MAN	81506106151
MAN	81506106231

Original-Ersatzteilnummer dienen lediglich Vergleichszwecken. Sie dürfen nicht in Lieferscheinen und Rechnungen an die Fahrzeughalter oder Wiederverkäufer erscheinen.

BK589300 Autom. Gestängesteller, Bremsanlage

MAN	81.50610.6161
HALDEX	72339C
HALDEX	10982
BERGKRAFT	BK9002349
MAN	81506106161
HALDEX	79195C

OEM Ref. Nr.	79195C
OEM/OES/Fahrzeugtyp	HALDEX
L x B x H	
Gewicht	3.000

BK589310 Autom. Gestängesteller, Bremsanlage

MAN	81506106160
HALDEX	79196C
KNORR-BREMSE	KB3730
MAN	81.50610.6160
HALDEX	72340C
HALDEX	10983

OEM Ref. Nr.	79196C
OEM/OES/Fahrzeugtyp	HALDEX
L x B x H	
Gewicht	3.000

BK280500 Autom. Gestängesteller, Bremsanlage

KNORR-BREMSE	KB3345
HALDEX	72732C
HALDEX	72991
MAN	81.50610.6229
MAN	81506106229
MAN	81.50610.6199
MAN	81506106199
HALDEX	79229C

OEM Ref. Nr.	79229C
OEM/OES/Fahrzeugtyp	HALDEX
L x B x H	
Gewicht	3.000

automatisch

BK281900 Autom. Gestängesteller, Bremsanlage

BERGKRAFT	BK9002355
MAN	81506106183
HALDEX	79203C
HALDEX	72561
HALDEX	72093
MAN	81.50610.6063
MAN	81.50610.6183

OEM Ref. Nr.	79203C
OEM/OES/Fahrzeugtyp	HALDEX
L x B x H	28*14*14
Gewicht	2.000

BK282000 Autom. Gestängesteller, Bremsanlage

HALDEX	72094
MAN	81.50610.6184
MAN	81.50610.6064
HALDEX	79204C
MAN	81506106064
BERGKRAFT	BK9002357
MAN	81506106184

OEM Ref. Nr.	79204C
OEM/OES/Fahrzeugtyp	HALDEX
L x B x H	28*14*14
Gewicht	2.000

BK282101 Autom. Gestängesteller, Bremsanlage

MAN	81506106092
HALDEX	79215C
MAN	81506106167
MAN	81506106209
BERGKRAFT	BK9002377
MAN	81506106098
HALDEX	70857C
HALDEX	72975C
HALDEX	72348
MAN	81.50610.6092
MAN	81.50610.6209
MAN	81.50610.6167
MAN	81.50610.6098

OEM Ref. Nr.	79215C
OEM/OES/Fahrzeugtyp	HALDEX
L x B x H	26*13*6
Gewicht	3.000

MAN Bus SU/SD

Original-Ersatzteilnummer dienen lediglich Vergleichszwecken. Sie dürfen nicht in Lieferscheinen und Rechnungen an die Fahrzeughalter oder Wiederverkäufer erscheinen.

BK2860561 Reparatursatz, Gestängesteller



OEM Ref. Nr.	76046
OEM/OES/Fahrzeugtyp	HALDEX
L x B x H	12*9*6
Gewicht	0.000

MB/MAN/SCANIA (HALDEX 76046)

SCANIA	1350817
VOLVO	272800
VOLVO	3091286
SCANIA	324728
SCANIA	324729
HALDEX	76046
MAN	81.50610.6132
MAN	81.50612.0001
MAN	81506106132
MAN	81506120001
MERCEDES BENZ	0004200092
AUGER	57810
MERCEDES BENZ	000 420 00 92
DAF	1276868
DAF	1 276 868
SCANIA	1 350 817
VOLVO	272 800
VOLVO	3091 286
SCANIA	324 728
SCANIA	324 729

Original-Ersatzteilnummer dienen lediglich Vergleichszwecken. Sie dürfen nicht in Lieferscheinen und Rechnungen an die Fahrzeughalter oder Wiederverkäufer erscheinen.

01.050

Scheibenbremsbelagsatz

BK2910800 Scheibenbremsbelag WVA 29108



OEM Ref. Nr.	29108
OEM/OES/Fahrzeugtyp	WVA
L x B x H	27*27*7
Gewicht	11.000

WVA29108, 29106, 29087, 29179, 29202, 29061, 29059, 29163, 29042, 29105, 29109

IVECO	2996515
IVECO	299 5938
IVECO	299 5809
IVECO	299 2348
DAF	1 797 053
DAF	1797053
BERGISCHE ACHSEN	09.801.06.36.0
BERGISCHE ACHSEN	0980106360
IVECO	299 6515
IVECO	4121 1278
IVECO	4121 2279
SAF	3057007700
MERCEDES BENZ	003 420 22 20
MERCEDES BENZ	0034202220
MAN	81.50820.6056
MAN	81.50820.6055
MAN	81.50820.6033
MAN	81.50820.6032
MAN	81.50820.6030
BERGISCHE ACHSEN	09.801.06.20.0

BK2903000 Scheibenbremsbelag WVA 29030

OEM Ref. Nr.	29030
OEM/OES/Fahrzeugtyp	WVA
L x B x H	29*27*7
Gewicht	11.000

WVA29030

MAN	81508206026
MAN	81.50820.6017
MAN	81508206017
MAN	81.50820.6015
MAN	81508206015
MAN	81.50820.6005
MAN	81508206005
MAN	81.50820.6026
MAN	81508206045
MAN	81.50820.6045
MAN	81508205041
MAN	81508205065
MAN	81.50820.5065
AUGER	76439
BERAL	2903028004145504
BERAL	2903028004145674
BERAL	2921028004145504
MAN	81.50820.6003
MAN	81508206003
MAN	81.50820.6001

Original-Ersatzteilnummer dienen lediglich Vergleichszwecken. Sie dürfen nicht in Lieferscheinen und Rechnungen an die Fahrzeughalter oder Wiederverkäufer erscheinen.

Scheibenbremsbelagsatz, Zubehör

BK8500788 Verschleissanzeige, Bremsbelag links



MAN	81259376041
MAN	81259376017
MAN	81259376010
MAN	81.25937.6041
ROR/MERITOR	68326722
AUGER	70705
MAN	81.25937.6017
MAN	81.25937.6010

OEM Ref. Nr.	81.25937.6041
OEM/OES/Fahrzeugtyp	MAN
L x B x H	20*25*5
Gewicht	0.000

MAN TGA,TGS(30S),TGX (30X),Bus SU,UL/ RH,Lion's Tourliner

BK8506218 Bremsensatz, ohne Bremsbeläge

MERCEDES BENZ	0024207820
MERCEDES BENZ	001 421 17 10
MERCEDES BENZ	0014211710
MERCEDES BENZ	000 421 07 10
MERCEDES BENZ	0004210710
MAN	81.50820.6022
MERCEDES BENZ	002 420 78 20
MERCEDES BENZ	0024207920
MERCEDES BENZ	002 420 79 20
MERCEDES BENZ	0054202320
MERCEDES BENZ	005 420 23 20
SAF	5317002400
SAF	5 317 0024 00
KNORR-BREMSE	II376580062
MAN	81508206022
IVECO	299 6468
ROR/MERITOR	MDP3095K
ROR/MERITOR	MDP1329
SAF	3057007800
SAF	3 057 0078 00

OEM Ref. Nr.	II376580062
OEM/OES/Fahrzeugtyp	KNORR-BREMSE
L x B x H	17*7*7
Gewicht	0.000

For Knorr-Bremse SB../SN6..Series

BK9006038 Verschleißanzeige, Bremsbelag

ROR/MERITOR	68326719
MAN	81.25937.6013
MAN	81.25937.6038
MAN	81259376013
MAN	81259376038

OEM Ref. Nr.	81.25937.6038
OEM/OES/Fahrzeugtyp	MAN
L x B x H	
Gewicht	0.000

BK9006042 Verschleißanzeige, Bremsbelag



MAN	81.25937.6042
MAN	81.25937.6023
MAN	81259376023
ROR/MERITOR	68326723

OEM Ref. Nr.	81.25937.6042
OEM/OES/Fahrzeugtyp	MAN
L x B x H	17*17*4
Gewicht	0.000

BK9006045 Verschleißanzeige, Bremsbelag

MAN	81.25937.6045
ROR/MERITOR	68326726
MAN	81.25937.6024
MAN	81259376024

OEM Ref. Nr.	81.25937.6045
OEM/OES/Fahrzeugtyp	MAN
L x B x H	
Gewicht	0.000

Original-Ersatzteilnummer dienen lediglich Vergleichszwecken. Sie dürfen nicht in Lieferscheinen und Rechnungen an die Fahrzeughalter oder Wiederverkäufer erscheinen.

BK9002359 Bremsbacke, Bremstrommel



AUGER	57745
MAN	81502016174
MAN	81.50201.6174
MAN	81502016187

OEM Ref. Nr.	81.50201.6187
OEM/OES/Fahrzeugtyp	MAN
L x B x H	
Gewicht	8.000

BK9002356 Bremsbacke, Bremstrommel



AUGER	57746
MAN	81502016184
MERCEDES BENZ	389 420 61 19
MERCEDES BENZ	3894206119
MAN	81502016086
MAN	81.50201.6086
MAN	81502016220
MAN	81.50201.6220
MAN	81502016099
MAN	81.50201.6099
MAN	81.50201.6184

OEM Ref. Nr.	81.50201.6184
OEM/OES/Fahrzeugtyp	MAN
L x B x H	
Gewicht	8.000

(410x180 mm)MB/MAN F90/2000 19-33.422 1625-2636

BK9006190 Bremsbacke

MAN	81502016111
MAN	81502016110
MAN	81502016097
MAN	81502016087
MAN	81502016078
BERGKRAFT	BK7500719
MERCEDES BENZ	393 420 03 19
MERCEDES BENZ	393 420 02 19
MERCEDES BENZ	393 420 07 19
MERCEDES BENZ	393 420 25 19
MERCEDES BENZ	393 420 29 19
MERCEDES BENZ	345 420 04 19
AUGER	57748
MAN	81502016074
MAN	81.50201.6190
MAN	81502016190
MERCEDES BENZ	3454200419
MERCEDES BENZ	3934200219
MERCEDES BENZ	3934200319
MERCEDES BENZ	3934200719

OEM Ref. Nr.	81.50201.6190
OEM/OES/Fahrzeugtyp	MAN
L x B x H	
Gewicht	5.000

380x160mm/16xD=8.0mm (material: Stahl) MAN F7 (520),F8,M/F90,M/F2000

BK7500219 Bremsbacke



AUGER	65419
MAN	81502016178
MAN	81.50201.6193
MAN	81.50201.6178
MAN	81502016193
MERCEDES BENZ	350 420 03 19
MERCEDES BENZ	659 420 03 19
MERCEDES BENZ	620 420 00 19
MERCEDES BENZ	6594200319
MERCEDES BENZ	6204200219
MERCEDES BENZ	6204200019
MERCEDES BENZ	620 420 02 19
MERCEDES BENZ	3504200319

OEM Ref. Nr.	620 420 02 19
OEM/OES/Fahrzeugtyp	MERCEDES BENZ
L x B x H	39*19*20
Gewicht	6.000

380x180mm/16xD=8.0mm (material: Stahl) MB ACTROS/AXOR/ATEGO,SK/MK/NG-SERIES

Original-Ersatzteilnummer dienen lediglich Vergleichszwecken. Sie dürfen nicht in Lieferscheinen und Rechnungen an die Fahrzeughalter oder Wiederverkäufer erscheinen.

Bremsbacken, Zubehör

BK8000704 Stufenrohrniete, Stahl (VPE 100 Stk.)

MAN	06.24180.4557
MAN	06241804557
MAN	81.92201.0107
TEXTAR	85000600
Universal	8X15
ROR/MERITOR	MBLR1009
FEDERAL MOGUL	93058
MAN	81922010107
MERCEDES BENZ	3079900197
MERCEDES BENZ	307 990 01 97

OEM Ref. Nr. 307 990 01 97
OEM/OES/Fahrzeugtyp MERCEDES BENZ
L x B x H 15*11*2
Gewicht 0.000

8 x 15 mm; Stahl

BK9001633 Feder, Bremsbacke

OEM Ref. Nr. 81976100265
OEM/OES/Fahrzeugtyp MAN
L x B x H
Gewicht 0.000

BK9001640 Feder, Bremsbacke

OEM Ref. Nr. 81976100271
OEM/OES/Fahrzeugtyp MAN
L x B x H
Gewicht 0.000

BK9001563 Feder, Bremsbacke

MAN 81976100208

OEM Ref. Nr. 81976100208
OEM/OES/Fahrzeugtyp MAN
L x B x H
Gewicht 0.000

"L = 245 mm MAN F 7/8/9, M/F 90, M/F 2000 SL/SU""/MERCEDES"

BK9001448 Feder, Bremsbacke

MAN 81976100115

OEM Ref. Nr. 81976100115
OEM/OES/Fahrzeugtyp MAN
L x B x H 25*3*3
Gewicht 0.000

4.0x26.0/L=242mm MB/MAN

BK9002144 Reparatursatz, Bremsbacke

MAN 81502136006

OEM Ref. Nr. 81502136006
OEM/OES/Fahrzeugtyp MAN
L x B x H
Gewicht 1.000

(Rolle+Bolzen+Feststeller+Dichtung) MAN /F90/F2000,TGM/TGA/TGS/TGX

Original-Ersatzteilnummer dienen lediglich Vergleichszwecken. Sie dürfen nicht in Lieferscheinen und Rechnungen an die Fahrzeughalter oder Wiederverkäufer erscheinen.

Bremsbacken, Zubehör

BK9001192 Reparatursatz, Bremsbacke

AUGER	51373
MERCEDES BENZ	395 586 02 42
MERCEDES BENZ	3955860242
MERCEDES BENZ	395 420 00 82
MERCEDES BENZ	307 420 40 02
MAN	81502120032S
MAN	81.50212.0032 S
MAN	81502120036S
MAN	81.50212.0036 S
MERCEDES BENZ	3954200082
MERCEDES BENZ	3074204002

OEM Ref. Nr. 81.50212.0036 S
OEM/OES/Fahrzeugtyp MAN
L x B x H 12*10*6
Gewicht 1.000

(Bolzen+Buchsen+Unterlegscheiben+Ringe)

BK9002146 Bremsbackenrolle

MAN	81502136006

OEM Ref. Nr. 81502136006
OEM/OES/Fahrzeugtyp MAN
L x B x H
Gewicht 0.000

20x52x39mm MAN M/F90,L/M/F2000,TGM/TGA/TGS/TGX

BK7500074 Bremsbackenbolzen



AUGER	54793
MERCEDES BENZ	346 421 11 71
MERCEDES BENZ	346 421 11 74
MERCEDES BENZ	3464211174
MERCEDES BENZ	3464211171
MAN	81502120036
MAN	81502120032
MAN	81.50212.0036
MAN	81.50212.0032
MERCEDES BENZ	4974210074
MERCEDES BENZ	497 421 00 74

OEM Ref. Nr. 497 421 00 74
OEM/OES/Fahrzeugtyp MERCEDES BENZ
L x B x H 3*11*3
Gewicht 0.000

D=30x102mm/M12x1.5mm, MB ACTROS,MAN TGM,TGA/TGS/TGX

BK7500374 Bremsbackenbolzen

MERCEDES BENZ	346 421 12 74
MERCEDES BENZ	3464211274
AUGER	59074
MAN	81502110030
MAN	81502110023
MAN	81502110022
MAN	81502110021
MAN	81.50211.0030
MERCEDES BENZ	307 421 00 74
MERCEDES BENZ	3074210074
MAN	81.50211.0021
MAN	81.50211.0022
MAN	81.50211.0023

OEM Ref. Nr. 307 421 00 74
OEM/OES/Fahrzeugtyp MERCEDES BENZ
L x B x H
Gewicht 0.000

D=20mm/L=76mm / MB L-SERIES BM730.0,731.3/6,739.1,740.1/3/5,745.5/6

BK8000707 Stufenrohrniete, Stahl (VPE 100 Stk.)



BERGKRAFT	BK6123536
MERCEDES BENZ	307 990 02 97
MERCEDES BENZ	007338 008307
MAN	06.24180.4558
MERCEDES BENZ	3079900295
MERCEDES BENZ	307 990 02 95
MERCEDES BENZ	007338008307
RENAULT RVI	50 10 260 018
AUGER	55631
MAN	06.24181.4508
Universal	8X18
MAN	06241804558
MAN	06241814508
MERCEDES BENZ	3079900297
FEDERAL MOGUL	93059
MAN	87241190533
MAN	87241100503
MAN	87.24119.0533
MAN	87.24110.0503
TEXTAR	85000700

OEM Ref. Nr. 307 990 02 97
OEM/OES/Fahrzeugtyp MERCEDES BENZ
L x B x H 15*12*3
Gewicht 0.000

8 x 18 mm; Stahl

BK8000708 Stufenrohrniete, Stahl (VPE 100 Stk.)

MERCEDES BENZ	007338008308
MAN	06241814509
MAN	87241100504
MAN	06.24181.4509
MAN	81.92201.0109
MAN	87.24110.0504
MERCEDES BENZ	007338 008308
TEXTAR	96000004601
TEXTAR	96 000 0046 0 1
MAN	06.24180.4559
MAN	06241804559
MAN	81922010109
FEDERAL MOGUL	93060
BERGKRAFT	BK9000060
Universal	8X20

OEM Ref. Nr. 81.92201.0109
OEM/OES/Fahrzeugtyp MAN
L x B x H
Gewicht 4.000

8 x 20mm; Stahl

Original-Ersatzteilnummer dienen lediglich Vergleichszwecken. Sie dürfen nicht in Lieferscheinen und Rechnungen an die Fahrzeughalter oder Wiederverkäufer erscheinen.

BK8500723 Bremskraftregler (mech.)

OEM Ref. Nr.	475 710 035 0
OEM/OES/Fahrzeugtyp	WABCO
L x B x H	
Gewicht	1.000

P1max.=13.0/P4max.=10Bar/1:M22x1.5 Parker,2/4:M16x1.5 VOSS/0.5±0.1Bar/1.8Nm

MAN	81521616313
BERGKRAFT	BK8507414
KNORR-BREMSE	BR4413
KNORR-BREMSE	I84253AT
KNORR-BREMSE	I84253ESR
KNORR-BREMSE	I84253
KNORR-BREMSE	I84253R
MAN	81.52161.6313
RENAULT RVI	5000873222
RENAULT RVI	5000787414
DAF	1518123
WABCO	475 710 035 0
WABCO	4757100230
WABCO	4757100237
WABCO	4757100350
WABCO	4757100357
RENAULT RVI	5000448857

BK8500716 Bremskraftregler (mech.)

OEM Ref. Nr.	475 710 007 0
OEM/OES/Fahrzeugtyp	WABCO
L x B x H	
Gewicht	0.000

P1max./P4max.=10Bar/Ports1/2/4:M16x1.5mm/Stroke:60°/50°/0.6±0.1Bar/1.4Nm

MAN	81521616279
MAN	81521616280
MAN	81521616281
KNORR-BREMSE	BR4423
KNORR-BREMSE	I90908
MAN	81521616278
MAN	81.52161.6281
MAN	81.52161.6280
MAN	81.52161.6279
MAN	81.52161.6278
WABCO	475 710 007 0
WABCO	4757100070

BK8500721 Bremskraftregler (mech.)

OEM Ref. Nr.	475 710 014 0
OEM/OES/Fahrzeugtyp	WABCO
L x B x H	
Gewicht	2.000

P1max./P4max.=10Bar/Ports:1/2/4:M16x1.5mm/Stroke:60°/50°/0.6±0.1Bar/1.4Nm

MAN	81521616337
MAN	81521616338
MAN	81521616346
MAN	81521619338
KNORR-BREMSE	BR4444
KNORR-BREMSE	II14894AT
KNORR-BREMSE	II14894
MAN	81521616336
MAN	81.52161.9338
MAN	81.52161.6346
KNORR-BREMSE	0481036122000
WABCO	475 710 014 0
WABCO	4757100140
WABCO	4757100147
MAN	81.52161.6336
MAN	81.52161.6337
MAN	81.52161.6338

BK8500410 Bremskraftregler

OEM Ref. Nr.	475 700 401 0
OEM/OES/Fahrzeugtyp	WABCO
L x B x H	44*18*12
Gewicht	2.000

Brake:P1=max.10Bar/Control:P4=max.8Bar/P2(p1=6Bar):1.8±0.25Bar/6-0.2Bar

FRUEHAUF	A3216700
DAF	818584
MAN	81521619222
MAN	81.52161.9222
WABCO	4757004017
WABCO	4757004010
WABCO	475 700 401 0
DAF	0818584R
DAF	0818584
BERGISCHE ACHSEN	0203320300
BERGISCHE ACHSEN	02.033.20.30.0

BK1241314AS ALB-Bremskraftregler

OEM Ref. Nr.	475 710 012 0
OEM/OES/Fahrzeugtyp	WABCO
L x B x H	22*22*17
Gewicht	2.000

P1max=13BAR/P4max=10BAR/Ports 1/2:M22x1.5/Port4:M16x1.5mm VOSS MAN F/M/L2000

MAN	81521616351
BERGKRAFT (Original parts)	BR4439
KNORR-BREMSE	BR4439
KNORR-BREMSE	II14591AT
KNORR-BREMSE	II14591ES
KNORR-BREMSE	II14591
MAN	81521616350
MAN	81521616349
KNORR-BREMSE	048103612…
DAF	1506211
WABCO	475 710 012 0
WABCO	4757100120
WABCO	4757100127
MAN	81521616348

BK8502061 Bremskraftregler

OEM Ref. Nr.	475 700 403 0
OEM/OES/Fahrzeugtyp	WABCO
L x B x H	
Gewicht	0.000

P1max.=10BAR/P4max.=8.0BAR IVECO/MAN/DAF/RENAULT/EVOBUS/NEOPLAN/BERGISCHE ACHSEN/FRUEHAUF

RENAULT RVI	5600528058
IVECO	8122061
MAN	81521619221
EVOBUS	82839400000
FRUEHAUF	AFA4271004
FRUEHAUF	AJA09762/A3216…
FRUEHAUF	AJA09762A3216700
WABCO	4757145097
WABCO	4757145090
BERGISCHE ACHSEN	0203320900
HALDEX	602005001
DAF	0480579
SCHMITZ CARGOBULL	050042
WABCO	475 700 403 0
WABCO	4757004030
WABCO	4757004037

Original-Ersatzteilnummer dienen lediglich Vergleichszwecken. Sie dürfen nicht in Lieferscheinen und Rechnungen an die Fahrzeughalter oder Wiederverkäufer erscheinen.

Bremskraftregler

BK1241315AS Bremskraftregler (mech.)



OEM Ref. Nr.	475 710 013 0
OEM/OES/Fahrzeugtyp	WABCO
L x B x H	30*20*17
Gewicht	2.000

P1max.=10BAR/P4max.=10BAR/Ports 1/2/ 4:M16x1.5mm MAN G/M/F90,M/L2000,BUS

MAN	81.52161.6213
MAN	81.52161.6212
WABCO	4757100137
WABCO	4757100130
WABCO	4757100037
WABCO	4757100030
STEYR	281521616335
MAN	81.52161.6246
MAN	81.52161.6248
MAN	81.52161.6333
MAN	81.52161.6334
MAN	81.52161.6335
MAN	81.52161.6344
MAN	81521616212
MAN	81521616213
MAN	81521616246
KNORR-BREMSE	BR4442
KNORR-BREMSE	BR4412
KNORR-BREMSE	0481036105000
KNORR-BREMSE	0481036105090

BK1241311AS Bremskraftregler



OEM Ref. Nr.	475 710 003 0
OEM/OES/Fahrzeugtyp	WABCO
L x B x H	15*30*16
Gewicht	2.000

P1max.=10BAR/P4max.=10BAR/Ports 1/2/ 4:M16x1.5mm MAN G/M/F90,M/L2000,BUS

MAN	81521616333
MAN	81521616334
MAN	81521616335
MAN	81521616344
BERGKRAFT	BK1241315AS
IVECO	981313
KNORR-BREMSE	BR4412
MAN	81521616248
KNORR-BREMSE	II14892
KNORR-BREMSE	I81595
KNORR-BREMSE	I81595AT
KNORR-BREMSE	II14892AT
STEYR	281521616334
DAF	1506212
KNORR-BREMSE	0481036105090
KNORR-BREMSE	0481036105000
KNORR-BREMSE	BR4442
WABCO	475 710 003 0
MAN	81521616246
MAN	81521616213

BK8507414 Bremskraftregler



OEM Ref. Nr.	475 710 023 0
OEM/OES/Fahrzeugtyp	RENAULT RVI
L x B x H	25*12*7
Gewicht	2.000

P1max.=10BAR/P4max.=10BAR/Port 1:M22x1.5mm/Port 2/4:M16x1.5mm RENAULT/ DAF

WABCO	4757100357
WABCO	4757100350
WABCO	4757100237
WABCO	4757100230
DAF	1518123
WABCO	475 710 023 0
BERGKRAFT	BK8500723
RENAULT RVI	5000448857
RENAULT RVI	5000787414
RENAULT RVI	5000873222
KNORR-BREMSE	I84253R
KNORR-BREMSE	I84253
KNORR-BREMSE	I84253ESR
KNORR-BREMSE	I84253AT
KNORR-BREMSE	BR4413
MAN	81521616313
MAN	81.52161.6313

BK1244202AS Bremskraftregler (manuell)



OEM Ref. Nr.	475 604 011 0
OEM/OES/Fahrzeugtyp	WABCO
L x B x H	16*16*13
Gewicht	0.000

1.4...2.8BAR/3.4...4.3BAR MB/MAN/DAF

MAN	81521619225
MAN	81521616225
MAN	81.52161.9225
MAN	81.52161.6225
EVOBUS	8.283.462.000
EVOBUS	8.283.462.000.0
KOEGL	77372
MAN	82.52161.6002
MAN	82521616002
EVOBUS	82834620000
EVOBUS	8283462000
RENAULT RVI	AG46729001
KNORR-BREMSE	BR1300
KNORR-BREMSE	BR1305
KNORR-BREMSE	I22337
KNORR-BREMSE	I84575
DAF	719704
DAF	719702R
DAF	0719702
SCANIA	1010125

BK12413FAS Reparatursatz, Bremskraftregler



OEM Ref. Nr.	475 711 000 2
OEM/OES/Fahrzeugtyp	WABCO
L x B x H	8*13*10
Gewicht	0.000

VOLVO/MAN

IVECO	93161066
MAN	81521616265
DAF	689509
RENAULT RVI	5021170224
RENAULT RVI	5000824502
WABCO	4757110002
WABCO	475 711 000 2
VOLVO	270617
FRENOTRUCK	17005178
MERCEDES BENZ	0004303660

BK1241350AS Bremskraftregler



OEM Ref. Nr.	475 711 012 0
OEM/OES/Fahrzeugtyp	WABCO
L x B x H	28*20*16
Gewicht	2.000

MAN

MAN	81521616268
MAN	81521616325
MAN	81521616328
KNORR-BREMSE	BR5607
KNORR-BREMSE	I92160
MAN	81.52161.6…
MAN	81.52161.6…
MAN	81.52161.6…
WABCO	4757110127
WABCO	4757110120
BERGKRAFT (Original parts)	4757110120
WABCO	475 711 012 0

Original-Ersatzteilnummer dienen lediglich Vergleichszwecken. Sie dürfen nicht in Lieferscheinen und Rechnungen an die Fahrzeughalter oder Wiederverkäufer erscheinen.

Bremskraftregler

BK1241316AS Bremskraftregler (mech.)

MAN	81521616375
MAN	81521616376
MAN	81521619373
KNORR-BREMSE	BR4454
KNORR-BREMSE	II18069AT
KNORR-BREMSE	II18069
MAN	81521616373
MAN	81.52161.9373
MAN	81.52161.6376
KNORR-BREMSE	0481036124000
WABCO	475 710 016 0
WABCO	4757100160
WABCO	4757100167
MAN	81.52161.6373
MAN	81.52161.6374
MAN	81.52161.6375

OEM Ref. Nr. 475 710 016 0
OEM/OES/Fahrzeugtyp WABCO
L x B x H
Gewicht 2.000

BK1241333AS Bremskraftregler (mech.)

MAN	81521616382
MAN	81521619380
KNORR-BREMSE	BR4456
KNORR-BREMSE	II18785
MAN	81521616379
MAN	81.52161.9380
MAN	81.52161.6382
MAN	81.52161.6380
MAN	81.52161.6379
WABCO	4757101350
WABCO	475 710 135 0

OEM Ref. Nr. 475 710 135 0
OEM/OES/Fahrzeugtyp WABCO
L x B x H
Gewicht 2.000

BK1241332AS ALB-Bremskraftregler



MAN	81521616385
MAN	81521619384
KNORR-BREMSE	BR4457
KNORR-BREMSE	II18786
MAN	81521616383
MAN	81.52161.9384
MAN	81.52161.6385
MAN	81.52161.6384
MAN	81.52161.6383
WABCO	4757101340
WABCO	475 710 134 0
DAF	1506216

OEM Ref. Nr. 475 710 134 0
OEM/OES/Fahrzeugtyp WABCO
L x B x H 20*30*17
Gewicht 2.000

BK1241331AS ALB-Bremskraftregler

MAN	81521619342
KNORR-BREMSE	BR4445
KNORR-BREMSE	II14895AT
KNORR-BREMSE	II14895
MAN	81521616342
MAN	81521616341
MAN	81.52161.9342
MAN	81.52161.6347
MAN	81.52161.6342
MAN	81.52161.6341
WABCO	4757101310
WABCO	475 710 131 0

OEM Ref. Nr. 475 710 131 0
OEM/OES/Fahrzeugtyp WABCO
L x B x H
Gewicht 2.000

BK1241330AS ALB-Bremskraftregler

MAN	81521616345
MAN	81521616340
MAN	81521616339
MAN	81.52161.9340
MAN	81.52161.6345
MAN	81.52161.6340
MAN	81.52161.6339
IVECO	500006542
WABCO	4757101300
WABCO	475 710 130 0

OEM Ref. Nr. 475 710 130 0
OEM/OES/Fahrzeugtyp WABCO
L x B x H
Gewicht 2.000

BK1241362AS Bremskraftregler

KNORR-BREMSE	II9216TAT
KNORR-BREMSE	BR5608
MAN	81521616286
WABCO	4757110327
WABCO	4757110320
WABCO	475 711 032 0

OEM Ref. Nr. 475 711 032 0
OEM/OES/Fahrzeugtyp WABCO
L x B x H 30*20*17
Gewicht 2.000

Original-Ersatzteilnummer dienen lediglich Vergleichszwecken. Sie dürfen nicht in Lieferscheinen und Rechnungen an die Fahrzeughalter oder Wiederverkäufer erscheinen.

Bremssattel, Zubehör

BK8500208 Reparatursatz, Bremssattel



BERGKRAFT	BK1617002AS
ROR/MERITOR	MCK1140
ROR/MERITOR	MCK1243
BERGKRAFT	BK8500209
MAN	81508026025
AUGER	54171
RENAULT RVI	5001860791

OEM Ref. Nr.	MCK1140
OEM/OES/Fahrzeugtyp	ROR/MERITOR
L x B x H	18*12*9
Gewicht	2.000

with bolts (Meritor:MCK1140) Buchse/bushing/ втулка/ 31x42x45mm For Meritor Type LRG5../LRG6../LRG7.

BK8500209 Reparatursatz, Bremssattel



BERGKRAFT	BK1617002AS
RENAULT RVI	5001860791
AUGER	54171
MAN	81508026025
BERGKRAFT	BK8500208
ROR/MERITOR	MCK1243
ROR/MERITOR	MCK1140

OEM Ref. Nr.	MCK1140
OEM/OES/Fahrzeugtyp	ROR/MERITOR
L x B x H	18*12*9
Gewicht	2.000

without bolts Meritor Type LRG5../LRG6../LRG7.

BK8500363 Reparatursatz, Bremssattel



EMMERRE SRL	960708
KNORR-BREMSE	K048371K50
FRUEHAUF	M91004801
BERGKRAFT	BK1600202AS
MAN	81508226023
AUGER	53888
IVECO	42538002
AUGER	3888
BERGISCHE ACHSEN	0980106240
BERGISCHE ACHSEN	09.801.06.24.0
MERCEDES BENZ	0004202982

OEM Ref. Nr.	K048371K50
OEM/OES/Fahrzeugtyp	KNORR-BREMSE
L x B x H	16*14*5
Gewicht	1.000

(Knorr:K048371K50) For Knorr-Bremse Type:SB6547/57,SB7884/7984/7907/7020

BK8500392 Reparatursatz Bremssattel, Druckstück



AUGER	53881
IVECO	42541413
MAN	81508226020
MAN	81508226031
EMMERRE SRL	960709
BERGKRAFT	BK6121312
KNORR-BREMSE	K000366
GIGANT	M91006201
GIGANT	M910062-01
AUGER	3881
SAF	3434381400
DAF	1689313
BERGKRAFT	BK1600102AS
BERGKRAFT (Original parts)	K010603
MERCEDES BENZ	0004202382
MERCEDES BENZ	0004204082
BERGISCHE ACHSEN	0200603423
BERGISCHE ACHSEN	09.801.06.3…
BERGISCHE ACHSEN	0980106320
DAF	1622785

OEM Ref. Nr.	K000366
OEM/OES/Fahrzeugtyp	KNORR-BREMSE
L x B x H	15*13*7
Gewicht	0.000

For Knorr-Bremse Type Calipers:SB5../SB6../SB7../SN5..-Series

BK9001074 Bremslager

BERGKRAFT	BK9000999
MAN	06369590014
MAN	06.36959.0014

OEM Ref. Nr.	06.36959.0014
OEM/OES/Fahrzeugtyp	MAN
L x B x H	
Gewicht	0.000

MAN/RVI

BK1600206AS Reparatursatz Bremssattel, Faltenbälge & Stahlkappen



KNORR-BREMSE	K001301
KNORR-BREMSE	K001301K64
KNORR-BREMSE	II350470063
MAN	81508226025
DAF	1439494

OEM Ref. Nr.	K001301
OEM/OES/Fahrzeugtyp	KNORR-BREMSE
L x B x H	16*16*13
Gewicht	0.000

KNORR-BREMSE All SB...and SN...SERIES

Original-Ersatzteilnummer dienen lediglich Vergleichszwecken. Sie dürfen nicht in Lieferscheinen und Rechnungen an die Fahrzeughalter oder Wiederverkäufer erscheinen.

BK8509729 Reparatursatz, Bremssattel



MAN	81508006023
MAN	81.50800.6023
WABCO	12999729
WABCO	12999729VT
WABCO	12 999 729VT

OEM Ref. Nr.	12 999 729VT
OEM/OES/Fahrzeugtyp	WABCO
L x B x H	10*10*20
Gewicht	1.000

WABCO 17.5 Type MAN

BK1613002AS Reparatursatz, Bremssattel



ROR/MERITOR	MCK1213
MERCEDES BENZ	Q8.285.388.5310
MERCEDES BENZ	Q82853885310
ROR/MERITOR	SJ1213
ROR/MERITOR	SJ4001
ROR/MERITOR	SJ4011
BERGKRAFT	BK1613001AS
BERGKRAFT	BK8500304
BERGKRAFT	BK1613003AS
MERCEDES BENZ	0004200176
MERCEDES BENZ	0004200276
MERCEDES BENZ	0004200676
MAN	81.50802.6008
MAN	81.50802.6009
MAN	81508026008
MAN	81508026009

OEM Ref. Nr.	SJ1213
OEM/OES/Fahrzeugtyp	ROR/MERITOR
L x B x H	13*8*10
Gewicht	1.000

MB FOR MERITOR LRG532/533/622/623

BK1613003AS Reparatursatz, Bremssattel



MAN	81.50802.6009
MAN	81.50802.6008
MERCEDES BENZ	0004200676
MERCEDES BENZ	0004200276
MERCEDES BENZ	0004200176
BERGKRAFT	BK1613001AS
ROR/MERITOR	SJ4011
MAN	81508026008
BERGKRAFT	BK1613002AS
ROR/MERITOR	SJ4001
ROR/MERITOR	SJ1213
MERCEDES BENZ	Q82853885310
MERCEDES BENZ	Q8.285.388.5310
ROR/MERITOR	MCK1213
BERGKRAFT	BK8500304
MAN	81508026009

OEM Ref. Nr.	SJ4001
OEM/OES/Fahrzeugtyp	ROR/MERITOR
L x B x H	21*11*10
Gewicht	1.000

MB/MAN/SETRA FOR MERITOR LRG524-529/532/533/562/563

BK8500509 Bremssattel, Faltenbalgkappe



MERCEDES BENZ	0004200782
MERCEDES BENZ	0004202282
ZF Friedrichshafen AG	0501211763
SCANIA	1390427
SCANIA	1415149
DAF	1448915
KNORR-BREMSE	II328090062
BERGKRAFT	BK8500498
BERGKRAFT	BK1600226AS
KNORR-BREMSE	II339680062
BERGKRAFT	BK8500365
MAN	81508226009
AUGER	3890
IVECO	42537451
BERGKRAFT	BK1600201AS

OEM Ref. Nr.	II328090062
OEM/OES/Fahrzeugtyp	KNORR-BREMSE
L x B x H	8*8*8
Gewicht	0.000

KNORR-BREMSE
SB5../SB6../SB7..,SN5../SN6../SN7..,SK5../SK6../SK7
..

BK1613001AS Reparatursatz, Bremssattel



MERCEDES BENZ	0004200176
MERCEDES BENZ	0004200276
MERCEDES BENZ	0004200676
MAN	81.50802.6008
MAN	81.50802.6009
MAN	81508026008
ROR/MERITOR	SJ4011
ROR/MERITOR	SJ4001
ROR/MERITOR	SJ1213
BERGKRAFT	BK1613002AS
MAN	81508026009
BERGKRAFT	BK8500304
BERGKRAFT	BK1613003AS
ROR/MERITOR	MCK1213
MERCEDES BENZ	Q8.285.388.5310
MERCEDES BENZ	Q82853885310

OEM Ref. Nr.	SJ4011
OEM/OES/Fahrzeugtyp	ROR/MERITOR
L x B x H	17*15*8
Gewicht	1.000

MB BUS O350/O403/O404, MAN F2000,SETRA FOR MERITOR LRG524-529/532/533/562/563

BK8500498 Bremssattel, Staubschutzmanschette (rot)



IVECO	42537451
AUGER	3890
MAN	81508226009
BERGKRAFT	BK8500365
BERGKRAFT	BK8500509
KNORR-BREMSE	II339680062
BERGKRAFT	BK1600226AS
KNORR-BREMSE	II328090062
MERCEDES BENZ	0004200782
BERGKRAFT	BK1600201AS
DAF	1448915
SCANIA	1415149
SCANIA	1390427
ZF Friedrichshafen AG	0501211763
MERCEDES BENZ	0004202282

OEM Ref. Nr.	II328090062
OEM/OES/Fahrzeugtyp	KNORR-BREMSE
L x B x H	7*17*7
Gewicht	0.000

KNORR-BREMSE
SB5../SB6../SB7..,SN5../SN6../SN7..,SK5../SK6../SK7
..

Original-Ersatzteilnummer dienen lediglich Vergleichszwecken. Sie dürfen nicht in Lieferscheinen und Rechnungen an die Fahrzeughalter oder Wiederverkäufer erscheinen.

BK1600226AS Reparatursatz Bremssattel, Führungen und Dichtungen



OEM Ref. Nr.	II339680062
OEM/OES/Fahrzeugtyp	KNORR-BREMSE
L x B x H	17*15*7
Gewicht	1.000

SCANIA 4-SERIE (AMA--chassis 1350600,-- chassis 4413455,-- chassis 904287

MERCEDES BENZ	0004200782
MERCEDES BENZ	0004202282
ZF Friedrichshafen AG	0501211763
SCANIA	1390427
SCANIA	1415149
DAF	1448915
KNORR-BREMSE	II328090062
BERGKRAFT	BK8500498
KNORR-BREMSE	II339680062
BERGKRAFT	BK1600201AS
IVECO	42537451
AUGER	3890
MAN	81508226009
BERGKRAFT	BK8500365
BERGKRAFT	BK8500509

BK1600201AS Reparatursatz Bremssattel, Führungen und Dichtungen



OEM Ref. Nr.	II328090062
OEM/OES/Fahrzeugtyp	KNORR-BREMSE
L x B x H	17*15*8
Gewicht	1.000

MB ATEGO KNORR-BREMSE FOR SB5.../SB65.../SB75...

DAF	1448915
SCANIA	1415149
SCANIA	1390427
ZF Friedrichshafen AG	0501211763
MERCEDES BENZ	0004202282
MERCEDES BENZ	0004200782
IVECO	42537451
AUGER	3890
MAN	81508226009
KNORR-BREMSE	II328090062
BERGKRAFT	BK8500498
BERGKRAFT	BK1600226AS
KNORR-BREMSE	II339680062
BERGKRAFT	BK8500509
BERGKRAFT	BK8500365

BK1612601AS Sicherungsblech Bremssattel



OEM Ref. Nr.	68321678PK10
OEM/OES/Fahrzeugtyp	ROR/MERITOR
L x B x H	21*9*2
Gewicht	0.000

MERITOR LRG...SERIE/LUCAS KJ47/JJ47

MAN	81508220006
ROR/MERITOR	68321678PK10

BK1617701AS Bremssattel, Staubschutzabdeckung

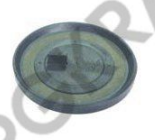

OEM Ref. Nr.	68323746PK10
OEM/OES/Fahrzeugtyp	ROR/MERITOR
L x B x H	
Gewicht	0.000

MERITOR LRG572/573/LRG702/703

VOLVO	20706975
ROR/MERITOR	68323746PK10
MAN	81509010015

BK1600212AS Reparatursatz Bremssattel, Führungen und Dichtungen



OEM Ref. Nr.	K000132
OEM/OES/Fahrzeugtyp	KNORR-BREMSE
L x B x H	20*16*8
Gewicht	1.000

KNORR-BREMSE SB7122/7132/7586/7596/7840/7850/7869

KNORR-BREMSE	K000132
KNORR-BREMSE	II350470062
KNORR-BREMSE	II304130062
KNORR-BREMSE	II304130061
IVECO	97131439
SETRA	8285515563
MAN	81508226006
AUGER	53886
AUGER	53884
MERCEDES BENZ	0004201082
MERCEDES BENZ	0004202182
SCANIA	1390426
SCANIA	1798063
AUGER	3884
AUGER	3886

BK1600205AS Reparatursatz Bremssattel, Führungen und Dichtungen



OEM Ref. Nr.	K000472
OEM/OES/Fahrzeugtyp	KNORR-BREMSE
L x B x H	15*13*5
Gewicht	1.000

KNORR-BREMSE SN7../SK7.. SERIA

MAN	81.50822.6019
MAN	81.50822-6034
MAN	81508226019
EMMERRE SRL	960710
KNORR-BREMSE	K000472
KNORR-BREMSE	K001280
KNORR-BREMSE	K001470
KNORR-BREMSE	K002845
AUGER	53889
IVECO	42541412
MERCEDES BENZ	0004203482
BERGISCHE ACHSEN	09.801.06.33.0
BERGISCHE ACHSEN	0980106330
DAF	1622786
MERCEDES BENZ	0004202282
DAF	1639100
SAF	3434381200
AUGER	3889

Original-Ersatzteilnummer dienen lediglich Vergleichszwecken. Sie dürfen nicht in Lieferscheinen und Rechnungen an die Fahrzeughalter oder Wiederverkäufer erscheinen.

BK1617002AS Reparatursatz Bremssattel, Führungen und Dichtungen

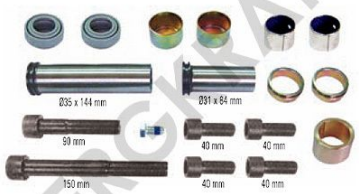

BERGKRAFT	BK8500209
BERGKRAFT	BK8500208
MAN	81508026025
AUGER	54171
RENAULT RVI	5001860791
ROR/MERITOR	MCK1243
ROR/MERITOR	MCK1140

OEM Ref. Nr.	MCK1243
OEM/OES/Fahrzeugtyp	ROR/MERITOR
L x B x H	17*15*8
Gewicht	2.000

MERITOR LRG5../LRG6../LRG..7

BK1620005AS Reparatursatz Bremssattel, Führungen und Dichtungen



MAN	81508226001
BERGKRAFT	BK8500113
BERGKRAFT	BK8500114
WABCO	12 999 699
WABCO	12999699
IVECO	42536957
BERGKRAFT	BK8500116
BERGKRAFT	BK8500115
DAF	1436853
WABCO	12999702
WABCO	12999702VT
WABCO	12999699VT

OEM Ref. Nr.	12 999 699
OEM/OES/Fahrzeugtyp	WABCO
L x B x H	10*8*7
Gewicht	0.000

"WABCO 17.5"" TYPES"

BK1600204AS Reparatursatz Bremssattel, Führungen und Dichtungen



SCANIA	1759811
SAF	3434380400
AUGER	3878
IVECO	42541341
IVECO	42553530
AUGER	53878
MAN	81508226022
BERGISCHE ACHSEN	09.801.02.63.0
SCANIA	1743421
SCANIA	1746824
KNORR-BREMSE	II304130065
SCANIA	1756389
KNORR-BREMSE	K010604
BERGKRAFT	BK1600101AS
MERCEDES BENZ	0004200682
MERCEDES BENZ	0004203982
BERGISCHE ACHSEN	0980102630
MAN	81508226007
IVECO	93162050
IVECO	97131443

OEM Ref. Nr.	II304130065
OEM/OES/Fahrzeugtyp	KNORR-BREMSE
L x B x H	7*17*15
Gewicht	0.000

KNORR-BREMSE SB5/6/7

BK1610001AS Reparatursatz Bremssattel, Führungen und Dichtungen



ROR/MERITOR	MCK1103
MAN	81508026022
MAN	81.50802.6022

OEM Ref. Nr.	MCK1103
OEM/OES/Fahrzeugtyp	ROR/MERITOR
L x B x H	17*15*7
Gewicht	2.000

MERITOR LRG573-575/590/591/704/705

BK1600233AS Reparatursatz Bremssattel, Führungen und Dichtungen



KNORR-BREMSE	K001928
MAN	81508226028
MAN	81508226027
MAN	81508226026
MAN	81.50822.6026
MERCEDES BENZ	0004204182

OEM Ref. Nr.	K001928
OEM/OES/Fahrzeugtyp	KNORR-BREMSE
L x B x H	13*8*10
Gewicht	1.000

KNORR-BREMSE SN5..SERIES

BK1612001AS Reparatursatz, Bremssattel



ROR/MERITOR	MCK1102
BERGKRAFT	BK1612004AS
BERGKRAFT	BK1612002AS
MAN	81508026021
MAN	81508026020
MAN	81508026017
MAN	81.50802.6021
AUGER	53867
AUGER	3867

OEM Ref. Nr.	MCK1102
OEM/OES/Fahrzeugtyp	ROR/MERITOR
L x B x H	17*15*8
Gewicht	2.000

MERITOR LRG5../LRG6../LRG7..SERIES

Original-Ersatzteilnummer dienen lediglich Vergleichszwecken. Sie dürfen nicht in Lieferscheinen und Rechnungen an die Fahrzeughalter oder Wiederverkäufer erscheinen.

Bremssattel, Zubehör

BK1612003AS Reparatursatz Bremssattel Ventilstößel Staubschutz



ROR/MERITOR	ST1156
BERGKRAFT	BK8500206
MAN	81.50802.6016
MAN	81508026016

OEM Ref. Nr.	ST1156
OEM/OES/Fahrzeugtyp	ROR/MERITOR
L x B x H	8*8*3
Gewicht	0.000

MERITOR LRG5../LRG6../LRG7..SERIES

BK8500206 Reparatursatz, Bremssattel



BERGKRAFT	BK1612003AS
MAN	81508026016
MAN	81.50802.6016
ROR/MERITOR	ST1156

OEM Ref. Nr.	ST1156
OEM/OES/Fahrzeugtyp	ROR/MERITOR
L x B x H	13*10*5
Gewicht	0.000

MERITOR LRG5../LRG6../LRG7..SERIES

BK1620006AS Reparatursatz, Bremssattel



MAN	81508226003
MAN	81.50822.6003
DAF	1517407
WABCO	12999580VT
WABCO	12 999 580
WABCO	12999580

OEM Ref. Nr.	12 999 580
OEM/OES/Fahrzeugtyp	WABCO
L x B x H	17*15*8
Gewicht	0.000

"(without rails) WABCO 17.5"" TYPES"

BK1612004AS Reparatursatz Bremssattel, Führungen und Dichtungen



AUGER	3867
MAN	81.50802.6021
MAN	81508026017
MAN	81508026020
MAN	81508026021
BERGKRAFT	BK1612002AS
ROR/MERITOR	MCK1102
MAN	81.50802.6020
MAN	81.50802.6017
BERGKRAFT	BK1612001AS

OEM Ref. Nr.	MCK1102
OEM/OES/Fahrzeugtyp	ROR/MERITOR
L x B x H	17*10*8
Gewicht	2.000

MAN L/M/F2000,TGA/TGS/TGX ,NL/NG/ND/NM,UL/ RH

BK8500304 Reparatursatz Bremssattel Ventildeckel



MAN	81508026009
ROR/MERITOR	MCK1213
BERGKRAFT	BK1613003AS
ROR/MERITOR	SJ4001
ROR/MERITOR	SJ1213
MERCEDES BENZ	Q82853885310
MERCEDES BENZ	Q8.285.388.5310
BERGKRAFT	BK1613002AS
MERCEDES BENZ	0004200676
ROR/MERITOR	SJ4011
BERGKRAFT	BK1613001AS
MERCEDES BENZ	0004200276
MERCEDES BENZ	0004200176
MAN	81508026008
MAN	81.50802.6009
MAN	81.50802.6008

OEM Ref. Nr.	MCK1213
OEM/OES/Fahrzeugtyp	ROR/MERITOR
L x B x H	8*8*8
Gewicht	0.000

(2pcs.) LRG524/525/526/527/528/529/533/562/563

BK1615004AS Reparatursatz Bremssattel Ventilstößel Staubschutz



AUGER	53870
ROR/MERITOR	68324854PK10
MAN	81.50802.6024
MAN	81508026024
VOLVO	85107913
AUGER	3870
VOLVO	3092272
VOLVO	20777352
ROR/MERITOR	MCK1088
BERGKRAFT	BK8500715
BERGKRAFT	BK8500563
ROR/MERITOR	MCK1139
VOLVO	20706973

OEM Ref. Nr.	68324854PK10
OEM/OES/Fahrzeugtyp	ROR/MERITOR
L x B x H	9*9*2
Gewicht	0.000

(2pcs.) LRG5../LRG6../LRG7.. VOLVO/MAN TGA (MERITOR)

Original-Ersatzteilnummer dienen lediglich Vergleichszwecken. Sie dürfen nicht in Lieferscheinen und Rechnungen an die Fahrzeughalter oder Wiederverkäufer erscheinen.

Bremssattel, Zubehör

BK8500715 Reparatursatz Bremssattel Ventildeckel



BERGKRAFT	BK1615004AS
VOLVO	20706973
ROR/MERITOR	MCK1139
BERGKRAFT	BK8500563
ROR/MERITOR	MCK1088
VOLVO	20777352
VOLVO	3092272
AUGER	3870
AUGER	53870
ROR/MERITOR	68324854PK10
MAN	81.50802.6024
MAN	81508026024
VOLVO	85107913

OEM Ref. Nr.	MCK1088
OEM/OES/Fahrzeugtyp	ROR/MERITOR
L x B x H	13*13*5
Gewicht	0.000

LRG5../LRG6../LRG7.. VOLVO/MAN TGA

BK1600229AS Reparatursatz Bremssattel, Nachstellerkappen



KNORR-BREMSE	K000945
KNORR-BREMSE	K000945K64
MAN	81508226024
MAN	81508226021
MAN	81.50822.6024
MAN	81.50822.6021
DAF	1439493

OEM Ref. Nr.	K000945
OEM/OES/Fahrzeugtyp	KNORR-BREMSE
L x B x H	13*8*10
Gewicht	0.000

D=38mm KNORR-BREMSE SB5../SB6../SB7..SERIES

BK1613504AS Reparatursatz Bremssattel



MAN	81508026007
BERGKRAFT	BK1613502AS
BERGKRAFT	BK1613503AS
MERCEDES BENZ	Q8.285.388.4410
MAN	81.50802.6007
RENAULT RVI	5001831176
ZF Friedrichshafen AG	0501209883
MERCEDES BENZ	0004230082
ROR/MERITOR	SJ1212
MERCEDES BENZ	Q82853884410
BERGKRAFT	BK1613501AS

OEM Ref. Nr.	SJ1212
OEM/OES/Fahrzeugtyp	ROR/MERITOR
L x B x H	10*10*4
Gewicht	0.000

MERITOR FOR LRG524-529/532/533/622/623

BK1613502AS Reparatursatz Bremssattel



ROR/MERITOR	SJ1212
MERCEDES BENZ	Q82853884410
BERGKRAFT	BK1613501AS
BERGKRAFT	BK1613504AS
MERCEDES BENZ	0004230082
ZF Friedrichshafen AG	0501209883
RENAULT RVI	5001831176
MAN	81.50802.6007
MAN	81508026007
BERGKRAFT	BK1613503AS
MERCEDES BENZ	Q8.285.388.4410

OEM Ref. Nr.	SJ1212
OEM/OES/Fahrzeugtyp	ROR/MERITOR
L x B x H	17*12*3
Gewicht	0.000

MERITOR LRG524-529/532/533/622/623

BK1613503AS Reparatursatz Bremssattel Abdeckung und Schrauben



MAN	81.50802.6007
MAN	81508026007
BERGKRAFT	BK1613502AS
MERCEDES BENZ	Q8.285.388.4410
RENAULT RVI	5001831176
ZF Friedrichshafen AG	0501209883
MERCEDES BENZ	0004230082
ROR/MERITOR	SJ1212
MERCEDES BENZ	Q82853884410
BERGKRAFT	BK1613501AS
BERGKRAFT	BK1613504AS

OEM Ref. Nr.	SJ1212
OEM/OES/Fahrzeugtyp	ROR/MERITOR
L x B x H	17*12*3
Gewicht	0.000

MERITOR LRG524-529/532/533/622/623

BK1613501AS Reparatursatz Bremssattel , Deckel



BERGKRAFT	BK1613504AS
MERCEDES BENZ	Q82853884410
ROR/MERITOR	SJ1212
MERCEDES BENZ	0004230082
ZF Friedrichshafen AG	0501209883
RENAULT RVI	5001831176
MAN	81.50802.6007
MAN	81508026007
BERGKRAFT	BK1613503AS
BERGKRAFT	BK1613502AS
MERCEDES BENZ	Q8.285.388.4410

OEM Ref. Nr.	SJ1212
OEM/OES/Fahrzeugtyp	ROR/MERITOR
L x B x H	17*15*8
Gewicht	0.000

MERITOR LRG524-529/532/533/562/563/622/623

Original-Ersatzteilnummer dienen lediglich Vergleichszwecken. Sie dürfen nicht in Lieferscheinen und Rechnungen an die Fahrzeughalter oder Wiederverkäufer erscheinen.

BK1600102AS Reparatursatz Bremssattel, Druckstücke



OEM Ref. Nr.	K010603
OEM/OES/Fahrzeugtyp	KNORR-BREMSE
L x B x H	8*8*8
Gewicht	0.000

KNORR-BREMSE SN7...

SAF	3434381400
AUGER	3881
AUGER	53881
MAN	81.50822.6020
MAN	81.50822.6031
IVECO	42541413
MAN	81508226020
MAN	81508226031
EMMERRE SRL	960709
BERGKRAFT	BK8500392
BERGKRAFT	BK6121312
DAF	1689313
DAF	1616894
VOLVO	1622785
MERCEDES BENZ	0004202382
MERCEDES BENZ	0004204082
BERGISCHE ACHSEN	0200603423
KNORR-BREMSE	K001300
KNORR-BREMSE	K010603
KNORR-BREMSE	K000366

BK1600202AS Reparatursatz Bremssattel, Führungen und Dichtungen



OEM Ref. Nr.	K000375
OEM/OES/Fahrzeugtyp	KNORR-BREMSE
L x B x H	20*10*10
Gewicht	1.000

KNORR-BREMSE FOR SB6547/6557/7884/7984/ 7907/7020/7022

BERGISCHE ACHSEN	09.801.06.24.0
BERGISCHE ACHSEN	0980106240
AUGER	3888
IVECO	42538002
AUGER	53888
MAN	81508226023
BERGKRAFT	BK8500363
MERCEDES BENZ	0004202982
FRUEHAUF	M91004801
KNORR-BREMSE	K048371K50
KNORR-BREMSE	K000375
EMMERRE SRL	960708

BK1600214AS Reparatursatz Bremssattel, Führungen und Dichtungen



OEM Ref. Nr.	K001915
OEM/OES/Fahrzeugtyp	KNORR-BREMSE
L x B x H	15*13*5
Gewicht	1.000

KNORR-BREMSE SN6../SN7..SERIES

KNORR-BREMSE	K048389K50
KNORR-BREMSE	K017707
KNORR-BREMSE	K001915
MAN	81508226037
MAN	81508226034
MERCEDES BENZ	0004200782
MERCEDES BENZ	0004202282
DAF	1622786

BK1612002AS Reparatursatz Bremssattel, Führungen und Dichtungen



OEM Ref. Nr.	MCK1102
OEM/OES/Fahrzeugtyp	ROR/MERITOR
L x B x H	8*17*15
Gewicht	2.000

MERITOR LRG5../LRG6../LRG7..SERIES

BERGKRAFT	BK1612001AS
BERGKRAFT	BK1612004AS
ROR/MERITOR	MCK1102
MAN	81508026021
MAN	81508026020
MAN	81508026017
AUGER	53867
AUGER	3867

BK8500115 Reparatursatz Bremssattel



OEM Ref. Nr.	12 999 699VT
OEM/OES/Fahrzeugtyp	WABCO
L x B x H	20*16*9
Gewicht	2.000

"L=114mm WABCO 17.5"""

WABCO	12999699VT
WABCO	12999702VT
WABCO	12 999 699VT
WABCO	12999699
BERGKRAFT	BK1620005AS
WABCO	12999702
DAF	1436853
BERGKRAFT	BK8500116
BERGKRAFT	BK8500113
BERGKRAFT	BK8500114
MAN	81508226001
IVECO	42536957

BK8500116 Reparatursatz Bremssattel



OEM Ref. Nr.	12 999 699VT
OEM/OES/Fahrzeugtyp	WABCO
L x B x H	20*16*9
Gewicht	2.000

"L=109mm WABCO 17.5"""

BERGKRAFT	BK8500114
MAN	81508226001
IVECO	42536957
BERGKRAFT	BK1620005AS
WABCO	12999699
BERGKRAFT	BK8500113
BERGKRAFT	BK8500115
WABCO	12 999 699VT
WABCO	12999702VT
WABCO	12999699VT
WABCO	12999702
DAF	1436853

Original-Ersatzteilnummer dienen lediglich Vergleichszwecken. Sie dürfen nicht in Lieferscheinen und Rechnungen an die Fahrzeughalter oder Wiederverkäufer erscheinen.

Bremssattel, Zubehör

BK8500113 Reparatursatz Bremssattel



BERGKRAFT	BK1620005AS
WABCO	12999699
WABCO	12 999 699VT
WABCO	12999702VT
WABCO	12999699VT
WABCO	12999702
DAF	1436853
BERGKRAFT	BK8500116
BERGKRAFT	BK8500115
BERGKRAFT	BK8500114
MAN	81508226001
IVECO	42536957

OEM Ref. Nr.	12 999 699VT
OEM/OES/Fahrzeugtyp	WABCO
L x B x H	20*16*9
Gewicht	2.000

"L=114mm WABCO 17.5"""

BK8500114 Reparatursatz Bremssattel



BERGKRAFT	BK8500113
MAN	81508226001
IVECO	42536957
BERGKRAFT	BK1620005AS
WABCO	12999699
BERGKRAFT	BK8500115
BERGKRAFT	BK8500116
DAF	1436853
WABCO	12999702
WABCO	12999699VT
WABCO	12999702VT
WABCO	12 999 699VT

OEM Ref. Nr.	12 999 699VT
OEM/OES/Fahrzeugtyp	WABCO
L x B x H	20*16*9
Gewicht	2.000

"L=109mm WABCO 17.5"""

BK1600001AS Reparatursatz Bremssattel, Druckstücke



IVECO	97131443
IVECO	93162050
MAN	81508226007
SCANIA	1390429
MERCEDES BENZ	0004200682
MERCEDES BENZ	0501210657
MERCEDES BENZ	0004204882
BERGISCHE ACHSEN	0980102630
MERCEDES BENZ	0004203982
KNORR-BREMSE	II304130065
KNORR-BREMSE	II179320065
BERGKRAFT	BK1600002AS

OEM Ref. Nr.	II304130065
OEM/OES/Fahrzeugtyp	KNORR-BREMSE
L x B x H	8*8*8
Gewicht	0.000

D=74.3mm KNORR-BREMSE FOR ALL SB6.../SB7...SERIES

BK1600101AS Reparatursatz Bremssattel, Druckstücke



SCANIA	1759811
SAF	3434380400
AUGER	3878
IVECO	42541341
IVECO	42553530
SCANIA	1756389
MAN	81508226007
IVECO	93162050
IVECO	97131443
BERGISCHE ACHSEN	0980102630
MERCEDES BENZ	0004203982
MERCEDES BENZ	0004200682
MAN	81.50822.6007
AUGER	53878
KNORR-BREMSE	II304130065
BERGISCHE ACHSEN	09.801.02.63.0
SCANIA	1746824
SCANIA	1743421
MERCEDES BENZ	Q82855154680
KNORR-BREMSE	K010604

OEM Ref. Nr.	K010604
OEM/OES/Fahrzeugtyp	KNORR-BREMSE
L x B x H	13,5*5*13,5
Gewicht	0.000

KNORR-BREMSE RS-SB3745/4345

Original-Ersatzteilnummer dienen lediglich Vergleichszwecken. Sie dürfen nicht in Lieferscheinen und Rechnungen an die Fahrzeughalter oder Wiederverkäufer erscheinen.

BK9001370 Halter, Abdeckblech Bremse

MAN 81502020127
MAN 81502020080



OEM Ref. Nr.	81502020080
OEM/OES/Fahrzeugtyp	MAN
L x B x H	42*27*14
Gewicht	10.000

BK9001993 Abdeckblech Bremse

MAN 81501015137

OEM Ref. Nr.	81501015137
OEM/OES/Fahrzeugtyp	MAN
L x B x H	48*48*7
Gewicht	3.000

BK9001992 Abdeckblech Bremse

OEM Ref. Nr.	81501015133
OEM/OES/Fahrzeugtyp	MAN
L x B x H	
Gewicht	1.000

BK9001564 Abdeckblech Bremse

OEM Ref. Nr.	81501010209
OEM/OES/Fahrzeugtyp	MAN
L x B x H	
Gewicht	1.000

BK9001558 Abdeckblech Bremse

OEM Ref. Nr.	81501010201
OEM/OES/Fahrzeugtyp	MAN
L x B x H	
Gewicht	1.000

BK9001438 Abdeckblech Bremse

OEM Ref. Nr.	81501010109
OEM/OES/Fahrzeugtyp	MAN
L x B x H	
Gewicht	1.000

Original-Ersatzteilnummer dienen lediglich Vergleichszwecken. Sie dürfen nicht in Lieferscheinen und Rechnungen an die Fahrzeughalter oder Wiederverkäufer erscheinen.

BK9001994 Abdeckblech Bremse

OEM Ref. Nr.	81501015138
OEM/OES/Fahrzeugtyp	MAN
L x B x H	
Gewicht	1.000

BK9001995 Abdeckblech Bremse

MAN 81501015141

OEM Ref. Nr.	81501015141
OEM/OES/Fahrzeugtyp	MAN
L x B x H	
Gewicht	1.000

for one side, MAN

BK9001997 Abdeckblech Bremse

OEM Ref. Nr.	81501015143
OEM/OES/Fahrzeugtyp	MAN
L x B x H	
Gewicht	1.000

BK2855421SP Balgdichtung

MAN 81.96002.0267

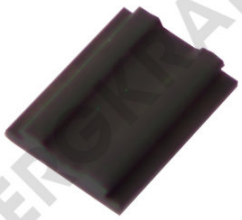

OEM Ref. Nr.	81.96002.0267
OEM/OES/Fahrzeugtyp	MAN
L x B x H	4*3*1
Gewicht	0.000

Original-Ersatzteilnummer dienen lediglich Vergleichszwecken. Sie dürfen nicht in Lieferscheinen und Rechnungen an die Fahrzeughalter oder Wiederverkäufer erscheinen.

BK1201501AS Hydraulik Bremsventil

MAN	81511307005
MAN	81511306013
MERCEDES BENZ	0014308801

OEM Ref. Nr.	H31720.0.0
OEM/OES/Fahrzeugtyp	FTE
L x B x H	
Gewicht	1.000

Max:8.0 BAR MAN F7/8, MB

Original-Ersatzteilnummer dienen lediglich Vergleichszwecken. Sie dürfen nicht in Lieferscheinen und Rechnungen an die Fahrzeughalter oder Wiederverkäufer erscheinen.

Achsbolzensatz

BK9002194 Reparatursatz, Achsschenkelbolzen mit Lager

AUGER 3005
AUGER 53005
MAN 81442056025
MAN 81442056025S

OEM Ref. Nr.	81442056025
OEM/OES/Fahrzeugtyp	MAN
L x B x H	10*10*20
Gewicht	2.000

35/36x172mm MAN L2000, M2000L, M2000M

BK9002207 Reparatursatz, Achsschenkelbolzen ohne Lager

C.E.I. 230064
MAN 81442056034



OEM Ref. Nr.	81442056034
OEM/OES/Fahrzeugtyp	MAN
L x B x H	30*8*8
Gewicht	3.000

43 x 200mm MAN TGM, Bus SR / NL

BK9002205 Reparatursatz, Achsschenkelbolzen ohne Lager

MAN 81442056033
C.E.I. 230062
AUGER 55130
MAN 81.44205.6033



OEM Ref. Nr.	81.44205.6033
OEM/OES/Fahrzeugtyp	MAN
L x B x H	20*10*10
Gewicht	2.000

41,5/42 x 202mm MAN L2000, TGL / TGM

BK9002201 Reparatursatz, Achsschenkelbolzen ohne Lager

MAN 81.44205.6031
AUGER 55133
MAN 81442056031

OEM Ref. Nr.	81.44205.6031
OEM/OES/Fahrzeugtyp	MAN
L x B x H	35*10*10
Gewicht	6.000

53 x 235 mm

BK9002195 Reparatursatz, Achsschenkelbolzen mit Lager

MAN 81442056027
AUGER 4206
C.E.I. 230055

OEM Ref. Nr.	81442056027
OEM/OES/Fahrzeugtyp	MAN
L x B x H	
Gewicht	3.000

42/43x200mm MAN L/M2000, Bus NL / SR

BK9002181 Reparatursatz, Achsschenkelbolzen mit Lager

MAN 81442056020
AUGER 53286
AUGER 3286

OEM Ref. Nr.	81442056020
OEM/OES/Fahrzeugtyp	MAN
L x B x H	
Gewicht	2.000

D = 34.5/35x174mm MAN L2000

Original-Ersatzteilnummer dienen lediglich Vergleichszwecken. Sie dürfen nicht in Lieferscheinen und Rechnungen an die Fahrzeughalter oder Wiederverkäufer erscheinen.

Achsbolzensatz

BK9002151 Reparatursatz, Achsschenkelbolzen mit Lager

MAN	81442056009
SIDEM	44180KIT
SIDEM	44180 KIT
OCAP	0927406
LEMFOERDER	1895501
LEMFOERDER	18955 01
LEMFOERDER	18955
AUGER	52564
MAN	81.44205.6009

OEM Ref. Nr. 81.44205.6009
OEM/OES/Fahrzeugtyp MAN
L x B x H
Gewicht 4.000

44,5/45mm L=213mm

BK9002170 Reparatursatz, Achsschenkelbolzen mit Lager

AUGER	2565
LEMFOERDER	2568501
AUGER	52565
MAN	81442056018

OEM Ref. Nr. 81442056018
OEM/OES/Fahrzeugtyp MAN
L x B x H
Gewicht 2.000

37.5x192mm MAN M90/2000 12-18/24.272

BK9002196 Reparatursatz, Achsschenkelbolzen mit Lager

MAN 81442056028

OEM Ref. Nr. 81442056028
OEM/OES/Fahrzeugtyp MAN
L x B x H
Gewicht 5.000

54/55x 232mm MAN

BK9002173 Reparatursatz, Achsschenkelbolzen mit Lager

MAN 81442056019

OEM Ref. Nr. 81442056019
OEM/OES/Fahrzeugtyp MAN
L x B x H
Gewicht 3.000

D=41.5/42x202mm MAN F9,M90,L/M2000

BK9001082 Reparatursatz, Achsschenkelbolzen ohne Lager

MERCEDES BENZ	3463300019
SIDEM	50788KIT
SIDEM	50788 KIT
OCAP	0927409
AUGER	53186
MERCEDES BENZ	3465860033
MERCEDES BENZ	346 586 00 33
MERCEDES BENZ	346 330 00 19
MAN	81363050015S
MAN	81.36305.0015 S

OEM Ref. Nr. 81.36305.0015 S
OEM/OES/Fahrzeugtyp MAN
L x B x H
Gewicht 0.000

oben, D=50mm/L=109mm MAN F7/8/9,M/F90,L/M/F2000,TGM,TGA/TGS,MB ACTROS

BK9001072 Reparatursatz, Achsschenkelbolzen ohne Lager

MAN	81.36305.0016 S
MAN	81363050014S
AUGER	53187
SIDEM	50881
MERCEDES BENZ	3465860133
MERCEDES BENZ	3463300119
MERCEDES BENZ	346 330 01 19
AUGER	3187
LEMFOERDER	2567501
MERCEDES BENZ	346 586 01 33
MAN	81363056001S
MAN	81.36305.6001 S
MAN	81.36305.0014 S
MAN	81363050016S

OEM Ref. Nr. 81.36305.0014 S
OEM/OES/Fahrzeugtyp MAN
L x B x H 30*8*8
Gewicht 1.000

unten D=50/64mm/L=119mm MAN TGA/TGX,MB

Original-Ersatzteilnummer dienen lediglich Vergleichszwecken. Sie dürfen nicht in Lieferscheinen und Rechnungen an die Fahrzeughalter oder Wiederverkäufer erscheinen.

BK9002190 Reparatursatz, Achsschenkelbolzen mit Lager

MAN 81442056024

OEM Ref. Nr.	81442056024
OEM/OES/Fahrzeugtyp	MAN
L x B x H	
Gewicht	1.000

29/30x156mm MAN L2000 8.103L/8.113L/ 8.224L/9.224L

BK8900188 Reparatursatz, Achsschenkelbolzen mit Lager



MAN	81442056029
MAN	81442056023
MAN	81.44205.6029
MAN	81.44205.6023
LEMFOERDER	26502
LEMFOERDER	2650201
C.E.I.	230037

OEM Ref. Nr.	81.44205.6023
OEM/OES/Fahrzeugtyp	MAN
L x B x H	30*8*8
Gewicht	5.000

D=50/50,2mm/51mm/L=223mm MAN L/M/F2000 SL/SG/SU,NL/NG V9-82

BK8900194 Reparatursatz, Achsschenkelbolzen mit Lager



MAN	81.44205.6013
LEMA	303
AUGER	2603
C.E.I.	230017
LEMFOERDER	1176303
MAN	81442056013

OEM Ref. Nr.	81.44205.6013
OEM/OES/Fahrzeugtyp	MAN
L x B x H	30*9*9
Gewicht	4.000

D=49,5/50mm/L=223mm MAN M/F90,L/M/F2000 SL/SG/SU/SR/SD,NL/NG/ND

BK8900191 Reparatursatz, Achsschenkelbolzen mit Lager



MAN	81442056010
MAN	81.44205.6010
LEMA	302
LEMFOERDER	11762
LEMFOERDER	1176203

OEM Ref. Nr.	81.44205.6010
OEM/OES/Fahrzeugtyp	MAN
L x B x H	30*8*8
Gewicht	5.000

D=49,5/50mm/L=223mm MAN F7/8/9 SL/SG/SU/ SR 81.44101.0085

BK8900829 Reparatursatz, Achsschenkelbolzen ohne Lager

MAN	36.44205.0001
MAN	36442050001
ZF Friedrichshafen AG	4474298024
BERGKRAFT	BK8900830
ZF Friedrichshafen AG	4474385022
MAN	N1.01401.1394
MAN	N1014011394

OEM Ref. Nr.	0821 358 29 S
OEM/OES/Fahrzeugtyp	NEOPLAN
L x B x H	
Gewicht	0.000

NEOPLAN/MAN Bus N 116/31 D=50.0mm/ L=223.0mm

BK8906030 Reparatursatz, Achsschenkelbolzen mit Lager



MAN 81.44205.6037
C.E.I. 230038
MAN 81.44205.6030
MAN 81442056030
MAN 81442056037

OEM Ref. Nr.	81.44205.6037
OEM/OES/Fahrzeugtyp	MAN
L x B x H	26*13*13
Gewicht	6.000

235x52x53mm NEOPLAN/MAN F2000,TGM,TGA/ TGS/TGX SU,NL/NG/N

Original-Ersatzteilnummer dienen lediglich Vergleichszwecken. Sie dürfen nicht in Lieferscheinen und Rechnungen an die Fahrzeughalter oder Wiederverkäufer erscheinen.

Achsbolzensatz

BK9006016 Reparatursatz, Achsschenkelbolzen mit Lager

AUGER	2562
LEMFOERDER	2568401
MAN	81.44205.6016
MAN	81442056016

OEM Ref. Nr.	81.44205.6016
OEM/OES/Fahrzeugtyp	MAN
L x B x H	10*7*20
Gewicht	2.000

D=34.5/35mm/L=174mm MAN G91

BK9006004 Reparatursatz, Achsschenkelbolzen mit Lager



MERCEDES BENZ	3463300019S
MAN	81363056004
MAN	81.36305.6004
MERCEDES BENZ	3463300019
MERCEDES BENZ	346 330 00 19 S

OEM Ref. Nr.	81.36305.6004
OEM/OES/Fahrzeugtyp	MAN
L x B x H	16*16*13
Gewicht	4.000

D=50x109mm 50/64x119mm MAN F7/8/9,F90,L/M/F2000/TGM/TGA/TGS

Original-Ersatzteilnummer dienen lediglich Vergleichszwecken. Sie dürfen nicht in Lieferscheinen und Rechnungen an die Fahrzeughalter oder Wiederverkäufer erscheinen.

02.020

Achsbolzensatz, Zubehör

BK9001849 Buchse, Achsschenkelbolzen

OEM Ref. Nr.	81930200705
OEM/OES/Fahrzeugtyp	MAN
L x B x H	
Gewicht	0.000

BK9001791 Buchse, Achsschenkelbolzen

OEM Ref. Nr.	81930200512
OEM/OES/Fahrzeugtyp	MAN
L x B x H	8*8*8
Gewicht	0.000

BK9001211 Verschlussscheibe, Achsschenkel

MAN 81916050041

OEM Ref. Nr.	81.91605.0041
OEM/OES/Fahrzeugtyp	MAN
L x B x H	7*7*1
Gewicht	0.000

BK9001051 Verschlussscheibe, Achsschenkel

OEM Ref. Nr.	81442080009
OEM/OES/Fahrzeugtyp	MAN
L x B x H	
Gewicht	0.000

BK9001875 Distanzscheibe

OEM Ref. Nr.	81907130920
OEM/OES/Fahrzeugtyp	MAN
L x B x H	
Gewicht	0.000

BK9001367 Distanzscheibe

OEM Ref. Nr.	81907120080
OEM/OES/Fahrzeugtyp	MAN
L x B x H	
Gewicht	0.000

Original-Ersatzteilnummer dienen lediglich Vergleichszwecken. Sie dürfen nicht in Lieferscheinen und Rechnungen an die Fahrzeughalter oder Wiederverkäufer erscheinen.

Achsbolzensatz, Zubehör

BK7703056 Drucklager, Achsschenkelbolzen



OEM Ref. Nr.	353056B
OEM/OES/Fahrzeugtyp	FAG
L x B x H	10*10*5
Gewicht	0.000

50x78x22mm (SKF:353056B) MAN/MB/VOLVO

ZF Friedrichshafen AG	0750115411
VOLVO	1699322
SKF	353056A
SKF	353056B
MAN	36.44210.0000
MAN	36442100000
VOLVO	85109354
MAN	N1.01101.5501
MAN	N1011015501
MERCEDES BENZ	Q6.691.374.0000
MERCEDES BENZ	Q66913740000
ZF Friedrichshafen AG	0750 115 411
MAN	06328390019
MERCEDES BENZ	0019817818
MERCEDES BENZ	0029810001
MERCEDES BENZ	0029818118
MERCEDES BENZ	0049810505
MAN	06.32579.0057
MAN	06.32819.0017
MAN	06.32819.0033

Original-Ersatzteilnummer dienen lediglich Vergleichszwecken. Sie dürfen nicht in Lieferscheinen und Rechnungen an die Fahrzeughalter oder Wiederverkäufer erscheinen.

Achsbolzenlager

BK9001284 Nadellager

OEM Ref. Nr.	06337190057
OEM/OES/Fahrzeugtyp	MAN
L x B x H	6*6*4
Gewicht	0.000

BK9001331 Nadellager

MAN	81.93404.0068
AUGER	55262

OEM Ref. Nr.	81.93404.0068
OEM/OES/Fahrzeugtyp	MAN
L x B x H	
Gewicht	0.000

BK9001347 Nadellager

MAN	81934026004
MAN	81.93402.6004
MAN	06337190076
MAN	06.33719.0076
AUGER	54818
MAN	06.33719.0073

OEM Ref. Nr.	06.33719.0073
OEM/OES/Fahrzeugtyp	MAN
L x B x H	
Gewicht	0.000

BK9001371 Nadellager

MERCEDES BENZ	009 981 04 10
MAN	81934026007
MAN	81.93402.6007
MAN	06337190085
MAN	06.33719.0085
AUGER	54590
MAN	06.33719.0081
MAN	06337190081

OEM Ref. Nr.	06.33719.0081
OEM/OES/Fahrzeugtyp	MAN
L x B x H	
Gewicht	0.000

BK9001377 Nadellager

MAN	81934026008
MAN	81.93402.6008
RENAULT RVI	5010566028
RENAULT RVI	50 10 566 028
RENAULT RVI	5010308762
RENAULT RVI	50 10 308 762
MAN	06337190086
MAN	06.33719.0086
AUGER	54816
MAN	06.33719.0082

OEM Ref. Nr.	06.33719.0082
OEM/OES/Fahrzeugtyp	MAN
L x B x H	
Gewicht	0.000

BK9001385 Nadellager

MAN	81934026006
MAN	81.93402.6006
MAN	06337190088
MAN	06.33719.0088
AUGER	54821
MAN	06.33719.0084

OEM Ref. Nr.	06.33719.0084
OEM/OES/Fahrzeugtyp	MAN
L x B x H	
Gewicht	0.000

Original-Ersatzteilnummer dienen lediglich Vergleichszwecken. Sie dürfen nicht in Lieferscheinen und Rechnungen an die Fahrzeughalter oder Wiederverkäufer erscheinen.

Achsbolzenlager

BK9001425 Nadellager

OEM Ref. Nr.	06337190101
OEM/OES/Fahrzeugtyp	MAN
L x B x H	6*6*3
Gewicht	0.000

BK9001058 Nadellager

OEM Ref. Nr.	06.33719.0010
OEM/OES/Fahrzeugtyp	MAN
L x B x H	
Gewicht	0.000

IVECO	2961539
IVECO	296 1539
FAUN	7390789
DAF	326 619
DAF	326619
INA	712 1210 10
INA	712121010
MAN	06337190010
RENAULT RVI	7400183363
INA	HK1412
KAESSBOHRER	8.321.995.394
MAN	06337190063
AUGER	54830
MAN	06.33719.0010
RENAULT RVI	74 00 183 363
RENAULT RVI	77 01 008 685
RENAULT RVI	7701008685
VOLVO	183363
VOLVO	183 363

BK9001121 Nadellager

OEM Ref. Nr.	06.33719.0021
OEM/OES/Fahrzeugtyp	MAN
L x B x H	
Gewicht	0.000

MAN	81.93401.0024
MAN	06337190020
MAN	06.33719.0020
AUGER	55266
MAN	06.33719.0021
MAN	06337190021

BK9001315 Nadellager

OEM Ref. Nr.	81.93404.0064
OEM/OES/Fahrzeugtyp	MAN
L x B x H	
Gewicht	0.000

MAN	81934040063
MAN	81.93404.0063
AUGER	55263
MAN	81.93404.0064

BK9001319 Nadellager

OEM Ref. Nr.	81.93404.0065
OEM/OES/Fahrzeugtyp	MAN
L x B x H	
Gewicht	0.000

MAN	81934040057
MAN	81.93404.0059
MAN	81934040059
AUGER	54823
MAN	81.93404.0065
MAN	81934040065

BK9001320 Nadellager

OEM Ref. Nr.	81.93404.0066
OEM/OES/Fahrzeugtyp	MAN
L x B x H	
Gewicht	0.000

AUGER	55264
MAN	81934040066

Original-Ersatzteilnummer dienen lediglich Vergleichszwecken. Sie dürfen nicht in Lieferscheinen und Rechnungen an die Fahrzeughalter oder Wiederverkäufer erscheinen.

Achsbolzenlager

BK9001153 Axialkegelrollenlager

MAN	06.32819.0019
MAN	06328190022
MAN	06.32819.0022
AUGER	54588
MAN	06.32819.0026
MAN	06328190026

OEM Ref. Nr.	06.32819.0026
OEM/OES/Fahrzeugtyp	MAN
L x B x H	
Gewicht	0.000

BK9001172 Axialkegelrollenlager

MAN	06328190028
MAN	06.32819.0028
AUGER	54592
MAN	06.32819.0030

OEM Ref. Nr.	06.32819.0030
OEM/OES/Fahrzeugtyp	MAN
L x B x H	
Gewicht	0.000

BK9001186 Axialkegelrollenlager

MAN	06328190021
MAN	06.32839.0011
MAN	06328390011
MAN	06328190024
MAN	06.32819.0024
MAN	06328190027
MAN	06.32819.0027
MAN	06.32819.0034
MAN	06328190034
AUGER	54587

OEM Ref. Nr.	06.32819.0034
OEM/OES/Fahrzeugtyp	MAN
L x B x H	
Gewicht	0.000

BK9001190 Axialkegelrollenlager

MAN	06328190035
AUGER	54598
MAN	06328190031
MAN	06.32819.0031
MAN	06328190029
MAN	06.32819.0029

OEM Ref. Nr.	06.32819.0035
OEM/OES/Fahrzeugtyp	MAN
L x B x H	
Gewicht	0.000

BK9001096 Axialkegelrollenlager

MAN	06328390018
MAN	06.32839.0018
MAN	06328390016
MAN	06.32839.0016
MAN	06.32839.0017
MAN	06328390017

OEM Ref. Nr.	06.32839.0017
OEM/OES/Fahrzeugtyp	MAN
L x B x H	
Gewicht	0.000

BK9001241 Nadellager

AUGER	55229
MAN	81.93401.0026
MAN	81.93401.0016
MAN	06.33019.0046
MAN	06.33019.0047
MAN	06.33019.0064
MERCEDES BENZ	005 981 63 10
MERCEDES BENZ	004 981 44 10
MAN	81934010026
MERCEDES BENZ	0049814410
MERCEDES BENZ	0059816310
MAN	06330190046
MAN	06330190047
MAN	06330190064
MAN	81934010016

OEM Ref. Nr.	06.33019.0047
OEM/OES/Fahrzeugtyp	MAN
L x B x H	7*7*3
Gewicht	0.000

5,0x16,8

Original-Ersatzteilnummer dienen lediglich Vergleichszwecken. Sie dürfen nicht in Lieferscheinen und Rechnungen an die Fahrzeughalter oder Wiederverkäufer erscheinen.

BK9002365 Lenker, Radaufhängung

MAN	81432206233
MAN	81432206232
MAN	81432206196
MAN	81.43220.6233
MAN	81.43220.6232
MAN	81.43220.6196
FAD	41120000V
LEMFOERDER	25041
C.E.I.	225119
AUGER	15092

OEM Ref. Nr.	81432206196
OEM/OES/Fahrzeugtyp	MAN
L x B x H	15*70*16
Gewicht	14.000

L=596mm/D=48mm MAN F2000,TGA

BK9002396 Lenker, Radaufhängung



MAN	81432206247
MAN	81432206341
MAN	81432206342
TRW	JRR6513
MAN	81.43220.6341
MAN	81.43220.6247
FAD	62010000V
LEMFOERDER	27846
LEMFOERDER	2784601
C.E.I.	225112
ROSTAR	12622919010

OEM Ref. Nr.	81432206247
OEM/OES/Fahrzeugtyp	MAN
L x B x H	9*52*18
Gewicht	11.000

L=414mm MAN TGA,TGS (13S),TGX (13X)

BK9002402 Lenker, Radaufhängung



MAN	81432206284
MAN	81432206283
MAN	81432206260
MAN	81432206222
MAN	81.43220.6284
MAN	81.43220.6283
MAN	81.43220.6260
MAN	81.43220.6222
LEMFOERDER	25207

OEM Ref. Nr.	81432206260
OEM/OES/Fahrzeugtyp	MAN
L x B x H	105*18*10
Gewicht	19.000

L=941mm/D=60mm MAN TGA/TGS/TGX

BK9002382 Achsstrebe, Lenker, Radaufhängung

LEMFOERDER	2605701
MAN	81.43220.6220
MAN	81432206112
MAN	81432206123
MAN	81432206125
MAN	81432206127
MAN	81432206220
MAN	83432206502
TRW	JRR0121
LEMFOERDER	2526701
AUGER	15264
MAN	83.43220.6502
MAN	81.43220.6127
MAN	81.43220.6125
MAN	81.43220.6123
MAN	81.43220.6112
LEMFOERDER	25267 01
LEMFOERDER	25267
LEMFOERDER	26057 01
LEMFOERDER	26057

OEM Ref. Nr.	81.43220.6220
OEM/OES/Fahrzeugtyp	MAN
L x B x H	77*18*10
Gewicht	14.000

L=630mm MAN BUS SL/SU,NL,Lion's (City,Classic)

BK9002296 Lenker, Radaufhängung

MAN	81432206113
MAN	81.43220.6113
MAN	81432206114
MAN	81.43220.6114
MAN	81432206143
MAN	81.43220.6173
MAN	81432206173
LEMFOERDER	24727 01
LEMFOERDER	24727
AUGER	15212
TRW	JRR7024
MAN	81432206103
MAN	81.43220.6103
MAN	81.43220.6185
MAN	81432206099
LEMFOERDER	2472701
MAN	81432206185
MERCEDES BENZ	3573330205
MERCEDES BENZ	357 333 02 05

OEM Ref. Nr.	81.43220.6099
OEM/OES/Fahrzeugtyp	MAN
L x B x H	
Gewicht	14.000

BK9002333 Lenker, Radaufhängung

MAN	81432206191
LEMFOERDER	22950 01
LEMFOERDER	2295001
LEMFOERDER	22950
AUGER	15290
MAN	81432206135
TRW	JRR0124
MAN	81.43220.6191
MAN	81432206137
MAN	81432206136
MAN	81.43220.6137
MAN	81.43220.6135
MAN	81.43220.6134
MAN	81432206134
MAN	81.43220.6138
MAN	81432206138
MAN	81.43220.6136

OEM Ref. Nr.	81.43220.6135
OEM/OES/Fahrzeugtyp	MAN
L x B x H	
Gewicht	0.000

L= 633 mm

Original-Ersatzteilnummer dienen lediglich Vergleichszwecken. Sie dürfen nicht in Lieferscheinen und Rechnungen an die Fahrzeughalter oder Wiederverkäufer erscheinen.

Achsstrebe und Zubehör

BK9002363 Lenker, Radaufhängung

AUGER	15202
LEMFOERDER	2578001
LEMFOERDER	25780 01
MAN	81.43220.6190
MAN	81.43220.6161
TRW	JRR7012
SIDEM	44148
RUVILLE	938502
MAN	81432206190
MAN	81432206161
LEMFOERDER	25780

OEM Ref. Nr. 81.43220.6190
OEM/OES/Fahrzeugtyp MAN
L x B x H
Gewicht 13.000

L= 531 mm

BK9002361 Lenker, Radaufhängung

MAN	81432206088
LEMFOERDER	26018 01
LEMFOERDER	26018
LEMFOERDER	22940 01
LEMFOERDER	2294001
LEMFOERDER	22940
AUGER	15155
RUVILLE	938501
SIDEM	44144
MAN	81.43220.6088
MAN	81432206077
LEMFOERDER	2601801
MAN	81432206189
TRW	JRR0115
MAN	81.43220.6189
MAN	81.43220.6144
MAN	81432206144
MAN	81.43220.6033
MAN	81432206033
MAN	81.43220.6077

OEM Ref. Nr. 81.43220.6189
OEM/OES/Fahrzeugtyp MAN
L x B x H
Gewicht 13.000

L=614mm MAN BUS NL/NG/NU/ND/NM,Lion's (City) Centroliner,Trolley

BK9002249 Reparatursatz, Achsstrebe

AUGER	55122
MAN	81.43270.6072

OEM Ref. Nr. 81.43270.6072
OEM/OES/Fahrzeugtyp MAN
L x B x H 20*15*15
Gewicht 4.000

BK9002332 Reparatursatz, Achsstrebe

AUGER	56345
MAN	81432706134

OEM Ref. Nr. 81.43270.6134
OEM/OES/Fahrzeugtyp MAN
L x B x H
Gewicht 2.000

BK9002335 Reparatursatz, Achsstrebe

AUGER	56344
MAN	81.43270.6138

OEM Ref. Nr. 81.43270.6138
OEM/OES/Fahrzeugtyp MAN
L x B x H
Gewicht 1.000

BK9002421 Reparatursatz, Achsstrebe

SIDEM	14045
LEMFOERDER	19726
LEMFOERDER	1972601
LEMFOERDER	19726 01
AUGER	56345
MAN	81.43220.6315

OEM Ref. Nr. 81.43220.6315
OEM/OES/Fahrzeugtyp MAN
L x B x H
Gewicht 1.000

Original-Ersatzteilnummer dienen lediglich Vergleichszwecken. Sie dürfen nicht in Lieferscheinen und Rechnungen an die Fahrzeughalter oder Wiederverkäufer erscheinen.

BK9002423 Reparatursatz, Achsstrebe

AUGER	53054
MAN	81.43220.6322

OEM Ref. Nr.	81.43220.6322
OEM/OES/Fahrzeugtyp	MAN
L x B x H	18*10*7
Gewicht	2.000

BK9001386 Silentblock, Achsstrebe

MAN	81437220077
AUGER	56278
MAN	81.43722.0077
MAN	81.43722.0085

OEM Ref. Nr.	81.43722.0085
OEM/OES/Fahrzeugtyp	MAN
L x B x H	
Gewicht	1.000

BK9002202 Lenker, Radaufhängung

LEMFOERDER	2104801
LEMFOERDER	21048
AUGER	15269
OCAP	0807809
RUVILLE	938505
LEMFOERDER	21048 01
MAN	81432306015
MAN	81.43230.6015
MAN	81432309031
MAN	81.43230.9031
MAN	81.43230.6031
MAN	81432306031

OEM Ref. Nr.	81.43230.6031
OEM/OES/Fahrzeugtyp	MAN
L x B x H	
Gewicht	8.000

L=596 mm

BK9002214 Reparatursatz, Achsstrebe

TRW	JRR0010
LEMFOERDER	1138201
MAN	81432706047
AUGER	53057
LEMFOERDER	11382
LEMFOERDER	11382 01
MAN	81.43270.6047
MERCEDES BENZ	0003500105
MERCEDES BENZ	000 350 01 05

OEM Ref. Nr.	81.43270.6047
OEM/OES/Fahrzeugtyp	MAN
L x B x H	
Gewicht	2.000

BK8506229 Lenker, Radaufhängung



OEM Ref. Nr.	81.43220.6229
OEM/OES/Fahrzeugtyp	MAN
L x B x H	10*2*70
Gewicht	11.000

Einbauort: Hinterachse, Lenkerart: Längslenker, Länge: 572 mm, Rohr-Ø: 48 mm, Bohrung-Ø 1/2: 19/19 mm, Lochabstand 1/2: 130/130 mm,

LEMFOERDER	25209 01
LEMFOERDER	25209 02
ALFRED HEYD	MN55H
TRW	JRR6511
TRW	JRR0108
EMMERRE SRL	972257
RUVILLE	938500
MAN	81.43220.6236
MAN	81.43220.6267
MAN	81432209267
MAN	81.43220.9267
MAN	81.43220.9272
MAN	81432209272
AUGER	15090
DELPHI	NR1005
ROSTAR	1343-2919012
MAN	81432209236

BK8506268 Lenker, Radaufhängung



OEM Ref. Nr.	81.43220.6268
OEM/OES/Fahrzeugtyp	MAN
L x B x H	
Gewicht	11.000

L=572mm MAN TGA/TGS

MAN	81.43220.6292
MAN	81432206268
MAN	81432206274
MAN	81432206291
MAN	81432206292
TRW	JRR6210
MAN	81.43220.6291
MAN	81.43220.6274
LEMFOERDER	28329 01
AUGER	15201
ROSTAR	13572919010
LEMFOERDER	2832901
LEMFOERDER	28329
MAN	81.43220.6268

Original-Ersatzteilnummer dienen lediglich Vergleichszwecken. Sie dürfen nicht in Lieferscheinen und Rechnungen an die Fahrzeughalter oder Wiederverkäufer erscheinen.

Achsstrebe und Zubehör

BK8506140 Lenker, Radaufhängung



TRW	JRR0122
EMMERRE SRL	972509
RUVILLE	938503
MAN	81432209140
MAN	81432206140
MAN	81.43220.9140
MAN	81.43220.6140
SIDEM	44143
LEMFOERDER	22529
LEMFOERDER	2252901
OCAP	0807824

OEM Ref. Nr.	81.43220.6140
OEM/OES/Fahrzeugtyp	MAN
L x B x H	10*20*70
Gewicht	10.000

L=596mm MAN M90/M2000

BK2906821SP Lenker, Radaufhängung



MAN	81432206070
MAN	81432206071
MAN	81432206072
MAN	81432206091
MAN	81432206093
MAN	81432206119
MAN	81.43220.6119
MAN	81.43220.6093
MAN	81.43220.6091
LEMFOERDER	2088701
FAD	59380000V
FAD	62260000V
MAN	81.43220.6070
MAN	81.43220.6071
MAN	81.43220.6072

OEM Ref. Nr.	81.43220.6070
OEM/OES/Fahrzeugtyp	MAN
L x B x H	70*18*15
Gewicht	17.000

MAN F90,F2000,TGA

BK2893421SP Achsstrebenlager



AUGER	3951
MAN	36962100007
MAN	36.96210.0007
AUGER	2887

OEM Ref. Nr.	0821.924.00
OEM/OES/Fahrzeugtyp	NEOPLAN
L x B x H	8*8*8
Gewicht	1.000

D=78mm/d=30mm/H=78mm NEOPLAN

BK2904521SP Lenker, Radaufhängung



MAN	81432306030
MAN	81432306014
MAN	81432209129
MAN	81432209096
MAN	81432206129
MAN	81432206098
EMMERRE SRL	972255
TRW	JRR6502
AUGER	15150
OCAP	0807559
RUVILLE	938504
SIDEM	44445
LEMFOERDER	11757 02
AUGER	15148
MAN	81432206097
MAN	81432206096
MAN	81.43230.6030
LEMFOERDER	1175702
LEMFOERDER	11757
C.E.I.	225008

OEM Ref. Nr.	81.43220.6097
OEM/OES/Fahrzeugtyp	MAN
L x B x H	16*10*68
Gewicht	11.000

Molekularlager/L=577mm MAN M/F90,L/M/F2000,TGA/TGS/TGX

BK2995521SP Lenker, Radaufhängung



MAN	81432206276
MAN	81432206183
MAN	81432206151
MAN	81.43220.6183

OEM Ref. Nr.	81.43220.6183
OEM/OES/Fahrzeugtyp	MAN
L x B x H	12*68*18
Gewicht	13.000

L=570mm MAN BUS UL/RH,Lion's (Coach,Regio,Star) Cityliner,Starliner,Tourliner

BK2904721SP Lenker, Radaufhängung



SIDEM	44145
OCAP	0807216
LEMFOERDER	11758
LEMFOERDER	1175801
LEMFOERDER	11758 01
AUGER	15018
MAN	81432306037
MAN	81.43230.6037

OEM Ref. Nr.	81.43230.6037
OEM/OES/Fahrzeugtyp	MAN
L x B x H	
Gewicht	13.000

Original-Ersatzteilnummer dienen lediglich Vergleichszwecken. Sie dürfen nicht in Lieferscheinen und Rechnungen an die Fahrzeughalter oder Wiederverkäufer erscheinen.

BK2906121SP Lenker, Radaufhängung



OEM Ref. Nr.	81.43220.6090
OEM/OES/Fahrzeugtyp	MAN
L x B x H	
Gewicht	13.000

MAN	81.43220.6090
MAN	81.43220.6092
LEMFOERDER	1849501
AUGER	15149
MAN	81.43220.9092
MAN	81432209092
LEMFOERDER	18495 01
OCAP	0807811
SIDEM	44142
MAN	81.43220.6067
C.E.I.	225033
TRW	JRR7001
ALFRED HEYD	MN58.D
ALFRED HEYD	MN58D
RUVILLE	938506
BERGKRAFT	BK9002285
MAN	81432206092
MAN	81432206090
MAN	81432206068

BK2904421SP Lenker, Radaufhängung



OEM Ref. Nr.	81.43220.6096
OEM/OES/Fahrzeugtyp	MAN
L x B x H	18*10*66
Gewicht	12.000

PTFE-Lager (Polytetrafluorethylen), Länge: 571 mm

MAN	81432206129
MAN	81432209096
MAN	81432209129
MAN	81432306014
MAN	81432306030
EMMERRE SRL	972255
MAN	81432206098
MAN	81432206097
AUGER	15148
LEMFOERDER	11757 02
SIDEM	44445
RUVILLE	938504
OCAP	0807559
AUGER	15150
TRW	JRR6502
LEMFOERDER	1175702
LEMFOERDER	11757
MAN	81432206096
MAN	81.43230.6030
MAN	81.43230.6014

BK2994921SP Lenker, Radaufhängung



OEM Ref. Nr.	81.43220.6275
OEM/OES/Fahrzeugtyp	MAN
L x B x H	75*20*20
Gewicht	14.000

MAN	81432206275
MAN	81432206278
MAN	81432206279
TRW	JRR7027
MAN	81432206258
MAN	81.43220.6279
MAN	81.43220.6278
MAN	81.43220.6275
MAN	81.43220.6264
MAN	81.43220.6258
ZF Friedrichshafen AG	3136601
ROSTAR	1377291901055

BK2992221SP Lenker, Radaufhängung



OEM Ref. Nr.	83.43230.6000
OEM/OES/Fahrzeugtyp	MAN
L x B x H	
Gewicht	12.000

MAN	83432306000
MAN	83.43230.6501
MAN	83432306501
TRW	JRR6212

BK28701021SP Achsstrebe, Lenker, Radaufhängung

OEM Ref. Nr.	81.43220.6224
OEM/OES/Fahrzeugtyp	MAN
L x B x H	
Gewicht	4.000

L=330 MAN Bus Lions Coach,Starliner, Tourliner, Trendliner/Neoplan

TRW	JRR0138
LEMFOERDER	26648
LEMFOERDER	26648 01
AUGER	15277
MAN	81432206224
MAN	81432206179
MAN	81432206177
MAN	81.43220.6224
MAN	81.43220.6179
MAN	81.43220.6177
BERGKRAFT	BK9002353
BERGKRAFT	BK2870921SP
LEMFOERDER	2664801

BK2870921SP Lagerung, Stabilisator



OEM Ref. Nr.	81.43220.6224 S2
OEM/OES/Fahrzeugtyp	MAN
L x B x H	
Gewicht	0.000

D=67mm/H=83mm MAN S2000

BERGKRAFT	BK28701021SP
BERGKRAFT	BK9002353
AUGER	53015
MAN	81432206224S2
MAN	81.43220.6224 S2
MAN	8143220617 9S2
MAN	81.43220.6179 S2
MAN	8143220617 7S2
MAN	81.43220.6177 S2

Original-Ersatzteilnummer dienen lediglich Vergleichszwecken. Sie dürfen nicht in Lieferscheinen und Rechnungen an die Fahrzeughalter oder Wiederverkäufer erscheinen.

BK29051021SP Lenker, Radaufhängung



MAN	81432206056
MAN	81432206052
MAN	81432206041
MAN	81432206040
MAN	81432206035
MAN	81432206028
MAN	81432206020
MAN	81432306018
EMMERRE SRL	972256
TRW	JRR7002
RENAULT RVI	50 00 810 038
LEMFOERDER	11754 01
MAN	81.43220.6018
AUGER	15086
OCAP	0807214
SIDEM	44146
RENAULT RVI	50 00 027 957
MAN	81432206018
MAN	81432206013
MAN	81432206012

OEM Ref. Nr. 81.43220.6052
OEM/OES/Fahrzeugtyp MAN
L x B x H
Gewicht 13.000

L=565mm/d=19mm/19mm/Ax=130mm/130mm
MAN F8

BK2906221SP Lenker, Radaufhängung



RUVILLE	938508
OCAP	0807812
LEMFOERDER	22937
LEMFOERDER	2293701
LEMFOERDER	22937 01
MAN	81432206025
MAN	81.43220.6025
C.E.I.	225032

OEM Ref. Nr. 81.43220.6025
OEM/OES/Fahrzeugtyp MAN
L x B x H
Gewicht 12.000

L=455mm/d=19mm/19mm/Ax=130mm/130mm
MAN SL/SU

BK2905421SP Lenker, Radaufhängung



SIDEM	44446
RUVILLE	938507
OCAP	0807814
LEMFOERDER	22942 01
MAN	81432206042
MAN	81.43220.6042
LEMFOERDER	22942
LEMFOERDER	2294201
C.E.I.	225031

OEM Ref. Nr. 81.43220.6042
OEM/OES/Fahrzeugtyp MAN
L x B x H
Gewicht 14.000

[L:762/D:50] MAN SR

BK9006145 Lenker, Radaufhängung

TRW	JVL0042
MAN	82432706007
MAN	82432706005
MAN	82432701601
MAN	82.43270.6007
MAN	82.43270.6005
MAN	82.43270.1601
MAN	81432706146
LEMFOERDER	3075201
ZF Friedrichshafen AG	3075201
LEMFOERDER	30752
MAN	81.43270.6145
MAN	81.43270.6146
MAN	81432706145

OEM Ref. Nr. 81.43270.6145
OEM/OES/Fahrzeugtyp MAN
L x B x H 70*68*20
Gewicht 35.000

L=622mm MAN TGA/TGS/TGX

BK9000004 Lenker, Radaufhängung

TRW	JRR0133
LEMFOERDER	25565
LEMFOERDER	2556501
LEMFOERDER	25565 01
AUGER	15291
MAN	81432206174
MAN	81.43220.6174

OEM Ref. Nr. 81.43220.6174
OEM/OES/Fahrzeugtyp MAN
L x B x H
Gewicht 0.000

Einbauort: Hinterachse, Lenkerart: Längslenker, Länge: 644 mm, Rohr-Ø: 50 mm, Bohrung-Ø 1/2: 19/18,5 mm, Lochabstand 1/2: 130/130 mm, MAN

BK9000011 Lenker, Radaufhängung

MAN	81432309039
MAN	81.43230.9039
OCAP	0807810
LEMFOERDER	21418
LEMFOERDER	2141801
LEMFOERDER	21418 01
MAN	81432306039
MAN	81.43230.6039
MAN	81432306038
MAN	81.43230.6038

OEM Ref. Nr. 81.43230.6039
OEM/OES/Fahrzeugtyp MAN
L x B x H
Gewicht 0.000

Einbauort: Vorderachse, Lenkerart: Querlenker, Stange/Strebe: Panhardstab, Länge: 768 mm, Rohr-Ø: 50 mm, Bohrung-Ø 1/2: 19/19 mm,

Original-Ersatzteilnummer dienen lediglich Vergleichszwecken. Sie dürfen nicht in Lieferscheinen und Rechnungen an die Fahrzeughalter oder Wiederverkäufer erscheinen.

Achsstrebe und Zubehör

BK9000013 Lenker, Radaufhängung

OEM Ref. Nr.	81.43220.6145
OEM/OES/Fahrzeugtyp	MAN
L x B x H	
Gewicht	0.000

Einbauort: Vorderachse, Hinterachse, Lenkerart: Längslenker, Länge: 531 mm, Rohr-Ø: 48 mm, Bohrung-Ø 1/2: 19/19 mm, Lochabstand 1/2: 130/

AUGER	15202
TRW	JRR0136
LEMFOERDER	25316
LEMFOERDER	2531601
LEMFOERDER	25316 01
MAN	81432206162
MAN	81.43220.6162
MAN	81432206209
MAN	81.43220.6209
MAN	81.43220.6145
MAN	81432206145
MAN	81.43220.6160
MAN	81432206160
MAN	81.43220.6208
MAN	81432206208

BK9000014 Lenker, Radaufhängung

OEM Ref. Nr.	82.43220.6008
OEM/OES/Fahrzeugtyp	MAN
L x B x H	
Gewicht	0.000

Einbauseite: Hinterachse, Länge: 585 mm, Rohr-Ø: 58 mm, Bohrung-Ø 1/2: 21/21 mm, Lochabstand 1/2: 130/130 mm, Lagerungsart:

LEMFOERDER	31936
LEMFOERDER	3193601
LEMFOERDER	31936 01
MAN	81432206386
MAN	81.43220.6386
MAN	82432209008
MAN	82.43220.9008
MAN	82432206008
MAN	82.43220.6008

BK9006327 Achsstrebe, Vierpunkt

OEM Ref. Nr.	81.43220.6327
OEM/OES/Fahrzeugtyp	MAN
L x B x H	70*70*20
Gewicht	48.000

L=572mm/D.=25mm/H=130mm MAN TGA/TGS/TGX

MAN	81432206271
MAN	81432206282
MAN	81432206314
MAN	81432206327
MAN	81432208287
MAN	81.43220.6327
LEMFOERDER	27601
LEMFOERDER	2760101
MAN	81.43220.6271
MAN	81.43220.6282
MAN	81.43220.6287
MAN	81.43220.6314
LEMFOERDER	27601 01

Original-Ersatzteilnummer dienen lediglich Vergleichszwecken. Sie dürfen nicht in Lieferscheinen und Rechnungen an die Fahrzeughalter oder Wiederverkäufer erscheinen.

Dreiecklenker

BK9002295 Dreiecklenker, Lenker, Radaufhängung



TRW	JVL0029
MAN	81432706135
MAN	81432706113
MAN	81432706097
MAN	81.43270.6135
MAN	81.43270.6113
MAN	81.43270.6097
LEMFOERDER	25211
LEMFOERDER	2521101
ROSTAR	1507291901210

OEM Ref. Nr.	81432706097
OEM/OES/Fahrzeugtyp	MAN
L x B x H	10*70*80
Gewicht	21.000

L=627mm MAN TGA/TGS/TGX

BK9002334 Dreiecklenker, Lenker, Radaufhängung

TRW	JVL0024
MAN	81432706151
MAN	81432706150
MAN	81432706137
MAN	81432706116
MAN	81.43270.6137
MAN	81.43270.6116
LEMFOERDER	2770901

OEM Ref. Nr.	81.43270.6137
OEM/OES/Fahrzeugtyp	MAN
L x B x H	12*70*74
Gewicht	25.000

L= 627 mm HA hinten MAN TGA, TGS, TGX, F2000

BK2918821SP Dreiecklenker, Lenker, Radaufhängung



TRW	JVL0038
MAN	81432706117
MAN	81.43270.6117
FAD	62190000VV
LEMFOERDER	30416
LEMFOERDER	3041601

OEM Ref. Nr.	81.43270.6117
OEM/OES/Fahrzeugtyp	MAN
L x B x H	80*70*15
Gewicht	32.000

L= 627 mm HA mitte, MAN TGA, TGS, TGX, F2000

BK8509053 Dreiecklenker, Lenker, Radaufhängung



MAN	81432709053
MAN	81432706053
MAN	81.43270.9053
MAN	81.43270.6053
LEMFOERDER	20399
LEMFOERDER	2039901
AUGER	15074

OEM Ref. Nr.	81.43270.9053
OEM/OES/Fahrzeugtyp	MAN
L x B x H	80*15*80
Gewicht	20.000

L=693mm MAN M90/M2000

BK2918621SP Dreiecklenker, Lenker, Radaufhängung



MAN	81.43270.6121
MAN	81432206221
MAN	81432706096
MAN	81432706114
MAN	81432706121
TRW	JVL0023
MAN	81.43270.6114
MAN	81.43270.6096
MAN	81.43220.6221
AUGER	15140
C.E.I.	225154
LEMFOERDER	2521001
LEMFOERDER	25210
AUGER	3977
FAD	61890000VV

OEM Ref. Nr.	81.43270.6096
OEM/OES/Fahrzeugtyp	MAN
L x B x H	14*70*77
Gewicht	26.000

L=627mm/D=48mm MAN TGA/TGS/TGX

BK2930421SP Dreiecklenker, Lenker, Radaufhängung



MAN	81432706074
MAN	81432706057
MAN	81432706034
MAN	81432706030
MAN	81.43270.9078
MAN	81432706076
MAN	81432706078
MAN	81432706082
MAN	81432709034
MAN	81432709078
EMMERRE SRL	972508
TRW	JVL8003
MAN	81.43270.9034
MAN	81.43270.6082
MAN	81.43270.6078
LEMFOERDER	1176001
LEMFOERDER	1176002
LEMFOERDER	11760
AUGER	15073
C.E.I.	198561

OEM Ref. Nr.	81.43270.6030
OEM/OES/Fahrzeugtyp	MAN
L x B x H	14*70*77
Gewicht	36.000

L=627mm/D=50mm MAN F2000/TGA

Original-Ersatzteilnummer dienen lediglich Vergleichszwecken. Sie dürfen nicht in Lieferscheinen und Rechnungen an die Fahrzeughalter oder Wiederverkäufer erscheinen.

Dreiecklenker

BK2918521SP Dreiecklenker, Lenker, Radaufhängung



TRW	JVL0015
MAN	81432706095
MAN	81432706094
MAN	81432706088
MAN	81432706087
MAN	81.43270.6095
MAN	81.43270.6094
MAN	81.43270.6088
MAN	81.43270.6087
LEMFOERDER	2605301
C.E.I.	225155

OEM Ref. Nr.	81.43270.6087
OEM/OES/Fahrzeugtyp	MAN
L x B x H	73*76*13
Gewicht	24.000

L= 627 mm MAN TGA, F2000

BK2995821SP Dreiecklenker, Lenker, Radaufhängung



MAN	81432706068
MAN	81432706075
MAN	81432706077
MAN	81432706081
MAN	81432709056
TRW	JVL8002
LEMFOERDER	19599
LEMFOERDER	19599 01
AUGER	15283
MAN	81432706067
MAN	81432706056
MAN	81432706055
LEMFOERDER	1959901
MAN	81.43270.6055
MAN	81.43270.6056
MAN	81.43270.6067
MAN	81.43270.6068
MAN	81.43270.6075
MAN	81.43270.6077
MAN	81.43270.6081

OEM Ref. Nr.	81.43270.6056
OEM/OES/Fahrzeugtyp	MAN
L x B x H	75*75*15
Gewicht	35.000

L=627mm MAN F 90, F 2000

Original-Ersatzteilnummer dienen lediglich Vergleichszwecken. Sie dürfen nicht in Lieferscheinen und Rechnungen an die Fahrzeughalter oder Wiederverkäufer erscheinen.

Lenkstange und Zubehör

BK9002306 Lenkstange



EMMERRE SRL	954079
RUVILLE	918516
MAN	85466106203
MAN	85466106104
MAN	85466106031
OPTIMAL	GL10174
OPTIMAL	GL-10174
TRW	JTR3008
ALFRED HEYD	MN57.14
ALFRED HEYD	MN57.15
ALFRED HEYD	MN5714
ALFRED HEYD	MN5715
FEDERAL MOGUL	MN-DL-2133
MAN	85.46610.6203
MAN	85.46610.6104
MAN	85.46610.6031
OCAP	0507839
LEMFOERDER	2099101
LEMFOERDER	20991
C.E.I.	220156

OEM Ref. Nr. 85466106104
OEM/OES/Fahrzeugtyp MAN
L x B x H 88*10*6
Gewicht 4.000

L=825mm/M18x1.5mm/M28x1.5mm/D=38mm/ C:22 MAN L/M2000

BK9002350 Lenkstange

MAN	82466106187
MAN	82466106186
MAN	82466106183
MAN	82.46610.6187
MAN	82.46610.6186
MAN	82.46610.6183
MAN	81466116163
MAN	81466116162
MAN	81.46611.6152
MAN	81.46611.6161
MAN	81.46611.6162
MAN	81.46611.6163
MAN	81466116152
MAN	81466116161

OEM Ref. Nr. 81466116161
OEM/OES/Fahrzeugtyp MAN
L x B x H 190*15*6
Gewicht 19.000

L=1800mm/D=62mm/C:30 MAN TGA/TGS

BK9002447 Lenkstange

TRW	JTR3517
MAN	81467106452
MAN	81467106439
MAN	81467106438
FAD	62140000
C.E.I.	220233
LEMFOERDER	18919
AUGER	10175

OEM Ref. Nr. 81467106438
OEM/OES/Fahrzeugtyp MAN
L x B x H
Gewicht 7.000

L=1000mm/C:26 MAN M90

BK9002449 Lenkstange



MAN	81467106443
MAN	81467106460
OPTIMAL	GL10987
TRW	JTR0021
ALFRED HEYD	MN6013
MAN	81467106442
FAD	62070000
C.E.I.	220232
LEMFOERDER	21408
LEMFOERDER	2140802
LEMFOERDER	2140801
OCAP	0507846

OEM Ref. Nr. 81467106442
OEM/OES/Fahrzeugtyp MAN
L x B x H 105*6*11
Gewicht 8.000

L=1005mm/M20x1.5/M24x1.5/M30x1.5mm/C:26/ 30 MAN M90

BK9002340 Lenkstange

MAN	85466106150

OEM Ref. Nr. 85466106150
OEM/OES/Fahrzeugtyp MAN
L x B x H
Gewicht 6.000

Länge: 910 mm, Rohr-Ø: 40 mm, Konussteigung: 1/10, Konusmaß: 26 mm, 23,5 mm, Gewindemaß: M30 x 1,5 RHT, Stange/Strebe: Schubstange

BK9002337 Lenkstange

FEDERAL MOGUL	MN-DL-2132
EMMERRE SRL	954078
MAN	85466106140
MAN	85466106121
FAD	41170000
AUGER	35172
LEMFOERDER	23405
C.E.I.	220228

OEM Ref. Nr. 85466106140
OEM/OES/Fahrzeugtyp MAN
L x B x H
Gewicht 4.000

L=840mm/D=38mm/C:22 MAN M2000,TGL

Original-Ersatzteilnummer dienen lediglich Vergleichszwecken. Sie dürfen nicht in Lieferscheinen und Rechnungen an die Fahrzeughalter oder Wiederverkäufer erscheinen.

Lenkstange und Zubehör

BK9002157 Lenkstange

C.E.I.	220238
LEMFOERDER	23417
MAN	85466106012
MAN	85466106112
MAN	85466106142
MAN	85466106212

OEM Ref. Nr.	85466106012
OEM/OES/Fahrzeugtyp	MAN
L x B x H	
Gewicht	5.000

L=860mm MAN L/M2000,TGL

BK9002312 Lenkstange



LEMFOERDER	23464
MAN	85466106107
MAN	85466106143
TRW	JTR0061

OEM Ref. Nr.	85466106107
OEM/OES/Fahrzeugtyp	MAN
L x B x H	91*11*6
Gewicht	5.000

L=860mm/D=38mm/C:26/30 MAN

BK9002416 Lenkstange

FEDERAL MOGUL	MN-DL-2131
ALFRED HEYD	MN5216
TRW	JTR3009
OPTIMAL	GL10159
EMMERRE SRL	954188
RUVILLE	918505
MAN	81466106328
MAN	81466106305
OCAP	0507818
LEMFOERDER	1780201
LEMFOERDER	17802
C.E.I.	220127
MAN	81466106301

OEM Ref. Nr.	81466106305
OEM/OES/Fahrzeugtyp	MAN
L x B x H	
Gewicht	4.000

L=785mm/M18x1.5mm/M28x1.5mm/C:22 MAN G90

BK9002408 Lenkstange

ALFRED HEYD	MN5209
ALFRED HEYD	MN5205
TRW	JTR4030
OPTIMAL	GL10786
MAN	81466106288
MAN	81466106088
LEMFOERDER	19604
LEMFOERDER	1960401
OCAP	0506445

OEM Ref. Nr.	81466106288
OEM/OES/Fahrzeugtyp	MAN
L x B x H	
Gewicht	6.000

L=800mm/M24x1.5mm/M30x1.5mm/C:26/30 MAN F7/8

BK9002445 Lenkstange

ALFRED HEYD	MN5908
TRW	JTR3518
OPTIMAL	GL10483
EMMERRE SRL	954189
RUVILLE	918514
MAN	81467106456
MAN	81467106435
OCAP	0507819
AUGER	10164
LEMFOERDER	2509901
LEMFOERDER	2509902
MAN	81467106434

OEM Ref. Nr.	81467106434
OEM/OES/Fahrzeugtyp	MAN
L x B x H	
Gewicht	6.000

L=904mm/M20x1.5/M30x1.5mm/C:26 MAN M90

BK9002245 Lenkstange

MAN	81466116067
MAN	81466106708
FAD	61980000
LEMFOERDER	2100101

OEM Ref. Nr.	81466116067
OEM/OES/Fahrzeugtyp	MAN
L x B x H	
Gewicht	10.000

L=905mm MAN BUS SL/SG/SU,Lion's (Classic)

Original-Ersatzteilnummer dienen lediglich Vergleichszwecken. Sie dürfen nicht in Lieferscheinen und Rechnungen an die Fahrzeughalter oder Wiederverkäufer erscheinen.

Lenkstange und Zubehör

BK9002446 Lenkstange

ALFRED HEYD	MN5909
TRW	JTR3573
OPTIMAL	GL10484
RUVILLE	918511
MAN	81467106455
MAN	81467106437
MAN	81467106436
LEMFOERDER	2510001
C.E.I.	220234

OEM Ref. Nr. 81467106436
OEM/OES/Fahrzeugtyp MAN
L x B x H
Gewicht 6.000

L=955mm/M20x1.5mm/M30x1.5mm/C:30 MAN M90

BK9002238 Lenkstange

ALFRED HEYD	MN5806
OPTIMAL	GL10917
MAN	81466116063
MAN	81466106313
LEMFOERDER	11765
LEMFOERDER	1176501

OEM Ref. Nr. 81466116063
OEM/OES/Fahrzeugtyp MAN
L x B x H
Gewicht 9.000

L=895mm/M24x1.5mm/M24x1.5mm/C:30 MAN BUS Typ 444/470/471,753/754

BK9002435 Lenkstange

FEDERAL MOGUL	MN-DL-2172
ALFRED HEYD	MN5819
OPTIMAL	GL11029
MAN	82466106190
MAN	82466106189
MAN	82466106080
MAN	81466116019
MAN	81466106374
LEMFOERDER	2205801
LEMFOERDER	22058
MAN	81466106019
MAN	81466106080
MAN	81466106189
MAN	81466106190

OEM Ref. Nr. 81466106374
OEM/OES/Fahrzeugtyp MAN
L x B x H
Gewicht 0.000

L=1050mm/M24x1.5mm/M30x1.5mm/C:30 MAN F2000,BUS NL/NG/ND/NM,EL

BK9002515 Lenkstange



FEDERAL MOGUL	MN-DL-2176
ALFRED HEYD	MN6115
TRW	JTR4119
OPTIMAL	GL11106
RUVILLE	918507
MAN	81466106782
MAN	81466106780
MAN	81466106779
LEMFOERDER	20592
LEMFOERDER	2059201
OCAP	0507822

OEM Ref. Nr. 81466106779
OEM/OES/Fahrzeugtyp MAN
L x B x H 109*12*7
Gewicht 9.000

L=1060mm/M30x1.5mm/C:30 MAN F2000

BK9002517 Lenkstange

MAN	81466106876
MAN	81466106798
MAN	81466106578
LEMFOERDER	18499

OEM Ref. Nr. 81466106798
OEM/OES/Fahrzeugtyp MAN
L x B x H
Gewicht 6.000

L=755mm MAN F90/F2000,BUS Typ 474/475

BK9002496 Lenkstange

MAN 81466106648

OEM Ref. Nr. 81466106648
OEM/OES/Fahrzeugtyp MAN
L x B x H
Gewicht 10.000

L=1145mm MAN BUS chassis

Original-Ersatzteilnummer dienen lediglich Vergleichszwecken. Sie dürfen nicht in Lieferscheinen und Rechnungen an die Fahrzeughalter oder Wiederverkäufer erscheinen.

Lenkstange und Zubehör

BK9002237 Lenkstange

MAN	81466116061
MAN	81466106654
LEMFOERDER	20913

OEM Ref. Nr.	81466116061
OEM/OES/Fahrzeugtyp	MAN
L x B x H	
Gewicht	9.000

L=1375mm MAN BUS Typ 469/752,A52/A53

BK9002499 Lenkstange

MAN	81466106694
MAN	81466116062

OEM Ref. Nr.	81466106694
OEM/OES/Fahrzeugtyp	MAN
L x B x H	
Gewicht	0.000

L=1705mm MAN BUS Typ469

BK9002364 Lenkstange

ALFRED HEYD	MN6105
TRW	JTR4028
MAN	82466106191
MAN	81466106791
MAN	81466106790
LEMFOERDER	23466
LEMFOERDER	2346601
C.E.I.	220285

OEM Ref. Nr.	82466106191
OEM/OES/Fahrzeugtyp	MAN
L x B x H	
Gewicht	13.000

L=1749mm/D=50mm/C:30 MAN F2000

BK9002440 Lenkstange

ALFRED HEYD	MN5904
OPTIMAL	GL10969
MAN	81467106418
C.E.I.	220286
LEMFOERDER	2039601



OEM Ref. Nr.	81467106418
OEM/OES/Fahrzeugtyp	MAN
L x B x H	187*12*7
Gewicht	14.000

L=1795mm/M24x1.5mm/C:30 MAN F90

BK9006202 Lenkstange

MAN	81466116139
MAN	81466116145
MAN	81466116201
MAN	81466116202
MAN	81466116203
TRW	JTR4209
MAN	81466116138
MAN	81.46611.6203
MAN	81.46611.6202
MAN	81.46611.6201
MAN	81.46611.6145
MAN	81.46611.6139
MAN	81.46611.6138
LEMFOERDER	3058501

OEM Ref. Nr.	81.46611.6202
OEM/OES/Fahrzeugtyp	MAN
L x B x H	15*110*15
Gewicht	12.000

L=1021mm/C=30/D=50mm MAN TGA/TGS

BK9002341 Lenkstange

OEM Ref. Nr.	85466106151
OEM/OES/Fahrzeugtyp	MAN
L x B x H	
Gewicht	0.000

Original-Ersatzteilnummer dienen lediglich Vergleichszwecken. Sie dürfen nicht in Lieferscheinen und Rechnungen an die Fahrzeughalter oder Wiederverkäufer erscheinen.

Lenkstange und Zubehör

BK9002512 Lenkstange

OEM Ref. Nr. 81467116765
OEM/OES/Fahrzeugtyp MAN
L x B x H
Gewicht 0.000

BK9002508 Lenkstange

OEM Ref. Nr. 81467116744
OEM/OES/Fahrzeugtyp MAN
L x B x H
Gewicht 0.000

BK9002507 Lenkstange

OEM Ref. Nr. 81467116734
OEM/OES/Fahrzeugtyp MAN
L x B x H
Gewicht 0.000

BK9002487 Lenkstange

LEMFOERDER 21471
LEMFOERDER 2147101
LEMFOERDER 21471 01
MAN 81.46610.6584
MAN 81466106584

OEM Ref. Nr. 81.46610.6584
OEM/OES/Fahrzeugtyp MAN
L x B x H
Gewicht 0.000

BK9002140 Lenkstange

OEM Ref. Nr. 85466106005
OEM/OES/Fahrzeugtyp MAN
L x B x H
Gewicht 0.000

BK9002137 Lenkstange

EMMERRE SRL 954222
MAN 81466116005
MAN 81466116004
MAN 81466116003

OEM Ref. Nr. 81466116004
OEM/OES/Fahrzeugtyp MAN
L x B x H
Gewicht 9.000

L=1063mm MAN F2000

Original-Ersatzteilnummer dienen lediglich Vergleichszwecken. Sie dürfen nicht in Lieferscheinen und Rechnungen an die Fahrzeughalter oder Wiederverkäufer erscheinen.

Lenkstange und Zubehör

BK9002500 Lenkstange

MAN 81467116710

OEM Ref. Nr.	81467116710
OEM/OES/Fahrzeugtyp	MAN
L x B x H	
Gewicht	0.000

L=1550mm MAN M2000

BK9002504 Lenkstange

ALFRED HEYD	MN6206
RUVILLE	918523
MAN	81467116726
MAN	81467106994
FAD	62150000
LEMFOERDER	23305
LEMFOERDER	2330501

OEM Ref. Nr.	81467116726
OEM/OES/Fahrzeugtyp	MAN
L x B x H	
Gewicht	16.000

L=1664mm/C:30 MAN F2000

BK9002380 Lenkstange

MAN 81466116217

OEM Ref. Nr.	81466116217
OEM/OES/Fahrzeugtyp	MAN
L x B x H	
Gewicht	0.000

L=1103 d=50 MAN

BK9000090 Lenkstange

LEMFOERDER	35811 01
MAN	85466106056
MAN	85.46610.6056
LEMFOERDER	3581101

OEM Ref. Nr.	85.46610.6056
OEM/OES/Fahrzeugtyp	MAN
L x B x H	
Gewicht	5.000

Länge=926mm, MAN TGM

BK9000080 Lenkstange

MAN	85466106202
MAN	85466106103
LEMFOERDER	35805 01
LEMFOERDER	3580501
MAN	85466106032
MAN	85.46610.6202
MAN	85.46610.6032
MAN	85.46610.6103

OEM Ref. Nr.	85.46610.6032
OEM/OES/Fahrzeugtyp	MAN
L x B x H	
Gewicht	5.000

Länge=874mm MAN L 2000

BK2932921SP Lenkstange

TRW	JTR2704
EMMERRE SRL	954223
MAN	85466106201
MAN	85466106102
MAN	85466106030
MAN	85.46610.6201
MAN	85.46610.6102
MAN	85.46610.6030
MAN	81466106725
MAN	81.46610.6725
C.E.I.	220207
LEMFOERDER	19607
LEMFOERDER	1960701



OEM Ref. Nr.	81.46610.6725
OEM/OES/Fahrzeugtyp	MAN
L x B x H	12*90*8
Gewicht	4.000

L=826 MAN L2000

Original-Ersatzteilnummer dienen lediglich Vergleichszwecken. Sie dürfen nicht in Lieferscheinen und Rechnungen an die Fahrzeughalter oder Wiederverkäufer erscheinen.

Lenkstange und Zubehör

BK8501812 Lenkstange



MAN	81466106280
MAN	81.46610.6280
LEMFOERDER	19812
LEMFOERDER	1981201

OEM Ref. Nr.	81.46610.6280
OEM/OES/Fahrzeugtyp	MAN
L x B x H	10*12*88
Gewicht	8.000

C:30/D:48/L=815mm MAN

BK8506722 Lenkstange

MAN	81466106721
MAN	81466106361
MAN	81466106360
MAN	81466106355
MAN	81466106354
MAN	81466106722
MAN	81466106723
RUVILLE	918504
EMMERRE SRL	954157
OPTIMAL	GL10116
TRW	JTR4033
ALFRED HEYD	MN5807
MAN	81466106334
MAN	81466106333
MAN	81.46610.6723
LEMFOERDER	1176601
LEMFOERDER	11766
C.E.I.	220007
TRW	26DS3588
MAN	81.46610.6333

OEM Ref. Nr.	81.46610.6722
OEM/OES/Fahrzeugtyp	MAN
L x B x H	7*12*110
Gewicht	9.000

L=1040mm MAN F7/8,F90,F2000

BK8506133 Lenkstange



LEMFOERDER	25717
LEMFOERDER	3059201
MAN	81466116087
MAN	81466116088
MAN	81466116096
EMMERRE SRL	954080
BERGKRAFT	BK9002274
RUVILLE	918512
MAN	81466116198
MAN	81466116197
MAN	81466116136
MAN	81466116133
TRW	JTR4074
MAN	81466116097
MAN	81466116099
MAN	81466116132
C.E.I.	220130
LEMFOERDER	2571701
LEMFOERDER	2521301
FAD	62160000

OEM Ref. Nr.	81.46611.6133
OEM/OES/Fahrzeugtyp	MAN
L x B x H	110*23*10
Gewicht	10.000

L=993mm/D=52mm MAN TGA/TGS/TGX

BK2851821SP Lagerung, Lenker

MAN 81.43271.0040



OEM Ref. Nr.	81.43271.0040
OEM/OES/Fahrzeugtyp	MAN
L x B x H	
Gewicht	0.000

CAP

BK2863421SP Lagerung, Lenker



MAN	36962100006
MAN	36.96210.0006
AUGER	2890

OEM Ref. Nr.	0801.550.33
OEM/OES/Fahrzeugtyp	NEOPLAN
L x B x H	17*7*7
Gewicht	2.000

D=64mm/d=19mm/B=86mm/Ax=124mm
NEOPLAN

BK28601021SP Lagerung, Lenker

MAN	N1011015005
MAN	N1.01101.5005
AUGER	2886



OEM Ref. Nr.	0801.550.20
OEM/OES/Fahrzeugtyp	NEOPLAN
L x B x H	8*6*6
Gewicht	0.000

D=64mm/d=36mm/H=76mm NEOPLAN

Original-Ersatzteilnummer dienen lediglich Vergleichszwecken. Sie dürfen nicht in Lieferscheinen und Rechnungen an die Fahrzeughalter oder Wiederverkäufer erscheinen.

BK2864621SP Lagerung, Lenker

MAN N1011015013
MAN N1.01101.5013
AUGER 2885

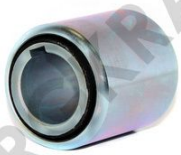

OEM Ref. Nr.	0801.550.38
OEM/OES/Fahrzeugtyp	NEOPLAN
L x B x H	8*7*7
Gewicht	0.000

D=64mm/d=36mm/H=76mm NEOPLAN

BK2850621SP Lagerung, Lenker

MAN 81.43271.0035
MAN 81.43271.0085
MAN 81432710035
MAN 81432710085



OEM Ref. Nr.	81.43271.0085
OEM/OES/Fahrzeugtyp	MAN
L x B x H	21*10*10
Gewicht	2.000

D=76mm/L=194mm/M14x1.5mm MAN

BK2892321SP Lagerung, Lenker

MAN 81433160027
MAN 81.43316.0027
AUGER 3055



OEM Ref. Nr.	81.43316.0027
OEM/OES/Fahrzeugtyp	MAN
L x B x H	17*9*9
Gewicht	3.000

D=83.5mm/d=56mm/H=174mm MAN S2000

BK28651021SP Buchse, Fahrerhauslagerung

MAN 85962100012
MAN 85962100007
MAN 85.96210.0012
MAN 81962100012
MAN 81.96210.0012



OEM Ref. Nr.	85.96210.0012
OEM/OES/Fahrzeugtyp	MAN
L x B x H	12*12*11
Gewicht	0.000

22x94mm MAN

BK8504377 Lenkstange

TRW JTR4032
MAN 81466116007
MAN 81466116006
MAN 81466106659
MAN 81466106656
MAN 81.46611.6006
MAN 81.46610.6659
MAN 81.46610.6656
FAD 52590000
FAD 5259.00.00
LEMFOERDER 1960601



OEM Ref. Nr.	81466106659
OEM/OES/Fahrzeugtyp	MAN
L x B x H	110*12*7
Gewicht	8.000

[L:1070/C:30/D:48] MAN

BK9000609 Lagerung, Lenker

MAN 81962100609
AUGER 75405
MAN 81.96210.0609

OEM Ref. Nr.	81.96210.0609
OEM/OES/Fahrzeugtyp	MAN
L x B x H	
Gewicht	0.000

D=53mm/d=17mm/Ax=88mm, MAN

Original-Ersatzteilnummer dienen lediglich Vergleichszwecken. Sie dürfen nicht in Lieferscheinen und Rechnungen an die Fahrzeughalter oder Wiederverkäufer erscheinen.

Lenkstange und Zubehör

BK2874225 Lenkstange

SIDEM	6030
OCAP	0507470
AUWAERTER	120323000
AUWAERTER	21041
LEMFOERDER	2387801
MAN	N1.01101.9641
MAN	N1011019641
LEMFOERDER	23878
LEMFOERDER	23878 01

OEM Ref. Nr.	11019641
OEM/OES/Fahrzeugtyp	NEOPLAN
L x B x H	
Gewicht	6.000

840mm Neoplan Centroliner, Cityliner

Original-Ersatzteilnummer dienen lediglich Vergleichszwecken. Sie dürfen nicht in Lieferscheinen und Rechnungen an die Fahrzeughalter oder Wiederverkäufer erscheinen.

Spurstange und Zubehör

BK9002397 Spurstangenkopf



MAN 81953016248
MAN 81.95301.6248

OEM Ref. Nr. 81953016248
OEM/OES/Fahrzeugtyp MAN
L x B x H 5*10*8
Gewicht 0.000

C=12/TH:M14x1.5L/L=85mm MAN F7/8/9,F90 (F53),SL/SU/SR,Lion's (City,Classic)

BK9002521 Spurstange

OEM Ref. Nr. 81467116874
OEM/OES/Fahrzeugtyp MAN
L x B x H
Gewicht 5.000

BK9002522 Spurstange

MAN 81467116878
MAN 81467116877
MAN 81.46711.6771
FAD 41470000
LEMFOERDER 2784901
AUGER 10076

OEM Ref. Nr. 81467116877
OEM/OES/Fahrzeugtyp MAN
L x B x H
Gewicht 4.000

BK9002413 Spurstangenkopf

MAN 81953016226
MAN 81953016267
MAN 81953016291
ZF Friedrichshafen AG 8399110589
EMMERRE SRL 954303
OPTIMAL GL10498
TRW JTE0110
MAN 81953016225
MAN 81953016219
ERREVI SPA 713105
IVECO 42533102
ZF Friedrichshafen AG 2107501
LEMFOERDER 2107501
ZF Friedrichshafen AG 21075 01
SIDEM 20032
SCANIA 1394446
AUGER 10038

OEM Ref. Nr. 81953016291
OEM/OES/Fahrzeugtyp MAN
L x B x H 11*10*7
Gewicht 1.000

right hand thread, C=30/TH:M26x1.5R/L=80mm, MAN F2000 (T42),BUS Lion's (Coach)

BK9002505 Spurstange



MAN 81467116801
MAN 81467116864
MAN 81467116869
RUVILLE 918520
TRW JTR2703
FEDERAL MOGUL MN-DL-2127
MAN 81467116728
MAN 81467116717
OCAP 0507841
LEMFOERDER 2088901
LEMFOERDER 20889
FAD 53320000
MAN 81467106865
MAN 81467106866

OEM Ref. Nr. 81467116728
OEM/OES/Fahrzeugtyp MAN
L x B x H 170*10*7
Gewicht 7.000

L=1645mm/M16x1.5mm/M24x1.5mm/C:20 MAN L/M2000

BK9002501 Spurstange

TRW JTR0111
MAN 81467116846
MAN 81467116785
MAN 81467116711
FAD 41320000
LEMFOERDER 23307

OEM Ref. Nr. 81467116711
OEM/OES/Fahrzeugtyp MAN
L x B x H
Gewicht 14.000

L=1650mm/C:26 MAN

Original-Ersatzteilnummer dienen lediglich Vergleichszwecken. Sie dürfen nicht in Lieferscheinen und Rechnungen an die Fahrzeughalter oder Wiederverkäufer erscheinen.

BK9002502 Spurstange

RUVILLE	918525
MAN	81467116845
MAN	81467116786
MAN	81467116712
MAN	81467106974
MAN	81467106910
MAN	81467106909
MAN	81467106864
MAN	81467106863
MAN	81467106862
LEMFOERDER	20884

OEM Ref. Nr. 81467116712
OEM/OES/Fahrzeugtyp MAN
L x B x H
Gewicht 13.000

L=1689mm MAN

BK9002514 Spurstange

MAN	81467116844
MAN	81467116778
MAN	81467116732
MAN	81467116727
FAD	61930000
LEMFOERDER	2932801

OEM Ref. Nr. 81467116778
OEM/OES/Fahrzeugtyp MAN
L x B x H
Gewicht 14.000

L=1729mm MAN BUS SL/SG/SU,Lion's (Classic)

BK9002511 Spurstange

MAN	81467106345
MAN	81467106421
MAN	81467106451
MAN	81467106876
MAN	81467116762
MAN	81467116763
OPTIMAL	GL10894
ALFRED HEYD	MN5212
MAN	81467106337
MAN	81467106295
LEMFOERDER	2041001
LEMFOERDER	20410
LEMFOERDER	2373501
LEMFOERDER	23735
MAN	81.46710.6337
MAN	81467106080
MAN	81467106136
MAN	81467106172

OEM Ref. Nr. 81467116762
OEM/OES/Fahrzeugtyp MAN
L x B x H
Gewicht 5.000

L=501mm/M24x1.5/M30x1.5mm/C:30 MAN BUS SL/SG/SU/SR,UL/RH,Lion's (Coach,Star)

BK9002510 Spurstange



MAN	81467116759
MAN	81467116760
MAN	81467116761
EMMERRE SRL	954215
TRW	JTR4029
ALFRED HEYD	MN5211
FEDERAL MOGUL	MN-DL-2293
MAN	81467106879
MAN	81467106877
MAN	81467106444
LEMFOERDER	1176901
C.E.I.	220039
MAN	81467106081
MAN	81467106137
MAN	81467106173
MAN	81467106294
MAN	81467106419

OEM Ref. Nr. 81467116759
OEM/OES/Fahrzeugtyp MAN
L x B x H 80*8*12
Gewicht 6.000

L=729mm/M24x1.5mm/C:30 MAN BUS Typ474/ A56/A81

BK9002439 Spurstange

MAN	81467106410
MAN	81467106411
RUVILLE	918517
OPTIMAL	GL11178
TRW	JTR3007
ALFRED HEYD	MN5707
MAN	81467106409
MAN	81467106242
MAN	81467106240
MAN	81467106238
LEMFOERDER	23291
LEMFOERDER	2329101
LEMFOERDER	19453
LEMFOERDER	1945301
OCAP	0507816

OEM Ref. Nr. 81467106409
OEM/OES/Fahrzeugtyp MAN
L x B x H
Gewicht 0.000

L=1430mm/M18x1.5/M28x1.5mm/C:22 MAN

BK9002422 Spurstange

LEMFOERDER	2327501
MAN	81467106315
MAN	81467106316

OEM Ref. Nr. 81467106316
OEM/OES/Fahrzeugtyp MAN
L x B x H
Gewicht 0.000

L=1545mm/C:26 MAN

Original-Ersatzteilnummer dienen lediglich Vergleichszwecken. Sie dürfen nicht in Lieferscheinen und Rechnungen an die Fahrzeughalter oder Wiederverkäufer erscheinen.

Spurstange und Zubehör

BK9002436 Spurstange

MAN	81467106368
MAN	81467106369
MAN	81467106388
MAN	81467106393
MAN	81467106394
OPTIMAL	GL10330
TRW	JTR3562
MAN	81467106367
MAN	81467106189
OCAP	0507847
AUGER	10174
LEMFOERDER	2128201
LEMFOERDER	21282
MAN	81467106118
MAN	81467106162
MAN	81467106164

OEM Ref. Nr. 81467106393
OEM/OES/Fahrzeugtyp MAN
L x B x H
Gewicht 12.000

L=1585mm/M20x1.5mm/M30x1.5mm/C:26 MAN

BK9002506 Spurstange

TRW	JTR3010
EMMERRE SRL	972510
RUVILLE	918521
MAN	81467116729
MAN	81467116719
MAN	81467106852
MAN	81467106851
FAD	41190000
LEMFOERDER	21014
OCAP	0507840

OEM Ref. Nr. 81467116729
OEM/OES/Fahrzeugtyp MAN
L x B x H 163*10*8
Gewicht 7.000

L=1620mm MAN L/M2000

BK9002240 Spurstange

ALFRED HEYD	MN5606
MAN	81467106319
MAN	81467106317
MAN	81467106313
MAN	81467106200
MAN	81466116064
MAN	81466106317
MAN	81466106275
MAN	81466106200
MAN	81466106159
LEMFOERDER	23428
LEMFOERDER	2342801
AUGER	10178

OEM Ref. Nr. 81466116064
OEM/OES/Fahrzeugtyp MAN
L x B x H
Gewicht 6.000

L=710mm/M24x1.5/M30x1.5mm/C:30 MAN F90 (F14),F2000 (T06),NL,Lion's (City)

BK9002524 Spurstange

MAN	81467106949
MAN	81467106906
MAN	81467106905
MAN	81467106397

OEM Ref. Nr. 81467106949
OEM/OES/Fahrzeugtyp MAN
L x B x H
Gewicht 14.000

L=1664mm MAN F2000

BK9001203 Spurstangenkopf



MAN	81953010040
SIDEM	44139
LEMFOERDER	21076
LEMFOERDER	2107601
LEMFOERDER	21076 01
AUGER	10769
MAN	81.95301.0040

OEM Ref. Nr. 81.95301.0040
OEM/OES/Fahrzeugtyp MAN
L x B x H 12*7*11
Gewicht 1.000

M22x1.5

BK9000070 Spurstange

TRW	JTR4349
MAN	81467116934
LEMFOERDER	35809 01
SIDEM	44631
LEMFOERDER	3580901
MAN	81.46711.6934
MAN	81.46711.6933
MAN	81467116933

OEM Ref. Nr. 81.46711.6933
OEM/OES/Fahrzeugtyp MAN
L x B x H
Gewicht 12.000

Länge=1680mm MAN TGA / TGS / TGX

Original-Ersatzteilnummer dienen lediglich Vergleichszwecken. Sie dürfen nicht in Lieferscheinen und Rechnungen an die Fahrzeughalter oder Wiederverkäufer erscheinen.

BK8509190 Spurstangenkopf

OEM Ref. Nr.	1 389 190
OEM/OES/Fahrzeugtyp	DAF
L x B x H	6*12*18
Gewicht	1.000

M30x1.5mm RHT/L=150mm/D1=26.0mm/ D2=23.5mm DAF 85CF/95XF,MAN

BERGKRAFT	BK9002404
MAN	81953016270
DAF	1389190
MAN	81.95301.6270
LEMFOERDER	23763
TRW	JTE0132
OCAP	0187843
LEMFOERDER	2376301
MAN	81953016290
MAN	81.95301.6290
DAF	1 389 190
AUGER	10009
LEMFOERDER	23763 01

BK8506860 Spurstange



OEM Ref. Nr.	81.46711.6860
OEM/OES/Fahrzeugtyp	MAN
L x B x H	177*15*15
Gewicht	16.000

L=1679mm NEOPLAN/MAN F2000,TGM,TGA/TGS/ TGX

MAN	81467116859
MAN	81467116858
MAN	81467116848
MAN	81467116791
MAN	81467116773
MAN	81.46711.6921
MAN	81467116860
MAN	81467116861
MAN	81467116862
MAN	81467116863
MAN	81467116883
MAN	81467116921
EMMERRE SRL	954309
ALFRED HEYD	MN6301
MAN	81.46711.6883
MAN	81.46711.6863
C.E.I.	220197
LEMFOERDER	2521201
LEMFOERDER	25212
LEMFOERDER	2539502

BK8506736 Spurstange



OEM Ref. Nr.	81.46711.6736
OEM/OES/Fahrzeugtyp	MAN
L x B x H	6*13*165
Gewicht	15.000

L=1588mm NEOPLAN/MAN F8 (508),F90,L/M/ F2000,TGM,TGA/TGS UL/RH,Lion's

MAN	81.46710.6830
MAN	81.46710.6836
MAN	81.46710.6911
MAN	81.46710.6912
MAN	81.46710.6953
MAN	81.46711.6736
MAN	81.46711.6747
MAN	81.46711.6830
MAN	81467106122
MAN	81.46710.6379
MAN	81.46710.6378
LEMFOERDER	1177001
LEMFOERDER	11770
FAD	41340000
FAD	53340000
MAN	81.46710.6122
MAN	81.46710.6134
MAN	81.46710.6167
MAN	81.46710.6194
MAN	81.46710.6195

BK8504801 Gewindebuchse



OEM Ref. Nr.	1394801
OEM/OES/Fahrzeugtyp	DAF
L x B x H	10*4*4
Gewicht	0.000

M30x1,5mm/M38x1,5mm/L=90mm MB/SCANIA/ VOLVO/IVECO/DAF

VOLVO	21264203
VOLVO	3092548
IVECO	42538383
RENAULT RVI	5001853151
RENAULT RVI	5001872606
RENAULT RVI	7420894440
RENAULT RVI	7420937675
RENAULT RVI	7421264203
MAN	81467100123
IVECO	93194578
IVECO	99447734
VOLVO	20937675
VOLVO	20894440
MERCEDES BENZ	0003300250
MERCEDES BENZ	0003380250
MERCEDES BENZ	0009922039
MERCEDES BENZ	0009922139
DAF	1152351
SCANIA	1365406
SCANIA	1379192

BK2965121SP Spurstangenkopf



OEM Ref. Nr.	000 330 0235
OEM/OES/Fahrzeugtyp	MERCEDES BENZ
L x B x H	13*9*5
Gewicht	0.000

C:20/TH:M24x1,5L/L:95

Renault	5000814096
RENAULT RVI	5000814096
Renault	5001844135
RENAULT RVI	5001844135
Renault	5001860124
FAD	5805.10.00
RENAULT RVI	5000807553
Renault	5000807553
IVECO	42480023
BERGKRAFT	BK2970521SP
BERGKRAFT	BK2969621SP
BERGKRAFT	BK29671021SP
EMMERRE SRL	954216
MERCEDES BENZ	000 330 0235
BERGKRAFT	BK2963921SP
FAD	58051000
IVECO	8193649
MAN	81953010076
C.E.I.	221021
VOLVO	1517448

BK29641021SP Spurstangenkopf



OEM Ref. Nr.	000 330 0335
OEM/OES/Fahrzeugtyp	MERCEDES BENZ
L x B x H	13*10*8
Gewicht	0.000

C:20/TH:M24x1,5R/L:95

RENAULT RVI	5000814097
Renault	5001844136
RENAULT RVI	5001844136
FAD	5805.20.00
FAD	58052000
DAF	608530
DAF	680530
MAN	81953010077
Renault	5000814097
RENAULT RVI	5000807554
BERGKRAFT	BK2963821SP
MERCEDES BENZ	000 330 0335
BERGKRAFT	BK2970421SP
BERGKRAFT	BK2966921SP
BERGKRAFT	BK2967921SP
BERGKRAFT	BK2969521SP
IVECO	42491937
Renault	5000807554
MAN	81953016134
MAN	81953016142

Original-Ersatzteilnummer dienen lediglich Vergleichszwecken. Sie dürfen nicht in Lieferscheinen und Rechnungen an die Fahrzeughalter oder Wiederverkäufer erscheinen.

BK2966221SP Spurstangenkopf



OEM Ref. Nr.	001 460 41 48
OEM/OES/Fahrzeugtyp	MERCEDES BENZ
L x B x H	15*15*4
Gewicht	1.000

C:26/TH:M30x1,5R/L:115

IVECO	3096213
MERCEDES BENZ	3503307035
IVECO	42483520
IVECO	42485718
IVECO	42493781
IVECO	4833820
IVECO	4833827
RENAULT RVI	5000242159
RENAULT RVI	5000295214
IVECO	2980323
IVECO	2966688
DAF	1331925
VOLVO	1695690
LEMFOERDER	19888
LEMFOERDER	21384
LEMFOERDER	21466
LEMFOERDER	23099
LEMFOERDER	23746
LEMFOERDER	24570
LEMFOERDER	25718

BK2965321SP Spurstangenkopf



OEM Ref. Nr.	000 460 01 48
OEM/OES/Fahrzeugtyp	MERCEDES BENZ
L x B x H	17*15*8
Gewicht	1.000

C:26/TH:M30x1,5RHT/L:120

FAUN	99707030174
RENAULT RVI	50 00 808 458
RENAULT RVI	77 01 002 911
MERCEDES BENZ	001 460 74 48
MERCEDES BENZ	000 460 27 48
MERCEDES BENZ	000 460 26 48
MERCEDES BENZ	0004600148
MERCEDES BENZ	0004602648
MERCEDES BENZ	0004602748
MERCEDES BENZ	0014607448
DAF	69867
DAF	161376
DAF	1 142 173
DAF	608 000
MERCEDES BENZ	000 460 01 48
TRW	JTE4067
TRW	JTE4003
SIDEM	50633
RUVILLE	917110
OCAP	0186548

BK2963321SP Spurstangenkopf



OEM Ref. Nr.	81.95301.0015
OEM/OES/Fahrzeugtyp	MAN
L x B x H	8*17*15
Gewicht	1.000

C:30/TH:M30x1,5L/L:120 Länge: 120 mm, mit Linksgewinde, Gewindemaß: M30x1,5, Konusmaß: 30 mm, Außengewinde: M24x1,5

MERCEDES BENZ	0004600648
MERCEDES BENZ	0004601248
MERCEDES BENZ	0004603448
MERCEDES BENZ	0004603548
MERCEDES BENZ	0014600348
MERCEDES BENZ	0014601448
MERCEDES BENZ	0014602348
MERCEDES BENZ	0014603648
MERCEDES BENZ	0014607848
IVECO	02984061
IVECO	04802444
IVECO	04833830
RENAULT RVI	0003401170
MERCEDES BENZ	0004601048
BERGKRAFT	BK2969921SP
MAN	81953016311
MAN	81953016348
MAN	81953016351

BK2964521SP Spurstangenkopf



OEM Ref. Nr.	000 330 3335
OEM/OES/Fahrzeugtyp	MERCEDES BENZ
L x B x H	13*10*8
Gewicht	0.000

C:22/TH:M28x1,5L/L:105 Länge: 105 mm, Konusmaß: 22 mm, Gewindemaß: M28x1,5, Linksgewinde, Außengewinde: M28x1,5 mm, mit

EMMERRE SRL	954027
DAF	ACU9241
BERGKRAFT	BK2966621SP
BERGKRAFT	BK2967421SP
DAF	0607452
IVECO	08123394
IVECO	08193646
IVECO	08558536
DAF	110196
LEMFOERDER	1137901
IVECO	8558536
MAN	81953016329
MAN	81953016315
BERGKRAFT	BK2963521SP
MERCEDES BENZ	000 330 3335
MERCEDES BENZ	0003303335
MERCEDES BENZ	0003307235
MERCEDES BENZ	0003309435

BK2964421SP Spurstangenkopf



OEM Ref. Nr.	000 330 1435
OEM/OES/Fahrzeugtyp	MERCEDES BENZ
L x B x H	13*10*8
Gewicht	0.000

C:22/TH:M28x1,5R/L:105 Länge: 105 mm, Gewindemaß: M28x1,5, Rechtsgewinde, Konusmaß: 22 mm, Außengewinde: M28x1,5 mm,

IVECO	8193645
MAN	81400004051
MAN	81.95301.6358
MAN	81.95301.6328
RENAULT RVI	5001861924
RENAULT RVI	5001825687
MAN	81953016060
MAN	81953016135
MAN	81953016140
MAN	81953016249
MAN	81953016316
MAN	81953016328
MERCEDES BENZ	0003301435
MERCEDES BENZ	0003301535
Renault	5001825687
RENAULT RVI	5000823987
EVOBUS	0003309335
MERCEDES BENZ	000 330 1435

BK2966821SP Spurstangenkopf



OEM Ref. Nr.	0311 300
OEM/OES/Fahrzeugtyp	DAF
L x B x H	17*15*8
Gewicht	1.000

C:26/TH:M30x1,5L/L:115

IVECO	42493782
IVECO	4833821
IVECO	4833828
RENAULT RVI	5001852263
DAF	607998
MERCEDES BENZ	3503307135
DAF	311300
VOLVO	3096212
MERCEDES BENZ	3023300335
MERCEDES BENZ	3023300235
MERCEDES BENZ	3023300135
MERCEDES BENZ	3023300035
IVECO	2984511
MAN	81953010013
MAN	81953010074
DAF	0311300
DAF	0311 300
MERCEDES BENZ	0003300148
MERCEDES BENZ	0014604348
MERCEDES BENZ	0013308835

Original-Ersatzteilnummer dienen lediglich Vergleichszwecken. Sie dürfen nicht in Lieferscheinen und Rechnungen an die Fahrzeughalter oder Wiederverkäufer erscheinen.

Spurstange und Zubehör

BK2963221SP Spurstangenkopf



OEM Ref. Nr.	81.95301.0016
OEM/OES/Fahrzeugtyp	MAN
L x B x H	16*13*6
Gewicht	1.000

C:30/TH:M30x1,5R/L:120 Länge: 120 mm, Außengewinde: M30x1,5 mm, Gewindeart: mit Rechtsgewinde, Konusmaß: 30 mm,

MERCEDES BENZ	0014600248
MERCEDES BENZ	0014600848
MERCEDES BENZ	0014601248
MERCEDES BENZ	0014602248
MERCEDES BENZ	0014607748
IVECO	02966252
RENAULT RVI	0003406261
MERCEDES BENZ	0004608948
MERCEDES BENZ	0004602948
SCANIA	1767328
SCANIA	1738381
DAF	1603789
SCANIA	1435756
DAF	1257890
LEMFOERDER	11505
LEMFOERDER	1150504
LEMFOERDER	1150503
MERCEDES BENZ	0004600348

BK2965721SP Spurstangenkopf



OEM Ref. Nr.	000 460 58 48
OEM/OES/Fahrzeugtyp	MERCEDES BENZ
L x B x H	
Gewicht	1.000

C:32/TH:M30x1,5L/L:120 MB Länge: 120 mm, Konusmaß: 32 mm, Außengewinde: M30x1,5 mm, Linksgewinde, mit Kronenmutter

MERCEDES BENZ	0004606948
MERCEDES BENZ	0004606148
MERCEDES BENZ	0004605848
MERCEDES BENZ	000 460 58 48
TRW	JTE4075
TRW	JTE4005
SIDEM	50030
MERCEDES BENZ	0004607148
MERCEDES BENZ	0014600548
MERCEDES BENZ	0014601348
MERCEDES BENZ	0014602548
MERCEDES BENZ	0014607948
LEMFOERDER	1228003
LEMFOERDER	12280
C.E.I.	221045
EMMERRE SRL	954129
KAESSBOHRER	6.851.521.001
RUVILLE	925120
OCAP	0196961

BK2965621SP Spurstangenkopf



OEM Ref. Nr.	000 460 57 48
OEM/OES/Fahrzeugtyp	MERCEDES BENZ
L x B x H	
Gewicht	1.000

C:32/TH:M30x1,5R/L:120 MB Länge: 120 mm, Konusmaß: 32 mm, Außengewinde: M30x1,5 mm, mit Rechtsgewinde, mit Zubehör, mit

MERCEDES BENZ	001 460 96 48
MAN	81953016324
MAN	81.95301.6324
MERCEDES BENZ	001 460 76 48
MERCEDES BENZ	001 460 24 48
MERCEDES BENZ	001 460 17 48
MERCEDES BENZ	001 460 11 48
MERCEDES BENZ	001 460 04 48
LEMFOERDER	11394 03
LEMFOERDER	11394 04
LEMFOERDER	1139404
AUGER	10052
OCAP	0186551
RUVILLE	925121
SIDEM	50031
TRW	JTE4004
TRW	JTE4074
MERCEDES BENZ	000 460 75 48

BK2964121SP Spurstangenkopf



OEM Ref. Nr.	81.95301.6070
OEM/OES/Fahrzeugtyp	MAN
L x B x H	
Gewicht	1.000

C:26/TH:M30x1,5LHT/L:120

KAESSBOHRER	6851446000
SETRA	6851446000
KAESSBOHRER	6.851.532.000
SETRA	6.851.532.000
KAESSBOHRER	6.851.487.000
SETRA	6.851.487.000
KAESSBOHRER	6.851.479.000
SETRA	6851459000
KAESSBOHRER	6851459000
SETRA	6851479000
KAESSBOHRER	6851479000
MAN	81.95301.6070
MAN	81.95301.6261
MAN	81953016070
MAN	81953016261
TRW	JTE4050
SETRA	6.851.479.000
KAESSBOHRER	6.851.459.000
MERCEDES BENZ	001 460 75 48
LEMFOERDER	19613 01

BK29321021SP Spurstange

OEM Ref. Nr.	81.46710.6112
OEM/OES/Fahrzeugtyp	MAN
L x B x H	166*8*13
Gewicht	13.000

L=1652mm MAN F90,L2000 (L67),M/F2000,TGA/ TGS/TGX

MAN	81467106354
MAN	81467106361
MAN	81467116725
MAN	81467116820
MAN	81467116849
EMMERRE SRL	954190
TRW	JTR4053
MAN	81467106353
MAN	81467106198
LEMFOERDER	1176801
LEMFOERDER	11768
FAD	52160000
MAN	81.46710.6112
MAN	81467106112
MAN	81467106163
MAN	81467106165

BK8200646 Spurstangenkopf

OEM Ref. Nr.	352 646
OEM/OES/Fahrzeugtyp	SCANIA
L x B x H	
Gewicht	2.000

C:30/TH:M30x1,5R/L:135mm SCANIA 2/3-SERIES AM70,MAN/DAF

DAF	609634
MAN	81.95301.0022
DAF	609643
ALFRED HEYD	DF51.32
BERGKRAFT	BK9001127
EMMERRE SRL	954123
MAN	81953010022
ALFRED HEYD	DF5132
OPTIMAL	GL-11184
DAF	607073
DAF	586714
DAF	1326861
SCANIA	1337367
SIDEM	14537
LEMFOERDER	1955501
SCANIA	352646
SCANIA	325536
C.E.I.	221019
LEMFOERDER	19555
SIDEM	44032

Original-Ersatzteilnummer dienen lediglich Vergleichszwecken. Sie dürfen nicht in Lieferscheinen und Rechnungen an die Fahrzeughalter oder Wiederverkäufer erscheinen.

BK8200674 Spurstangenkopf



OEM Ref. Nr.	1357674
OEM/OES/Fahrzeugtyp	SCANIA
L x B x H	17*15*8
Gewicht	1.000

C:30/TH:M30x1,5R/L:150mm SCANIA 4/P/G/R/ T-SERIES,BUS AM/AMA

OPTIMAL	GL-10496
OPTIMAL	GL10496
ALFRED HEYD	D6824
ALFRED HEYD	D68.24
EMMERRE SRL	954317
OPTIMAL	GL10541
OPTIMAL	GL-10541
TRW	JTE4044
ALFRED HEYD	SC51.36
ALFRED HEYD	SC5136
RENAULT RVI	7420894438
DAF	1603883
RENAULT RVI	74 20 894 438
MAN	81953016288
MAN	81.95301.6288
FAD	68322000
MERCEDES BENZ	0004605248
AUGER	10034
AUGER	10096
LEMFOERDER	1139301

BK8400982 Spurstangenkopf

OEM Ref. Nr.	1606 980
OEM/OES/Fahrzeugtyp	VOLVO
L x B x H	
Gewicht	1.000

Einbauort: Hinterachse, Länge: 95 mm, Konussteigung: 1/10, Konusmaß: 30 mm, 27 mm, Innengewinde: M26x1,5, Gewindeart: mit

LEMFOERDER	25064 01
LEMFOERDER	19862
LEMFOERDER	1986201
LEMFOERDER	19862 01
LEMFOERDER	19537
LEMFOERDER	1953701
LEMFOERDER	19537 01
LEMFOERDER	2506401
LEMFOERDER	25064
TRW	JTE4077
VOLVO	1606 980
VOLVO	1606980
AUGER	10092
DELPHI	NK1028
SIDEM	44034
TRW	JTE4046

BK6120009 Spurstangenkopf

OEM Ref. Nr.	4688948
OEM/OES/Fahrzeugtyp	IVECO
L x B x H	17*15*8
Gewicht	2.000

RH thread, C:30/TH:M38x1.5mm R/L=125mm Iveco M,TurboTech,TurboStar

IVECO	5001831481
RENAULT RVI	5001832580
ERREVI SPA	713090
MAN	81953016184
MAN	81953016251
MAN	81953016276
RUVILLE	917122
FEDERAL MOGUL	CV-ES-0914
OPTIMAL	GL10533
TRW	JTE4006
IVECO	4688948
ZF Friedrichshafen AG	2377501
RENAULT RVI	0003401207
MERCEDES BENZ	0013301835
OCAP	0186609
OCAP	0196620
IVECO	04688948
AUGER	10021
LEMFOERDER	1172201
LEMFOERDER	1172202

BK7500040 Spurstangenkopf

OEM Ref. Nr.	000 460 17 48
OEM/OES/Fahrzeugtyp	MERCEDES BENZ
L x B x H	
Gewicht	0.000

Einbauort: Vorderachse, Länge: 135 mm, Konussteigung: 1/10, Konusmaß: 38 mm, 34,3 mm, Aussengewinde: M38x1,5, Gewindeart: mit

LEMFOERDER	1961501
LEMFOERDER	19615 01
DELPHI	NK1043
AUGER	10065
SISU	5605300511
MAN	81953016295
LEMFOERDER	19615
LEMFOERDER	23125 01
LEMFOERDER	2312501
LEMFOERDER	23125
OCAP	0187467
RUVILLE	925122
SIDEM	50839
TRW	JTE0101
MAN	81.95301.6295
FAUN	99707030168
ASTRA	101347
ASTRA	113251

BK9000003 Spurstangenkopf

OEM Ref. Nr.	81.95301.6263
OEM/OES/Fahrzeugtyp	MAN
L x B x H	
Gewicht	0.000

Einbauort: Vorderachse, Länge: 160 mm, Konussteigung: 1/10, Konusmaß: 30 mm, 27 mm, Aussengewinde: M30x1,5, Gewindeart: mit

TRW	JTE4051
SIDEM	44031
RUVILLE	918501
OCAP	0186442
LEMFOERDER	11572
LEMFOERDER	1157201
LEMFOERDER	11572 01
DELPHI	NK1019
AUGER	10042
MERCEDES BENZ	6994601648
MERCEDES BENZ	699 460 16 48
MAN	81953016263
MAN	81.95301.6263

BK7500072 Spurstangenkopf

OEM Ref. Nr.	629 338 00 10
OEM/OES/Fahrzeugtyp	MERCEDES BENZ
L x B x H	
Gewicht	0.000

Einbauort: Vorderachse, Länge: 140 mm, Konussteigung: 1/10, Konusmaß: 30 mm, 27 mm, Aussengewinde: M30x1,5, Gewindeart: mit

IVECO	4253 8384
IVECO	42538384
DAF	1 685 552
DAF	1685552
BOVA	229872
AUGER	10018
LEMFOERDER	25353 01
LEMFOERDER	2535301
LEMFOERDER	25353
SIDEM	62333
SIDEM	62430
TRW	JTE0141
RUVILLE	918500
MAN	81953016286
MAN	81.95301.6286
RENAULT RVI	7420937674
SCANIA	1358793
MERCEDES BENZ	629 338 00 10

Original-Ersatzteilnummer dienen lediglich Vergleichszwecken. Sie dürfen nicht in Lieferscheinen und Rechnungen an die Fahrzeughalter oder Wiederverkäufer erscheinen.

Spurstange und Zubehör

BK7500548 Spurstangenkopf



OEM Ref. Nr.	000 460 85 48
OEM/OES/Fahrzeugtyp	MERCEDES BENZ
L x B x H	13*5*9
Gewicht	0.000

M22x1.5mm RH/L=100mm MB

RENAULT RVI	50 01 836 801
RENAULT RVI	5001836801
HANOMAG	X860534903322
CASE	3141530R91
MAN	82953016004
MAN	82.95301.6004
MERCEDES BENZ	3103300435
MERCEDES BENZ	310 330 04 35
MERCEDES BENZ	3103300835
MERCEDES BENZ	310 330 08 35
AUGER	10503
BENDIX	040537B
TRW	JTE2701
SWAG	10 71 0049
RUVILLE	925107
OCAP	0180730
MONROE	L23101
LEMFOERDER	11391
LEMFOERDER	11391 01
KAWE Beweko	FL017B

Original-Ersatzteilnummer dienen lediglich Vergleichszwecken. Sie dürfen nicht in Lieferscheinen und Rechnungen an die Fahrzeughalter oder Wiederverkäufer erscheinen.

BK9006197 Reparatursatz, Lenker Radaufhängung



MAN	81.43270.6097S

OEM Ref. Nr.	81.43270.6097S
OEM/OES/Fahrzeugtyp	MAN
L x B x H	8*18*9
Gewicht	2.000

MAN TGA/TGS/TGX

BK9000095 Reparatursatz, Lenker

LEMFOERDER	21016 01
MERCEDES BENZ	3573300035
MERCEDES BENZ	357 330 00 35
MAN	81437186009
MAN	81.43718.6009
LEMFOERDER	2101601
LEMFOERDER	21016

OEM Ref. Nr.	81.43718.6009
OEM/OES/Fahrzeugtyp	MAN
L x B x H	
Gewicht	0.000

Ø56/Ø15/90/20

BK2843221SP Reparatursatz, Lenker



FAD	3755.90.00
C.E.I.	198642
AUGER	51142
DAF	693 778
MERCEDES BENZ	0005861433
MERCEDES BENZ	0003500505
MAN	000 350 02 13
MAN	0003500213
MERCEDES BENZ	0003500213
MERCEDES BENZ	0003500213S
MERCEDES BENZ	0003500305

OEM Ref. Nr.	000 350 02 13 S
OEM/OES/Fahrzeugtyp	MERCEDES BENZ
L x B x H	20*9*9
Gewicht	2.000

BK2855121SP Reparatursatz, Lenker



LEMFOERDER	11385 01
LEMFOERDER	1138501
LEMFOERDER	30900 01
LEMFOERDER	3090001
LEMFOERDER	30900
OCAP	0907330
SIDEM	50241
SIDEM	20241
TRW	JRK0024
BERGKRAFT	BK6121000
LEMFOERDER	11385 02
AUGER	51135
MERCEDES BENZ	000 350 04 13
MERCEDES BENZ	0003500413
MAN	81.43270.6040
IVECO	93192619
MAN	81432706040
MAN	81432706045

OEM Ref. Nr.	000 350 04 13
OEM/OES/Fahrzeugtyp	MERCEDES BENZ
L x B x H	
Gewicht	3.000

BK28941021SP Reparatursatz, Lenker



LEMFOERDER	36142 01
ROSTAR	1803334
ROSTAR	180.3334
BERGKRAFT	BK9933023SP
LEMFOERDER	24764
LEMFOERDER	24764 01
LEMFOERDER	36142
LEMFOERDER	3614201
SCANIA	1 498 132
SCANIA	1498132
MAN	81.43270.6091
AUGER	56829
BOVA	266129
MAN	81432706091
MERCEDES BENZ	6293300007
MERCEDES BENZ	629 330 00 07
LEMFOERDER	2476401

OEM Ref. Nr.	629 330 00 07
OEM/OES/Fahrzeugtyp	MERCEDES BENZ
L x B x H	
Gewicht	0.000

Lenkerart: für Längslenker, Aussendurchmesser: 75 mm, Dicke/Stärke: 24 mm, Bohrung-Ø: 19 mm, Bohrungsabstand: 115 mm, Lagerungsart:

BK2997121SP Reparatursatz, Lenker



EMMERRE SRL	972556
MAN	81432206285
MAN	81.43220.6285
LEMFOERDER	30751
LEMFOERDER	3075101
LEMFOERDER	30751 01
AUGER	55118

OEM Ref. Nr.	81.43220.6285
OEM/OES/Fahrzeugtyp	MAN
L x B x H	20*10*10
Gewicht	2.000

Original-Ersatzteilnummer dienen lediglich Vergleichszwecken. Sie dürfen nicht in Lieferscheinen und Rechnungen an die Fahrzeughalter oder Wiederverkäufer erscheinen.

Reparatursatz

BK2878521SP Reparatursatz, Lenker



TRW	JRK0004
SIDEM	6247
SIDEM	44247
RENAULT RVI	77 01 011 267
MAN	81432306043
MAN	81.43230.6043
RENAULT RVI	7701011267
AUGER	51448
LEMFOERDER	11759
LEMFOERDER	1175901

OEM Ref. Nr.	77 01 011 267
OEM/OES/Fahrzeugtyp	RENAULT RVI
L x B x H	
Gewicht	2.000

BK2931421SP Reparatursatz, Lenker



AUGER	53424
LEMFOERDER	27622
LEMFOERDER	2762201
LEMFOERDER	27622 01
MAN	81432706100
DAF	1 376 729
BERGKRAFT	BK29811021SP
MAN	81.43270.6100
DAF	1376729
C.E.I.	226086

OEM Ref. Nr.	81.43270.6100
OEM/OES/Fahrzeugtyp	MAN
L x B x H	10*10*20
Gewicht	2.000

BK2883221SP Reparatursatz, Lenker



AUGER	53201
IVECO	5001014520
TRW	JRK0047
TRW	JRK0030
BERGKRAFT	BK28821021SP
RENAULT RVI	5001 014 520
RENAULT RVI	5001014520
MAN	81432706065
BERGKRAFT	BK2883121SP
IVECO	42535781
VOLVO	3133173
ZF Friedrichshafen AG	2606101
ZF Friedrichshafen AG	1959801
DAF	1398368
BERGKRAFT	BK2998721SP
BERGKRAFT	BK2998621SP

OEM Ref. Nr.	5001 014 520
OEM/OES/Fahrzeugtyp	RENAULT RVI
L x B x H	20*10*10
Gewicht	1.000

D=72mm/H=45mm/M20x1.5mm MAN M90/L/M2000

BK2882821SP Reparatursatz, Lenker



VOLVO	273706
SIDEM	44248
SIDEM	68248
LEMFOERDER	3113901
DAF	696320
MAN	81.95301.6132
DPH	94628
EMMERRE SRL	972521
BERGKRAFT	BK2882921SP
MAN	81953016132
BERGKRAFT	BK2996921SP
C.E.I.	198440
LEMFOERDER	1177101
AUGER	51450
VOLVO	273 706
LEMFOERDER	20606 01
LEMFOERDER	2060601
LEMFOERDER	20606
VOLVO	273706-2
TRW	JRK0005

OEM Ref. Nr.	81.95301.6132
OEM/OES/Fahrzeugtyp	MAN
L x B x H	22*13*12
Gewicht	2.000

D=90/H=60/M24x1.5mm MAN

BK2875521SP Reparatursatz, Lenker



BERGKRAFT	BK2875721SP
RUVILLE	961402
MAN	81432706064
MAN	81432306068
MAN	81432306051
MAN	81.43270.6064
MAN	81.43230.6068
MAN	81.43230.6051
DAF	689748
BERGKRAFT	BK2875621SP
ALFRED HEYD	DFR814
TRW	JRK0014
SCANIA	639 370
SCANIA	550 806
SCANIA	517 403
SCANIA	1 953 249
SCANIA	1 104 334
BERGKRAFT	BK2875421SP
LEMFOERDER	19893
LEMFOERDER	19893 01

OEM Ref. Nr.	81.43230.6051
OEM/OES/Fahrzeugtyp	MAN
L x B x H	15*8*8
Gewicht	1.000

D=75/d=17/Ax=115mm MAN F2000/S2000

BK2860821SP Reparatursatz, Lenker



MAN	81953020077
MAN	81.95302.0077
AUGER	51441
SIDEM	44440

OEM Ref. Nr.	81.95302.0077
OEM/OES/Fahrzeugtyp	MAN
L x B x H	18*9*9
Gewicht	2.000

D=85mm/d=20x26mm/Ax=130mm MAN F2000/S2000

Original-Ersatzteilnummer dienen lediglich Vergleichszwecken. Sie dürfen nicht in Lieferscheinen und Rechnungen an die Fahrzeughalter oder Wiederverkäufer erscheinen.

Reparatursatz

BK2885121SP Reparatursatz, Lenker



MERCEDES BENZ	A0003502805
MAN	81432706105
MAN	81.43270.6105
FAD	59449600
FAD	5944.96.00
FAD	44929600
FAD	4492.96.00
LEMFOERDER	2515701
C.E.I.	226075
AUGER	1442

OEM Ref. Nr.	81.43270.6105
OEM/OES/Fahrzeugtyp	MAN
L x B x H	20*10*10
Gewicht	2.000

D=85mm/d=25mm/Ax=130mm MAN F2000

BK28951021SP Reparatursatz, Lenker



AUGER	53923
MERCEDES BENZ	0003504805
MERCEDES BENZ	0003503305
MERCEDES BENZ	000 350 33 05
MAN	81432706126
MERCEDES BENZ	000 350 48 05
MAN	81.43270.6126
BERGKRAFT	BK9002326
BERGKRAFT	BK21000121SP
LEMFOERDER	30588 01
LEMFOERDER	3058801
LEMFOERDER	30588
AUGER	55121
SIDEM	44449
TRW	JRK0069

OEM Ref. Nr.	000 350 48 05
OEM/OES/Fahrzeugtyp	MERCEDES BENZ
L x B x H	20*9*9
Gewicht	2.000

D=85mm/d=23mm/Ax=130mm/H=24mm MB ACTROS

BK2940121SP Reparatursatz, Lenker



IRISBUS	5000333285
MERCEDES BENZ	000 350 09 06
BERGKRAFT	BK2981621SP
SCANIA	1 435 944
IVECO	4253 6819
IRISBUS	5001860300
LEMFOERDER	23845 01
LEMFOERDER	23845
TRW	JRK0045
AUGER	54190
LEMFOERDER	2384501
MAN	81432706127
IRISBUS	5010393047
BERGKRAFT	BK2940221SP
BERGKRAFT	BK2940321SP
MERCEDES BENZ	0003500906
SCANIA	1435944
MAN	81.43270.6127
IVECO	42536819
IRISBUS	5001850588

OEM Ref. Nr.	000 350 09 06
OEM/OES/Fahrzeugtyp	MERCEDES BENZ
L x B x H	17*8*8
Gewicht	2.000

D=85mm/d=19mm/Ax=130mm

BK2876621SP Reparatursatz, Lenker



IVECO	93192361
IVECO	93161637
MAN	81432306061
MAN	81.43230.6061
DAF	67354
AUGER	51443
EMMERRE SRL	972547
BERGKRAFT	BK2876421SP
BERGKRAFT	BK2876521SP
BERGKRAFT	BK2921721SP
ALFRED HEYD	DFR813
OPTIMAL	GL11322
OPTIMAL	GL-11322
TRW	JRK0015
FAD	51179600
FAD	5117.96.00
IVECO	9319 2361
LEMFOERDER	11731 01
SIDEM	14440
OCAP	0907327

OEM Ref. Nr.	9319 2361
OEM/OES/Fahrzeugtyp	IVECO
L x B x H	20*10*10
Gewicht	1.000

D=75mm/d=19mm/Ax=130mm IVECO EUROTRAKKER/CURSOR/STRALIS

BK8503284 Reparatursatz, Lenker



TRW	JRK0059
MAN	85432206002
MAN	85.43220.6002
AUGER	54188
IVECO	500333284
AUGER	4188
ZF Friedrichshafen AG	2321101
LEMFOERDER	2321101
ZF Friedrichshafen AG	0501298520
MERCEDES BENZ	0003302011

OEM Ref. Nr.	85.43220.6002
OEM/OES/Fahrzeugtyp	MAN
L x B x H	17*8*8
Gewicht	1.000

D=75mm/d=19mm/Ax=130mm MAN TGA/TGS/TGX

BK29011021SP Reparatursatz, Lenker



SCANIA	1535026
SCANIA	535026
MERCEDES BENZ	000 350 15 13
MAN	81432206250
MERCEDES BENZ	0003501513

OEM Ref. Nr.	000 350 15 13
OEM/OES/Fahrzeugtyp	MERCEDES BENZ
L x B x H	20*9*9
Gewicht	2.000

D=85mm/d=19mm/Ax=130mm/H=24mm MB NG/ SG/SL/SR

Original-Ersatzteilnummer dienen lediglich Vergleichszwecken. Sie dürfen nicht in Lieferscheinen und Rechnungen an die Fahrzeughalter oder Wiederverkäufer erscheinen.

Reparatursatz

BK2922321SP Reparatursatz, Lenker



OEM Ref. Nr.	81.43270.6133
OEM/OES/Fahrzeugtyp	MAN
L x B x H	18*10*10
Gewicht	2.000

D=85mm/d=20mm/Ax=130mm/H=30mm MAN

MAN	81953020041
AUGER	55120
LEMFOERDER	29464 01
LEMFOERDER	29464
TRW	JRK0070
LEMFOERDER	23181 01
LEMFOERDER	23181
MAN	81953020042
MAN	81.95302.0041
LEMFOERDER	2946401
RENAULT RVI	50 01 847 026
RENAULT RVI	5001847026
MAN	81.43270.6133
MAN	81432706133
LEMFOERDER	2318101
MAN	81.95302.0042

BK2856621SP Reparatursatz, Lenker



OEM Ref. Nr.	81.43220.6203
OEM/OES/Fahrzeugtyp	MAN
L x B x H	10*10*20
Gewicht	2.000

D=85mm/d=21mm/Ax=130mm MAN S2000

C.E.I.	198411
VOLVO	273373
VOLVO	4941233
DAF	513757
SIDEM	68342
VOLVO	6889509
DAF	691709
LEMFOERDER	1847101
VOLVO	274019
IVECO	42535204
SIDEM	44047
SIDEM	68348
DAF	691 709
AUGER	51444
SIDEM	14247
DAF	513 757
MAN	81.43220.6203
ALFRED HEYD	VVR815
LEMFOERDER	18471 01
LEMFOERDER	18471

BK2887921SP Reparatursatz, Lenker



OEM Ref. Nr.	81.43270.6110
OEM/OES/Fahrzeugtyp	MAN
L x B x H	20*10*10
Gewicht	3.000

D=100mm/d=25mm/Ax=152mm MB ACTROS/ AXOR

LEMFOERDER	35956
LEMFOERDER	3595601
LEMFOERDER	35956 01
C.E.I.	226069
MAN	81432706110
AUGER	51446
C.E.I.	226076
MAN	81.43270.6110

BK8500807 Reparatursatz, Lenker



OEM Ref. Nr.	550 807
OEM/OES/Fahrzeugtyp	SCANIA
L x B x H	
Gewicht	1.000

D=67mm SCANIA P/G/R/T/4/3/2-SERIES,BUS AMA

TRW	JRK0056
DAF	1208073
LEMFOERDER	2321701
AUGER	53029
SCANIA	550807
OCAP	0907508
LEMFOERDER	23217
SCANIA	550 807
DAF	1 208 073
MAN	81.43220.6263
MAN	81432206263
LEMFOERDER	23217 01

BK2952821SP Reparatursatz, Lenker



OEM Ref. Nr.	50 00 814 841
OEM/OES/Fahrzeugtyp	RENAULT RVI
L x B x H	
Gewicht	1.000

D=67mm/d=15mm/Ax=100mm/H=24mm RENAULT RVI

MAN	81953020057
LEMFOERDER	23180 01
LEMFOERDER	2318001
LEMFOERDER	23180
SIDEM	44448
LEMFOERDER	2320601
IVECO	42535445
RENAULT RVI	5000814841
MAN	81432206197
MAN	81.95302.0057
MAN	81953020038
VAN HOOL	634300570
IVECO	4253 5445
BERGKRAFT	BK9002366
MAN	81.43220.6197
RENAULT RVI	50 00 814 841
AUGER	54572
LEMFOERDER	23206 01
LEMFOERDER	23206
MAN	81.95302.0038

BK2903721SP Reparatursatz, Lenker



OEM Ref. Nr.	81.43220.6202
OEM/OES/Fahrzeugtyp	MAN
L x B x H	
Gewicht	1.000

D=67mm/d=17mm/Ax=100mm/H=24mm MAN M2000

BERGKRAFT	BK2903821SP
BERGKRAFT	BK2903921SP
TRW	JRK0008
TRW	JRK0019
ALFRED HEYD	MNR809
ALFRED HEYD	SCR810
LEMFOERDER	19677 01
LEMFOERDER	19677
SCANIA	639 319
SCANIA	550 812
MAN	81432206202
MAN	81.43220.6202
ALFRED HEYD	WR810
SIDEM	68249
SIDEM	62249
SCANIA	639319
SIDEM	44249
VOLVO	275988
SCANIA	550812
AUGER	51400

Original-Ersatzteilnummer dienen lediglich Vergleichszwecken. Sie dürfen nicht in Lieferscheinen und Rechnungen an die Fahrzeughalter oder Wiederverkäufer erscheinen.

BK2921421SP Reparatursatz, Lenker



OEM Ref. Nr.	81.43220.6244
OEM/OES/Fahrzeugtyp	MAN
L x B x H	12*12*10
Gewicht	1.000

D=75mm/d=17mm/Ax=115mm MAN TGA

LEMFOERDER	2520801
VOLVO	3093462
BERGKRAFT	BK2921521SP
MAN	81432206244
MAN	81.43220.6244
SCANIA	1517403
VOLVO	3093 462
VOLVO	85104224
SCANIA	550799
TRW	JRK0053
SIDEM	62040
SCANIA	1 517 403
SCANIA	550 799
VOLVO	8 5104 224
RENAULT RVI	7485104224
RENAULT RVI	74 85 104 224
LEMFOERDER	25208 01
LEMFOERDER	25208
AUGER	53944

BK2961321SP Reparatursatz, Lenker



OEM Ref. Nr.	81.43270.6119
OEM/OES/Fahrzeugtyp	MAN
L x B x H	20*10*10
Gewicht	1.000

D=75mm/d=19mm/Ax=115mm MAN

MAN	81432706119
BERGKRAFT	BK2961421SP
MAN	81.43270.6119
Renault	7420547286
C.E.I.	226117
SCANIA	1722753
SCANIA	1515981
BERGKRAFT	BK2961521SP
VOLVO	20547286

BK2917521SP Reparatursatz, Lenker



OEM Ref. Nr.	81.95301.6133
OEM/OES/Fahrzeugtyp	MAN
L x B x H	20*10*10
Gewicht	3.000

D=90/d=23/Ax=152mm MAN

MAN	81.95301.6133
MAN	81953016133
DPH	94629
EMMERRE SRL	972549
BERGKRAFT	BK2885421SP
ALFRED HEYD	MNR854
TRW	JRK0003
BERGKRAFT	BK2885321SP
SIDEM	68340
FAD	59459000
OCAP	0907534
OCAP	0907722
LEMFOERDER	1177201
AUGER	1449
C.E.I.	198461
VOLVO	273375
SIDEM	44340
FAD	5945.90.00

BK2873721SP Reparatursatz, Lenker



OEM Ref. Nr.	81.43220.6132
OEM/OES/Fahrzeugtyp	MAN
L x B x H	20*10*10
Gewicht	2.000

D=72mm/d=19mm/Ax=130mm MAN/DAF/IVECO

LEMFOERDER	11713 01
LEMFOERDER	11713
RUVILLE	968500
RUVILLE	966310
SIDEM	14243
SIDEM	20243
TRW	JRK0002
DAF	1 271 124
IVECO	298 0884
MAN	81432206132
OCAP	0907258
AUGER	51447
LEMFOERDER	1171301
EMMERRE SRL	973057
BERGKRAFT	BK2903621SP
MAN	81432206108
DAF	1271124
C.E.I.	198612
C.E.I.	198699
IVECO	2980884

BK2903621SP Reparatursatz, Lenker



OEM Ref. Nr.	81.43220.6108 S
OEM/OES/Fahrzeugtyp	MAN
L x B x H	21*10*9
Gewicht	1.000

D=72mm/d=19mm/Ax=130mm MAN

BERGKRAFT	BK2873721SP
BERGKRAFT	BK9002313
AUGER	54063
MAN	81.43220.6108 S
MAN	81432206108S

BK2850721SP Reparatursatz, Lenker



OEM Ref. Nr.	81.43230.6043
OEM/OES/Fahrzeugtyp	MAN
L x B x H	
Gewicht	2.000

D=80mm/d=19mm/Ax=130mm MAN

AUGER	53009
MAN	81432306043S
MAN	81.43230.6043 S
RUVILLE	968501
FAD	3698.90.00
C.E.I.	226016
FAD	36989000
RENAULT RVI	7701011267
BERGKRAFT	BK2878421SP

Original-Ersatzteilnummer dienen lediglich Vergleichszwecken. Sie dürfen nicht in Lieferscheinen und Rechnungen an die Fahrzeughalter oder Wiederverkäufer erscheinen.

BK2833621SP Reparatursatz, Lenker



OEM Ref. Nr.	81.43220.6107
OEM/OES/Fahrzeugtyp	MAN
L x B x H	20*9*9
Gewicht	2.000

D=85/d=19/Ax=130mm NEOPLAN/MAN TGA//TGX SG,NL/NG/ND/NM

IVECO	4253 5446
IVECO	42535446
LEMFOERDER	20516 01
LEMFOERDER	2051601
LEMFOERDER	20516
TRW	JRK0054
RUVILLE	961400
SIDEM	62246
MAN	81.43220.6104
SIDEM	14246
SIDEM	44246
MERCEDES BENZ	000 330 06 11
BERGKRAFT	BK2859421SP
MAN	81432206107
MAN	81432206104
MERCEDES BENZ	0003300611
AUGER	51137
MAN	81.43220.6107
SIDEM	20246

BK2875321SP Reparatursatz, Lenker



OEM Ref. Nr.	8.226.232.066
OEM/OES/Fahrzeugtyp	EVOBUS
L x B x H	10*10*20
Gewicht	2.000

D=85/d=19/Ax=130mm SETRA/KASSBOHRER

LEMFOERDER	11776
LEMFOERDER	1177601
EVOBUS	8.226.232.066
DAF	689749
SCANIA	639287
SCANIA	638862
MAN	81.95302.0049
MAN	81953020049
MAN	81.95302.0050
MAN	81953020050
MAN	81.95302.0037
MAN	81953020037
RENAULT RVI	50 10 347 406
RENAULT RVI	5010347406
IVECO	42488722
SCANIA	1953248
BERGKRAFT	BK2876321SP
LEMFOERDER	11776 01
RENAULT RVI	50 01 842 823
RENAULT RVI	5001842823

BK2888921SP Reparatursatz, Lenker



OEM Ref. Nr.	81.96401.0152
OEM/OES/Fahrzeugtyp	MAN
L x B x H	20*10*10
Gewicht	3.000

D=95mm/d=19mm/Ax=130mm/H=35mm MAN 40.423

MAN	81964010152
MAN	81.96401.0152
AUGER	3289

BK8507188 Reparatursatz, Lenker



OEM Ref. Nr.	3097 188
OEM/OES/Fahrzeugtyp	VOLVO
L x B x H	
Gewicht	3.000

D=85mm/L=250mm MB/MAN/VOLVO

MAN	81.43230.6060
VOLVO	3097188
VOLVO	3097 188
MERCEDES BENZ	0003300107
MAN	81432306060
AUGER	54637
LEMFOERDER	20897
LEMFOERDER	2089701
LEMFOERDER	20897 01
MERCEDES BENZ	000 330 01 07
BERGKRAFT	BK9002234

BK2872821SP Reparatursatz, Lenker



OEM Ref. Nr.	81.43250.6009
OEM/OES/Fahrzeugtyp	MAN
L x B x H	13*10*8
Gewicht	0.000

D=90mm/d=20mm/H=60mm MAN G90/L2000

VOLVO	3090015
AUGER	3010
MAN	81432506009
MAN	81.43250.6009
BERGKRAFT	BK2875921SP

BK2885221SP Reparatursatz, Lenker



OEM Ref. Nr.	81.43270.6080
OEM/OES/Fahrzeugtyp	MAN
L x B x H	20*15*15
Gewicht	2.000

D=90mm/H=60mm/M24x1.5mm MAN/VOLVO

OCAP	0907533
AUGER	51450
LEMFOERDER	1847301
C.E.I.	198440
VOLVO	276191-4
VOLVO	276 191-4
VOLVO	276 191
LEMFOERDER	18473 01
LEMFOERDER	18473
RUVILLE	968502
VOLVO	276191
SIDEM	44248
SIDEM	68248
ALFRED HEYD	VVR952
BERGKRAFT	BK2882821SP
ALFRED HEYD	MNR952
TRW	JRK0005
BERGKRAFT	BK2996921SP
BERGKRAFT	BK2882921SP
EMMERRE SRL	972521

Original-Ersatzteilnummer dienen lediglich Vergleichszwecken. Sie dürfen nicht in Lieferscheinen und Rechnungen an die Fahrzeughalter oder Wiederverkäufer erscheinen.

02.080

Reparatursatz

BK2869921SP Reparatursatz, Lenker



AUGER	53056
MAN	81.43315.0009
MAN	81433150009

OEM Ref. Nr.	81.43315.0009
OEM/OES/Fahrzeugtyp	MAN
L x B x H	
Gewicht	3.000

D=95mm/d=19mm/Ax=145mm MAN S2000

BK28871021SP Reparatursatz, Lenker



LEMFOERDER	2120401
AUGER	53211
C.E.I.	226064
MAN	81.43270.6099
MAN	81.43270.6079
MAN	81432706099
MAN	81432706079
BERGKRAFT	BK2888121SP
LEMFOERDER	21204 01
LEMFOERDER	21204
SIDEM	44045
ALFRED HEYD	MNR818
BERGKRAFT	BK2888221SP
BERGKRAFT	BK2888321SP

OEM Ref. Nr.	81.43270.6079
OEM/OES/Fahrzeugtyp	MAN
L x B x H	
Gewicht	3.000

D=95mm/d=23mm/Ax=152mm MAN TGA

BK2859821SP Reparatursatz, Lenker



MAN	81432206204
MAN	81.43220.6204
AUGER	53007
LEMFOERDER	2526801
SIDEM	44442
LEMFOERDER	25268 01
LEMFOERDER	25268

OEM Ref. Nr.	81.43220.6204
OEM/OES/Fahrzeugtyp	MAN
L x B x H	12*11*11
Gewicht	1.000

D=95mm/H=73mm NEOPLAN/MAN SG/SU,UL/RH, Lion's (Classic, Star)

BK8400612 Reparatursatz, Lenker



RENAULT RVI	7420702095
LEMFOERDER	2176901
DAF	689 761
VOLVO	273 612
VOLVO	273612
VOLVO	4881628
DAF	689761
MAN	81.43220.6241
MAN	81432206241
VOLVO	2 0702 095
VOLVO	20702095
LEMFOERDER	3460901
RENAULT RVI	74 20 702 095
LEMFOERDER	34609 01
AUGER	54189
VOLVO	4881 628
LEMFOERDER	21769 01
LEMFOERDER	21769
SIDEM	44447
BERGKRAFT	BK2961721SP

OEM Ref. Nr.	273 612
OEM/OES/Fahrzeugtyp	VOLVO
L x B x H	17*9*9
Gewicht	3.000

VOLVO F10/F12 1984-1995,F16,FL10/12,N10/12,DAF CF75,CF85/IV,XF95/105,MAN

BK2873721SP- Abdeckung



MAN	81.95304.0011
MAN	81953040009
MAN	81.95304.0009
BERGKRAFT	BK2873721SP

OEM Ref. Nr.	81.95304.0009
OEM/OES/Fahrzeugtyp	MAN
L x B x H	9*9*1
Gewicht	0.000

Original-Ersatzteilnummer dienen lediglich Vergleichszwecken. Sie dürfen nicht in Lieferscheinen und Rechnungen an die Fahrzeughalter oder Wiederverkäufer erscheinen.

Stabilisator und Zubehör

BK9001011 Lager, Stabilisator

AUGER 55682
MAN 85.43704.0002

OEM Ref. Nr.	85.43704.0002
OEM/OES/Fahrzeugtyp	MAN
L x B x H	
Gewicht	0.000

BK9001030 Lager, Stabilisator

OEM Ref. Nr.	85437040005
OEM/OES/Fahrzeugtyp	MAN
L x B x H	8*8*8
Gewicht	0.000

BK9001247 Lager, Stabilisator

AUGER 55116
MAN 81.95301.0048

OEM Ref. Nr.	81.95301.0048
OEM/OES/Fahrzeugtyp	MAN
L x B x H	
Gewicht	1.000

BK9001239 Reparatursatz, Stabilisator

MAN 81.43722.0047 S
AUGER 55141

OEM Ref. Nr.	81.43722.0047 S
OEM/OES/Fahrzeugtyp	MAN
L x B x H	
Gewicht	1.000

BK9001040 Gummibuchse, Stabilisator

OEM Ref. Nr.	85437220007
OEM/OES/Fahrzeugtyp	MAN
L x B x H	5*4*4
Gewicht	0.000

BK9001494 Gummibuchse, Stabilisator

OEM Ref. Nr.	81962100150
OEM/OES/Fahrzeugtyp	MAN
L x B x H	
Gewicht	0.000

Original-Ersatzteilnummer dienen lediglich Vergleichszwecken. Sie dürfen nicht in Lieferscheinen und Rechnungen an die Fahrzeughalter oder Wiederverkäufer erscheinen.

Stabilisator und Zubehör

BK9001344 Silentblock, Stabilisator

AUGER 53011
MAN 81.43722.0072

OEM Ref. Nr.	81.43722.0072
OEM/OES/Fahrzeugtyp	MAN
L x B x H	
Gewicht	1.000

BK9002353 Silentblock, Stabilisator



MAN	81.43220.6177 S1
BERGKRAFT	BK28701021SP
BERGKRAFT	BK2870921SP
AUGER	53014
MAN	81.43220.6224 S1
MAN	8143220622 4S1
MAN	81.43220.6179 S1
MAN	8143220617 9S1
MAN	8143220617 7S1

OEM Ref. Nr.	81.43220.6224 S1
OEM/OES/Fahrzeugtyp	MAN
L x B x H	12*8*8
Gewicht	0.000

D=67mm/d=15mm/Ax=80mm MAN S2000

BK9001120 Stabilisatörbolzen

OEM Ref. Nr.	81437020021
OEM/OES/Fahrzeugtyp	MAN
L x B x H	
Gewicht	0.000

BK9001813 Stabilisatorbolzen

OEM Ref. Nr.	81910200618
OEM/OES/Fahrzeugtyp	MAN
L x B x H	11*3*3
Gewicht	0.000

BK6121002 Lagerung, Stabilisator



AUGER	51126
ASTRA	5949782586
ERREVI SPA	730280
MAN	81.43271.0081
BERGKRAFT	BK2876221SP
MAN	81432710081
SIDEM	44261
MERCEDES BENZ	3963230050
IVECO	2521481
ASTRA	124602
EMMERRE SRL	100870
IVECO	252 1481
BERGKRAFT	BK2850521SP
MERCEDES BENZ	396 323 00 50

OEM Ref. Nr.	252 1481
OEM/OES/Fahrzeugtyp	IVECO
L x B x H	13*5*13
Gewicht	0.000

D=94mm/d=56mm/h=80/h=70 IVECO/MAN/MB

BK2851321SP Lagerbuchse, Stabilisator



LEMFOERDER	21942
LEMFOERDER	21942 01
AUGER	51405
MAN	81432710083
MAN	81432710079
MAN	81432710046
MAN	81.43271.0083
MAN	81.43271.0079
MAN	81.43271.0046
LEMFOERDER	2194201

OEM Ref. Nr.	81.43271.0083
OEM/OES/Fahrzeugtyp	MAN
L x B x H	
Gewicht	1.000

D=75mm/d=21mm/Ax=125mm MAN F90/F2000

Original-Ersatzteilnummer dienen lediglich Vergleichszwecken. Sie dürfen nicht in Lieferscheinen und Rechnungen an die Fahrzeughalter oder Wiederverkäufer erscheinen.

BK2853121SP Lagerbuchse, Stabilisator



CORTECO	96093196
MAN	81432710078
MAN	81432710032
MAN	81.43271.0078
MAN	81.43271.0032
AUGER	51407

OEM Ref. Nr. 81.43271.0078
OEM/OES/Fahrzeugtyp MAN
L x B x H
Gewicht 1.000

D75/d=19/Ax=130mm MAN

BK2843721SP Lagerbuchse, Stabilisator



MAN	81432710029
MAN	81432710008
MAN	81.43271.0029
MAN	81.43271.0008
LEMFOERDER	1895101
AUGER	1417

OEM Ref. Nr. 81.43271.0029
OEM/OES/Fahrzeugtyp MAN
L x B x H 4,5*4,5*4,5
Gewicht 0.000

D=45mm/d=16mm/H=42mm MAN F7/8/9,M90

BK2850121SP Lagerbuchse, Stabilisator



AUGER	3955
MAN	81.99164.8844
MAN	81991648844

OEM Ref. Nr. 81.99164.8844
OEM/OES/Fahrzeugtyp MAN
L x B x H
Gewicht 0.000

D=45mm/d=19mm/Ax=100mm MAN M90/M2000

BK2854621SP Lagerbuchse, Stabilisator



LEMFOERDER	27878 01
LEMFOERDER	27878
MAN	81.96210.0450
AUGER	51432
LEMFOERDER	2787801
MAN	81962100469
MAN	81962100450
MAN	81437220038
MAN	81.96210.0469
MAN	81.43722.0038

OEM Ref. Nr. 81.96210.0450
OEM/OES/Fahrzeugtyp MAN
L x B x H 5*5*5
Gewicht 0.000

D=47/d=16/H=47mm NEOPLAN/MAN G/M/F90,L/M/F2000,TGL/TGM,TGA/TGS/TGX

BK2857721SP Lagerbuchse, Stabilisator



MAN	81962100452
MAN	81.96210.0452
AUGER	51415

OEM Ref. Nr. 81.96210.0452
OEM/OES/Fahrzeugtyp MAN
L x B x H
Gewicht 0.000

D=47mm/d=19mm/Ax=99mm MAN M90,L/M2000/TGM SR/NL

BK2883821SP Lagerbuchse, Stabilisator



MAN	81962100511
MAN	81.96210.0511
AUGER	51416
MAN	81991648844

OEM Ref. Nr. 81.96210.0511
OEM/OES/Fahrzeugtyp MAN
L x B x H
Gewicht 0.000

D=47mm/d=21mm/Ax=101mm MAN M90,L/M2000,TGM,SR,NL

Original-Ersatzteilnummer dienen lediglich Vergleichszwecken. Sie dürfen nicht in Lieferscheinen und Rechnungen an die Fahrzeughalter oder Wiederverkäufer erscheinen.

Stabilisator und Zubehör

BK2854721SP Lagerbuchse, Stabilisator

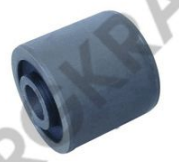

MAN	81432710022
MAN	81432710021
MAN	81432710011
MAN	81.43271.0022
MAN	81.43271.0021
MAN	81.43271.0011
AUGER	1418

OEM Ref. Nr.	81.43271.0022
OEM/OES/Fahrzeugtyp	MAN
L x B x H	
Gewicht	0.000

D=55mm/d=18mm/H=55mm MAN

BK2867421SP Lagerbuchse, Stabilisator



AUGER	3054
MAN	81.43722.0047
MAN	81437220047

OEM Ref. Nr.	81.43722.0047
OEM/OES/Fahrzeugtyp	MAN
L x B x H	
Gewicht	0.000

D=64mm/d=24mm/H=44mm MAN SL/SG/SU,NL/NG/ND/NM,EL/UL,Lion's

BK2850221SP Lagerbuchse, Stabilisator



SIDEM	44364
LEMFOERDER	14783 01
LEMFOERDER	14783
MAN	81432710087
BERGKRAFT	BK2852721SP
MAN	81432710028
MAN	81.43271.0028
AUGER	53954
LEMFOERDER	1478301
AUGER	51406
MAN	81.43271.0087

OEM Ref. Nr.	81.43271.0028
OEM/OES/Fahrzeugtyp	MAN
L x B x H	
Gewicht	1.000

D=65/d=19/Ax=130mm MAN M90-SERIES Alte Ausführung, Spherilastiklager

BK2852721SP Lagerbuchse, Stabilisator



LEMFOERDER	1478301
AUGER	51406
MAN	81.43271.0087
BERGKRAFT	BK2850221SP
AUGER	53954
MAN	81.43271.0028
MAN	81432710028
MAN	81432710087
LEMFOERDER	14783
LEMFOERDER	14783 01
SIDEM	44364

OEM Ref. Nr.	81.43271.0087
OEM/OES/Fahrzeugtyp	MAN
L x B x H	17*7*7
Gewicht	1.000

D=65/d=19/Ax=130mm MAN M90-SERIES neue Ausführung, Gelenklager

BK2843821SP Lagerbuchse, Stabilisator



BERGKRAFT	BK2851221SP
MAN	81432710082
MAN	81432710027
MAN	81.43271.0082
MAN	81.43271.0027
AUGER	1404
LEMFOERDER	1176101

OEM Ref. Nr.	81.43271.0027
OEM/OES/Fahrzeugtyp	MAN
L x B x H	20*10*10
Gewicht	1.000

D=65/d=21/Ax=125mm MAN F90/F2000/TGA

BK2851221SP Lagerbuchse, Stabilisator



BERGKRAFT	BK2843821SP
LEMFOERDER	1176101
AUGER	1404
MAN	81.43271.0027
MAN	81.43271.0082
MAN	81432710027
MAN	81432710082

OEM Ref. Nr.	81.43271.0082
OEM/OES/Fahrzeugtyp	MAN
L x B x H	17*8*7
Gewicht	1.000

D=65/d=21/Ax=125mm MAN F90/F2000/TGA

Original-Ersatzteilnummer dienen lediglich Vergleichszwecken. Sie dürfen nicht in Lieferscheinen und Rechnungen an die Fahrzeughalter oder Wiederverkäufer erscheinen.

BK2860421SP Lagerbuchse, Stabilisator



LEMFOERDER 19444
LEMFOERDER 19444 01
MAN 81432710080
MAN 81.43271.0080
LEMFOERDER 1944401
AUGER 51403

OEM Ref. Nr.	81.43271.0080
OEM/OES/Fahrzeugtyp	MAN
L x B x H	14*7*7
Gewicht	1.000

D=65mm/d=15mm/Ax=100mm MAN M/F90,F2000

BK2903321SP Lagerung, Stabilisator



AUGER 51396
SIDEM 44168
LEMFOERDER 27882
LEMFOERDER 2788201
LEMFOERDER 27882 01
MAN 81437040032

OEM Ref. Nr.	81.43704.0032
OEM/OES/Fahrzeugtyp	MAN
L x B x H	
Gewicht	0.000

BK2857621SP Lagerung, Stabilisator



LEMFOERDER 27876
LEMFOERDER 2787601
LEMFOERDER 27876 01
AUGER 51394
MAN 81437040026

OEM Ref. Nr.	81.43704.0026
OEM/OES/Fahrzeugtyp	MAN
L x B x H	
Gewicht	0.000

BK2857521SP Lagerung, Stabilisator



MAN 81.43704.0029
AUGER 1395

OEM Ref. Nr.	81.43704.0029
OEM/OES/Fahrzeugtyp	MAN
L x B x H	8*8*8
Gewicht	0.000

BK2857421SP Lagerung, Stabilisator



OEM Ref. Nr.	81.43704.0025
OEM/OES/Fahrzeugtyp	MAN
L x B x H	8*8*8
Gewicht	0.000

BK2918921SP Lagerung, Stabilisator



MAN 81.43722.0052
MAN 81437220052

OEM Ref. Nr.	81.43722.0052
OEM/OES/Fahrzeugtyp	MAN
L x B x H	
Gewicht	0.000

Original-Ersatzteilnummer dienen lediglich Vergleichszwecken. Sie dürfen nicht in Lieferscheinen und Rechnungen an die Fahrzeughalter oder Wiederverkäufer erscheinen.

Stabilisator und Zubehör

BK2914721SP Lagerbuchse, Stabilisator

MAN 81.43722.0083
AUGER 3266



OEM Ref. Nr.	81.43722.0083
OEM/OES/Fahrzeugtyp	MAN
L x B x H	9*9*6
Gewicht	0.000

BK2872421SP Lagerung, Stabilisator

AUGER 52951
MAN 85930200005
MAN 85.93020.0005
SIDEM 44362
MAN 81437220053
MAN 81.43722.0053



OEM Ref. Nr.	81.43722.0053
OEM/OES/Fahrzeugtyp	MAN
L x B x H	7*6*6
Gewicht	0.000

D=56mm/d=39mm/H=60mm MAN 12.153

BK2838921SP Lagerung, Lenker

RUVILLE 988500
LEMFOERDER 19600
LEMFOERDER 19600 01
MAN 81432710033
MAN 81.43271.0033
AUGER 51410
LEMFOERDER 1960001



OEM Ref. Nr.	81.43271.0033
OEM/OES/Fahrzeugtyp	MAN
L x B x H	11*11*8
Gewicht	0.000

D=75mm/d=55mm/H=83mm MAN

BK28431021SP Lagerbuchse, Stabilisator

MAN 81442040021
MAN 81442040020
MAN 81.44204.0021
AUGER 1414



OEM Ref. Nr.	81.44204.0021
OEM/OES/Fahrzeugtyp	MAN
L x B x H	12*12*8
Gewicht	0.000

D=68mm/d=58mm/H=80mm MAN SG220/S2000

BK2895321SP Buchse vorderen Stabilisator

AUGER 75412
MAN 36.43722.6001
AUGER 77354
SETRA 47713250000
SETRA 4.771.325.000.0
MAN 36437226001
MERCEDES BENZ 0019882410



OEM Ref. Nr.	4.771.325.000.0
OEM/OES/Fahrzeugtyp	SETRA
L x B x H	
Gewicht	0.000

D=75mm/d=45mm/H1=80mm/H2=70mm EVOBUS/ SETRA/NEOPLAN

BK28681021SP Lagerung, Stabilisator

MAN 81437220063
MAN 81.43722.0063
AUGER 1392
MAN 81437220039
MAN 81437220021



OEM Ref. Nr.	81.43722.0063
OEM/OES/Fahrzeugtyp	MAN
L x B x H	8*8*8
Gewicht	0.000

D=68mm/d=22mm/H=62mm MAN M/F90,L/M/ F2000,TGM,TGA/TGS/TGX

Original-Ersatzteilnummer dienen lediglich Vergleichszwecken. Sie dürfen nicht in Lieferscheinen und Rechnungen an die Fahrzeughalter oder Wiederverkäufer erscheinen.

Stabilisator und Zubehör

BK2921321SP Lagerung, Stabilisator

MAN 81962100278
MAN 81.96210.0278
AUGER 1434



OEM Ref. Nr.	81.96210.0278
OEM/OES/Fahrzeugtyp	MAN
L x B x H	5*5*5
Gewicht	0.000

D=27mm/H=50.5mm MAN G90,L/M2000

BK2950421SP Lagerbuchse, Stabilisator

MAN 81962100294
MAN 81.96210.0294
AUGER 1483



OEM Ref. Nr.	81.96210.0294
OEM/OES/Fahrzeugtyp	MAN
L x B x H	8*8*8
Gewicht	0.000

MAN G90,L/M2000

BK2862321SP Lagerung, Stabilisator

MAN 81.43722.0039
AUGER 1391
MAN 81437220039



OEM Ref. Nr.	81.43722.0039
OEM/OES/Fahrzeugtyp	MAN
L x B x H	8*8*8
Gewicht	0.000

D=67mm/d=22mm/H=62mm MAN M/F90,L/M/ F2000,TGM,TGA/TGS/TGX NL/NM

BK2850321SP Lagerung, Stabilisator

AUGER 1397
MAN 81.43704.0057
MAN 81437040057



OEM Ref. Nr.	81.43704.0057
OEM/OES/Fahrzeugtyp	MAN
L x B x H	6*7*4
Gewicht	0.000

D=67/d=44/H=60mm NEOPLAN/MAN M/F90,L/M/ F2000 SL/SG/SU/SR

BK2880921SP Lagerung, Stabilisator

AUGER 3270
MAN 81.43704.0074
MAN 81437040074



OEM Ref. Nr.	81.43704.0074
OEM/OES/Fahrzeugtyp	MAN
L x B x H	13*10*8
Gewicht	0.000

D=64mm/d=45mm/H=51mm MAN F2000

BK2853221SP Lagerung, Stabilisator

AUGER 1402
MAN 81.43704.0045



OEM Ref. Nr.	81.43704.0045
OEM/OES/Fahrzeugtyp	MAN
L x B x H	9*9*5
Gewicht	0.000

D=87mm/d=55mm/H=80mm MAN 19.422

Original-Ersatzteilnummer dienen lediglich Vergleichszwecken. Sie dürfen nicht in Lieferscheinen und Rechnungen an die Fahrzeughalter oder Wiederverkäufer erscheinen.

BK2882521SP Lagerung, Stabilisator



MAN 81437220080
MAN 81437220069
MAN 81437220068
MAN 81.43722.0068
AUGER 3269
LEMA 269817

OEM Ref. Nr.	81.43722.0068
OEM/OES/Fahrzeugtyp	MAN
L x B x H	7*9*9
Gewicht	0.000

D=84mm/d=50/H=72mm MAN F2000,TGM,TGA/TGS/TGX

BK2862221SP Lagerung, Lenker



SIDEM 44263
AUGER 51401
MAN 81437040042
MAN 81.43704.0042
MAN 81437040044
MAN 81.43704.0044

OEM Ref. Nr.	81.43704.0044
OEM/OES/Fahrzeugtyp	MAN
L x B x H	
Gewicht	0.000

D=82mm/d=55mm/H=70mm MAN

BK2850421SP Lagerung, Stabilisator



MAN 81437040061
MAN 81.43704.0061
AUGER 1399

OEM Ref. Nr.	81.43704.0061
OEM/OES/Fahrzeugtyp	MAN
L x B x H	5*6*8
Gewicht	0.000

D=78/d=60/H=60mm MAN F90,M/F2000,TGA/TGS/TGX

BK2853321SP Lagerung, Stabilisator



MAN 81437040060
MAN 81.43704.0060
AUGER 1398

OEM Ref. Nr.	81.43704.0060
OEM/OES/Fahrzeugtyp	MAN
L x B x H	8*8*8
Gewicht	0.000

D=77mm/d=55mm/H=60mm MAN F90,L/M2000

BK2886621SP Lagerung, Stabilisator



MAN 81437040077
MAN 81.43704.0077

OEM Ref. Nr.	81.43704.0077
OEM/OES/Fahrzeugtyp	MAN
L x B x H	8*8*8
Gewicht	0.000

D=76mm/d=52mm/H=50mm MAN L2000,TGL/TGM,TGA/TGS/TGX,NEOPLAN,ML/NG/ND,Lion's

BK2895421SP Lagerung, Stabilisator



AUGER 2950D
MAN 81.43704.0078
MAN 81437040078

OEM Ref. Nr.	81.43704.0078
OEM/OES/Fahrzeugtyp	MAN
L x B x H	8*8*8
Gewicht	0.000

D=76mm/d=46mm/H=50mm NEOPLAN/MAN F2000,TGM,TGA/TGS/TGX

Original-Ersatzteilnummer dienen lediglich Vergleichszwecken. Sie dürfen nicht in Lieferscheinen und Rechnungen an die Fahrzeughalter oder Wiederverkäufer erscheinen.

BK2901621SP Lagerung, Stabilisator

MAN 81.43704.0079
MAN 81437040079



OEM Ref. Nr. 81.43704.0079
OEM/OES/Fahrzeugtyp MAN
L x B x H 8*8*8
Gewicht 0.000

D=76mm/d=43mm/H=50mm MAN TGA

BK2852821SP Lagerung, Stabilisator

MAN 81437226051
MAN 81437220019
MAN 81.43722.6051
MAN 81.43722.0019
LEMFOERDER 1944501
AUGER 1408



OEM Ref. Nr. 81.43722.0019
OEM/OES/Fahrzeugtyp MAN
L x B x H 8*8*8
Gewicht 0.000

D=75mm/d=22mm/H=62mm MAN F90/F2000/TGA

BK2870321SP Lagerung, Stabilisator

AUGER 3018
MAN 81.43722.0059
MAN 81437220059



OEM Ref. Nr. 81.43722.0059
OEM/OES/Fahrzeugtyp MAN
L x B x H 13*13*5
Gewicht 0.000

D=50mm/d=16mm/H=47mm NEOPLAN/MAN F90,L/M/F2000,TGL/TGM,TGA/TGS/TGX,SL/SG

BK28521021SP Lagerung, Stabilisator

LEMFOERDER 27878
RUVILLE 988510
LEMFOERDER 27878 01
MAN 81.43722.0022
AUGER 53971
LEMFOERDER 2787801
MAN 81437220022



OEM Ref. Nr. 81.43722.0022
OEM/OES/Fahrzeugtyp MAN
L x B x H
Gewicht 0.000

D=45mm/d=16mm/H=47mm NEOPLAN/MAN L/M/ F2000,TGL/TGM/TGA/TGS/TGX

BK2870521SP Lagerung, Stabilisator

AUGER 1453
MAN 81.96020.0286
MAN 81960200286



OEM Ref. Nr. 81.96020.0286
OEM/OES/Fahrzeugtyp MAN
L x B x H 5*4*4
Gewicht 0.000

D=37.5mm/d=14mm/H=51mm MAN G90,L/M2000

BK2950521SP Lagerung, Stabilisator

AUGER 51389
MAN 81.43704.0053
MAN 81437040053
SIDEM 44163



OEM Ref. Nr. 81.43704.0053
OEM/OES/Fahrzeugtyp MAN
L x B x H
Gewicht 0.000

D=57mm/d=36mm/H=65mm MAN G90,L/M2000

Original-Ersatzteilnummer dienen lediglich Vergleichszwecken. Sie dürfen nicht in Lieferscheinen und Rechnungen an die Fahrzeughalter oder Wiederverkäufer erscheinen.

BK2952921SP Lagerung, Stabilisator

SIDEM 44164
MAN 81437040052
MAN 81.43704.0052
AUGER 51390



OEM Ref. Nr.	81.43704.0052
OEM/OES/Fahrzeugtyp	MAN
L x B x H	7*7*5
Gewicht	0.000

D=56mm/d=32mm/H=51mm MAN G90/L2000

BK2950621SP Lagerung, Stabilisator

AUGER 53278
MAN 81.43704.0038
MAN 81437040038



OEM Ref. Nr.	81.43704.0038
OEM/OES/Fahrzeugtyp	MAN
L x B x H	
Gewicht	0.000

D=55mm/d=40mm/H=52mm MAN G90,L/M2000

BK2962421SP Lagerbuchse, stabilisator

MAN 85437040004
MAN 85.43704.0004



OEM Ref. Nr.	85.43704.0004
OEM/OES/Fahrzeugtyp	MAN
L x B x H	
Gewicht	0.000

A=90mm/B=70mm/H=12mm MAN

BK2862121SP Lagerung, Stabilisator

LEMFOERDER 27883 01
AUGER 51433
MAN 81437220042
MAN 81.43722.0042
MAN 81.43722.0040
MAN 81437220040



OEM Ref. Nr.	81.43722.0040
OEM/OES/Fahrzeugtyp	MAN
L x B x H	7*9*9
Gewicht	0.000

BK8504631 Lager Stabilisator

MAN 06369500208
MAN 06.36950.0208
MERCEDES BENZ 0019814631
MERCEDES BENZ 001 981 46 31
MERCEDES BENZ 0009817331
MERCEDES BENZ 0009817231
MERCEDES BENZ 0009810931



OEM Ref. Nr.	001 981 46 31
OEM/OES/Fahrzeugtyp	MERCEDES BENZ
L x B x H	
Gewicht	0.000

D=35mm/d=20mm/h=16mm MB/MAN

BK2861821SP Lagerung, Lenker

MAN 81433160021
MAN 81.43316.0021
AUGER 51412



OEM Ref. Nr.	81.43316.0021
OEM/OES/Fahrzeugtyp	MAN
L x B x H	22*13*12
Gewicht	0.000

D=74.5mm/d=55mm/H=84.5mm MAN

Original-Ersatzteilnummer dienen lediglich Vergleichszwecken. Sie dürfen nicht in Lieferscheinen und Rechnungen an die Fahrzeughalter oder Wiederverkäufer erscheinen.

02.090

Stabilisator und Zubehör

BK2852921SP Lagerbuchse, Stabilisator

MAN 81.43722.0021
AUGER 1409
MAN 81437220021



BERGKRAFT

OEM Ref. Nr.	81.43722.0021
OEM/OES/Fahrzeugtyp	MAN
L x B x H	8*8*8
Gewicht	0.000

D=65mm/d=22mm/H=62mm MAN M/F90,L/M/F2000,TGM,TGA/TGS/TGX

Original-Ersatzteilnummer dienen lediglich Vergleichszwecken. Sie dürfen nicht in Lieferscheinen und Rechnungen an die Fahrzeughalter oder Wiederverkäufer erscheinen.

BK9002317 Lenksäule

OEM Ref. Nr.	81461226112
OEM/OES/Fahrzeugtyp	MAN
L x B x H	
Gewicht	5.000

BK7600109 Hydraulikpumpe, Lenkung



OEM Ref. Nr.	001 466 18 01
OEM/OES/Fahrzeugtyp	MERCEDES BENZ
L x B x H	15*19*18
Gewicht	2.000

100 BAR (LUK:542 0032 10) MB OM401-OM403/ OM421-OM423/OM441-OM443
Aluminium-Ausführung

MERCEDES BENZ	0024604080
MERCEDES BENZ	0014664301
MERCEDES BENZ	0014606080
MERCEDES BENZ	0004666701
MERCEDES BENZ	002460768080
MERCEDES BENZ	0024607680
MERCEDES BENZ	0024665701
LEMFOERDER	1148201
LEMFOERDER	2836801
LEMFOERDER	28368
LuK	5420032100
MERCEDES BENZ	000466670180
MERCEDES BENZ	0004666680
MERCEDES BENZ	001 466 18 01
MERCEDES BENZ	0014661801
BERGKRAFT	BK7600101
BERGKRAFT	BK7600103
LuK	542003210
ZF Friedrichshafen AG	7673955116

BK7600103 Hydraulikpumpe, Lenkung



OEM Ref. Nr.	001 466 43 01
OEM/OES/Fahrzeugtyp	MERCEDES BENZ
L x B x H	22*17*22
Gewicht	2.000

100 BAR (ZF:7673 955 198) MB OM401-OM403/ OM421-OM423/OM441-OM443
Aluminium-Ausführung

MAN	81471016008
MERCEDES BENZ	0004601480
MERCEDES BENZ	0004602480
MERCEDES BENZ	0004606680
ZF Friedrichshafen AG	7684955198
ZF Friedrichshafen AG	7673955116
LuK	542003210
BERGKRAFT	BK7600109
BERGKRAFT	BK7600101
MERCEDES BENZ	001 466 43 01
MERCEDES BENZ	0004666680
MERCEDES BENZ	000466670180
MERCEDES BENZ	0004666701
LuK	5420032100
LEMFOERDER	28368
LEMFOERDER	2836801
LEMFOERDER	1148201
MERCEDES BENZ	0024665701
MERCEDES BENZ	0024607680

BK7600101 Hydraulikpumpe, Lenkung



OEM Ref. Nr.	000 466 67 01
OEM/OES/Fahrzeugtyp	MERCEDES BENZ
L x B x H	15*19*18
Gewicht	4.000

100 BAR (ZF:7673 955 116) MB OM401-OM403/ OM421-OM423/OM441-OM443A
Stahl-Ausführung

MERCEDES BENZ	002460768080
MERCEDES BENZ	0024604080
MERCEDES BENZ	0014664301
MERCEDES BENZ	0014606080
MERCEDES BENZ	0024607680
MERCEDES BENZ	0024665701
LEMFOERDER	1148201
LEMFOERDER	2836801
LEMFOERDER	28368
LuK	5420032100
MERCEDES BENZ	0004666701
MERCEDES BENZ	000466670180
MERCEDES BENZ	0004666680
MERCEDES BENZ	000 466 67 01
BERGKRAFT	BK7600109
BERGKRAFT	BK7600103
LuK	542003210
ZF Friedrichshafen AG	7673955116
ZF Friedrichshafen AG	7684955198

BK7600406 Hydraulikpumpe, Lenkung



OEM Ref. Nr.	81.47101.6190
OEM/OES/Fahrzeugtyp	MAN
L x B x H	
Gewicht	2.000

150 BAR (ZF:7685 955 153) MAN

MAN	81471016190
MAN	81.47101.6190
ZF Friedrichshafen AG	7685955153

BK7600401 Hydraulikpumpe, Lenkung



OEM Ref. Nr.	81.47101.6031
OEM/OES/Fahrzeugtyp	MAN
L x B x H	22*22*17
Gewicht	4.000

M26x1,5/M16x1,5,150 BAR (ZF:7674 955 519)
MAN F90 SL/SG, NL/NG/ND, EL/RH

BERGKRAFT	BK7600405
MERCEDES BENZ	Q8.225.000.1360
MERCEDES BENZ	Q82250001360
MAN	81.47101.6189
MAN	81.47101.6039
MAN	81.47101.6052
MAN	81.47101.9189
MAN	81471019189
MAN	81471016189
MAN	81471016052
ZF Friedrichshafen AG	7674955145
ZF Friedrichshafen AG	7674955519
ZF Friedrichshafen AG	7685955185
ZF Friedrichshafen AG	7685955152
MAN	81.47101.6031
MAN	81471016031
MAN	81471016039

Original-Ersatzteilnummer dienen lediglich Vergleichszwecken. Sie dürfen nicht in Lieferscheinen und Rechnungen an die Fahrzeughalter oder Wiederverkäufer erscheinen.

BK7600405 Hydraulikpumpe, Lenkung



OEM Ref. Nr.	81.47101.6189
OEM/OES/Fahrzeugtyp	MAN
L x B x H	22*22*16
Gewicht	2.000

M26x1,5/M18x1,5, 150 BAR (ZF:7685 955 152)
MAN F90 SL/SG, NL/NG/ND, EL/RH

MAN	81471016052
MAN	81471016039
ZF Friedrichshafen AG	7685955152
ZF Friedrichshafen AG	7685955185
MERCEDES BENZ	Q82250001360
MAN	81471016189
MAN	81471019189
MERCEDES BENZ	Q8.225.000.1360
ZF Friedrichshafen AG	7674955145
ZF Friedrichshafen AG	7674955519
BERGKRAFT	BK7600401
MAN	81.47101.6189

BK7600404 Hydraulikpumpe, Lenkung



OEM Ref. Nr.	81.47101.6136
OEM/OES/Fahrzeugtyp	MAN
L x B x H	20*20*15
Gewicht	2.000

(LUK:542 0022 10) MAN L/M/F2000,TGA/TGS/TGX SL/SG,Lion's

MAN	81471016168
MAN	81471016170
MAN	81471016180
MAN	81471019082
MAN	81471019103
MAN	81471019121
MAN	81471019136
MAN	81471019161
MAN	81991783154
IVECO	99444525
MAN	81471016161
MAN	81471016140
MAN	81471016136
LuK	542002210
ZF Friedrichshafen AG	7685955125
ZF Friedrichshafen AG	8001516
MAN	81.47101.6136
MAN	81471016082
MAN	81471016086
MAN	81471016090

BK7600402 Hydraulikpumpe, Lenkung



OEM Ref. Nr.	81.47101.6122
OEM/OES/Fahrzeugtyp	MAN
L x B x H	18*18*14
Gewicht	2.000

(LUK:542 0023 10) MAN L/M/F2000,TGL/TGM,TGA/TGS/TGX NL/NG,EL

MAN	81471016162
MAN	81471019137
BERGKRAFT	BK7600403
MAN	N1011005183
MERCEDES BENZ	Q8.225.000.1630
MERCEDES BENZ	Q8.225.000.2180
MERCEDES BENZ	Q82250001630
MERCEDES BENZ	Q82250002180
MAN	81471016137
MAN	81471016122
LuK	542002310
ZF Friedrichshafen AG	7674955114
ZF Friedrichshafen AG	7674955134
ZF Friedrichshafen AG	7685955102
ZF Friedrichshafen AG	7685955180
MAN	81.47101.6122
MAN	81471016002
MAN	81471016007

BK7600403 Hydraulikpumpe, Lenkung



OEM Ref. Nr.	81.47101.6137
OEM/OES/Fahrzeugtyp	MAN
L x B x H	22*22*17
Gewicht	2.000

(ZF:7685 955 102) MAN L/M/F2000,TGL/TGM,TGA/TGS/TGX NL/NG

ZF Friedrichshafen AG	7685955180
ZF Friedrichshafen AG	7685955102
ZF Friedrichshafen AG	7674955134
ZF Friedrichshafen AG	7674955114
LuK	542002310
MERCEDES BENZ	Q82250002180
MAN	81.47101.6137
BERGKRAFT	BK7600402
MAN	81471016002
MAN	81471016007
MERCEDES BENZ	Q82250001630
MERCEDES BENZ	Q8.225.000.2180
MERCEDES BENZ	Q8.225.000.1630
MAN	N1011005183
MAN	81471019137
MAN	81471016162
MAN	81471016137
MAN	81471016122

BK8400945 Ausgleichsbehälter, Hydrauliköl-Servolenkung

OEM Ref. Nr.	1592 945
OEM/OES/Fahrzeugtyp	VOLVO
L x B x H	20*20*20
Gewicht	0.000

(ZF:7632 472 136) MAN/MB/VOLVO/SCANIA

SCANIA	524094
RENAULT RVI	7401592945
ZF Friedrichshafen AG	7632.472.136
ZF Friedrichshafen AG	7632.472.305
ZF Friedrichshafen AG	7632.472.403
ZF Friedrichshafen AG	7632472136
ZF Friedrichshafen AG	7632472305
ZF Friedrichshafen AG	7632472403
MAN	81.47301.6030
MAN	81473016030
IVECO	42548853
SCANIA	318533
MERCEDES BENZ	0004663802
MERCEDES BENZ	0004664502
MERCEDES BENZ	0004665502
MERCEDES BENZ	0004666202
DAF	0274965
SCANIA	1327382
VOLVO	1592 945
VOLVO	1592945

Original-Ersatzteilnummer dienen lediglich Vergleichszwecken. Sie dürfen nicht in Lieferscheinen und Rechnungen an die Fahrzeughalter oder Wiederverkäufer erscheinen.

BK9002346 Ventil Kupplungsservo

MAN	81521706096
MAN	81521706156

OEM Ref. Nr.	81521706156
OEM/OES/Fahrzeugtyp	MAN
L x B x H	7*5*3
Gewicht	0.000

MAN M/F90, M/F2000

BK8507108 Mehrkreisschutzventil

WABCO	9347144010
WABCO	934 714 401 0
MAN	81521516100
MAN	81.52151.6100

OEM Ref. Nr.	934 714 401 0
OEM/OES/Fahrzeugtyp	WABCO
L x B x H	
Gewicht	0.000

(Wabco:934 714 401 0) MAN

BK8504404 Entwässerungsventil

IVECO	4464965
KNORR-BREMSE	I88768
KNORR-BREMSE	I88768AT
KNORR-BREMSE	AE4404
RENAULT RVI	5000792110
EVOBUS	82839120000
BERGKRAFT (Original parts)	9347022600
BERGKRAFT	BK1243015AS
MERCEDES BENZ	0004321407
HALDEX	315016001
MAN	81512606014
WABCO	9347022607
WABCO	9347022600
RENAULT RVI	5021170358
MERCEDES BENZ	0024317306
MERCEDES BENZ	002431740…
MERCEDES BENZ	002431740…
MERCEDES BENZ	0024317406
MERCEDES BENZ	0024317606
MERCEDES BENZ	0024317806

OEM Ref. Nr.	AE4404
OEM/OES/Fahrzeugtyp	KNORR-BREMSE
L x B x H	12*12*10
Gewicht	0.000

Pcircuit 1-4=7.0Bar/Air Inlet:M22x1.5mm VOSS/ Delivery:M22x1.5mm VOSS

BK8501103 Höhenbegrenzungsventil



MERCEDES BENZ	Q82854020000
STEYR	99100360044
WABCO	9640010027
WABCO	9640010020
KRONE	945142
MAN	85500014339
MAN	85.50001.4339
EVOBUS/KAESSBOHRER	8285402000
KNORR-BREMSE	AE1103
KNORR-BREMSE	AE1122
KNORR-BREMSE	I83425
KNORR-BREMSE	I83425AT
KNORR-BREMSE	I60496
KNORR-BREMSE	I60496AT
FRUEHAUF	FOO1661
LEYLAND	FBU3124
FRUEHAUF	CF351765
BERGKRAFT	BK8501122
EVOBUS/KAESSBOHRER	8285177000
MAN	82521706014

OEM Ref. Nr.	AE1103
OEM/OES/Fahrzeugtyp	KNORR-BREMSE
L x B x H	7*17*7
Gewicht	0.000

Air Inlet:M12x1,5mm/Air Delivery:M12x1,5mm/ Cable connection:M8x1.0mm

BK8501122 Mehrwegeventil

RENAULT RVI	5000791020
DAF	668030
DAF	696514
KOEGL	76161
EVOBUS/KAESSBOHRER	8.285.177.000
EVOBUS/KAESSBOHRER	8.285.402.000
MAN	81.43621.6001
MAN	81436216001
SAF	4425005300
IVECO	3303957R91
BERGISCHE ACHSEN	02.431.03.90.0
BERGISCHE ACHSEN	0243103900
IVECO	02513123
IVECO	04712509
SCHMITZ CARGOBULL	050049
DAF	0668030
VOLVO	1591032
SCANIA	20062660
MAN	82.52170.6014
MAN	82521706014

OEM Ref. Nr.	AE1122
OEM/OES/Fahrzeugtyp	KNORR-BREMSE
L x B x H	
Gewicht	0.000

Air Inlet:M12x1,5mm/Air Delivery:M12x1,5mm/ Cable connection:M8x1.0/D=4.3mm

BK8504422 Vierkreisschutzventil

MAN	81521516083
MAN	81521516090
MAN	81521516092
WABCO	9347140100
KNORR-BREMSE	AE4422
KNORR-BREMSE	II18172AT
KNORR-BREMSE	II18172
BERGKRAFT	BK1245416AS
MAN	81521516082
MAN	81521516073
FRENOTRUCK	17000940
MAN	81.52151.6067
MAN	81.52151.6073
MAN	81.52151.6082
MAN	81.52151.6083
MAN	81.52151.6090
MAN	81.52151.6092
MAN	81521516067

OEM Ref. Nr.	AE4422
OEM/OES/Fahrzeugtyp	KNORR-BREMSE
L x B x H	
Gewicht	0.000

Pcircuit1/2/4=6.9Bar,3=7.0Bar/Air Inlet:M22x1.5/ Air Delivery:M22x1.5mm

Original-Ersatzteilnummer dienen lediglich Vergleichszwecken. Sie dürfen nicht in Lieferscheinen und Rechnungen an die Fahrzeughalter oder Wiederverkäufer erscheinen.

BK8504448 Vierkreisschutzventil

OEM Ref. Nr.	AE4448
OEM/OES/Fahrzeugtyp	KNORR-BREMSE
L x B x H	
Gewicht	0.000

Pcircuit1/2/4=6.9Bar,3=7.0Bar/Air Inlet:M22x1.5/ Air Delivery:M16x1.5mm

KNORR-BREMSE	II18754
MAN	81521516020
MAN	81521516023
MAN	81521516028
MAN	81521516033
MAN	81521516056
MAN	81521516063
BERGKRAFT	BK1243103AS
KNORR-BREMSE	II18754AT
KNORR-BREMSE	AE4448
WABCO	9347022230
MAN	81.52151.6078
MAN	81.52151.6079
MAN	81.52151.6080
MAN	81.52151.9078
MAN	81521516078
MAN	81521516079
MAN	81521516080
MAN	81521519078

BK8504447 Vierkreisschutzventil

OEM Ref. Nr.	AE4447
OEM/OES/Fahrzeugtyp	KNORR-BREMSE
L x B x H	
Gewicht	0.000

Pcircuit1/2/4=6.9Bar,3=7.0Bar/Air Inlet:M22x1.5/ Air Delivery:M16x1.5mm

DAF	1518185
LIEBHERR	502659408
MAN	81.52151.6075
MAN	81.52151.6077
MAN	81521516075
MAN	81521516077
KNORR-BREMSE	AE4447
KNORR-BREMSE	0481062312000
BERGKRAFT	BK1243019AS
MAN	81.52151.9074
MAN	81.52151.6076
MAN	81521516062
MAN	81521516074
MAN	81521516076
MAN	81521516091
MAN	81521519074
WABCO	9347023220
WABCO	9347023227
KNORR-BREMSE	II18490
MAN	81.52151.6074

BK8500222 Überströmventil



OEM Ref. Nr.	434 100 222 0
OEM/OES/Fahrzeugtyp	WABCO
L x B x H	9*6*11
Gewicht	0.000

Pmax.=10Bar/P1=6.2Bar/Port threads:M22x1.5mm/Nominal D=8mm/ Range:5.3...7.0Bar

MAN	81521106065
MAN	81.52110.6065
LIEBHERR	502924808
RENAULT RVI	5000589982
RENAULT RVI	5000504515
IVECO	4684664
WABCO	4341002227
STEYR	99100360032
KNORR-BREMSE	DR4235
KNORR-BREMSE	DR4260
KNORR-BREMSE	I698531
KNORR-BREMSE	K000634
MAGNETI MARELLI	VPC3E
MERCEDES BENZ	0004315406
WABCO	434 100 222 0
BERGKRAFT	BK1240916AS
WABCO	4341002220
WABCO	4341002027
MERCEDES BENZ	0004296044

BK8508570 Magnetventil



OEM Ref. Nr.	472 900 057 0
OEM/OES/Fahrzeugtyp	WABCO
L x B x H	13*21*17
Gewicht	4.000

ECAS (WABCO:472 900 057 0) MAN L/M/ F2000,TGA/TGS/TGX,UL/RH,Lion's Tourliner

MAN	81259029158
MAN	81259026158
MAN	81.25902.9158
MAN	81.25902.6158
WABCO	4729000570
WABCO	4728800500
WABCO	472 900 057 0

BK8503020 Druckbegrenzungsventil

OEM Ref. Nr.	475 010 302 0
OEM/OES/Fahrzeugtyp	WABCO
L x B x H	
Gewicht	0.000

Pmax.=20Bar/P1=7.5Bar/Pdeliv.=5.3+0.3Bar/ Range:1.2..6.2Bar/Port:M22x1.5

DAF	638058
DAF	641127
DAF	641128
DAF	646904
VAN HOOL	660070521
VAN HOOL	660526759
VAN HOOL	637408500
VAN HOOL	637408360
VAN HOOL	637404840
VAN HOOL	637209380
VAN HOOL	637209370
VAN HOOL	637208910
VAN HOOL	637208890
VAN HOOL	637208870
VOLVO	6775784
VOLVO	6897697
BERGKRAFT	BK1244302AS
WABCO	475 010 302 0
MERCEDES BENZ	Q82853430000
STEYR	991.00.36.0065

BK8503021 Druckbegrenzungsventil

OEM Ref. Nr.	475 010 303 0
OEM/OES/Fahrzeugtyp	WABCO
L x B x H	
Gewicht	0.000

Pmax.=20Bar/P1=7.5Bar/Pdeliv.=1.8+0.3Bar/ Range:1.2...6.2Bar/Port:M22x1.5

DAF	745062
KOEGL	79104
EVOBUS/KAESSBOHRER	8.285.213.000
MAN	81.52101.6147
MAN	81.52101.9147
MAN	81521016147
MAN	81521019147
STEYR	89100360022
STEYR	99100360061
MERCEDES BENZ	Q82852130000
WABCO	475 010 303 0
BERGKRAFT	BK1244303AS
LIEBHERR	502983508
RENAULT RVI	5010056467
RENAULT RVI	0000719769
MERCEDES BENZ	00242987440080
MERCEDES BENZ	0024298744
BERGISCHE ACHSEN	02.431.08.00.0
BERGISCHE ACHSEN	0243108000
SCHMITZ CARGOBULL	050602

Original-Ersatzteilnummer dienen lediglich Vergleichszwecken. Sie dürfen nicht in Lieferscheinen und Rechnungen an die Fahrzeughalter oder Wiederverkäufer erscheinen.

Ventil und Zubehör

BK9002345 Überströmventil

WABCO	9617231180
BERGKRAFT (Original parts)	9617231180
MAN	81523159156
MAN	81523156181
MAN	81523156171
MAN	81523156161
MAN	81523156156
FRENOTRUCK	17000906

OEM Ref. Nr. 81523156156
OEM/OES/Fahrzeugtyp MAN
L x B x H 22*12*7
Gewicht 0.000

BK9002529 Ventil, Zylinderblock

OEM Ref. Nr. 51054057017
OEM/OES/Fahrzeugtyp MAN
L x B x H
Gewicht 0.000

BK8507107 Vierkreisschutzventil

WABCO	9347144000
MAN	81521516098
MAN	81521516095
BERGKRAFT	BK8507106
BERGKRAFT (Original parts)	AE4609
WABCO	934 714 400 0
MAN	81.52151.6…
KNORR-BREMSE	II37460
KNORR-BREMSE	AE4609

OEM Ref. Nr. 934 714 400 0
OEM/OES/Fahrzeugtyp WABCO
L x B x H 12*12*11
Gewicht 0.000

(Wabco:934 714 400 0) MAN L/M2000,TGA/TGS/TGX,BUS NL, Lion's (City)

BK8506544 ABS-Drucksteuerventil



MAN	81.52452.6…
MAN	81524525019
MAN	81524526019
BERGKRAFT (Original parts)	BR9154
KNORR-BREMSE	BR9154
KNORR-BREMSE	BR9156
KNORR-BREMSE	II17776AT
KNORR-BREMSE	II17776
KNORR-BREMSE	II17776N00
KNORR-BREMSE	II32612AT
MAN	81.52452.5…
RENAULT RVI	7420516342
RENAULT RVI	5010143058
MERCEDES BENZ	0044296544
MERCEDES BENZ	0044298744
MERCEDES BENZ	0044298844
KNORR-BREMSE	026535112…
DAF	1304635
DAF	1505210
VOLVO	20516342

OEM Ref. Nr. 472 195 016 0
OEM/OES/Fahrzeugtyp WABCO
L x B x H 12*12*11
Gewicht 0.000

ABS Pmax.=11BAR/24V/Port threads:M22x1.5mm JED-388 MB ACTROS/AXOR,MAN,DAF

BK8506023 3/2-Wege-Ventil



MAN	81.52185.6025
MAN	81.52185.6046
MAN	81.52185.9023
MAN	81.52185.9046
MAN	81521856015
MAN	81521856016
MAN	81521856017
MAN	81521856022
MAN	81521856023
MAN	81521856025
MAN	81521856046
MAN	81521859023
MAN	81521859046
MAN	85.50001.1586
MAN	85500011586
BERGKRAFT	BK1244804AS
WABCO	463 036 001 0
MAN	81.52185.6023
MAN	81.52185.6022
KNORR-BREMSE	I66920

OEM Ref. Nr. 463 036 001 0
OEM/OES/Fahrzeugtyp WABCO
L x B x H 7*5*5
Gewicht 0.000

MB L/NG/MK/SK-SERIES, MAN 16K130/160,16S130/160

BK1244501AS Anpassungsventil



MAN	81521206021
MAN	81521206022
KAESSBOHRER	82835670000
EVOBUS	8283567000
MAN	90810114151
WABCO	975 001 000 0
WABCO	9750010000
FRUEHAUF	ASX0009002
MAN	81.52120.6021
RENAULT RVI	7701015884
DAF	720000R
MERCEDES BENZ	0004304981
BERGISCHE ACHSEN	0243115000
IVECO	02472250
VOLVO	352097
VOLVO	353097
RENAULT RVI	5430129125
DAF	720000A
DAF	720000

OEM Ref. Nr. 975 001 000 0
OEM/OES/Fahrzeugtyp WABCO
L x B x H 8*13*10
Gewicht 0.000

P=Max 8.0 BAR/Port 1/2 :M22x1.5mm MB/MAN/DAF

Original-Ersatzteilnummer dienen lediglich Vergleichszwecken. Sie dürfen nicht in Lieferscheinen und Rechnungen an die Fahrzeughalter oder Wiederverkäufer erscheinen.

Ventil und Zubehör

BK1249601AS Rückschlagventil



OEM Ref. Nr.	434 014 000 0
OEM/OES/Fahrzeugtyp	WABCO
L x B x H	7*3*3
Gewicht	0.000

P=20 BAR Max/Ports 1/2: M22x1.5mm MB SK/MK/ NG-SERIES,MAN,NEOPLAN

MAN	81521206040
KNORR-BREMSE	AE5101
KNORR-BREMSE	I25351
MERCEDES BENZ	Q8.283.493.0000
MERCEDES BENZ	Q8.283.618.0000
MERCEDES BENZ	Q82834930000
MERCEDES BENZ	Q82836180000
MAN	81521206004
MAN	81.52120.6040
MERCEDES BENZ	0034290744
HALDEX	314001001
WABCO	434 014 000 0
WABCO	4340140000
WABCO	4340140007
WABCO	4340141000
MAN	81.52120.6004

BK1249503AS Mehrwegeventil



OEM Ref. Nr.	434 208 000 0
OEM/OES/Fahrzeugtyp	WABCO
L x B x H	8*6*5
Gewicht	0.000

Montageart: gesteckt / 10 BAR/Port threads: M22x1.5mm MB/MAN/EVOBUS

LIEBHERR	5029552
LIEBHERR	502955208
RENAULT RVI	5021170112
RENAULT RVI	5021170111
IVECO	5010038414
RENAULT RVI	5000589476
RENAULT RVI	5000039183
IVECO	5000039183
IVECO	4460001014
SAF	4425000900
IVECO	503135372
RENAULT RVI	5430036529
EVOBUS/KAESSBOHRER	8.283.621.000
EVOBUS/KAESSBOHRER	8.283.303.000.0
EVOBUS/KAESSBOHRER	8.283.121.000
VOLVO	79379137
STEYR	79100360031
STEYR	791.00.36.0031
VAN HOOL	637204760
IVECO	60160709

BK8501726 Magnetventil

OEM Ref. Nr.	472 172 600 0
OEM/OES/Fahrzeugtyp	WABCO
L x B x H	30*20*17
Gewicht	1.000

MB/MAN/EVOBUS/SETRA/IVECO

LIEBHERR	502659608
RENAULT RVI	5021170194
RENAULT RVI	5010376941
RENAULT RVI	5001843881
IVECO	5001843881
RENAULT RVI	5000822201
MAN	81259026080
KAESSBOHRER	82839050000
EVOBUS	8283905000
SETRA	8285546000
MAN	84521606013
DAF	867177
MERCEDES BENZ	Q8.283.905.0000
MERCEDES BENZ	Q82839050000
WABCO	4721726007
WABCO	4721726000
WABCO	4721231087
MERCEDES BENZ	0009970712
MERCEDES BENZ	0019978536
MERCEDES BENZ	00399711360080

BK1244901AS Schnellöseventil



OEM Ref. Nr.	973 500 000 0
OEM/OES/Fahrzeugtyp	WABCO
L x B x H	10*13*8
Gewicht	0.000

10 BAR MB/BERGISCHE ACHSEN/VOLVO/DAF

MAN	99.00035.0057
WABCO	9735000007
WABCO	9735000000
WABCO	973 500 000 0
MAN	90810114192
MAN	90.81011.4192
EVOBUS/KAESSBOHRER	8283070000
EVOBUS	8283070000
MAN	81521156021
MAN	81521156018
MAN	81521156017
MAN	81521156009
MAN	99000350057
BERGKRAFT	BK1244901AS
FRUEHAUF	CF350933
KNORR-BREMSE	RE2108
KNORR-BREMSE	RE2102
MERCEDES BENZ	Q82851830000
MERCEDES BENZ	Q82830700000
MERCEDES BENZ	Q8.285.183.0000

BK1246401AS Druckbegrenzungsventil



OEM Ref. Nr.	475 010 400 0
OEM/OES/Fahrzeugtyp	WABCO
L x B x H	17*15*8
Gewicht	0.000

4,5 BAR DAF F65/75/85/95,65/75/85CF,95XF,XF95/ MAN

MAN	81521016286
WABCO	4750104000
WABCO	475 010 400 0
DAF	1506193
DAF	1347695
DAF	1305138

BK1249302AS Anhängerbremsventil

OEM Ref. Nr.	963 001 013 0
OEM/OES/Fahrzeugtyp	WABCO
L x B x H	9*6*6
Gewicht	0.000

M22x1.5mm KOGEL/FRUEHAUF/DAF/RENAULT

KNORR-BREMSE	AE4232
WABCO	9630010137
WABCO	9630010130
WABCO	963 001 013 0
EVOBUS/KAESSBOHRER	8283706000
MAN	82523106008
EVOBUS/KAESSBOHRER	8.283.706.000
KNORR-BREMSE	II36133
DAF	1325328
HALDEX	352012001
RENAULT RVI	5021170425
EVOBUS	8.283.706.000

Original-Ersatzteilnummer dienen lediglich Vergleichszwecken. Sie dürfen nicht in Lieferscheinen und Rechnungen an die Fahrzeughalter oder Wiederverkäufer erscheinen.

BK8505522 Regler, Hebe/Senkventil (mech.)

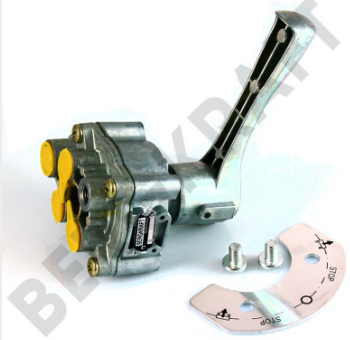

OEM Ref. Nr.	463 032 020 0
OEM/OES/Fahrzeugtyp	WABCO
L x B x H	21*11*10
Gewicht	1.000

ECAS WABCO Type M16x1,5mm MB/MAN/VOLVO/ DAF/R.V.I./IVECO

RENAULT RVI	5000791019
IVECO	500002862
IVECO	4712512
WABCO	4630740007
WABCO	4630740000
WABCO	4630320227
WABCO	4630320220
WABCO	4630320207
WABCO	4630320200
SAF	4425011900
IVECO	42530879
IVECO	42089956
RENAULT RVI	5001871034
LIEBHERR	502918101
VOLVO	6773736
WABCO	463 032 020 0
MERCEDES BENZ	0003290425
MERCEDES BENZ	0003275125
MAN	81.43619.6006
MAN	81.43619.6004

BK1241401AS Mehrwegeventil



OEM Ref. Nr.	571 003 104 0
OEM/OES/Fahrzeugtyp	WABCO
L x B x H	10*6*2
Gewicht	0.000

ZF MB/MAN/IVECO/DAF

MAN	81327346001
MAN	81.52170.6151
MAN	81.52170.6139
MAN	81.52131.6015
MAN	81.32734.9001
MAN	81.32734.6001
RENAULT RVI	7421359501
MAN	81327349001
MAN	81521316015
MAN	81521706139
MAN	81521706151
IVECO	93193501
MAN	99.01228.0053
MAN	99012280053
MERCEDES BENZ	0002601457
MERCEDES BENZ	0002605957
MERCEDES BENZ	0012602057
WABCO	5710031040
WABCO	5710031010
WABCO	571 003 104 0

BK1241201AS Vierkreisschutzventil



OEM Ref. Nr.	AE4162
OEM/OES/Fahrzeugtyp	KNORR-BREMSE
L x B x H	13*12*11
Gewicht	0.000

P1/2/3/4=7.0/4.5BAR/Port1:M22x1.5/Port 11,12,21,22,23,24:M16x1,5mm MAN

WABCO	9347022210
MERCEDES BENZ	0014310406
MAN	81.52151.6033
MAN	81.52151.6028
MAN	81.52151.6023
MAN	81.52151.6020
MERCEDES BENZ	0024319306
MERCEDES BENZ	0024312906
WABCO	9347022217
KNORR-BREMSE	AE4162
KNORR-BREMSE	I99810
KNORR-BREMSE	I85512
KNORR-BREMSE	I85512AT
KNORR-BREMSE	I74321
KNORR-BREMSE	I74321AT
KNORR-BREMSE	I73329
KNORR-BREMSE	I73329AT
BERGKRAFT	BK1243101AS
MERCEDES BENZ	0024310406
MERCEDES BENZ	002431040680

BK1241202AS Vierkreisschutzventil



OEM Ref. Nr.	AE4158
OEM/OES/Fahrzeugtyp	KNORR-BREMSE
L x B x H	13*12*11
Gewicht	0.000

P1/2/3/4=7.0/4.5BAR/Port1:M22x1.5/Ports 21,22,23,24:M16x1,5mm MAN/MB

KNORR-BREMSE	I80190AT
MAN	81521516091
MAN	81521516076
MAN	81521516074
MAN	81521516058
KNORR-BREMSE	I70615
KNORR-BREMSE	I70615ATR
KNORR-BREMSE	I70615AT
BERGKRAFT	BK1243007AS
BERGKRAFT	BK1241204AS
KNORR-BREMSE	AE4178
KNORR-BREMSE	AE4158
MAN	81521516065
MAN	81521516062
KNORR-BREMSE	I99811AT
KNORR-BREMSE	I85513
KNORR-BREMSE	I80190
KNORR-BREMSE	II14419
KNORR-BREMSE	II18490
MAN	81521516049

BK1241204AS Mehrkreisschutzventil

OEM Ref. Nr.	AE4178
OEM/OES/Fahrzeugtyp	KNORR-BREMSE
L x B x H	
Gewicht	0.000

P1/2/3/4=7.0/4.5BAR/Port1:M22x1.5/Ports 21,22,23,24:M16x1,5mm MAN/MB

WABCO	9347023220
WABCO	9347023227
MAN	81521516005
MAN	81.52151.6024
MAN	81.52151.6005
RENAULT RVI	5000121755
MAN	81521519074
WABCO	9347023000
WABCO	9347023007
KNORR-BREMSE	AE4158
KNORR-BREMSE	AE4178
BERGKRAFT	BK1243007AS
KNORR-BREMSE	I70615AT
KNORR-BREMSE	I70615ATR
KNORR-BREMSE	I70615
IVECO	4462569
DAF	1518183
MERCEDES BENZ	0014312006
MERCEDES BENZ	001431300680
MERCEDES BENZ	0014313006

BK1243007AS Mehrkreisschutzventil



OEM Ref. Nr.	934 702 300 0
OEM/OES/Fahrzeugtyp	WABCO
L x B x H	13*15*10
Gewicht	1.000

P1/2/3/4=7.0/5.0BAR/Port1:M22x1.5/Ports 21,22,23,24:M16x1,5mm MAN/MB

MAN	81521516062
MAN	81521516065
MAN	81521516058
MAN	81521516074
MAN	81521516076
MAN	81521516091
KNORR-BREMSE	I80190AT
KNORR-BREMSE	I70615
KNORR-BREMSE	I70615ATR
KNORR-BREMSE	I70615AT
BERGKRAFT	BK1241204AS
MAN	81521516050
MAN	81521516053
MAN	81521516009
KNORR-BREMSE	I99811
KNORR-BREMSE	I99811AT
KNORR-BREMSE	I85513
KNORR-BREMSE	I80190
KNORR-BREMSE	II14419
KNORR-BREMSE	II18490

Original-Ersatzteilnummer dienen lediglich Vergleichszwecken. Sie dürfen nicht in Lieferscheinen und Rechnungen an die Fahrzeughalter oder Wiederverkäufer erscheinen.

BK1245416AS Mehrkreisschutzventil

MAN	81521516067
MAN	81.52151.6092
MAN	81.52151.6090
MAN	81.52151.6083
MAN	81.52151.6082
MAN	81.52151.6073
MAN	81.52151.6067
FRENOTRUCK	17000940
MAN	81521516073
MAN	81521516082
MAN	81521516083
KNORR-BREMSE	II18172
KNORR-BREMSE	II18172AT
KNORR-BREMSE	AE4422
BERGKRAFT	BK8504422
WABCO	9347140100
MAN	81521516092
WABCO	934 714 010 0
MAN	81521516090

OEM Ref. Nr. 934 714 010 0
OEM/OES/Fahrzeugtyp WABCO
L x B x H 12*10*9
Gewicht 0.000

P1/2/4=6.9/6.4,P3=7.0/6.4BAR/Port1:M22x1.5/ Ports 21,22,23,24:M16x1.5mm

BK1241205AS Vierkreisschutzventil

KNORR-BREMSE	AE4183
WABCO	9347022407
WABCO	9347022400
MAN	81521516037
MAN	81.52151.6037
KNORR-BREMSE	0481062112090
KNORR-BREMSE	0481062112000
KNORR-BREMSE	II15591
KNORR-BREMSE	II15591AT
KNORR-BREMSE	I79379
KNORR-BREMSE	I79379AT
BERGKRAFT	BK1243105AS

OEM Ref. Nr. AE4183
OEM/OES/Fahrzeugtyp KNORR-BREMSE
L x B x H
Gewicht 0.000

P1/2=7.0/5.4,P3/4=6.5/4.9BAR/Port1:M22x1.5/ 11,12,21,22,23,24:M16x1,5mm

BK1243003AS Vierkreisschutzventil

KNORR-BREMSE	AE4434
WABCO	9347020417
WABCO	9347020410
WABCO	934 702 041 0
MAN	81521516057
MAN	81.52151.6057
HALDEX	314064001
MERCEDES BENZ	0014312306
MERCEDES BENZ	001431230680
KNORR-BREMSE	II16098
KNORR-BREMSE	II16098ES
KNORR-BREMSE	II16098AT
BERGKRAFT	BK1246906AS

OEM Ref. Nr. 934 702 041 0
OEM/OES/Fahrzeugtyp WABCO
L x B x H 12*15*12
Gewicht 1.000

P1/2=7.0/6.5,P3/4=6.5/5.7BAR/Port 1:M22x1.5/ Port 21,22,23,24:M16x1.5mm

BK8506283 Druckbegrenzungsventil

MAN	81521016283
MAN	81521016282
MAN	81.52101.6283
MAN	81.52101.6282
WABCO	4750103147
WABCO	4750103140
WABCO	475 010 314 0
DAF	1518115
MERCEDES BENZ	0054290444

OEM Ref. Nr. 475 010 314 0
OEM/OES/Fahrzeugtyp WABCO
L x B x H
Gewicht 0.000

Pmax.=20BAR/P1max.=7.0+0,3BAR/Port threads:M22x1.5mm VOSS MB/MAN/DAF

BK8507110 Vierkreisschutzventil



KNORR-BREMSE	II38802F
KNORR-BREMSE	AE4613
IVECO	97166254
MAN	81521519096
MAN	81521516096
MAN	81521516093

OEM Ref. Nr. AE4613
OEM/OES/Fahrzeugtyp KNORR-BREMSE
L x B x H 12*12*11
Gewicht 0.000

MAN M/F2000,TGA/TGX,TGS (21S) SG,NL,Lion's (Classic)

BK8507106 Mehrkreisschutzventil



MAN	81521516095
MAN	81521516098
WABCO	9347144000
BERGKRAFT	BK8507107
KNORR-BREMSE	AE4609
KNORR-BREMSE	II37460

OEM Ref. Nr. AE4609
OEM/OES/Fahrzeugtyp KNORR-BREMSE
L x B x H 12*15*12
Gewicht 0.000

(Knorr: II37460) MAN L/M2000,TGA/TGS/TGX,BUS NL, Lion's (City)

Original-Ersatzteilnummer dienen lediglich Vergleichszwecken. Sie dürfen nicht in Lieferscheinen und Rechnungen an die Fahrzeughalter oder Wiederverkäufer erscheinen.

Ventil und Zubehör

BK12412BAS Reparatursatz Vierkreisschutzventil



OEM Ref. Nr.	I81171
OEM/OES/Fahrzeugtyp	KNORR-BREMSE
L x B x H	9*9*3
Gewicht	0.000

KNORR:AE4178 MAN/VOLVO FL/FM/FH,BUS

VOLVO	271 186
KNORR-BREMSE	I81171
KNORR-BREMSE	I81171002VO
KNORR-BREMSE	I81171001VO
MAN	81521516051
MAN	81.52151.6051
VOLVO	271186

BK1240901AS Überströmventil

OEM Ref. Nr.	434 100 124 0
OEM/OES/Fahrzeugtyp	WABCO
L x B x H	10*13*8
Gewicht	0.000

5.5 BAR MB L-SERIES

MAN	81521106020
MAN	81521106028
MAN	81521106061
MAN	84.52110.6006
MAN	84521106006
STEYR	890.00.36.0383
STEYR	89000360383
IVECO	8123746
MAN	81.52110.6061
MAN	81.52110.6028
MAN	81.52110.6020
VOLVO	7938213-1
VOLVO	79382131
STEYR	79100360026
STEYR	791.00.36.0026
STEYR	79000360316
MAN	90.81011.5118
MAN	90810115118
KNORR-BREMSE	KY1505/1
KNORR-BREMSE	K000643

BK1240918AS Überströmventil



OEM Ref. Nr.	002 429 83 44
OEM/OES/Fahrzeugtyp	MERCEDES BENZ
L x B x H	9*5*11
Gewicht	0.000

7,0 BAR/Port threads:M22x1.5mm MB

MAN	81.52110.6069
MAN	81.52110.6089
MAN	81521106048
MAN	81521106054
MAN	81521106068
MAN	81521106069
MAN	81521106089
IVECO	8169974
KNORR-BREMSE	DR4331
KNORR-BREMSE	DR4354
KNORR-BREMSE	DR4381
KNORR-BREMSE	I75358
KNORR-BREMSE	K000647
MAN	81.52110.6068
MAN	81.52110.6054
MAN	81.52110.6048
MAN	81521106045
MERCEDES BENZ	0014299444
MERCEDES BENZ	0024298344
KNORR-BREMSE	0481063031000

BK1240902AS Überströmventil

OEM Ref. Nr.	434 100 227 0
OEM/OES/Fahrzeugtyp	WABCO
L x B x H	
Gewicht	0.000

5,5 BAR/Port threads:M22x1.5mm MB

IVECO	4686546
IVECO	4706889
MAN	81.52110.6087
MAN	81521106087
KNORR-BREMSE	DR4239
KNORR-BREMSE	DR4255
KNORR-BREMSE	I75355
KNORR-BREMSE	K000629
WABCO	4341002277
WABCO	4341002270
WABCO	434 100 227 0
MERCEDES BENZ	0024290844
MERCEDES BENZ	0024290944
MERCEDES BENZ	0024296944
KNORR-BREMSE	0481063009000
DAF	175890
MERCEDES BENZ	0004296144
HALDEX	314014005
IVECO	42470201

BK1240303AS Steuerventil, Anhänger



OEM Ref. Nr.	973 002 501 0
OEM/OES/Fahrzeugtyp	WABCO
L x B x H	21*16*16
Gewicht	2.000

MAN F7/8, G90 (L03)

WABCO	9730025020
WABCO	9730025017
WABCO	9730025010
WABCO	973 002 501 0
MAN	81523019153
MAN	81523016153
MERCEDES BENZ	0014318605

BK1246001AS Steuerventil, Anhänger



OEM Ref. Nr.	973 009 300 0
OEM/OES/Fahrzeugtyp	WABCO
L x B x H	15*22*22
Gewicht	2.000

MAN/DAF/RENAULT/EVOBUS

RENAULT RVI	5021170462
MAN	82.52301.6…
MAN	82523016015
WABCO	973 009 300 0
WABCO	9730093000
WABCO	9730093007
BERGKRAFT (Original parts)	AC599A
KNORR-BREMSE	AC599A
DAF	1505477
DAF	1450726R
DAF	1450726
MERCEDES BENZ	0004318313
DAF	1259855A
DAF	1259855
DAF	1259855R
DAF	1339396A
DAF	1339396
DAF	1339396R
DAF	1450726A

Original-Ersatzteilnummer dienen lediglich Vergleichszwecken. Sie dürfen nicht in Lieferscheinen und Rechnungen an die Fahrzeughalter oder Wiederverkäufer erscheinen.

BK1240913AS Überströmventil



OEM Ref. Nr.	434 100 125 0
OEM/OES/Fahrzeugtyp	WABCO
L x B x H	9*5*11
Gewicht	0.000

P1=10 Bar/P2=6.0 Bar/Port threads:M22x1.5mm MB

Renault	5021170106
LIEBHERR	5029681
WABCO	434 100 125 0
BERGKRAFT	BK1240912AS
KNORR-BREMSE	II30267
FRUEHAUF	M05913600
MERCEDES BENZ	Q82833120000
KNORR-BREMSE	VPC4B
MAN	99100362233
KNORR-BREMSE	DR4301
Renault	5000806701
WABCO	4341001057
IVECO	03423512
IVECO	03423565
IVECO	03429310
IVECO	04456359
KNORR-BREMSE	0481063021000
SCHMITZ CARGOBULL	050512
VOLVO	11061508
IVECO	2516825

BK1240906AS Überströmventil

OEM Ref. Nr.	434 100 220 0
OEM/OES/Fahrzeugtyp	WABCO
L x B x H	13*13*5
Gewicht	0.000

P1=10 Bar/P2=4.5 Bar/Port threads:M22x1.5mm MB

IVECO	1135961
LEYLAND	1203093
DAF	0633492
DAF	110443A
DAF	110443
DAF	110443R
BERGISCHE ACHSEN	02.431.02.40.0
VOLVO	1134344
DAF	179171
KNORR-BREMSE	0481063007000
DAF	1505994
SCANIA	20062530
HALDEX	314012004
WABCO	434 100 220 0
IVECO	42040890
HALDEX	314014001
MERCEDES BENZ	0014297544
MERCEDES BENZ	0034294744
RENAULT RVI	5000806701
KNORR-BREMSE	DR4345

BK1260201AS Entwässerungsventil

OEM Ref. Nr.	434 300 000 0
OEM/OES/Fahrzeugtyp	WABCO
L x B x H	13*13*5
Gewicht	0.000

MERCEDES

KNORR-BREMSE	I42387
KNORR-BREMSE	EE4101
EVOBUS	A0004295444
EVOBUS	82833680000
MAN	81512606012
MAN	81512606004
IVECO	500005292
WABCO	4343000000
MERCEDES BENZ	0004322807
MERCEDES BENZ	0034293544
IVECO	03423562
DAF	1505275
WABCO	434 300 000 0

BK1243602AS Magnetventil



OEM Ref. Nr.	0 481 500 101
OEM/OES/Fahrzeugtyp	KNORR-BREMSE
L x B x H	17*9*9
Gewicht	0.000

(Knorr 0481500101000) Evobus/Setra

WABCO	4720174807
WABCO	4720174800
IVECO	42313618
DAF	1506132
KNORR-BREMSE	0481500101
MERCEDES BENZ	0007600378
KNORR-BREMSE	0 481 500 101
EVOBUS/KAESSBOHRER	8633101000
EVOBUS	8633101000
MAN	81749206017
IVECO	4751117

BK1401601AS Absperrhahn, Druckluftanlage

OEM Ref. Nr.	452 002 107 0
OEM/OES/Fahrzeugtyp	WABCO
L x B x H	10*13*8
Gewicht	0.000

Pmax.=8.0Bar/Lever actuation:90°/2 bolt D=10mm Universal

MAN	81.51230.0009
MAN	81.51230.6009
IVECO	8120461
MAN	81512300009
EVOBUS/KAESSBOHRER	8.283.010.000.0
KOEGL	78911
VOLVO	6604358
DAF	631283
RENAULT RVI	5430061070
LIEBHERR	511236405
LIEBHERR	502939408
MAN	81512306009
EVOBUS	82830100000
FRUEHAUF	VSY981801
KNORR-BREMSE	II33261
KNORR-BREMSE	I28323
KNORR-BREMSE	I28323AT
FRUEHAUF	H03098901
KNORR-BREMSE	AE2100
MAN	90810120153

BK1242816AS Druckbegrenzungsventil



OEM Ref. Nr.	0 481 009 039
OEM/OES/Fahrzeugtyp	KNORR-BREMSE
L x B x H	11*9*7
Gewicht	0.000

Pmax.=10BAR/P1max.=8.7±0.2BAR/Port threads:M16x1.5mm SCANIA/MB/MAN

SCANIA	1334846
WABCO	4750150350
MAN	81.52101.6261
MAN	81521016261
SCANIA	1111066
KNORR-BREMSE	0481009039
KNORR-BREMSE	0481009039170
KNORR-BREMSE	0481009039000
MERCEDES BENZ	0024316306
KNORR-BREMSE	0 481 009 039

Original-Ersatzteilnummer dienen lediglich Vergleichszwecken. Sie dürfen nicht in Lieferscheinen und Rechnungen an die Fahrzeughalter oder Wiederverkäufer erscheinen.

BK1242812AS Druckbegrenzungsventil

OEM Ref. Nr.	0 481 009 029
OEM/OES/Fahrzeugtyp	KNORR-BREMSE
L x B x H	13*8*10
Gewicht	0.000

Pmax.=10bar/P1max.=8+0.3/-0.1BAR/Port threads:M16x1.5mm MB/IVECO/DAF

MERCEDES BENZ	0024312406
KNORR-BREMSE	0481009029000
KNORR-BREMSE	0481009029
IVECO	08169586
IVECO	08169587
VOLVO	1070924
DAF	1505095
DAF	369518
WABCO	4750150050
WABCO	4750150057
IVECO	500269323
MERCEDES BENZ	0014317206
KNORR-BREMSE	0 481 009 029
EVOBUS	8283963000
KNORR-BREMSE	AC156B
BERGKRAFT	BK1244405AS
MERCEDES BENZ	Q8.283.963.0000
MERCEDES BENZ	Q82839630000
RENAULT RVI	5021170206
KAESSBOHRER	8.026.015.000

BK1244405AS Druckbegrenzungsventil

OEM Ref. Nr.	475 015 005 0
OEM/OES/Fahrzeugtyp	WABCO
L x B x H	
Gewicht	0.000

Pmax.=10bar/P1max.=8+0.3/-0.1BAR/Port threads:M16x1.5mm MB/IVECO/DAF

MAN	82.52101.6036
IVECO	8169586
SCHMITZ CARGOBULL	8026015000
EVOBUS	8.283.963.000
KAESSBOHRER	8.026.015.000
RENAULT RVI	5021170206
MERCEDES BENZ	Q82839630000
MERCEDES BENZ	Q8.283.963.0000
KNORR-BREMSE	AC156B
WABCO	475 015 005 0
BERGKRAFT	BK1242812AS
MAN	82521016036
EVOBUS	8283963000
MERCEDES BENZ	0014317206
IVECO	500269323
WABCO	4750150057
WABCO	4750150050
DAF	369518
DAF	1505095
VOLVO	1070924

BK1244301AS Druckbegrenzungsventil

OEM Ref. Nr.	475 010 000 0
OEM/OES/Fahrzeugtyp	WABCO
L x B x H	
Gewicht	0.000

Pmax.=20BAR/P1=7.0+0.3BAR/Port threads:M22x1.5mm VOLVO/MB/MAN/SCANIA

IVECO	4676011
WABCO	4750100000
WABCO	4750100007
WABCO	4750100090
RENAULT RVI	5430031009
IVECO	60107178
MAN	81.52101.6057
MAN	81.52101.9057
MAN	81521016057
MAN	81521019057
KNORR-BREMSE	AC152AA
BERGKRAFT	BK1242818AS
IVECO	42033825
HALDEX	357012022
WABCO	475 010 000 0
BERGKRAFT	BK1244310AS
MERCEDES BENZ	0014291344
MERCEDES BENZ	0014292544
MERCEDES BENZ	0044290444
KNORR-BREMSE	0481009047000

BK1244310AS Druckbegrenzungsventil

OEM Ref. Nr.	475 010 009 0
OEM/OES/Fahrzeugtyp	WABCO
L x B x H	
Gewicht	0.000

Pmax.=20BAR/P1=7.0+0.3BAR/Port threads:M22x1.5mm VOLVO/MB/MAN/SCANIA

DAF	1505391R
DAF	1518928
VOLVO	1606720
IVECO	2495588
HALDEX	357010022
KNORR-BREMSE	0481009040000
KNORR-BREMSE	0481009047000
MERCEDES BENZ	0044290444
MERCEDES BENZ	0014292544
MERCEDES BENZ	0014291344
BERGKRAFT	BK1244301AS
WABCO	475 010 009 0
HALDEX	357012022
IVECO	42033825
BERGKRAFT	BK1242818AS
KNORR-BREMSE	AC152AA
MAN	81521019057
MAN	81521016057
MAN	81.52101.9057
MAN	81.52101.6057

BK1242818AS Druckbegrenzungsventil



OEM Ref. Nr.	0 481 009 047
OEM/OES/Fahrzeugtyp	KNORR-BREMSE
L x B x H	13*8*10
Gewicht	0.000

Pmax.=20BAR/P1=7.0+0.3BAR/Port threads:M22x1.5mm VOLVO/MB/MAN/SCANIA

WABCO	4750100090
WABCO	4750100007
WABCO	4750100000
IVECO	4676011
IVECO	42033825
RENAULT RVI	5430031009
IVECO	60107178
MAN	81.52101.6057
MAN	81.52101.9057
MAN	81521016057
MAN	81521019057
KNORR-BREMSE	AC152AA
BERGKRAFT	BK1242818AS
HALDEX	357012022
HALDEX	357010022
BERGKRAFT	BK1244301AS
BERGKRAFT	BK1244310AS
MERCEDES BENZ	0014291344
KNORR-BREMSE	0 481 009 047
MERCEDES BENZ	0014292544

BK8500311 Druckbegrenzungsventil

OEM Ref. Nr.	475 010 311 0
OEM/OES/Fahrzeugtyp	WABCO
L x B x H	
Gewicht	0.000

Pmax.=20Bar/P1=8.5Bar/P2=3.5+0.3Bar/ Port:M22x1.5mm MB/MAN/IVECO/BERGISCHE ACHSEN

MAN	81.52180.6013
MAN	81.52180.9013
MAN	81521016056
MAN	81521016084
MAN	81521016086
MAN	81521016211
MAN	81521806013
MAN	81521809013
FAUN	99707006314
WABCO	475 010 311 0
BERGKRAFT	BK1244312AS
MAN	81.52101.6211
MAN	81.52101.6086
MERCEDES BENZ	0034294444
BERGISCHE ACHSEN	02.431.04.60.0
BERGISCHE ACHSEN	0243104600
IVECO	42530777
IVECO	4457842
WABCO	4750100110

Original-Ersatzteilnummer dienen lediglich Vergleichszwecken. Sie dürfen nicht in Lieferscheinen und Rechnungen an die Fahrzeughalter oder Wiederverkäufer erscheinen.

BK1246503AS Druckbegrenzungsventil



MAN	81521019270
MAN	81521016270
MAN	81.52101.9270
MAN	81.52101.6270
WABCO	4750103017
WABCO	4750103010
WABCO	475 010 301 0
DAF	1518113

OEM Ref. Nr.	475 010 301 0
OEM/OES/Fahrzeugtyp	WABCO
L x B x H	8*13*10
Gewicht	0.000

Pmax.=20BAR/P1max.=10±0.3BAR/M22x1.5mm
MAN L/M/F2000,TGL/TGA/TGS/TGX

BK1244311AS Druckbegrenzungsventil

IVECO	8122058
MAN	81521016077
WABCO	4750103100
WABCO	4750100107
WABCO	4750100100
WABCO	475 010 010 0
MERCEDES BENZ	0024292844
BERGKRAFT	BK1246504AS

OEM Ref. Nr.	475 010 010 0
OEM/OES/Fahrzeugtyp	WABCO
L x B x H	
Gewicht	0.000

Pmax.=20BAR/P1max.=4.0+0.3BAR/Port
threads:M22x1.5mm MB/MAN/IVECO

BK1246504AS Druckbegrenzungsventil

BERGKRAFT	BK1244311AS
WABCO	475 010 310 0
MERCEDES BENZ	0024292844
WABCO	4750100100
WABCO	4750100107
WABCO	4750103100
MAN	81521016077
IVECO	8122058

OEM Ref. Nr.	475 010 310 0
OEM/OES/Fahrzeugtyp	WABCO
L x B x H	
Gewicht	0.000

Pmax.=20BAR/P1max.=4.0+0.3BAR/Port
threads:M22x1.5mm MB/MAN/IVECO

BK1244313AS Druckbegrenzungsventil

WABCO	4750100127
WABCO	4750103120
MAN	84.52101.6039
MAN	84521016039
MAGNETI MARELLI	AC152B
WABCO	4750100120
WABCO	475 010 012 0
IVECO	4719690
MERCEDES BENZ	004429004480
MERCEDES BENZ	0044290044
DAF	1518114
IVECO	42029273
IVECO	4719686

OEM Ref. Nr.	475 010 012 0
OEM/OES/Fahrzeugtyp	WABCO
L x B x H	
Gewicht	0.000

Pmax.=20BAR/P1max.=5.5+0.2BAR/Port
threads:M22x1.5mm MAN/MB/IVECO

BK1242808AS Druckbegrenzungsventil

IVECO	4775743
MAN	81.52101.6102
MAN	81.52101.6249
MAN	81521016102
MAN	81521016249
KNORR-BREMSE	AC152LA
BERGKRAFT	BK1244307AS
KNORR-BREMSE	DB1143
IVECO	4775059
IVECO	4775058
KNORR-BREMSE	I83747
KNORR-BREMSE	0 481 009 023
DAF	0288249
KNORR-BREMSE	0481009023000
KNORR-BREMSE	0481009023
DAF	288249
WABCO	4750100060
WABCO	4750100067

OEM Ref. Nr.	0 481 009 023
OEM/OES/Fahrzeugtyp	KNORR-BREMSE
L x B x H	13*10*8
Gewicht	0.000

Pmax.=20BAR/P1max.=8.0-0.2BAR/Port
threads:M22x1.5mm MAN/IVECO/DAF

BK1243901AS 3/2-Wege-Ventil



WABCO	4630131120
WABCO	4630131160
DAF	639394
MAN	88.52163.6206
MAN	88521636206
MERCEDES BENZ	A0004343101
KNORR-BREMSE	I79713
SETRA	Q8.283.732.0000
SETRA	Q82837320000
WABCO	463 013 112 0
IVECO	42021846
SCANIA	340178
MERCEDES BENZ	0004341001
MERCEDES BENZ	0004342101
MERCEDES BENZ	0004342301
MERCEDES BENZ	0004343101
MERCEDES BENZ	0004344001
MERCEDES BENZ	0039972336
IVECO	04604222
IVECO	04782794

OEM Ref. Nr.	463 013 112 0
OEM/OES/Fahrzeugtyp	WABCO
L x B x H	4*11*11
Gewicht	0.000

10 BAR MB/MAN/VOLVO/IVECO/DAF/NEOPLAN/
RENAULT

Original-Ersatzteilnummer dienen lediglich Vergleichszwecken. Sie dürfen nicht in Lieferscheinen und Rechnungen an die Fahrzeughalter oder Wiederverkäufer erscheinen.

Ventil und Zubehör

BK1249501AS 2/2 - Wege-Ventil



OEM Ref. Nr.	434 208 029 0
OEM/OES/Fahrzeugtyp	WABCO
L x B x H	8*8*5
Gewicht	0.000

Montageart: geschraubt / 10 BAR/Port threads: M22x1.5mm MB/BERGISCHE ACHSEN/Iveco/ Scania/Volvo

MAN	81.52130.9052
MAN	81521306007
MAN	81521306035
MAN	81521306043
MAN	81521306052
MAN	81521306088
MAN	81521307005
MAN	81521309043
MAN	81521309052
MAN	81.52130.9043
MAN	81.52130.7005
EVOBUS/KAESSBOHRER	8.283.621.000
EVOBUS/KAESSBOHRER	8.285.303.000.0
KOEGL	801965
VOLVO	8037864
MAN	81.52130.6007
MAN	81.52130.6035
MAN	81.52130.6043
MAN	81.52130.6052

BK1243101AS Vierkreisschutzventil



OEM Ref. Nr.	934 702 221 0
OEM/OES/Fahrzeugtyp	WABCO
L x B x H	12*12*11
Gewicht	1.000

P1/2/3/4=7.0/5.0BAR/Port1:M22x1.5/Port 11,12,21,22,23,24:M16x1,5mm MB

MAN	81521516063
WABCO	9347022100
WABCO	9347022107
MAN	81521516056
MAN	81521516033
MAN	81521516028
MAN	81521516023
MAN	81521516020
KNORR-BREMSE	I99810
KNORR-BREMSE	I85512
WABCO	9347022210
WABCO	9347022217
KNORR-BREMSE	AE4162
KNORR-BREMSE	I73329AT
KNORR-BREMSE	I73329
KNORR-BREMSE	I74321AT
KNORR-BREMSE	I74321
KNORR-BREMSE	I85512AT
MAN	81.52151.6056
MAN	81.52151.6063

BK1243105AS Vierkreisschutzventil

OEM Ref. Nr.	934 702 240 0
OEM/OES/Fahrzeugtyp	WABCO
L x B x H	
Gewicht	1.000

P1/2=7.0/5.4,P3/4=6.5/4.9BAR/Port1:M22x1.5/ 11,12,21,22,23,24:M16x1,5mm

WABCO	9347022400
MAN	81521516037
MAN	81.52151.6037
KNORR-BREMSE	0481062112090
KNORR-BREMSE	0481062112000
WABCO	9347022407
KNORR-BREMSE	AE4183
KNORR-BREMSE	I79379AT
WABCO	934 702 240 0
BERGKRAFT	BK1241205AS
KNORR-BREMSE	II15591
KNORR-BREMSE	II15591AT
KNORR-BREMSE	I79379

BK1244413AS Druckbegrenzungsventil



OEM Ref. Nr.	475 015 037 0
OEM/OES/Fahrzeugtyp	WABCO
L x B x H	9*8*6
Gewicht	0.000

Pmax.=10BAR/P1max.=11,0±0,5BAR/Port threads:M16x1.5mm IVECO EUROTREKKER

KNORR-BREMSE	AC156C
IVECO	8166283
IVECO	8166282
MAN	81521616404
MAN	81.52161.6404
WABCO	4750150377
WABCO	4750150370
KNORR-BREMSE	065015603000
IVECO	08166282
IVECO	08166283
DAF	1518935
WABCO	475 015 037 0

BK1242820AS Druckbegrenzungsventil



OEM Ref. Nr.	0 481 009 050
OEM/OES/Fahrzeugtyp	KNORR-BREMSE
L x B x H	11*9*7
Gewicht	0.000

Pmax.=10BAR/P1max.=7.4+0.2BAR/M22x1.5mm MAN F/M90,F/M/L2000,TGA,NGF,BUS

MAN	81.52161.6293
MAN	81.52161.6318
MAN	81.52161.6322
MAN	81521616293
MAN	81521616318
MAN	81521616322
WABCO	4750150297
WABCO	4750150290
KNORR-BREMSE	0 481 009 050
KNORR-BREMSE	0481009050000
KNORR-BREMSE	0481009050100
KNORR-BREMSE	0481009050181
BOSCH	0481009050
KNORR-BREMSE	0481009050

BK1244402AS Druckbegrenzungsventil



OEM Ref. Nr.	475 015 001 0
OEM/OES/Fahrzeugtyp	WABCO
L x B x H	13*10*8
Gewicht	0.000

Pmax.=10BAR/P1max.=7.4+0.2BAR/Port threads:M16x1.5mm MB/MAN/DAF

MAN	81521016161
MAN	81521016150
MAN	81.52161.6288
MAN	81.52161.6229
MAN	81.52161.6201
MAN	81521016189
MAN	81521019150
MAN	81521616201
MAN	81521616229
MAN	81521616288
KNORR-BREMSE	I78123
WABCO	475 015 001 0
BERGKRAFT	BK1242801AS
MAN	81.52101.9150
MAN	81.52101.6189
MERCEDES BENZ	0014315706
MERCEDES BENZ	0034310106
KNORR-BREMSE	0481009022000
KNORR-BREMSE	0481009022090
KNORR-BREMSE	0481009022

Original-Ersatzteilnummer dienen lediglich Vergleichszwecken. Sie dürfen nicht in Lieferscheinen und Rechnungen an die Fahrzeughalter oder Wiederverkäufer erscheinen.

BK1242801AS Druckbegrenzungsventil



OEM Ref. Nr.	0 481 009 022
OEM/OES/Fahrzeugtyp	KNORR-BREMSE
L x B x H	
Gewicht	0.000

Pmax.=10BAR/P1max.=7.4+0.2BAR/Port threads:M16x1.5mm MB/MAN/DAF

HALDEX	357019001
WABCO	4750150010
VAG	600607261
KNORR-BREMSE	DB1206
MAN	81.52101.6150
HALDEX	357013001
DAF	1505094
KNORR-BREMSE	0481009022
KNORR-BREMSE	0481009022090
KNORR-BREMSE	0481009022000
MERCEDES BENZ	0034310106
MERCEDES BENZ	0014315706
KNORR-BREMSE	0 481 009 022
MAN	81.52101.6161
MAN	81.52101.6189
KNORR-BREMSE	I78123
MAN	81521616288
BERGKRAFT	BK1244402AS
MAN	81521616229
MAN	81521616201

BK1401801AS Entwässerungsventil



OEM Ref. Nr.	934 300 001 0
OEM/OES/Fahrzeugtyp	WABCO
L x B x H	3*3*4
Gewicht	0.000

MAN	81.51260.7003
MAN	81512605003
MAN	81512606002
MAN	81.51260.6002
VOLVO	795035
VOLVO	6626859
SCANIA	606639
DAF	505294
IVECO	500304229
MAN	81512606003
MAN	81512606040
MAN	81512606041
KNORR-BREMSE	I94095
WABCO	9343000030
WABCO	9343000010
WABCO	934 300 001 0
MAN	90810214230
MAN	90.81021.4230
MAN	81512607004

BK1243004AS Vierkreisschutzventil



OEM Ref. Nr.	934 702 040 0
OEM/OES/Fahrzeugtyp	WABCO
L x B x H	8*17*15
Gewicht	1.000

MAN	82.25215.1600
IVECO	61577721
RENAULT RVI	5000587468
VOLVO	4871098
MAN	82252151600
MAN	82521516000
WABCO	9347020400
WABCO	9347020407
STEYR	99014360335
KNORR-BREMSE	AE4168
BERGKRAFT	BK1246904AS
HALDEX	314060001
IVECO	2520184
IVECO	2516965
WABCO	934 702 040 0
BERGKRAFT	BK1241210AS
KNORR-BREMSE	I75300
RENAULT RVI	0000719762
MERCEDES BENZ	0014311306

BK12446AAS Reparatursatz Magnetventil

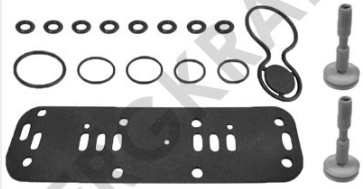

OEM Ref. Nr.	372 060 000 2
OEM/OES/Fahrzeugtyp	WABCO
L x B x H	4*11*11
Gewicht	0.000

(Wabco:372 060 000 2) MAN SL/SG/SU,Lion's (City Classic

MAN	81521706125
WABCO	3720600002
WABCO	372 060 000 2

BK1244307AS Druckbegrenzungsventil

OEM Ref. Nr.	475 010 006 0
OEM/OES/Fahrzeugtyp	WABCO
L x B x H	
Gewicht	0.000

Pmax.=20BAR/P1max.=8.0-0.2BAR/Port threads:M22x1.5mm MAN/IVECO/DAF

IVECO	4775059
IVECO	4775058
WABCO	4750100067
WABCO	4750100060
DAF	288249
KNORR-BREMSE	0481009023
KNORR-BREMSE	0481009023000
DAF	0288249
IVECO	4775743
MAN	81.52101.6102
WABCO	475 010 006 0
BERGKRAFT	BK1242808AS
KNORR-BREMSE	I83747
KNORR-BREMSE	DB1143
KNORR-BREMSE	AC152LA
MAN	81521016249
MAN	81521016102
MAN	81.52101.6249

BK1246502AS Druckbegrenzungsventil



OEM Ref. Nr.	475 010 300 0
OEM/OES/Fahrzeugtyp	WABCO
L x B x H	13*10*8
Gewicht	0.000

Pmax.=20BAR/P1max.=8.5-0.3BAR/Port threads:M22x1.5mm MAN/DAF

MAN	81521016269
MAN	81.52101.6269
WABCO	4750103000
WABCO	475 010 300 0
DAF	1505392

Original-Ersatzteilnummer dienen lediglich Vergleichszwecken. Sie dürfen nicht in Lieferscheinen und Rechnungen an die Fahrzeughalter oder Wiederverkäufer erscheinen.

BK1244302AS Druckbegrenzungsventil

OEM Ref. Nr.	475 010 001 0
OEM/OES/Fahrzeugtyp	WABCO
L x B x H	12*12*11
Gewicht	0.000

Pmax.=20BAR/Port threads:M22x1.5mm DAF/ SCANIA/MB/MAN

VAN HOOL	637208910
VAN HOOL	637208890
VAN HOOL	637208870
IVECO	61599528
IVECO	61596260
IVECO	61595603
VAN HOOL	637209370
VAN HOOL	637209380
VAN HOOL	637404840
VAN HOOL	637408360
VAN HOOL	637408500
DAF	638058
DAF	641127
DAF	641128
DAF	646904
VAG	613607344A
VAG	613607343A
STEYR	527176288010
HALDEX	357004051
HALDEX	357012031

BK1240202AS Steuerventil, Anhänger



OEM Ref. Nr.	973 002 402 0
OEM/OES/Fahrzeugtyp	WABCO
L x B x H	16*16*13
Gewicht	1.000

8 BAR MB/SCANIA/IVECO

WABCO	973 002 402 0
MAN	85500011621
MAN	81523016196
MAN	81523016031
DAF	701150R
DAF	701150
DAF	701150A
DAF	631119
WABCO	9730024020
WABCO	9730024027
KNORR-BREMSE	I77418ES
KNORR-BREMSE	I77418AT
KNORR-BREMSE	I76626
KNORR-BREMSE	I60363
KNORR-BREMSE	I60363AT
KNORR-BREMSE	AB2778
KNORR-BREMSE	AB2761
WABCO	9730024300
DAF	611119
IVECO	4458404

BK1246004AS Steuerventil, Anhänger



OEM Ref. Nr.	973 009 001 0
OEM/OES/Fahrzeugtyp	WABCO
L x B x H	26*13*13
Gewicht	2.000

MB/MAN/RVI/VOLVO

MAN	81523016186
MAN	81523016189
MAN	81523019189
WABCO	973 009 001 0
WABCO	9730090010
WABCO	9730090017
KNORR-BREMSE	AB2840
KNORR-BREMSE	I93362
MAN	81523016184
MAN	81523016183
MERCEDES BENZ	0034311305
MERCEDES BENZ	0034311405
MERCEDES BENZ	0034313405
MERCEDES BENZ	0034313505
MERCEDES BENZ	0034318205
DAF	1506483
HALDEX	355094001
RENAULT RVI	5010376021

BK1240302AS Steuerventil, Anhänger



OEM Ref. Nr.	973 002 521 0
OEM/OES/Fahrzeugtyp	WABCO
L x B x H	25*12*17
Gewicht	2.000

8 BAR MB/MAN/VOLVO/IVECO

BERGKRAFT (Original parts)	9730025210
WABCO	973 002 521 0
MAN	91523016118
MAN	85500014328
MAN	82523016007
MAN	81523016173
MAN	81523016165
MAN	81523016154
MAN	81523016121
WABCO	9730025210
WABCO	9730025217
KNORR-BREMSE	I93262
KNORR-BREMSE	I93262AT
KNORR-BREMSE	I9326201
DAF	FBU5837
BERGKRAFT	BK8502539
KNORR-BREMSE	AB2835
MAN	99100360007
WABCO	9730025397
WABCO	9730025390

BK1240911AS Überströmventil

OEM Ref. Nr.	434 100 102 0
OEM/OES/Fahrzeugtyp	WABCO
L x B x H	
Gewicht	0.000

STEYR	79100360024
VOLVO	79382123
VOLVO	7938212-3
KOEGL	79505
EVOBUS/KAESSBOHRER	8.283.077.000
STEYR	79000360314
STEYR	790.00.36.0314
STEYR	78000360383
STEYR	780.00.36.0383
KRONE	58100630
DAF	523986
DAF	523968
RENAULT RVI	5021170100
MAN	81.52110.6009
MAN	81.52110.7017
MAN	81521106009
WABCO	434 100 102 0
KNORR-BREMSE	I69856
KNORR-BREMSE	I69856AT

BK1240910AS Überströmventil

OEM Ref. Nr.	434 100 023 0
OEM/OES/Fahrzeugtyp	WABCO
L x B x H	13*13*5
Gewicht	0.000

WABCO	4341000237
WABCO	4341000230
WABCO	4341000037
WABCO	4341000030
HALDEX	314013003
VOLVO	1130753
VOLVO	4737743
RENAULT RVI	5000071569
RENAULT RVI	5000606458
IVECO	5000869122
RENAULT RVI	5021170097
LIEBHERR	5029224R
STEYR	791.00.36.0029
STEYR	79100360029
EVOBUS/KAESSBOHRER	8.283.320.000
KNORR-BREMSE	0481063016090
KNORR-BREMSE	0481063016000
WABCO	434 100 023 0
BERGKRAFT	BK1240909AS

Original-Ersatzteilnummer dienen lediglich Vergleichszwecken. Sie dürfen nicht in Lieferscheinen und Rechnungen an die Fahrzeughalter oder Wiederverkäufer erscheinen.

BK1240909AS Überströmventil

OEM Ref. Nr.	434 100 003 0
OEM/OES/Fahrzeugtyp	WABCO
L x B x H	
Gewicht	0.000

MAN	99000362235
KNORR-BREMSE	DR4128
KNORR-BREMSE	DR4153
MERCEDES BENZ	0004295844
MERCEDES BENZ	0024295244
KNORR-BREMSE	0481063016000
MAN	99.00036.2235
MAN	88521106200
MAN	88.52110.6200
MAN	81521106031
MAN	81.52110.6031
MERCEDES BENZ	Q82833200000
MERCEDES BENZ	Q8.283.320.0000
KNORR-BREMSE	K000616
KNORR-BREMSE	I75349
KNORR-BREMSE	0481063016090
VOLVO	1130753
EVOBUS/KAESSBOHRER	8.283.320.000
STEYR	79100360029

BK1240908AS Überströmventil

OEM Ref. Nr.	434 100 004 0
OEM/OES/Fahrzeugtyp	WABCO
L x B x H	
Gewicht	0.000

MAN	81.52110.7011
STEYR	79100360022
STEYR	791.00.36.0022
STEYR	79000360321
STEYR	790.00.36.0321
KOEGL	77393
DAF	580988
LIEBHERR	502926808
MAN	90.81011.5168
MAN	90810115168
KNORR-BREMSE	K000618
KNORR-BREMSE	I69843
KNORR-BREMSE	I69843AT
KNORR-BREMSE	DR4155
KNORR-BREMSE	DR4122
STEYR	99018360040
STEYR	99000362236
STEYR	990.18.36.0040
STEYR	99.00036.2236

BK1240907AS Überströmventil

OEM Ref. Nr.	434 100 002 0
OEM/OES/Fahrzeugtyp	WABCO
L x B x H	
Gewicht	0.000

RENAULT RVI	5021770096
RENAULT RVI	5000113957
WABCO	4341000227
WABCO	4341000220
WABCO	4341000027
WABCO	4341000020
WABCO	434 100 002 0
HALDEX	314013001
VOLVO	1698274
KNORR-BREMSE	0481063002090
KNORR-BREMSE	DR4152
KNORR-BREMSE	I69841AT
FRUEHAUF	CF351272
BERGKRAFT	BK1240915AS
FRUEHAUF	A78860M10A05
STEYR	99000362234
STEYR	990.00.36.2234
MAN	90810115110
MAN	90.81011.5110

BK1240905AS Überströmventil

OEM Ref. Nr.	434 100 122 0
OEM/OES/Fahrzeugtyp	WABCO
L x B x H	
Gewicht	0.000

VOLVO	366695
VOLVO	354889
HALDEX	314012001
VOLVO	1590129
VOLVO	1590128
IVECO	42040891
WABCO	4341001020
WABCO	4341001027
KNORR-BREMSE	VPC4D
KNORR-BREMSE	K000639
MERCEDES BENZ	Q82830770000
WABCO	4341001220
WABCO	4341001227
DAF	110442
DAF	0523986
DAF	0523968
MERCEDES BENZ	0014294144
MERCEDES BENZ	0014295344
MERCEDES BENZ	0014296144

BK1240903AS Überströmventil

OEM Ref. Nr.	434 100 120 0
OEM/OES/Fahrzeugtyp	WABCO
L x B x H	
Gewicht	0.000

MERCEDES BENZ	0024297144
MAN	81.52110.6040
VAN HOOL	637207020
RENAULT RVI	5000806701
KNORR-BREMSE	K000638
KNORR-BREMSE	DR4372
WABCO	4341001207
WABCO	4341001200
WABCO	434 100 120 0
MAN	81521106040

BK12422AAS Reparatursatz Vierkreisschutzventil



OEM Ref. Nr.	1 487 010 234
OEM/OES/Fahrzeugtyp	KNORR-BREMSE
L x B x H	10*10*4
Gewicht	0.000

(KNORR:1 487 010 234) MB NG/MK/SK

MAN	81521516068
KNORR-BREMSE	1487010234
BOSCH	1487010234
KNORR-BREMSE	1487010234000
KNORR-BREMSE	1 487 010 234
MERCEDES BENZ	0004302906

Original-Ersatzteilnummer dienen lediglich Vergleichszwecken. Sie dürfen nicht in Lieferscheinen und Rechnungen an die Fahrzeughalter oder Wiederverkäufer erscheinen.

BK8506002 Drehschieberventil, Druckluftanlage

OEM Ref. Nr.	463 032 022 0
OEM/OES/Fahrzeugtyp	WABCO
L x B x H	
Gewicht	0.000

Max:10 BAR/Ports 1,21,22,23,24:M12x1.5mm
IVECO/DAF/RENAULT RVI

HALDEX	338021001
MAN	81.43619.6006
MAN	81.43619.6004
MAN	81.43610.6134
MAN	81.43610.6004
IVECO	42089956
IVECO	42530879
SAF	4425011900
WABCO	4630320200
WABCO	4630320207
WABCO	4630320220
WABCO	4630320227
EVOBUS/KAESSBOHRER	80251720000
EVOBUS	80251720000
WABCO	463 032 022 0
BERGKRAFT	BK1216201AS
WABCO	4630740000
WABCO	4630740007
IVECO	4712512
IVECO	500002862

BK1241210AS Mehrkreisschutzventil

OEM Ref. Nr.	AE4168
OEM/OES/Fahrzeugtyp	KNORR-BREMSE
L x B x H	
Gewicht	0.000

VOLVO	1593150
IVECO	2516965
IVECO	2520184
HALDEX	314060001
KNORR-BREMSE	0481062303
KNORR-BREMSE	0481062303000
MERCEDES BENZ	0024310706
MERCEDES BENZ	0024310506
MERCEDES BENZ	0014315906
MERCEDES BENZ	0014311306
RENAULT RVI	0000719762
VOLVO	4871098
RENAULT RVI	5000587468
KNORR-BREMSE	I75300
BERGKRAFT	BK1246904AS
BERGKRAFT	BK1243004AS
KNORR-BREMSE	AE4168
STEYR	99014360335
WABCO	9347020407

BK1240922AS Überströmventil

OEM Ref. Nr.	434 100 221 0
OEM/OES/Fahrzeugtyp	WABCO
L x B x H	
Gewicht	0.000

MAN	81521106081
KNORR-BREMSE	DR4234
KNORR-BREMSE	DR4236
KNORR-BREMSE	DR4250
KNORR-BREMSE	I69852
KNORR-BREMSE	I69854
KNORR-BREMSE	K000624
MERCEDES BENZ	0004296144
MAN	81.52110.6081
MAN	81.52110.6024
WABCO	4341002217
MERCEDES BENZ	0004313606
MERCEDES BENZ	0014295044
MERCEDES BENZ	0024296844
KNORR-BREMSE	0481063008000
VOLVO	1580313
IVECO	2516829
HALDEX	314014004
WABCO	434 100 221 0

BK1240920AS Überströmventil

OEM Ref. Nr.	434 100 137 0
OEM/OES/Fahrzeugtyp	WABCO
L x B x H	
Gewicht	0.000

MAN	81521106006
STEYR	890.00.36.0383
STEYR	89000360383
MAN	90.81011.5118
MAN	90810115118
MAN	81.52110.6061
MAN	81521106020
VOLVO	7938213-1
MAN	81.52110.6020
VOLVO	79382131
KNORR-BREMSE	0481063013000
MAN	81521106061
MAN	81521106028
WABCO	4341001247
WABCO	4341001047
WABCO	4341001370
WABCO	4341001377
IVECO	500005828
RENAULT RVI	5021170102

BK1240919AS Überströmventil

OEM Ref. Nr.	434 100 131 0
OEM/OES/Fahrzeugtyp	WABCO
L x B x H	
Gewicht	0.000

MAN	81.52110.6059
WABCO	4341001317
WABCO	4341001310
WABCO	434 100 131 0
DAF	1517984
MERCEDES BENZ	0034290644

BK1240916AS Überströmventil

OEM Ref. Nr.	434 100 202 0
OEM/OES/Fahrzeugtyp	WABCO
L x B x H	
Gewicht	0.000

SCANIA	262080
HALDEX	314014002
HALDEX	314014003
KOEGL	329511
IVECO	3423564
WABCO	434 100 202 0
KOEGL	187433
VOLVO	1598426
DAF	1517985
VOLVO	1130644
KNORR-BREMSE	0481063010000
MERCEDES BENZ	0024296744
MERCEDES BENZ	0014294944
MERCEDES BENZ	0004296044
MERCEDES BENZ	0004315406
IVECO	42032386
WABCO	4341002020
MAGNETI MARELLI	VPC3E
KNORR-BREMSE	K000634

Original-Ersatzteilnummer dienen lediglich Vergleichszwecken. Sie dürfen nicht in Lieferscheinen und Rechnungen an die Fahrzeughalter oder Wiederverkäufer erscheinen.

BK1240915AS Überströmventil

OEM Ref. Nr.	434 100 022 0
OEM/OES/Fahrzeugtyp	WABCO
L x B x H	12*9*6
Gewicht	0.000

MAN	81521106201
STEYR	890.00.36.0385
MERCEDES BENZ	0004295744
MERCEDES BENZ	0014294744
MERCEDES BENZ	0014297344
IVECO	01135960
BERGISCHE ACHSEN	02.431.03.70.0
BERGISCHE ACHSEN	0243103700
IVECO	02516826
EVOBUS/KAESSBOHRER	82252940000
EVOBUS	82252940000
MAN	81521106025
DAF	664735
STEYR	790.00.35.0065
STEYR	790.00.36.0318
STEYR	79000350065
STEYR	79000360318
STEYR	791.00.36.0028
STEYR	79100360028

BK1240914AS Überströmventil

OEM Ref. Nr.	434 100 104 0
OEM/OES/Fahrzeugtyp	WABCO
L x B x H	
Gewicht	0.000

LIEBHERR	502922577
IVECO	61577723
STEYR	790.00.36.0316
STEYR	79000360316
IVECO	500005828
WABCO	4341001377
WABCO	4341001370
WABCO	4341001047
WABCO	4341001247
WABCO	4341001240
WABCO	4341001040
STEYR	791.00.36.0026
STEYR	79100360026
MAN	81521106028
MAN	81.52110.6020
VOLVO	7938213-1
MAN	81521106020
MAN	81.52110.6061
MAN	90810115118

BK1240912AS Überströmventil



OEM Ref. Nr.	434 100 105 0
OEM/OES/Fahrzeugtyp	WABCO
L x B x H	12*8*6
Gewicht	0.000

SAF	4423000700
RENAULT RVI	5000589984
RENAULT RVI	5021170104
DAF	633492
KNORR-BREMSE	K000644
FRUEHAUF	CF351198
MAN	81521106058
WABCO	4341001250
WABCO	4341001050
MERCEDES BENZ	0024290044
MERCEDES BENZ	0024297044
BERGISCHE ACHSEN	02.431.02.40.0
DAF	0633492
VOLVO	1134344
DAF	1505994
SCANIA	20062530
HALDEX	314012004
DAF	745081
IVECO	02516821

BK1243701AS Magnetventil



OEM Ref. Nr.	472 017 480 0
OEM/OES/Fahrzeugtyp	WABCO
L x B x H	21*11*10
Gewicht	1.000

MB/MAN/SETRA/EVOBUS/IVECO/DAF/NEOPLAN

WABCO	4720174800
DAF	1506132
MERCEDES BENZ	0007600378
MAN	81749206017
IVECO	4751117
WABCO	4720174807
MERCEDES BENZ	Q86331010000
MERCEDES BENZ	Q8.633.101.0000
MERCEDES BENZ	0007601178
KNORR-BREMSE	0481500102000
IVECO	42323618
WABCO	472 017 480 0
MAN	81.74920.6017

BK1244319AS Druckbegrenzungsventil

OEM Ref. Nr.	475 010 021 0
OEM/OES/Fahrzeugtyp	WABCO
L x B x H	
Gewicht	0.000

MAN	81521016250
MAN	81521016251
FAUN	99707006463
BERGKRAFT	BK1246511AS
MAN	81.52101.6251
MAN	81.52101.6250
IVECO	61607954
WABCO	4750103060
WABCO	4750100217
WABCO	4750100210
WABCO	475 010 021 0

BK1244316AS Druckbegrenzungsventil

OEM Ref. Nr.	475 010 015 0
OEM/OES/Fahrzeugtyp	WABCO
L x B x H	
Gewicht	0.000

WABCO	4750100157
RENAULT RVI	5000590328
MAN	81.52101.6054
MAN	81.52101.6122
MAN	81521016054
MAN	81521016122
KNORR-BREMSE	AC152DA
WABCO	475 010 015 0
IVECO	42050632
IVECO	42041349
IVECO	04456618
IVECO	04749973
SCANIA	295498
HALDEX	312001031
SCANIA	322924
HALDEX	357012021
IVECO	42040721
IVECO	42041172

Original-Ersatzteilnummer dienen lediglich Vergleichszwecken. Sie dürfen nicht in Lieferscheinen und Rechnungen an die Fahrzeughalter oder Wiederverkäufer erscheinen.

BK1244314AS Druckbegrenzungsventil

OEM Ref. Nr.	475 010 013 0
OEM/OES/Fahrzeugtyp	WABCO
L x B x H	
Gewicht	0.000

IVECO	04751665
SCHMITZ CARGOBULL	050608
DAF	1518931
KOEGL	335702
HALDEX	357004021
WABCO	475 010 013 0
WABCO	4750100130
FAUN	99707005414
KRONE	945016
BERGKRAFT	BK1246506AS
MAGNETI MARELLI	AC151B
WABCO	4750100137
WABCO	4750103050
LIEBHERR	5029860R
KOEGL	79538
MAN	84.52101.6011
MAN	84521016011

BK1244312AS Druckbegrenzungsventil

OEM Ref. Nr.	475 010 011 0
OEM/OES/Fahrzeugtyp	WABCO
L x B x H	
Gewicht	0.000

IVECO	500328518
WABCO	4750103110
WABCO	4750100117
WABCO	4750100110
IVECO	4457842
WABCO	475 010 011 0
IVECO	42530777
BERGISCHE ACHSEN	0243104600
BERGISCHE ACHSEN	02.431.04.60.0
MERCEDES BENZ	0034294444
MAN	81.52101.6084
MAN	81.52101.6086
FAUN	99707006314
BERGKRAFT	BK8500311
MAN	81521809013
MAN	81521806013
MAN	81521016211
MAN	81521016086
MAN	81521016084

BK1244309AS Druckbegrenzungsventil

OEM Ref. Nr.	475 010 008 0
OEM/OES/Fahrzeugtyp	WABCO
L x B x H	
Gewicht	0.000

ZF Friedrichshafen AG	0501204453
VOLVO	11043086
FAUN	1614593
DAF	223439
WABCO	475 010 008 0
WABCO	4750100080
WABCO	4750100087
WABCO	4750103130
MAGNETI MARELLI	AC150F
MAN	81521016078
MAN	81521016068
MERCEDES BENZ	Q82851070000
BERGKRAFT	BK1246512AS
KNORR-BREMSE	DB1126
KNORR-BREMSE	I61249
WABCO	4750103137
LIEBHERR	502983708
EVOBUS/KAESSBOHRER	8.285.107.000
MAN	81.52101.6068

BK1244308AS Druckbegrenzungsventil

OEM Ref. Nr.	475 010 007 0
OEM/OES/Fahrzeugtyp	WABCO
L x B x H	
Gewicht	0.000

IVECO	93160215
MAN	81521016059
MAN	81.52101.6059
VAN HOOL	637207380
WABCO	4750100077
WABCO	4750100070
WABCO	475 010 007 0
MERCEDES BENZ	0034291544

BK1244305AS Druckbegrenzungsventil

OEM Ref. Nr.	475 010 004 0
OEM/OES/Fahrzeugtyp	WABCO
L x B x H	
Gewicht	0.000

STEYR	99100360011
MAN	84521016016
MAN	84.52101.6016
MAN	81521016162
MAN	81.52101.6162
MERCEDES BENZ	6994290444
IVECO	61601670
WABCO	4750100047
WABCO	4750100040
WABCO	475 010 004 0

BK1244303AS Druckbegrenzungsventil

OEM Ref. Nr.	475 010 002 0
OEM/OES/Fahrzeugtyp	WABCO
L x B x H	
Gewicht	0.000

BERGISCHE ACHSEN	02.431.08.60.0
MERCEDES BENZ	0024298744
LIEBHERR	502983508
RENAULT RVI	5010056467
WABCO	4750103037
WABCO	4750103030
WABCO	4750100027
WABCO	4750100020
KOEGL	335701
WABCO	475 010 002 0
DAF	0745062
SCHMITZ CARGOBULL	050602
RENAULT RVI	0000719769
STEYR	89100360022
MAN	81521019147
MAN	81521016147
MAN	81.52101.9147
MAN	81.52101.6147
EVOBUS/KAESSBOHRER	8.285.213.000

Original-Ersatzteilnummer dienen lediglich Vergleichszwecken. Sie dürfen nicht in Lieferscheinen und Rechnungen an die Fahrzeughalter oder Wiederverkäufer erscheinen.

BK1244409AS Druckbegrenzungsventil



MAN	81.52161.6240
WABCO	4750150207
WABCO	4750150200
WABCO	475 015 020 0
DAF	1517886

OEM Ref. Nr. 475 015 020 0
OEM/OES/Fahrzeugtyp WABCO
L x B x H
Gewicht 0.000

BK1244408AS Druckbegrenzungsventil

MAN	88521016009
MAN	99.11236.0088
MAN	99112360088
STEYR	99112360088
RENAULT RVI	5010559251
IVECO	500346852
WABCO	4750150157
WABCO	4750150150
WABCO	475 015 015 0
MERCEDES BENZ	0024315406
MERCEDES BENZ	0024315406002

OEM Ref. Nr. 475 015 015 0
OEM/OES/Fahrzeugtyp WABCO
L x B x H
Gewicht 0.000

BK1244404AS Druckbegrenzungsventil

WABCO	4750150047
IVECO	5006002630
MAN	81.52101.6153
MAN	81.52101.6154
MAN	81.52101.9153
MAN	81521016153
MAN	81521016154
MAN	81521019153
KNORR-BREMSE	DB1151
WABCO	4750150040
DAF	1517895
WABCO	475 015 004 0
BERGKRAFT	BK1242807AS
MERCEDES BENZ	0014316306
KNORR-BREMSE	I79644
MERCEDES BENZ	0024311206
IVECO	04457300
KNORR-BREMSE	0481009014000
KNORR-BREMSE	0481009014090
KNORR-BREMSE	0481009014

OEM Ref. Nr. 475 015 004 0
OEM/OES/Fahrzeugtyp WABCO
L x B x H
Gewicht 0.000

Pmax.=10Bar/P1=8.0Bar/Pdeliv.=3.5+0.2Bar/
Range:3.5...4.5Bar/Port:M16x1,5

BK1244403AS Druckbegrenzungsventil

MAN	81.52101.6213
WABCO	4750150030
WABCO	475 015 003 0
ZF Friedrichshafen AG	0501204011

OEM Ref. Nr. 475 015 003 0
OEM/OES/Fahrzeugtyp WABCO
L x B x H
Gewicht 0.000

BK1244323AS Druckbegrenzungsventil

MAN	81521016198
MAN	81521016204
KRONE	9454010
FAUN	99707766160
MAN	81.52101.6204
MAN	81.52101.6198
MAN	81.52101.6197
WABCO	4750103080
WABCO	4750100277
WABCO	4750100270
WABCO	475 010 027 0

OEM Ref. Nr. 475 010 027 0
OEM/OES/Fahrzeugtyp WABCO
L x B x H
Gewicht 0.000

BK1244322AS Druckbegrenzungsventil

FRUEHAUF	F005586
FRUEHAUF	ASZ05111/F005586
FRUEHAUF	ASZ05111F005586
BERGISCHE ACHSEN	02.431.09.60.0
BERGISCHE ACHSEN	0243109600
DAF	1503133
DAF	1506189
KOEGL	323088
IVECO	3299190R91
KRONE	58125050
RENAULT RVI	5430031008
RENAULT RVI	5010068962
KRONE	5812505
MAN	84.52101.6040
MAN	84521016040
KRONE	945333
HALDEX	357004022
SAF	4425007700
WABCO	475 010 026 0

OEM Ref. Nr. 475 010 026 0
OEM/OES/Fahrzeugtyp WABCO
L x B x H
Gewicht 0.000

Original-Ersatzteilnummer dienen lediglich Vergleichszwecken. Sie dürfen nicht in Lieferscheinen und Rechnungen an die Fahrzeughalter oder Wiederverkäufer erscheinen.

BK1244320AS Druckbegrenzungsventil

MAN	81.52101.6165
WABCO	4750100247
WABCO	4750100240
WABCO	475 010 024 0
VOLVO	1089601

OEM Ref. Nr.	475 010 024 0
OEM/OES/Fahrzeugtyp	WABCO
L x B x H	
Gewicht	0.000

BK1243019AS Vierkreisschutzventil



KNORR-BREMSE	II18490
MAN	81.52151.9074
MAN	81.52151.6091
MAN	81521516074
MAN	81521516076
MAN	81521516091
MAN	81521519074
WABCO	9347023220
WABCO	9347023227
MAN	81.52151.6076
MAN	81.52151.6074
MAN	81.52151.6062
KNORR-BREMSE	0481062312000
KNORR-BREMSE	AE4447
BERGKRAFT	BK8504447
MAN	81521516077
WABCO	934 702 322 0
MAN	81521516075
MAN	81.52151.6077

OEM Ref. Nr.	934 702 322 0
OEM/OES/Fahrzeugtyp	WABCO
L x B x H	17*15*8
Gewicht	1.000

BK1243103AS Vierkreisschutzventil

MAN	81.52151.6080
MAN	81.52151.6079
MAN	81521516063
MAN	81521516056
MAN	81521516033
MAN	81521516028
MAN	81521516023
MAN	81521516020
MAN	81.52151.9078
MAN	81521516078
KNORR-BREMSE	II18754
KNORR-BREMSE	II18754AT
KNORR-BREMSE	AE4448
BERGKRAFT	BK8504448
WABCO	9347022230
MAN	81521519078
WABCO	934 702 223 0
MAN	81521516080
MAN	81521516079

OEM Ref. Nr.	934 702 223 0
OEM/OES/Fahrzeugtyp	WABCO
L x B x H	
Gewicht	0.000

BK1246906AS Vierkreisschutzventil

MAN	81.52151.6057
HALDEX	314064001
MERCEDES BENZ	0014312306
MERCEDES BENZ	001431230680
WABCO	9347020410
WABCO	9347020417
KNORR-BREMSE	AE4434
HALDEX	314 064 001
BERGKRAFT	BK1243003AS
KNORR-BREMSE	II16098
KNORR-BREMSE	II16098ES
KNORR-BREMSE	II16098AT

OEM Ref. Nr.	314 064 001
OEM/OES/Fahrzeugtyp	HALDEX
L x B x H	
Gewicht	0.000

BK1246904AS Vierkreisschutzventil

IVECO	61577721
MAN	82.25215.1600
MAN	82.52151.6000
MAN	82252151600
MAN	82521516000
WABCO	9347020400
WABCO	9347020407
STEYR	99014360335
KNORR-BREMSE	AE4168
BERGKRAFT	BK1243004AS
KNORR-BREMSE	I75300
VOLVO	4871098
HALDEX	314060001
IVECO	2520184
HALDEX	314 060 001
BERGKRAFT	BK1241210AS
RENAULT RVI	0000719762
MERCEDES BENZ	0014311306
MERCEDES BENZ	0014315906

OEM Ref. Nr.	314 060 001
OEM/OES/Fahrzeugtyp	HALDEX
L x B x H	
Gewicht	0.000

BK1246512AS Druckbegrenzungsventil

MAN	81.52101.6078
MAN	81.52101.6068
EVOBUS/KAESSBOHRER	8.285.107.000
LIEBHERR	502983708
WABCO	4750103137
KNORR-BREMSE	I61249
KNORR-BREMSE	DB1126
MERCEDES BENZ	Q82851070000
MAN	81521016078
MAGNETI MARELLI	AC150F
DAF	0223439
WABCO	475 010 313 0
BERGKRAFT	BK1244309AS
WABCO	4750103130
WABCO	4750100087
WABCO	4750100080
DAF	223439
FAUN	1614593
VOLVO	11043086

OEM Ref. Nr.	475 010 313 0
OEM/OES/Fahrzeugtyp	WABCO
L x B x H	
Gewicht	0.000

Original-Ersatzteilnummer dienen lediglich Vergleichszwecken. Sie dürfen nicht in Lieferscheinen und Rechnungen an die Fahrzeughalter oder Wiederverkäufer erscheinen.

BK1246511AS Druckbegrenzungsventil

WABCO	4750100217
WABCO	4750100210
WABCO	475 010 306 0
BERGKRAFT	BK1244319AS
IVECO	61607954
MAN	81.52101.6250
FAUN	99707006463
MAN	81521016251
MAN	81521016250
VOLVO	8150973
MAN	81.52101.6251

OEM Ref. Nr.	475 010 306 0
OEM/OES/Fahrzeugtyp	WABCO
L x B x H	
Gewicht	0.000

BK1249901AS 5/2 Wegeventil pneumatisch

IVECO	8121938
WABCO	4630630020
WABCO	463 063 002 0
ZF Friedrichshafen AG	1295212008
ZF Friedrichshafen AG	0750132033
MERCEDES BENZ	0012605957

OEM Ref. Nr.	463 063 002 0
OEM/OES/Fahrzeugtyp	WABCO
L x B x H	
Gewicht	0.000

BK1246509AS Druckbegrenzungsventil

KRONE	5812505
BERGISCHE ACHSEN	0243109600
BERGISCHE ACHSEN	02.431.09.60.0
IVECO	3299190R91
KOEGL	323088
DAF	1506189
DAF	1503133
WABCO	475 010 307 0
BERGKRAFT	BK1244322AS
MAN	84521016040
KRONE	945333
HALDEX	357004022
FRUEHAUF	ASZ05111F005586
FRUEHAUF	ASZ05111/F005586
FRUEHAUF	F005586
KRONE	58125050
RENAULT RVI	5430031008
RENAULT RVI	5010068962
WABCO	4750103070

OEM Ref. Nr.	475 010 307 0
OEM/OES/Fahrzeugtyp	WABCO
L x B x H	
Gewicht	0.000

BK1246508AS Druckbegrenzungsventil

MAN	81.52101.6285
WABCO	4750103250
WABCO	475 010 325 0
DAF	1518117
MERCEDES BENZ	0054290344

OEM Ref. Nr.	475 010 325 0
OEM/OES/Fahrzeugtyp	WABCO
L x B x H	
Gewicht	0.000

BK1246507AS Druckbegrenzungsventil

MAN	81.52101.6287
WABCO	4750103180
WABCO	475 010 318 0
MERCEDES BENZ	0044299644

OEM Ref. Nr.	475 010 318 0
OEM/OES/Fahrzeugtyp	WABCO
L x B x H	14*13*6
Gewicht	0.000

BK1246506AS Druckbegrenzungsventil

KRONE	945016
MAN	84521016011
MAN	84.52101.6011
KOEGL	79538
LIEBHERR	5029860R
WABCO	4750103050
WABCO	4750100137
DAF	1518931
KOEGL	335702
WABCO	475 010 305 0
BERGKRAFT	BK1244314AS
MAGNETI MARELLI	AC151B
MERCEDES BENZ	0024291744
SCHMITZ CARGOBULL	050608
IVECO	04751665
WABCO	4750100130
HALDEX	357004021

OEM Ref. Nr.	475 010 305 0
OEM/OES/Fahrzeugtyp	WABCO
L x B x H	13*10*8
Gewicht	0.000

Original-Ersatzteilnummer dienen lediglich Vergleichszwecken. Sie dürfen nicht in Lieferscheinen und Rechnungen an die Fahrzeughalter oder Wiederverkäufer erscheinen.

BK1242807AS Druckbegrenzungsventil

DAF	1517895
KNORR-BREMSE	0481009014
KNORR-BREMSE	0481009014090
KNORR-BREMSE	0481009014000
IVECO	04457300
MERCEDES BENZ	0024311206
KNORR-BREMSE	I79644
MERCEDES BENZ	0014316306
KNORR-BREMSE	0 481 009 014
WABCO	4750150040
WABCO	4750150047
KNORR-BREMSE	DB1151
MAN	81521019153
BERGKRAFT	BK1244404AS
MAN	81521016154
MAN	81521016153
MAN	81.52101.9153
MAN	81.52101.6154
MAN	81.52101.6153
IVECO	5006002630

OEM Ref. Nr. 0 481 009 014
OEM/OES/Fahrzeugtyp KNORR-BREMSE
L x B x H
Gewicht 0.000

Pmax.=10Bar/P1=8.0Bar/Pdeliv.=3.5+0.2Bar/ Range:3.5...4.5Bar/Port:M16x1.5

BK1216201AS Luftfederventil



IVECO	42089956
HALDEX	338021001
MAN	81.43619.6006
MAN	81.43619.6004
MAN	81.43610.6134
MAN	81.43610.6004
EVOBUS/KAESSBOHRER	80251720000
EVOBUS	80251720000
EVOBUS/KAESSBOHRER	8.025.172.000.0
KOEGL	77414
VOLVO	6773736
IVECO	42530879
SAF	4425011900
WABCO	4630320200
SCHMITZ CARGOBULL	050519
SCHMITZ CARGOBULL	050506
DAF	1506101
DAF	1291360
BERGISCHE ACHSEN	0243112800
BERGISCHE ACHSEN	02.4311.28.00

OEM Ref. Nr. SV3111
OEM/OES/Fahrzeugtyp KNORR-BREMSE
L x B x H 22*13*13
Gewicht 1.000

ECAS KNORR Type M16x1,5mm MB/MAN/VOLVO/ DAF/R.V.I./IVECO

BK8506825 Elektromagnetisches Ventil

WABCO	4729051110
MAN	81.25902.6…
MAN	81.25902.9…
MAN	81259026147
MAN	81259029147
BERGKRAFT (Original parts)	4729051110
WABCO	472 905 111 0
KOEGL	337816
SCANIA	1453164
DAF	1305452R
DAF	1305452
DAF	1305452A
MERCEDES BENZ	0003276825

OEM Ref. Nr. 472 905 111 0
OEM/OES/Fahrzeugtyp WABCO
L x B x H 26*16*16
Gewicht 4.000

ECAS DAF CF75/CF85/XF95/XF105,MAN F2000/ TGA, ACTROS (WABCO ORIGINAL)

BK8504013 Reparatursatz Magnetventil

DAF	1337733
MAN	81.25902.6179
MAN	81259026179
IVECO	93161917
MERCEDES BENZ	0004207355
IVECO	9316 1917
DAF	1 337 733
MERCEDES BENZ	000 420 73 55
WABCO	4729000092
WABCO	472 900 009 2

OEM Ref. Nr. 472 900 009 2
OEM/OES/Fahrzeugtyp WABCO
L x B x H 4*11*11
Gewicht 0.000

ECAS DAF CF75/85,XF95/105,MB ACTROS/ AXOR,MAN TGA/TGS/TGX,IVECO

BK8502043 Mehrkreisschutzventil



MAN	81521316017
MAN	81521316011
MAN	81521316010
MAN	81.52131.6017
MAN	81.52131.6011
MAN	81.52131.6010
ZF Friedrichshafen AG	6038202043
ZF Friedrichshafen AG	6038202035
ZF Friedrichshafen AG	6038 202 043
MERCEDES BENZ	0022605857
DAF	1154219
IVECO	42532843
IVECO	42538044
Renault	5001859718
RENAULT RVI	5001859718
Renault	5001859718S

OEM Ref. Nr. 6038 202 043
OEM/OES/Fahrzeugtyp ZF Friedrichshafen AG
L x B x H 13*13*5
Gewicht 0.000

(ZF:6038 202 043) MAN/MB/DAF/RENAULT/IVECO

BK8504106 Entwässerungsventil



MERCEDES BENZ	0004321407
MAN	81.51260.6014
SCHMITZ CARGOBULL	8.283.475.100.0
DAF	736602
LIEBHERR	5029544
RENAULT RVI	5021170349
IVECO	5006177718
RENAULT RVI	5000588546
IVECO	01263152
IVECO	04464965
KNORR-BREMSE	0481019001
IVECO	2506188
LEYLAND	165334
VOLVO	1607503
VOLVO	1577953
VOLVO	1106222-4
VOLVO	11062224
IVECO	09987139
DAF	0736602
RENAULT RVI	5000439720

OEM Ref. Nr. EE4106
OEM/OES/Fahrzeugtyp KNORR-BREMSE
L x B x H
Gewicht 0.000

Pmax.=20Bar/Port(s)1:M22x1,5mm/ 4:M12x1,5mm Universal

Original-Ersatzteilnummer dienen lediglich Vergleichszwecken. Sie dürfen nicht in Lieferscheinen und Rechnungen an die Fahrzeughalter oder Wiederverkäufer erscheinen.

BK8500414 Regler, Niveauregulierung

OEM Ref. Nr.	338 021 001
OEM/OES/Fahrzeugtyp	HALDEX
L x B x H	
Gewicht	0.000

Pmax.=10Bar/Ports:4xM12x1.5+2xM14x1.5mm
Haldex Type (Aluminium)

KNORR-BREMSE	I83153AT
KNORR-BREMSE	I73100
KNORR-BREMSE	I73100AT
LEYLAND	FBU3132
KNORR-BREMSE	I83153ATR
KNORR-BREMSE	I83153
WABCO	4630740000
WABCO	4630740007
IVECO	4712512
IVECO	500002862
RENAULT RVI	5000791019
FRUEHAUF	CF351925F001882
FRUEHAUF	CF351925/F001882
BERGKRAFT	BK8505522
BERGKRAFT	BK1216201AS
HALDEX	338 021 001
KNORR-BREMSE	SV3111
BERGKRAFT	BK8506002
MAN	81436106004
MAN	81436106134

Original-Ersatzteilnummer dienen lediglich Vergleichszwecken. Sie dürfen nicht in Lieferscheinen und Rechnungen an die Fahrzeughalter oder Wiederverkäufer erscheinen.

Druckregler

BK1280701AS Druckregler, Druckluftanlage

MAN	ZG045910002
RENAULT RVI	5021170000
RENAULT RVI	50 21 170 000
BENDIX	275508
VOLVO	1503 492
VOLVO	1503492
LEYLAND	CRF509204
LEYLAND	631585
LEYLAND	13H4976
WABCO	275508
KNORR-BREMSE	275508
WABCO	4753150000
WABCO	475 315 000 0
DAF	1505321
DAF	1 505 321

OEM Ref. Nr. 275508
OEM/OES/Fahrzeugtyp BENDIX
L x B x H
Gewicht 0.000

VOLVO/SCANIA 2/3-SERIE

BK1280208AS Druckregler, Druckluftanlage



MERCEDES BENZ	0014312226
MERCEDES BENZ	0014312206
IVECO	478 4409
IVECO	477 5736
IVECO	477 5735
IVECO	470 0994
MERCEDES BENZ	0014319906
MERCEDES BENZ	0014314206
MERCEDES BENZ	0014314306
IVECO	482 6204
DAF	513733
IVECO	42085760
IVECO	4700994
IVECO	4775735
IVECO	4775736
IVECO	4775738
MERCEDES BENZ	0014318206
MERCEDES BENZ	0024313506
MAN	81.52101.6123
MAN	81.52101.6132

OEM Ref. Nr. 975 303 447 0
OEM/OES/Fahrzeugtyp WABCO
L x B x H 17*15*8
Gewicht 0.000

7.3 BAR MB/MAN/IVECO/DAF

BK1101140AS Druckregler, Druckluftanlage

VAG	600607191A
MAN	81.52101.6186
MAN	81.52101.6185
MAN	81521016185
MAN	81.52101.6175
JOHN DEERE	AL78941
IVECO	60113930
IVECO	6011 3930
MAN	81521016131
MAN	81.52101.6131
VAG	600607191
DAF	1519348
DAF	1 519 348
RENAULT RVI	5021170475
RENAULT RVI	50 21 170 475
IVECO	480 4766
FENDT	F186880020040
IVECO	4804766
MAN	81521016175
MAN	81521016186

OEM Ref. Nr. 975 303 220 0
OEM/OES/Fahrzeugtyp WABCO
L x B x H
Gewicht 0.000

12.5 BAR MAN/IVECO/VW

BK1280218AS Druckregler, Druckluftanlage

WABCO	9753031400
WABCO	975 303 140 0
MAN	81521016257
RENAULT RVI	00 01 152 445
RENAULT RVI	0001152445
MAN	81.52101.6257
FENDT	G199882020100
DAF	1 519 345
DAF	1519345

OEM Ref. Nr. 975 303 140 0
OEM/OES/Fahrzeugtyp WABCO
L x B x H
Gewicht 0.000

12.5 BAR MAN/DAF/RENAULT

BK1280211AS Druckregler, Druckluftanlage

WABCO	975 303 463 0
MAN	84.52101.6012
RENAULT RVI	50 00 790 979
MAN	84521016012
WABCO	975 303 463 7
WABCO	9753034637
WABCO	9753034630
RENAULT RVI	5000790979

OEM Ref. Nr. 975 303 463 0
OEM/OES/Fahrzeugtyp WABCO
L x B x H
Gewicht 0.000

8.5 BAR MAN/RENAULT RVI

BK1101211AS Druckregler, Druckluftanlage

MERCEDES BENZ	002 431 65 06
AUGER	75039
RENAULT RVI	50 00 790 979
WABCO	975 300 141 0
WABCO	9753001410
IVECO	467 1601
MAN	84521016012
DAF	1 518 285
WABCO	975 303 469 7
MAN	84.52101.6012
WABCO	9753034690
WABCO	9753034697
RENAULT RVI	5000790979
DAF	1518285
WABCO	975 303 469 0
MERCEDES BENZ	0024316506
IVECO	4671601

OEM Ref. Nr. 975 303 469 0
OEM/OES/Fahrzeugtyp WABCO
L x B x H
Gewicht 0.000

8.5 BAR MB/DAF/RENAULT

Original-Ersatzteilnummer dienen lediglich Vergleichszwecken. Sie dürfen nicht in Lieferscheinen und Rechnungen an die Fahrzeughalter oder Wiederverkäufer erscheinen.

Druckregler

BK1280214AS Druckregler, Druckluftanlage

OEM Ref. Nr.	975 303 072 0
OEM/OES/Fahrzeugtyp	WABCO
L x B x H	
Gewicht	0.000

8.5 BAR MB/MAN/IVECO/SCANIA

MERCEDES BENZ	0004311806
DAF	105101
DAF	105 101
DAF	302239
DAF	302 239
IVECO	3410537
IVECO	341 0537
IVECO	3410538
IVECO	341 0538
IVECO	3429296
MERCEDES BENZ	000 431 18 06
MAN	81810117110
MAN	81.81011.7110
SCANIA	457735
WABCO	975 303 072 0
WABCO	9753030720
WABCO	9753030727
WABCO	975 303 072 7
SCANIA	457 735
SCANIA	457739

BK1280212AS Druckregler, Druckluftanlage

OEM Ref. Nr.	975 303 081 0
OEM/OES/Fahrzeugtyp	WABCO
L x B x H	
Gewicht	0.000

9.5 BAR MB/MAN/IVECO/EVOBUS

RENAULT RVI	5000241771
IVECO	482 6204
IVECO	42085760
IVECO	4775735
IVECO	4700994
IVECO	4775736
IVECO	4775738
IVECO	4826204
EVOBUS	8.283.699.000
MAN	81521016022
MAN	81521016073
MERCEDES BENZ	001 431 22 26
MERCEDES BENZ	001 431 22 06
MAN	81521016081
MAN	81.52101.6081
MAN	81.52101.6073
RENAULT RVI	50 00 241 771
MERCEDES BENZ	002 431 35 06
WABCO	9753030810
IVECO	4784409

BK1280205AS Druckregler, Druckluftanlage



OEM Ref. Nr.	975 303 504 0
OEM/OES/Fahrzeugtyp	WABCO
L x B x H	21*11*10
Gewicht	0.000

Pmax.=10.0±0.2BAR/Port threads:M22x1.5mm/ Port 23/4:M12x1.5mm MB/MAN/NEOPLAN

WABCO	9753035040
WABCO	9753035047
BERGKRAFT	BK1281207AS
MERCEDES BENZ	0024314706
MERCEDES BENZ	0024315306
MERCEDES BENZ	0024318806
DAF	1518287
RENAULT RVI	5010019862
MAN	81521016191
MAN	88521016005
WABCO	975 303 504 0
KNORR-BREMSE	I82708
KNORR-BREMSE	DR3503
KNORR-BREMSE	I90312
MERCEDES BENZ	0024311606
MERCEDES BENZ	002 431 16 06
AUGER	78543
WABCO	975 303 504 7
RENAULT RVI	50 10 019 862
DAF	1 518 287

BK1280204AS Druckregler, Druckluftanlage



OEM Ref. Nr.	975 303 474 0
OEM/OES/Fahrzeugtyp	WABCO
L x B x H	17*15*13
Gewicht	0.000

P=8.1±0.2Bar/Pop.=0.6+0.4Bar/Saf. Valve:12.0+2Bar/Ports:M22x1.5/-40°.+150°C MB/ MAN/NEOPLAN/IVECO

MAN	84.52101.9017
MAN	84521019017
MAN	N2509999114
MERCEDES BENZ	002 431 15 06
MERCEDES BENZ	002 431 46 06
MAN	84.52101.6017
MAN	81521019017
MAN	81.52101.9017
IVECO	500002011
FAUN	99708458257
DAF	75 038
KNORR-BREMSE	0481039209
MERCEDES BENZ	002 431 52 06
MERCEDES BENZ	002 431 87 06
MERCEDES BENZ	003 431 36 06
WABCO	975 303 491 0
WABCO	975 303 471 0
WABCO	975 303 461 0
WABCO	975 303 474 7

BK1280207AS Druckregler, Druckluftanlage

OEM Ref. Nr.	975 303 061 0
OEM/OES/Fahrzeugtyp	WABCO
L x B x H	
Gewicht	1.000

8.1 BAR MB/MAN/IVECO

DAF	105 101
DAF	105101
WABCO	975 303 061 7
MERCEDES BENZ	000 431 18 06
HALDEX	312042001
WABCO	975 303 061 0
WABCO	9753030610
WABCO	9753030617
DAF	302239
DAF	302 239
IVECO	3410537
MERCEDES BENZ	0004311806
MAN	81810117110
MAN	81.81011.7110
IVECO	342 9296
IVECO	3429296
IVECO	341 0538
IVECO	3410538
IVECO	341 0537

BK1281207AS Druckregler, Druckluftanlage

OEM Ref. Nr.	0 481 039 213
OEM/OES/Fahrzeugtyp	KNORR-BREMSE
L x B x H	
Gewicht	0.000

10.0 BAR MB/MAN/DAF

KNORR-BREMSE	DR3503
KNORR-BREMSE	I90312
KNORR-BREMSE	0 481 039 213
WABCO	975 303 501 0
BERGKRAFT	BK1280205AS
MERCEDES BENZ	002 431 88 06
MERCEDES BENZ	002 431 53 06
MERCEDES BENZ	002 431 47 06
MAN	81.52101.6191
WABCO	975 303 504 7
AUGER	78543
WABCO	975 303 501 7
KNORR-BREMSE	I82708
WABCO	9753035017
WABCO	975 303 504 0
WABCO	9753035010
MAN	81521016191
MERCEDES BENZ	0024318806
KNORR-BREMSE	0481039213000
KNORR-BREMSE	0481039213090

Original-Ersatzteilnummer dienen lediglich Vergleichszwecken. Sie dürfen nicht in Lieferscheinen und Rechnungen an die Fahrzeughalter oder Wiederverkäufer erscheinen.

Druckregler

BK1280109AS Druckregler, Druckluftanlage

OEM Ref. Nr.	975 300 111 0
OEM/OES/Fahrzeugtyp	WABCO
L x B x H	
Gewicht	1.000

7.3 BAR MB/MAN/IVECO/EVOBUS

KNORR-BREMSE	DR3201
WABCO	9753001117
WABCO	975 300 111 7
MERCEDES BENZ	002 431 35 06
RENAULT RVI	50 00 241 771
DAF	1 518 279
DAF	1518279
LEYLAND	BBU2086
FAUN	99708410073
AUGER	78542
MERCEDES BENZ	001 431 99 06
MERCEDES BENZ	001 431 82 06
MAN	81.52101.6073
MAN	81.52101.6081
MAN	81521016081
IVECO	4775737
MAN	81.52101.6022
STEYR	79000360341
STEYR	89000360426
STEYR	99000362030

BK1280106AS Druckregler, Druckluftanlage

OEM Ref. Nr.	975 300 550 0
OEM/OES/Fahrzeugtyp	WABCO
L x B x H	
Gewicht	1.000

9.3 BAR MB/MAN/EVOBUS/IVECO/DAF

IVECO	4684435
IVECO	468 4435
IVECO	475 1969
IVECO	4751969
IVECO	4758347
IVECO	467 5213
IVECO	4675213
WABCO	9753005507
WABCO	975 300 550 7
MAN	81.52101.6073
MAN	81.52101.6081
MAN	81521016081
MERCEDES BENZ	001 431 22 06
IVECO	475 8347
IVECO	42034010
IVECO	4208 5760
MERCEDES BENZ	001 431 82 06
MERCEDES BENZ	001 431 99 06
RENAULT RVI	50 00 878 468
RENAULT RVI	5000878468

BK1280104AS Druckregler, Druckluftanlage

OEM Ref. Nr.	975 300 156 0
OEM/OES/Fahrzeugtyp	WABCO
L x B x H	
Gewicht	1.000

8.5 BAR MB/MAN (84.52101.6013)

WABCO	9753001560
WABCO	975 300 156 0
MERCEDES BENZ	0024316206
AUGER	75039
MERCEDES BENZ	002 431 62 06
MAN	84.52101.6013
MAN	84521016013

BK1281201AS Druckregler, Druckluftanlage

OEM Ref. Nr.	0 481 039 201
OEM/OES/Fahrzeugtyp	KNORR-BREMSE
L x B x H	
Gewicht	0.000

8.1 BAR MB/MAN/IVECO/DAF

VOLVO	6789 355
RENAULT RVI	50 00 464 197
RENAULT RVI	50 00 243 947
WABCO	975 303 460 7
WABCO	975 303 473 7
EVOBUS	8283657000
IVECO	251 6892
MAN	81.52101.6083
IVECO	480 4765
WABCO	975 303 460 0
RENAULT RVI	50 00 819 893
MERCEDES BENZ	002 431 34 06
KNORR-BREMSE	0 481 039 201
MERCEDES BENZ	0014310606
MERCEDES BENZ	0014311206
MERCEDES BENZ	0014313406
IVECO	251 6923
IVECO	4208 5762
MERCEDES BENZ	002 431 49 06
MERCEDES BENZ	002 431 43 06

BK1281213AS Druckregler, Druckluftanlage

OEM Ref. Nr.	0 481 039 221
OEM/OES/Fahrzeugtyp	KNORR-BREMSE
L x B x H	
Gewicht	0.000

8.1 BAR MB/NEOPLAN/IVECO

MAN	81.52101.6123
MAN	81.52101.6085
MAN	81.52101.6076
MERCEDES BENZ	001 431 34 06
MERCEDES BENZ	001 431 12 06
MERCEDES BENZ	001 431 06 06
MERCEDES BENZ	001 431 00 06
MERCEDES BENZ	001 431 98 06
KNORR-BREMSE	0481039221
KNORR-BREMSE	0 481 039 221
MAN	81.52101.9083
MAN	81.52101.6132
IVECO	251 6923
MERCEDES BENZ	002 431 34 06
WABCO	975 303 460 0
MAN	81.52101.6083
VOLVO	6789 355
RENAULT RVI	50 00 464 197
RENAULT RVI	50 00 243 947
WABCO	975 303 460 7

BK1281214AS Druckregler, Druckluftanlage

OEM Ref. Nr.	0 481 039 222
OEM/OES/Fahrzeugtyp	KNORR-BREMSE
L x B x H	
Gewicht	0.000

7.3 BAR MB/MAN/IVECO/EVOBUS

BERGKRAFT	BK1280109AS
KNORR-BREMSE	0481039222
KNORR-BREMSE	0 481 039 222
KNORR-BREMSE	0481039222090
WABCO	9753001110
WABCO	975 300 100 0
WABCO	9753001000
WABCO	975 300 111 0
MERCEDES BENZ	0014314106
MERCEDES BENZ	0024315906
MERCEDES BENZ	0024313506
MERCEDES BENZ	0014319906
IVECO	470 0994
MERCEDES BENZ	0014314206
MERCEDES BENZ	0014314306
MERCEDES BENZ	0014312206
IVECO	4700994
EVOBUS	8.283.699.000
MERCEDES BENZ	001 431 99 06
WABCO	9753001007

Original-Ersatzteilnummer dienen lediglich Vergleichszwecken. Sie dürfen nicht in Lieferscheinen und Rechnungen an die Fahrzeughalter oder Wiederverkäufer erscheinen.

BK1281204AS Druckregler, Druckluftanlage



OEM Ref. Nr.	0 481 039 209
OEM/OES/Fahrzeugtyp	KNORR-BREMSE
L x B x H	12*12*11
Gewicht	0.000

Pout=8.1Bar/Pin=7.1Bar/Safety valve:12Bar/Air Inlet:M22x1.5/Delivery22,23:M12x1.5 MB/MAN/DAF

MERCEDES BENZ	002 431 87 06
HALDEX	312030001
KNORR-BREMSE	I90311
KNORR-BREMSE	I82341
KNORR-BREMSE	DR3502
WABCO	9753034617
WABCO	9753034747
MERCEDES BENZ	002 431 52 06
MERCEDES BENZ	002 431 46 06
MERCEDES BENZ	002 431 15 06
MAN	84.52101.6017
DAF	75 038
STEYR	99100360090
WABCO	975 303 474 7
WABCO	975 303 461 7
WABCO	975 303 461 0
WABCO	9753034740
EVOBUS	8285106000
MAN	84521016017

BK1280105AS Druckregler, Druckluftanlage

OEM Ref. Nr.	975 300 502 0
OEM/OES/Fahrzeugtyp	WABCO
L x B x H	
Gewicht	1.000

8.0 BAR MB/MAN/VOLVO/IVECO/EVOBUS/NEOPLAN

MAN	81.52101.6112
MAN	81.52101.6076
MAN	81.52101.6085
MAN	81.52101.6119
MAN	81.52101.6123
MAN	81.52101.6132
IVECO	252 1211
IVECO	2808514
IVECO	280 8514
IVECO	4208 5762
IVECO	251 6973
IVECO	2521211
IVECO	2516973
MAN	81.52101.6114
MERCEDES BENZ	001 431 34 06
STEYR	99100360019
RENAULT RVI	50 00 785 673
RENAULT RVI	5000785673
MAN	81521019076
MAN	81.52101.9076

BK1280219AS Druckregler, Druckluftanlage

OEM Ref. Nr.	975 303 501 0
OEM/OES/Fahrzeugtyp	WABCO
L x B x H	
Gewicht	0.000

KNORR-BREMSE	I82708
WABCO	9753035017
BERGKRAFT	BK1281207AS
WABCO	9753035010
KNORR-BREMSE	I90312
WABCO	975 303 501 0
AUGER	78543
MERCEDES BENZ	002 431 16 06
WABCO	975 303 501 7
MERCEDES BENZ	0024311606
MAN	84.52101.6015
MAN	84521016015

BK1280107AS Druckregler, Druckluftanlage

OEM Ref. Nr.	975 300 100 0
OEM/OES/Fahrzeugtyp	WABCO
L x B x H	
Gewicht	0.000

STEYR	99000362030
STEYR	79000360341
STEYR	89000360426
RENAULT RVI	50 00 241 771
MERCEDES BENZ	002 431 35 06
MERCEDES BENZ	001 431 82 06
MERCEDES BENZ	001 431 99 06
AUGER	78542
WABCO	975 300 100 7
MAN	81.52101.6022
IVECO	4775737
IVECO	477 5737
MAN	81.52101.6073
MAN	81.52101.6081
MAN	81521016081
MERCEDES BENZ	001 431 22 06
MERCEDES BENZ	001 431 43 06
MERCEDES BENZ	001 431 42 06
MERCEDES BENZ	001 431 22 26

BK1280201AS Druckregler, Druckluftanlage



OEM Ref. Nr.	975 303 473 0
OEM/OES/Fahrzeugtyp	WABCO
L x B x H	19*11*9
Gewicht	0.000

8.1 BAR MERCEDES/SETRA

WABCO	9753034607
WABCO	9753034730
KNORR-BREMSE	DR3500
RENAULT RVI	7700051785
WABCO	9753034700
WABCO	9753034707
WABCO	9753034737
LEYLAND	BBU7398
LEYLAND	BBU5210
MAN	81521016123
MAN	81521016155
IVECO	4804765
DAF	1 506 504
MAN	81521019132
MAN	81.52101.9132
FAUN	99701725373
FENDT	G822880020150
IVECO	2516892
IVECO	42085762
IVECO	2516923

BK1280101AS Druckregler, Druckluftanlage

OEM Ref. Nr.	975 300 110 0
OEM/OES/Fahrzeugtyp	WABCO
L x B x H	13*16*16
Gewicht	0.000

8.1 BAR MB/MAN/IVECO/DAF

MAN	81.52101.6112
MAN	81.52101.6114
MERCEDES BENZ	001 431 34 06
MERCEDES BENZ	001 431 12 06
MERCEDES BENZ	001 431 06 06
MERCEDES BENZ	001 431 00 06
MAN	81.52101.6076
MAN	81.52101.6085
MAN	81.52101.6119
MAN	81.52101.6123
MAN	81.52101.6132
MAN	81.52101.9083
RENAULT RVI	50 00 243 947
RENAULT RVI	50 00 464 197
VOLVO	6789 355
MERCEDES BENZ	001 431 98 06
MERCEDES BENZ	002 431 43 06
DAF	1505157
IVECO	251 6892
FAUN	99708458256

Original-Ersatzteilnummer dienen lediglich Vergleichszwecken. Sie dürfen nicht in Lieferscheinen und Rechnungen an die Fahrzeughalter oder Wiederverkäufer erscheinen.

BK8503997 Kompressor, Druckluftanlage



OEM Ref. Nr.	LP3997
OEM/OES/Fahrzeugtyp	KNORR-BREMSE
L x B x H	25*18*34
Gewicht	20.000

360ccm/D=92.0mm MAN, water cooled

MAN	51541007116
MAN	51.54100.9087
MAN	51541009087
MAN	51.54100.9078
MAN	51541009078
MAN	51.54100.7078
MAN	51541007078
MAN	51.54100.7087
MAN	51541007087
BERGKRAFT	BK8503980
MAN	51.54100.7116
KNORR-BREMSE	K015948ES
KNORR-BREMSE	K015948000
MAN	51.54100.7095
MAN	51541007095
KNORR-BREMSE	K004489
KNORR-BREMSE	K015948
KNORR-BREMSE	LP3980
KNORR-BREMSE	LP3997
MAN	51.54100.7121

BK8503980 Kompressor, Druckluftanlage



OEM Ref. Nr.	LP3980
OEM/OES/Fahrzeugtyp	KNORR-BREMSE
L x B x H	36*34*20
Gewicht	19.000

360 ccm/D=92.0mm MAN, air cooled

MAN	51541009095
MAN	51.54100.9095
KNORR-BREMSE	LP3980
KNORR-BREMSE	K004489
MAN	51541007095
MAN	51.54100.7095
BERGKRAFT	BK8503997
MAN	51.54100.9087
MAN	51541009087
MAN	51541007087
MAN	51.54100.7087
MAN	51541007078
MAN	51.54100.7078
MAN	51541009078
MAN	51.54100.9078

BK8503812 Kompressor, Druckluftanlage



OEM Ref. Nr.	LK3812
OEM/OES/Fahrzeugtyp	KNORR-BREMSE
L x B x H	33*16*23
Gewicht	9.000

213ccm/12.5 Bar/D=75mm MAN D0824/0826LF/ GF/LFL/OH 01-03

MAN	51541017197
MAN	51541017201
MAN	51541017204
MAN	51541019204
KNORR-BREMSE	I94063AT
KNORR-BREMSE	I94063
KNORR-BREMSE	LK3812
MAN	51541017190
MAN	51.54101.9204
MERCEDES BENZ	0021313701
WABCO	4111455070
WABCO	4111455077
MAN	51.54101.7190
MAN	51.54101.7197
MAN	51.54101.7201
MAN	51.54101.7204

BK8503826 Kompressor, Druckluftanlage



OEM Ref. Nr.	LK3826
OEM/OES/Fahrzeugtyp	KNORR-BREMSE
L x B x H	
Gewicht	11.000

213cc MAN L2000/M2000,BUS

KNORR-BREMSE	LK3826
KNORR-BREMSE	II34069
MAN	51541017231
MAN	51.54101.7231

BK8501806 Kompressor, Druckluftanlage



OEM Ref. Nr.	LP1806
OEM/OES/Fahrzeugtyp	KNORR-BREMSE
L x B x H	
Gewicht	0.000

213cc MAN

KNORR-BREMSE	LP1806
KNORR-BREMSE	I75566
KNORR-BREMSE	I75566ES
KNORR-BREMSE	I75566AT
MAN	51541017084
MAN	51.54101.7084

BK8501506 Kompressor, Druckluftanlage



OEM Ref. Nr.	LK1506
OEM/OES/Fahrzeugtyp	KNORR-BREMSE
L x B x H	27*19*19
Gewicht	7.000

150cc/P=18.0BAR/D=75mm MAN

KNORR-BREMSE	I76337AT
KNORR-BREMSE	I88782
KNORR-BREMSE	I88782X00
KNORR-BREMSE	LK1506
KNORR-BREMSE	LP1580
MAN	51541017165
MAN	51541017164
MAN	51541017125
MAN	51.54101.7165
MAN	51.54101.7164
MAN	51.54101.7125
WABCO	4111419107
WABCO	4111419100

Original-Ersatzteilnummer dienen lediglich Vergleichszwecken. Sie dürfen nicht in Lieferscheinen und Rechnungen an die Fahrzeughalter oder Wiederverkäufer erscheinen.

Kompressor

BK8501305 Kompressor, Druckluftanlage



KNORR-BREMSE	LK1305
KNORR-BREMSE	I88783X00
KNORR-BREMSE	I88783
KNORR-BREMSE	I88783ES
KNORR-BREMSE	I88783AT
MAN	51541019143
MAN	51541017143
MAN	51.54101.9143
MAN	51.54101.7143
WABCO	4111409300

OEM Ref. Nr.	LK1305
OEM/OES/Fahrzeugtyp	KNORR-BREMSE
L x B x H	18*18*25
Gewicht	6.000

110ccm/18.0 Bar/D=75mm MAN G/M90,L2000
D0224/0226 MF/MFO

BK8500030 Kompressor, Druckluftanlage



MAN	51541017255
MAN	51541017252
MAN	51541007005
MAN	51.54101.7255
MAN	51.54101.7252
MAN	51.54100.7005
WABCO	4123520030
WABCO	412 352 003 0
DAF	1524855

OEM Ref. Nr.	412 352 003 0
OEM/OES/Fahrzeugtyp	WABCO
L x B x H	20*30*20
Gewicht	17.000

352ccm/14 BAR/D=85mm MAN D0834/D0836LF/
LOH01/02/03/04

BK8507070 Kompressor, Druckluftanlage



WABCO	9121170000
WABCO	912 117 000 0
MAN	51541007070
MAN	51.54100.7070

OEM Ref. Nr.	912 117 000 0
OEM/OES/Fahrzeugtyp	WABCO
L x B x H	
Gewicht	0.000

352ccm/12.5 BAR/D=85mm MAN D0834/D0836LF/
LOH40/41/51-58/61-63

BK1204020AC Kompressor, Druckluftanlage



KNORR-BREMSE	LP3940
KNORR-BREMSE	II14385
KNORR-BREMSE	II14385AT
MAN	81541016053
MAN	81.54101.6053

OEM Ref. Nr.	LP3940
OEM/OES/Fahrzeugtyp	KNORR-BREMSE
L x B x H	
Gewicht	10.000

300cc IKARUS 260/RABA S16,S22,831

BK8503960 Kompressor, Druckluftanlage

KNORR-BREMSE	II30898
KNORR-BREMSE	II39527FAT
KNORR-BREMSE	II39527F
KNORR-BREMSE	II40278FAT
KNORR-BREMSE	II40278F
KNORR-BREMSE	LK3960
KNORR-BREMSE	LK3978
KNORR-BREMSE	LP3982
MAN	51541017245
MAN	51541017225
KNORR-BREMSE	LP3993
MAN	51.54100.7080
MAN	51541007080
KNORR-BREMSE	K001611
MAN	51.54100.7016
MAN	51.54101.7225
MAN	51.54101.7245
MAN	51541007016

OEM Ref. Nr.	LK3960
OEM/OES/Fahrzeugtyp	KNORR-BREMSE
L x B x H	
Gewicht	0.000

300ccm MAN D0826LUH01-06/08/10/12/13

BK8503914 Kompressor, Druckluftanlage



KNORR-BREMSE	LK3914
KNORR-BREMSE	LK3911
KNORR-BREMSE	I90573
KNORR-BREMSE	I90573AT
KNORR-BREMSE	I85388
IVECO	1177287
IVECO	1175556
MAN	51541017192
MAN	51.54101.7192

OEM Ref. Nr.	LK3914
OEM/OES/Fahrzeugtyp	KNORR-BREMSE
L x B x H	
Gewicht	11.000

300cc MAN G90,M90/IVECO

Original-Ersatzteilnummer dienen lediglich Vergleichszwecken. Sie dürfen nicht in Lieferscheinen und Rechnungen an die Fahrzeughalter oder Wiederverkäufer erscheinen.

03.040

Kompressor

BK8507247 Kompressor, Druckluftanlage



MAN	51.54101.7247
MAN	51541017247
KNORR-BREMSE	II36925000
KNORR-BREMSE	II36925
KNORR-BREMSE	LK3980
MAN	51541017202
MAN	51541017205
MAN	51541017199
MAN	51541017194
MAN	51541017191
MAN	51541017193
MAN	51541017192

OEM Ref. Nr. LK3980
OEM/OES/Fahrzeugtyp KNORR-BREMSE
L x B x H
Gewicht 0.000

300cc MAN D0824/D0826/D0836/D2865/D2866

BK8503944 Kompressor, Druckluftanlage



KNORR-BREMSE	LK3944
KNORR-BREMSE	II16412
MAN	51541017214
MAN	51.54101.7214

OEM Ref. Nr. LK3944
OEM/OES/Fahrzeugtyp KNORR-BREMSE
L x B x H
Gewicht 9.000

300cc MAN

BK8507071 Kompressor, Druckluftanlage



MAN	51.54100.7071
MAN	51541007071
WABCO	912 116 000 0
WABCO	9121160000

OEM Ref. Nr. 912 116 000 0
OEM/OES/Fahrzeugtyp WABCO
L x B x H 24*24*36
Gewicht 16.000

238ccm/12.5 BAR/D=85mm MAN D0834/ D0836LFL/LFG 50-65

BK8507015 Kompressor, Druckluftanlage



MAN	51541017211
MAN	51541017206
MAN	51541009029
MAN	51541007029
MAN	51541007015
MAN	51540009029
MAN	51540009021
MAN	51540009014
MAN	51540009011
MAN	51540007029
MAN	51540007015
MAN	51541017212
MAN	51541017215
KNORR-BREMSE	II40277F
KNORR-BREMSE	II40277FAT
KNORR-BREMSE	II30897
MAN	51541019235
MAN	51541019221

OEM Ref. Nr. LK4931
OEM/OES/Fahrzeugtyp KNORR-BREMSE
L x B x H 35*33*19
Gewicht 18.000

mit Linksgewinde, Artikelnummer des empfohlenen Zubehörs: Schraube M16x1,5x55LH OE MAN 51.90001.0219 (06.01784.8516), 600ccm

BK8504932 Kompressor, Druckluftanlage



KNORR-BREMSE	LK4932
KNORR-BREMSE	K000513
MAN	51540007041
MAN	51.54000.7041

OEM Ref. Nr. LK4932
OEM/OES/Fahrzeugtyp KNORR-BREMSE
L x B x H
Gewicht 0.000

MAN BUS

BK8507069 Kompressor, Druckluftanlage



KNORR-BREMSE	LK4939
KNORR-BREMSE	K001998
MAN	51541007069
MAN	51.54100.7069

OEM Ref. Nr. LK4939
OEM/OES/Fahrzeugtyp KNORR-BREMSE
L x B x H 32*20*36
Gewicht 18.000

MAN BUS

Original-Ersatzteilnummer dienen lediglich Vergleichszwecken. Sie dürfen nicht in Lieferscheinen und Rechnungen an die Fahrzeughalter oder Wiederverkäufer erscheinen.

03.040

Kompressor

BK1203047AC Kompressor, Druckluftanlage



MAN 51.54000.7086
MAN 51.54000.7121
MAN 51540007086
MAN 51540007121
MAN 51540007131

OEM Ref. Nr.	51.54000.7086
OEM/OES/Fahrzeugtyp	MAN
L x B x H	42*41*18
Gewicht	37.000

MAN D2865LF/LFR/LXF, D2866LF20-25/29-31/40/45

BK1203049AC Kompressor, Druckluftanlage



MAN 51.54100.6009

OEM Ref. Nr.	51.54100.6009
OEM/OES/Fahrzeugtyp	MAN
L x B x H	41*41*18
Gewicht	33.000

MAN D2876LF/D2866LF

BK1203053AC Kompressor, Druckluftanlage



MAN 51541006003
MAN 51.54100.6003

OEM Ref. Nr.	51.54100.6003
OEM/OES/Fahrzeugtyp	MAN
L x B x H	
Gewicht	32.000

MAN D2876LF/D2866LF

BK1201018AC Kompressor, Druckluftanlage



MAN 51.54100.7003
MAN 51.54100.6023
MAN 51.54100.6005
BERGKRAFT BK1156811AS
BERGKRAFT BK1156711AS
MAN 51541007003
MAN 51541006023
MAN 51541006005
BERGKRAFT BK1133611AS

OEM Ref. Nr.	51.54100.7003
OEM/OES/Fahrzeugtyp	MAN
L x B x H	37*30*16
Gewicht	34.000

MAN E2866DUH

BK1203027AC Kompressor, Druckluftanlage



MERCEDES BENZ 447 130 37 15
MERCEDES BENZ 4471303715
MAN 51.54000.7073
MAN 51540007073

OEM Ref. Nr.	51.54000.7073
OEM/OES/Fahrzeugtyp	MAN
L x B x H	
Gewicht	16.000

D=90mm MB BUS OM447HA

BK1203018AC Kompressor, Druckluftanlage



MAN 51540007114
MAN 51540007075
MAN 51.54000.7114
MAN 51.54000.7075

OEM Ref. Nr.	51.54000.7075
OEM/OES/Fahrzeugtyp	MAN
L x B x H	36*23*36
Gewicht	25.000

MAN BUS E2866 DUH01-03

Original-Ersatzteilnummer dienen lediglich Vergleichszwecken. Sie dürfen nicht in Lieferscheinen und Rechnungen an die Fahrzeughalter oder Wiederverkäufer erscheinen.

03.040

Kompressor

BK1204071AC Kompressor, Druckluftanlage



MAN 51541007080
KNORR-BREMSE K001611
MAN 51.54100.7080
KNORR-BREMSE LP3993

OEM Ref. Nr. LP3993
OEM/OES/Fahrzeugtyp KNORR-BREMSE
L x B x H
Gewicht 9.000

300 ccm (KNORR TYPE) MAN D0826LUH01-06/08/10/12/13

BK1203014AC Kompressor, Druckluftanlage



MAN 51.54000.7074
MAN 51540007074
MERCEDES BENZ 4071300015
MERCEDES BENZ 407 130 00 15

OEM Ref. Nr. 51.54000.7074
OEM/OES/Fahrzeugtyp MAN
L x B x H
Gewicht 0.000

292ccm MAN/MB WABCO

BK1203037AC Kompressor, Druckluftanlage



MAN 51540009058
MAN 51.54000.7058
MAN 51540007058
MERCEDES BENZ 4071300115

OEM Ref. Nr. 51.54000.7058
OEM/OES/Fahrzeugtyp MAN
L x B x H 35*21*15
Gewicht 14.000

292ccm MAN/MB MERCEDES TYPE

BK1203041AC Kompressor, Druckluftanlage



MAN 51.54000.7074

OEM Ref. Nr. 51.54000.7074
OEM/OES/Fahrzeugtyp MAN
L x B x H
Gewicht 16.000

292ccm MAN/MB MERCEDES TYPE

BK1203036AC Kompressor, Druckluftanlage



MAN 51.54000.7058
MAN 51540007058

OEM Ref. Nr. 51.54000.7058
OEM/OES/Fahrzeugtyp MAN
L x B x H
Gewicht 12.000

292ccm MAN/MB MERCEDES TYPE

BK1203040AC Kompressor, Druckluftanlage



MAN 51.54000.7074

OEM Ref. Nr. 51.54000.7074
OEM/OES/Fahrzeugtyp MAN
L x B x H
Gewicht 13.000

292ccm MAN/MB MERCEDES TYPE

Original-Ersatzteilnummer dienen lediglich Vergleichszwecken. Sie dürfen nicht in Lieferscheinen und Rechnungen an die Fahrzeughalter oder Wiederverkäufer erscheinen.

Kompressor

BK1203039AC Kompressor, Druckluftanlage



MAN 51.54000.7074

OEM Ref. Nr.	51.54000.7074
OEM/OES/Fahrzeugtyp	MAN
L x B x H	
Gewicht	0.000

292ccm MAN/MB KNORR TYPE

BK1203019AC Kompressor, Druckluftanlage



MERCEDES BENZ 4071300115
MAN 51540007058
MAN 51.54000.7058
MAN 51540009058

OEM Ref. Nr.	51.54000.7058
OEM/OES/Fahrzeugtyp	MAN
L x B x H	
Gewicht	12.000

292ccm MAN D2565,D2566,D2865,D2866/MB
WABCO TYPE

BK1203035AC Kompressor, Druckluftanlage



MAN 51540007058
MAN 51.54000.7058

OEM Ref. Nr.	51.54000.7058
OEM/OES/Fahrzeugtyp	MAN
L x B x H	
Gewicht	12.000

292ccm MAN D2565,D2566,D2865,D2866/MB
KNORR TYPE

BK1203021AC Kompressor, Druckluftanlage



MAN 51540007057
MAN 51.54000.7057
MERCEDES BENZ 4471301815
MERCEDES BENZ 447 130 18 15
MAN 51540007058

OEM Ref. Nr.	51.54000.7057
OEM/OES/Fahrzeugtyp	MAN
L x B x H	35*21*15
Gewicht	14.000

292ccm/D=90mm MB/MAN

BK1203017AC Kompressor, Druckluftanlage



MAN 51.54000.7064
MAN 51540007064
MERCEDES BENZ 447 130 04 15
MERCEDES BENZ 4471300415

OEM Ref. Nr.	51.54000.7064
OEM/OES/Fahrzeugtyp	MAN
L x B x H	37*23*26
Gewicht	24.000

MAN BUS E2866 DUH01-03

BK1203016AC Kompressor, Druckluftanlage



MAN 51540007055
MAN 51.54000.7055

OEM Ref. Nr.	51.54000.7055
OEM/OES/Fahrzeugtyp	MAN
L x B x H	35*33*22
Gewicht	24.000

MAN D2866 LH01-02/D2866 M/MF/MFR

Original-Ersatzteilnummer dienen lediglich Vergleichszwecken. Sie dürfen nicht in Lieferscheinen und Rechnungen an die Fahrzeughalter oder Wiederverkäufer erscheinen.

BK1203051AC Kompressor, Druckluftanlage

MAN 51.54100.7066
MAN 51541007066



OEM Ref. Nr.	51.54100.7066
OEM/OES/Fahrzeugtyp	MAN
L x B x H	40*40*18
Gewicht	33.000

MAN D2876LFG/D2866LFG

BK1203052AC Kompressor, Druckluftanlage

MAN 51541009007
MAN 51541006007
MAN 51.54100.9007
MAN 51.54100.6007



OEM Ref. Nr.	51.54100.6007
OEM/OES/Fahrzeugtyp	MAN
L x B x H	41*40*17
Gewicht	32.000

MAN D2876LF/D2866LF

BK1203042AC Kompressor, Druckluftanlage

MAN 51.54100.7028



OEM Ref. Nr.	51.54100.7028
OEM/OES/Fahrzeugtyp	MAN
L x B x H	
Gewicht	32.000

MAN D2876LF

BK1203050AC Kompressor, Druckluftanlage

MAN 51541007010
MAN 51.54100.7010



OEM Ref. Nr.	51.54100.7010
OEM/OES/Fahrzeugtyp	MAN
L x B x H	41*18*40
Gewicht	31.000

MAN D2876 LF

BK1203048AC Kompressor, Druckluftanlage

MAN 51541006001
MAN 51.54100.6001



OEM Ref. Nr.	51.54100.6001
OEM/OES/Fahrzeugtyp	MAN
L x B x H	41*41*18
Gewicht	32.000

MAN D2866LF20-25/34/39,D2876LOH27-29/32-35

BK1203046AC Kompressor, Druckluftanlage

MAN 51.54000.7109
MAN 51.54000.7107
MAN 51.54000.7082
MAN 51540007109
MAN 51540007107
MAN 51540007082
BERGKRAFT BK1126611AS



OEM Ref. Nr.	51.54000.7082
OEM/OES/Fahrzeugtyp	MAN
L x B x H	
Gewicht	32.000

MAN BUS D2866 KU/LU

Original-Ersatzteilnummer dienen lediglich Vergleichszwecken. Sie dürfen nicht in Lieferscheinen und Rechnungen an die Fahrzeughalter oder Wiederverkäufer erscheinen.

BK1203028AC Kompressor, Druckluftanlage

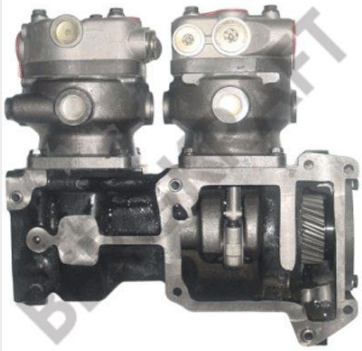

MAN	51540009079
MAN	51540007130
MAN	51540007120
MAN	51540007079
MAN	51.54000.9079
MAN	51.54000.7130
MAN	51.54000.7120
MAN	51.54000.7079
MERCEDES BENZ	4071300415

OEM Ref. Nr. 51.54000.7079
OEM/OES/Fahrzeugtyp MAN
L x B x H 41*40*17
Gewicht 33.000

D=90mm MAN D2876 LUH/LOH

BK1500007AS Kompressor, Druckluftanlage



MAN	51541126003
MAN	51.54112.6003
MERCEDES BENZ	4071300610
MERCEDES BENZ	407 130 06 10

OEM Ref. Nr. 407 130 06 10
OEM/OES/Fahrzeugtyp MERCEDES BENZ
L x B x H
Gewicht 2.000

MB/MAN

BK1204032AC Kompressor, Druckluftanlage



MAN	51541017193
MAN	51541017192
MAN	51.54101.7192
MAN	51.54101.7193
MAN	51.54101.7194
MAN	51.54101.7199
MAN	51.54101.7202
MAN	51.54101.7205
MAN	51.54101.9202
MAN	51541017202
MAN	51541017191
MAN	51.54101.7191
MAN	51541017205
MAN	51541019202
KNORR-BREMSE	I94064000
KNORR-BREMSE	I94064AT
KNORR-BREMSE	I94064ES
KNORR-BREMSE	LK3927
MAN	51541017199
MAN	51541017194

OEM Ref. Nr. LK3927
OEM/OES/Fahrzeugtyp KNORR-BREMSE
L x B x H 35*34*20
Gewicht 11.000

300cc/12.5 Bar/D=90mm MAN D0824/D0826/ D0836/D2865/D2866

BK1204040AC Kompressor, Druckluftanlage



MERCEDES BENZ	9061304215
MERCEDES BENZ	9061305115
MERCEDES BENZ	9061302915
BERGKRAFT	BK8504115
WABCO	411 151 008 0
MAN	51541017240
MAN	51.54101.7…
WABCO	411 151 004 0
WABCO	4111540040
BERGKRAFT (Original parts)	4111540040
WABCO	4111510080
DAF	1517938
Burkert Fahrzeugteile	20200390600
WABCO	411 154 000 0
MERCEDES BENZ	9061301215
WABCO	4111540000
BERGKRAFT (Original parts)	4111540030
WABCO	4111540030

OEM Ref. Nr. 411 151 004 0
OEM/OES/Fahrzeugtyp WABCO
L x B x H 37*22*16
Gewicht 13.000

MB AXOR 352ccm/12,5Bar/D=85mm

BK1201013AC Kompressor, Druckluftanlage



MAN	51541009015
MAN	51541006015
MAN	51541006013
MAN	51541006011
MAN	51.54100.9015
MAN	51.54100.6015
MAN	51.54100.6013
MAN	51.54100.6011

OEM Ref. Nr. 51.54100.6011
OEM/OES/Fahrzeugtyp MAN
L x B x H 30*20*15
Gewicht 17.000

MAN D2876LF/D2866LF20-31

BK1203044AC Kompressor, Druckluftanlage



MAN	51.54100.7033

OEM Ref. Nr. 51.54100.7033
OEM/OES/Fahrzeugtyp MAN
L x B x H 39*22*16
Gewicht 17.000

MAN D2876LF

Original-Ersatzteilnummer dienen lediglich Vergleichszwecken. Sie dürfen nicht in Lieferscheinen und Rechnungen an die Fahrzeughalter oder Wiederverkäufer erscheinen.

03.040

Kompressor

BK1203025AC Kompressor, Druckluftanlage



MERCEDES BENZ 4471301815
MAN 51540009128
MAN 51540007128
MAN 51.54000.9128
MAN 51.54000.7128

OEM Ref. Nr.	51.54000.7128
OEM/OES/Fahrzeugtyp	MAN
L x B x H	26*21*15
Gewicht	18.000

MAN D2866LOH20-26/30/31,D2876LOH01-05

BK1203038AC Kompressor, Druckluftanlage



MAN 51.54000.7129
MAN 51540007129

OEM Ref. Nr.	51.54000.7129
OEM/OES/Fahrzeugtyp	MAN
L x B x H	35*22*16
Gewicht	12.000

MAN D2865LF21-24/D2866LF20-25/29-31/D2866/
D2876LF14/17

BK1203026AC Kompressor, Druckluftanlage



MAN 51540007059
MAN 51.54000.7059

OEM Ref. Nr.	51.54000.7059
OEM/OES/Fahrzeugtyp	MAN
L x B x H	36*21*15
Gewicht	14.000

MAN D2566UH/MTUH,D2866LUH

BK1203024AC Kompressor, Druckluftanlage



MAN 51.54000.7063
MAN 51540007063

OEM Ref. Nr.	51.54000.7063
OEM/OES/Fahrzeugtyp	MAN
L x B x H	36*35*22
Gewicht	18.000

MAN D2566MUH/MTUH, D2866UH/LUH

BK1203043AC Kompressor, Druckluftanlage

MAN 51.54000.7058



OEM Ref. Nr.	51.54000.7058
OEM/OES/Fahrzeugtyp	MAN
L x B x H	
Gewicht	0.000

KNORR D=90mm MB/MAN

Original-Ersatzteilnummer dienen lediglich Vergleichszwecken. Sie dürfen nicht in Lieferscheinen und Rechnungen an die Fahrzeughalter oder Wiederverkäufer erscheinen.

BK8500056 Reparatursatz Kompressor, Dichtungen ohne Schrauben

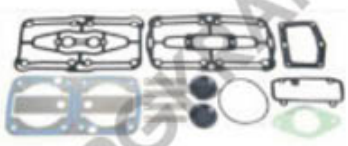

MAN	81.54101.6055 S1
BERGKRAFT	BK8500057
KNORR-BREMSE	K019528
MAN	8154101605S1

OEM Ref. Nr.	81.54101.6055 S1
OEM/OES/Fahrzeugtyp	MAN
L x B x H	27*14*1
Gewicht	0.000

Kompressor 70 CC für MAN TGA LK4928/4934/ 4947/4960

BK8500057 Reparatursatz Kompressor, Dichtungen mit Schrauben

BERGKRAFT	BK8500056
KNORR-BREMSE	K019528
MAN	8154101605S2
MAN	81.54101.6055 S2

OEM Ref. Nr.	81.54101.6055 S2
OEM/OES/Fahrzeugtyp	MAN
L x B x H	28*15*4
Gewicht	0.000

Kompressor 70 CC für MAN TGA LK4928/4934/ 4947/4960

BK9002316 Zylinder, Kompressor

OEM Ref. Nr.	81157016112
OEM/OES/Fahrzeugtyp	MAN
L x B x H	
Gewicht	0.000

BK9001045 Schlauch, Kompressor



MAN	81963400297
MAN	81963400162
MAN	81.96340.0471
MAN	81.96340.0469
MAN	81.96340.0352
MAN	81.96340.0297
MAN	06540590007
MAN	06540546617
MAN	06.54059.0007
MAN	06.54054.6617
MAN	81963400469
MAN	81963400352
MAN	81963400471
BERGKRAFT	BK9003045

OEM Ref. Nr.	06540590007
OEM/OES/Fahrzeugtyp	MAN
L x B x H	41*3*3
Gewicht	0.000

(400mm)

BK8500484 Kompressor, Pleuelstange



KNORR-BREMSE	II14872004
KNORR-BREMSE	B80110
MAN	81541060006
RENAULT RVI	5000822618
KNORR-BREMSE	3B80110
VOLVO	1699828
VOLVO	1698852
MERCEDES BENZ	0001311817

OEM Ref. Nr.	1698852
OEM/OES/Fahrzeugtyp	VOLVO
L x B x H	4*11*11
Gewicht	0.000

VOLVO/MB/MAN/IVECO/DEUTZ/RENAULT

BK8500490 Pleuel, Druckluftkompressor



MAN	81541060013
MAN	81.54106.0013
KNORR-BREMSE	I60599

OEM Ref. Nr.	I60599
OEM/OES/Fahrzeugtyp	KNORR-BREMSE
L x B x H	13*7*2
Gewicht	0.000

VOLVO/MAN/IVECO KNORR:LK3904-08-63/ LK3944-65-66-80/LK3812-26-68

Original-Ersatzteilnummer dienen lediglich Vergleichszwecken. Sie dürfen nicht in Lieferscheinen und Rechnungen an die Fahrzeughalter oder Wiederverkäufer erscheinen.

Kompressor, Zubehör

BK8500489 Kompressor, Lagerbuchse vorne



KNORR-BREMSE	B64572
MAN	81541300009
MAN	81.54130.0009
VOLVO	1697092
IVECO	1309548
MERCEDES BENZ	0001313950
MERCEDES BENZ	0001313050
IVECO	130 9548
MERCEDES BENZ	000 131 39 50
MERCEDES BENZ	000 131 30 50
VOLVO	1697 092

OEM Ref. Nr.	B64572
OEM/OES/Fahrzeugtyp	KNORR-BREMSE
L x B x H	4*4*2
Gewicht	0.000

VOLVO/MB/MAN/IVECO/RENAULT

BK1500112AS Buchse (Bronze), Kompressor Stützflansch



KNORR-BREMSE	B44935
MAN	81541300007
MAN	81.54130.0007
RENAULT RVI	5000808082
VOLVO	1697102
IVECO	1309516
MERCEDES BENZ	0001313150
RENAULT RVI	50 00 808 082
VOLVO	1697 102
IVECO	130 9516
MERCEDES BENZ	000 131 31 50

OEM Ref. Nr.	B44935
OEM/OES/Fahrzeugtyp	KNORR-BREMSE
L x B x H	4*4*2
Gewicht	0.000

VOLVO/MB/MAN/IVECO/SCANIA/RENAULT

BK1500108AS Kompressor, Zylinderlaufbuchse



KNORR-BREMSE	C64110
MAN	81541050023
MAN	81.54105.0023

OEM Ref. Nr.	C64110
OEM/OES/Fahrzeugtyp	KNORR-BREMSE
L x B x H	16*16*13
Gewicht	2.000

D=88.0mm/H=91.0mmx98.5mm MAN/SCANIA/ IVECO

BK1500111AS Lagerflansch



MAN	51.54130.6007
MAN	51.54130.6006
MAN	51.54130.6003
MERCEDES BENZ	4031301645
MERCEDES BENZ	4031301045
MERCEDES BENZ	4031300845
MERCEDES BENZ	4031300645
MERCEDES BENZ	403 130 16 45
MAN	51541306006
MAN	51541306019
MAN	51541306007
MAN	51541306011
MAN	51.54130.6011
MAN	51.54130.6019
MAN	51541306003

OEM Ref. Nr.	51.54130.6011
OEM/OES/Fahrzeugtyp	MAN
L x B x H	17*15*8
Gewicht	0.000

MB/MAN

BK8506006 Reparatursatz Kompressor, Lamellenventil, Dichtungen

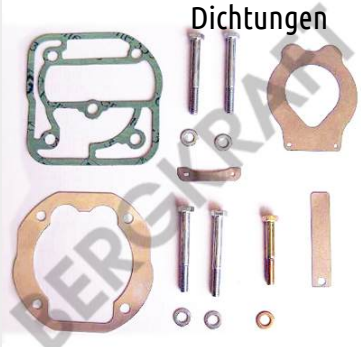

KNORR-BREMSE	I853880051
MAN	81549016006
MAN	81.54901.6006

OEM Ref. Nr.	81.54901.6006
OEM/OES/Fahrzeugtyp	MAN
L x B x H	4*11*11
Gewicht	0.000

KNORR LK38.../LK39...MAN D0824/D0826/D0836/ D2865

BK2952621SP Zylinderlaufbuchse Hubkabine

MAN	81417230067
MAN	81.41723.0067



OEM Ref. Nr.	81.41723.0067
OEM/OES/Fahrzeugtyp	MAN
L x B x H	12*12*11
Gewicht	0.000

TGA

Original-Ersatzteilnummer dienen lediglich Vergleichszwecken. Sie dürfen nicht in Lieferscheinen und Rechnungen an die Fahrzeughalter oder Wiederverkäufer erscheinen.

BK1103511AS Reparatursatz Kompressor, Lamellenventil, Ventilplatte



KNORR-BREMSE	II38716F004
KNORR-BREMSE	I93079004
KNORR-BREMSE	I880570061
MAN	81541246031
MAN	81541246025
MAN	81541246019
MAN	81541186006
MAN	81.54124.6031
MAN	81.54124.6025
MAN	81.54124.6019
MAN	81.54118.6006

OEM Ref. Nr.	I880570061
OEM/OES/Fahrzeugtyp	KNORR-BREMSE
L x B x H	4*16*17
Gewicht	1.000

MB/MAN/VOLVO/IVECO
KNORR:LK3802-12-26-32,LK3904-08-44-80,LK3914

BK8501379 Reparatursatz Kompressor, Kolbenringe



VOLVO	85100626
MAN	51541036001
MAN	51.54103.6001
VOLVO	3097153
SCANIA	1409318
DAF	1361265
MERCEDES BENZ	0011310611
KNORR-BREMSE	II39526F0061
KNORR-BREMSE	I811690062

OEM Ref. Nr.	I811690062
OEM/OES/Fahrzeugtyp	KNORR-BREMSE
L x B x H	10*10*2
Gewicht	0.000

D=88.0mm STD (2.5x2.5x4.0mm) VOLVO FM12 (G1),FH12/FH16

BK8501359 Reparatursatz Kompressor, Kolben



KNORR-BREMSE	K012079
KNORR-BREMSE	K006982
KNORR-BREMSE	K006026
MAN	51541196009
MAN	51541196008
MAN	51.54119.6009
MAN	51.54119.6008
KNORR-BREMSE	SEB22530

OEM Ref. Nr.	K006026
OEM/OES/Fahrzeugtyp	KNORR-BREMSE
L x B x H	7*10*10
Gewicht	0.000

D=92.0mm STD VOLVO FL6 FOR KNORR:LP3970

BK8501373 Reparatursatz Kompressor, Kolben



KNORR-BREMSE	SEB22555
KNORR-BREMSE	I81169004
VOLVO	85101375
MAN	81541190007
MAN	81.54119.0007
VOLVO	3095841
VOLVO	1698848
MERCEDES BENZ	0001302517

OEM Ref. Nr.	SEB22555
OEM/OES/Fahrzeugtyp	KNORR-BREMSE
L x B x H	10*10*7
Gewicht	0.000

D=88.0mm STD VOLVO FM12 (G1),FH12 (G1/2/4),FH16 (G1/2)

BK1110211AS Zylinderkopf, Kompressor



MAN	51.54114.6081
MAN	51.54114.6085
MAN	51541146072
MAN	51541146080
MAN	51541146081
MAN	51541146085
MAN	51.54114.6080
MAN	51.54114.6072
DAF	1519446
WABCO	412 090 803 2
WABCO	4120908012
WABCO	4120908022
WABCO	4120908032
WABCO	4120909202

OEM Ref. Nr.	51.54114.6081
OEM/OES/Fahrzeugtyp	MAN
L x B x H	16*16*12
Gewicht	1.000

D=90mm MAN D2876LF COMPR. (WABCO 412 090 803 2)

BK1109321AS Zylinderkopf, Druckluftkompressor



MAN	51541146073
MAN	51541146070
MAN	51.54114.6073
MAN	51.54114.6070
WABCO	4121008052
WABCO	412 100 805 2

OEM Ref. Nr.	51.54114.6073
OEM/OES/Fahrzeugtyp	MAN
L x B x H	6*14*14
Gewicht	1.000

D=100mm MAN D2840,D2842,D2866,D2876 (WABCO 412 100 805 2)

Original-Ersatzteilnummer dienen lediglich Vergleichszwecken. Sie dürfen nicht in Lieferscheinen und Rechnungen an die Fahrzeughalter oder Wiederverkäufer erscheinen.

Kompressor, Zubehör

BK1500001AS Zylinderkopf, Kompressor



OEM Ref. Nr.	411 033 806 2
OEM/OES/Fahrzeugtyp	WABCO
L x B x H	17*15*7
Gewicht	2.000

WABCO TYPE

MAN	51541146031
MAN	51541146024
MAN	51541146023
MAN	51541146022
MAN	51541146021
MAN	51541146017
MAN	51541146016
MAN	51541146015
MAN	51541146014
MAN	51541146010
MAN	51541146009
MAN	51541146036
MAN	51541146038
MAN	51541146039
MAN	51541146053
MAN	51541146052
MAN	51541146050
MAN	51541146049
MAN	51.54114.6053
MAN	51.54114.6052

BK1500002AS Zylinderkopf, Kompressor



OEM Ref. Nr.	000 130 26 19
OEM/OES/Fahrzeugtyp	MERCEDES BENZ
L x B x H	14*14*7
Gewicht	2.000

MB/MAN WABCO TYPE 4110338012/4119998012

OE Germany Handels GmbH	011320400…
FRENOTRUCK	05000011
DAF	1517929
Burkert Fahrzeugteile	20080340201
WABCO	4110338012
MAN	51.54114.6…
MAN	51541146054
MAN	51.54114.6…
MERCEDES BENZ	0001302619
MERCEDES BENZ	000130261…
MAN	51541146053
MAN	51.54114.6…
MAN	51541146045
MAN	51.54114.6…
MAN	51541146047
MERCEDES BENZ	000 130 26 19
MERCEDES BENZ	0001302419
MERCEDES BENZ	0001302519

BK1500010AS Kompressordeckel



OEM Ref. Nr.	407 131 00 21
OEM/OES/Fahrzeugtyp	MERCEDES BENZ
L x B x H	12*12*11
Gewicht	0.000

ALUMINIUM MB/MAN

MAN	51541110001
MAN	51.54111.0001
MERCEDES BENZ	4071310021
MERCEDES BENZ	407 131 00 21

BK1500013AS Schraube, Lagerbock-Kurbelwelle



OEM Ref. Nr.	403 990 00 10
OEM/OES/Fahrzeugtyp	MERCEDES BENZ
L x B x H	14*10*8
Gewicht	0.000

[M18x1,5] MB/MAN/Wabco

WABCO	8912120054
MAN	51900200131
MERCEDES BENZ	4039900010
MERCEDES BENZ	403 990 00 10

BK1155311AS Kompressor Lager Stützflansch



OEM Ref. Nr.	51.54130.6018
OEM/OES/Fahrzeugtyp	MAN
L x B x H	7*17*16
Gewicht	1.000

MB/MAN

MERCEDES BENZ	4221300045
MERCEDES BENZ	4221300145
MAN	51.54130.6018
MAN	51541306018

BK1123811AS Zylinderkopf, Kompressor



OEM Ref. Nr.	4111540126
OEM/OES/Fahrzeugtyp	WABCO
L x B x H	
Gewicht	0.000

MAN

MAN 81.54301.0035

Original-Ersatzteilnummer dienen lediglich Vergleichszwecken. Sie dürfen nicht in Lieferscheinen und Rechnungen an die Fahrzeughalter oder Wiederverkäufer erscheinen.

BK1500011AS Lagerhalter, Kompressor



MAN	51.54130.6006
MAN	51.54130.6003
MERCEDES BENZ	4031301645
MERCEDES BENZ	4031301045
MERCEDES BENZ	4031300845
MERCEDES BENZ	4031300645
MERCEDES BENZ	403 130 16 45
MAN	51.54130.6007
Burkert Fahrzeugteile	20050340004
MAN	51541306006
MAN	51541306003
MAN	51.54130.6019
MAN	51.54130.6011
MAN	51541306011
MAN	51541306007
MAN	51541306019

OEM Ref. Nr. 403 130 16 45
OEM/OES/Fahrzeugtyp MERCEDES BENZ
L x B x H 13*8*10
Gewicht 1.000

D=90mm MB/MAN

BK1126611AS Kompressorgehäuse , Druckluftanlage



MAN	51540007082
MAN	51540007107
BERGKRAFT	BK1203046AC
MAN	51540007109
MAN	51.54000.7082
MAN	51.54000.7107
MAN	51.54112.6029
MAN	51.54000.7109

OEM Ref. Nr. 51.54112.6029
OEM/OES/Fahrzeugtyp MAN
L x B x H
Gewicht 11.000

D=90mm FOR MAN 51.54000.7082 COMPR.

BK1151611AS Buchse Kompressor



MAN	51.93020.0335
MAN	51930200335

OEM Ref. Nr. 51.93020.0335
OEM/OES/Fahrzeugtyp MAN
L x B x H 13*13*5
Gewicht 0.000

52x47x21 MAN COMPR.

BK1119711AS Buchse Kompressor, Sammlung



MAN	51.93020.0335

OEM Ref. Nr. 51.93020.0335
OEM/OES/Fahrzeugtyp MAN
L x B x H
Gewicht 0.000

D=100mm MB/MAN

BK1108411AS Kompressorgehäuse , Druckluftanlage



MAN	51.54112.6020

OEM Ref. Nr. 51.54112.6020
OEM/OES/Fahrzeugtyp MAN
L x B x H
Gewicht 11.000

D=90mm FOR MAN 51.54000.7079/51.54100.7028 COMPR.

BK1133611AS Kompressorgehäuse , Druckluftanlage



MAN	51.54100.6023
MAN	51.54100.7003
MAN	51.54100.6005
MAN	51541006005
MAN	51541006023
MAN	51541007003
BERGKRAFT	BK1156711AS
BERGKRAFT	BK1201018AC
BERGKRAFT	BK1156811AS
MAN	51.54112.6030

OEM Ref. Nr. 51.54112.6030
OEM/OES/Fahrzeugtyp MAN
L x B x H
Gewicht 11.000

D=100mm FOR MAN 51.54100.7003 COMPR.

Original-Ersatzteilnummer dienen lediglich Vergleichszwecken. Sie dürfen nicht in Lieferscheinen und Rechnungen an die Fahrzeughalter oder Wiederverkäufer erscheinen.

BK1121311AS Set Kompressor Dichtung



MAN	51541006042
MAN	51.54100.6042
WABCO	4123520012
WABCO	412 352 001 2

OEM Ref. Nr.	51.54100.6042
OEM/OES/Fahrzeugtyp	MAN
L x B x H	20*15*8
Gewicht	0.000

IVECO/MAN WABCO:412 352 003/008 0,912 116 000/117 000 0

BK1126511AS Reparatursatz, Kompressor

MAN 81.54901.6005



OEM Ref. Nr.	81.54901.6005
OEM/OES/Fahrzeugtyp	MAN
L x B x H	16*15*4
Gewicht	0.000

MAN FOR KNORR-BREMSE LK3510 COMPR.

BK1109211AS Reparatursatz Kompressor

MAN 51.54114.6067
MAN 51541146067



OEM Ref. Nr.	51.54114.6067
OEM/OES/Fahrzeugtyp	MAN
L x B x H	14*14*3
Gewicht	0.000

D=100mm MAN

BK1500003AS Reparatursatz Kompressor, Ventilplatte



OEM Ref. Nr.	ZB4275
OEM/OES/Fahrzeugtyp	KNORR-BREMSE
L x B x H	17*17*4
Gewicht	1.000

(MB 407 130 05 19)

MAN	51541149024
MAN	51541149014
MAN	51541146055
MAN	51541146048
MAN	51541146033
MAN	51541149035
MAN	51541149043
MAN	51541149045
MAN	51541149053
MAN	88.54114.6…
MAN	88541146004
KNORR-BREMSE	I88057
KNORR-BREMSE	ZB4275
MAN	51.54114.9…
MAN	51.54114.9…
MAN	51541146054
MAN	51541146047
MAN	51.54114.6…
MAN	51.54114.6…
OE Germany Handels GmbH	021320256…

BK1500002AS Reparatursatz, Kompressor

MAN	81541246006
MAN	81.54124.6…
MERCEDES BENZ	4021300320
MERCEDES BENZ	4021300120
MERCEDES BENZ	402 130 01 20
Burkert Fahrzeugteile	20080340011
OE Germany Handels GmbH	011322400…



OEM Ref. Nr.	402 130 03 20
OEM/OES/Fahrzeugtyp	MERCEDES BENZ
L x B x H	17*16*4
Gewicht	1.000

(WABCO 411 999 801 2/407 131 05 19)

BK1102711AS Reparatursatz Kompressor, Lamellenventil, Ventilplatte

WABCO	4110345002
MERCEDES BENZ	0001301320
MERCEDES BENZ	000 130 13 20
MAN	81541240005



OEM Ref. Nr.	000 130 13 20
OEM/OES/Fahrzeugtyp	MERCEDES BENZ
L x B x H	4*16*15
Gewicht	1.000

MB 411 034 501 0 COMPR.

Original-Ersatzteilnummer dienen lediglich Vergleichszwecken. Sie dürfen nicht in Lieferscheinen und Rechnungen an die Fahrzeughalter oder Wiederverkäufer erscheinen.

BK1100521AS Pleuel, Druckluftkompressor

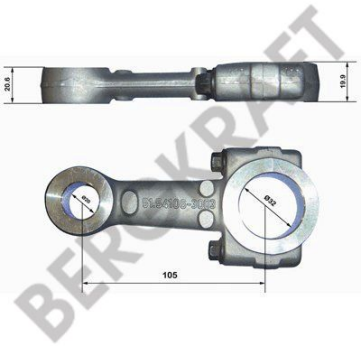

MAN	51541063003
MAN	51.54106.6013
MAN	51.54106.3003
MERCEDES BENZ	4031310717
MERCEDES BENZ	4031302816
MERCEDES BENZ	4031302216
MERCEDES BENZ	403 130 28 16
MAN	51541066013

OEM Ref. Nr.	403 130 28 16
OEM/OES/Fahrzeugtyp	MERCEDES BENZ
L x B x H	5*20*8
Gewicht	0.000

MB/MAN (D=20mm), guss

BK1124911AS Pleuel, Druckluftkompressor

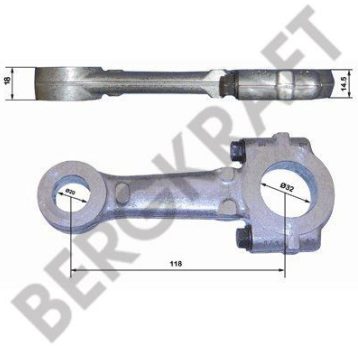

MAN	51541066021
MAN	51541063007
MAN	51.54106.6021
MAN	51.54106.3007

OEM Ref. Nr.	51.54106.6021
OEM/OES/Fahrzeugtyp	MAN
L x B x H	
Gewicht	0.000

D=32mm/d=20mm NEW MODEL MAN D2840,D2866,D2876,E/G2866,E/G2876

BK1500009AS Getriebemotor Kompressor klein



MERCEDES BENZ	466 132 00 05
MERCEDES BENZ	4661320005
MAN	51.54210.0038
MAN	51542100038

OEM Ref. Nr.	466 132 00 05
OEM/OES/Fahrzeugtyp	MERCEDES BENZ
L x B x H	8*8*8
Gewicht	0.000

Z=20 MB/MAN (4071321005/4071321005)

BK1115111AS Zahnrad, Druckluftkompressor



MAN	51542100141
MAN	51542100049
MAN	51542100008
MAN	51542100006
MAN	51.54210.0141
MAN	51.54210.0049
MAN	51.54210.0008
MAN	51.54210.0006

OEM Ref. Nr.	51.54210.0049
OEM/OES/Fahrzeugtyp	MAN
L x B x H	16*16*3
Gewicht	2.000

Z=49 MAN/MB

BK1156811AS Zahnrad, Druckluftkompressor



MAN	51541006023
MAN	51541007003
BERGKRAFT	BK1156711AS
BERGKRAFT	BK1201018AC
MAN	51541006005
MAN	51.54210.0128
BERGKRAFT	BK1133611AS
MAN	51.54100.7003
MAN	51.54100.6023
MAN	51.54100.6005

OEM Ref. Nr.	51.54210.0128
OEM/OES/Fahrzeugtyp	MAN
L x B x H	9*9*5
Gewicht	0.000

Z=25 FOR MAN 51.54100.7003/51.54100.6001 COMPR.

BK1120321AS Zahnrad, Druckluftkompressor



MAN	51542100138
MAN	51542100035
MAN	51.54210.0138
MAN	51.54210.0035

OEM Ref. Nr.	51.54210.0035
OEM/OES/Fahrzeugtyp	MAN
L x B x H	4*9*9
Gewicht	0.000

Z=25 FOR MAN 51.54000.7079/51.54100.7028/ 51.54000.7082 COMPR.

Original-Ersatzteilnummer dienen lediglich Vergleichszwecken. Sie dürfen nicht in Lieferscheinen und Rechnungen an die Fahrzeughalter oder Wiederverkäufer erscheinen.

BK1124611AS Zahnrad, Druckluftkompressor



MAN 51.54210.0140

OEM Ref. Nr.	51.54210.0140
OEM/OES/Fahrzeugtyp	MAN
L x B x H	4*11*11
Gewicht	0.000

Z=23 FOR MAN 51.54000.7127/51.54000.7086/ 51.54100.6007 COMPR.

BK1124821AS Laufbuchse Kompressor, Wasserkühlung



MAN	51541056016
MAN	51541056020
MAN	51541056021
KOLBENSCHMIDT	89535110
MAN	51541056014
MAN	51.54105.6021
MAN	51.54105.6020
MAN	51.54105.6016
MAN	51.54105.6014
MAN	51.54105.3013

OEM Ref. Nr.	51.54105.6014
OEM/OES/Fahrzeugtyp	MAN
L x B x H	15*15*13
Gewicht	4.000

NEW MODEL D=100mm MAN/MB

BK1500008AS Pleuel, Druckluftkompressor



Burkert Fahrzeugteile	20060342010
MAN	51541060013
MAN	51541066001
MAN	51541066002
MAN	51541066008
MAN	51541066009
MAN	51541066011
OE Germany Handels GmbH	011350400…
MERCEDES BENZ	403 130 28 16
MAN	51541066013
MAN	51541063003
MAN	51.54106.6…
MAN	51.54106.3…
MERCEDES BENZ	4031310717
MERCEDES BENZ	4031302816
MERCEDES BENZ	4031302216

OEM Ref. Nr.	403 130 28 16
OEM/OES/Fahrzeugtyp	MERCEDES BENZ
L x B x H	17*7*7
Gewicht	0.000

MB/MAN (D=20mm), geschmiedet

BK1125411AS Kurbelwelle des Kompressors



MAN 81.54113.0035
MAN 81541130035

OEM Ref. Nr.	81.54113.0035
OEM/OES/Fahrzeugtyp	MAN
L x B x H	
Gewicht	2.000

MAN FOR LK3927 COMPR.

BK1163311AS Kurbelwelle



MAN 51.54113.5033

OEM Ref. Nr.	51.54113.5033
OEM/OES/Fahrzeugtyp	MAN
L x B x H	
Gewicht	4.000

46mm FOR MAN 51.54000.7127/51.54100.6003 COMPR.

BK1156711AS Kurbelwelle



MAN	51541006005
MAN	51.54100.7003
MAN	51.54100.6023
MAN	51.54100.6005
MAN	51541006023
MAN	51541007003
BERGKRAFT	BK1156811AS
BERGKRAFT	BK1201018AC
MAN	51.54113.5044
BERGKRAFT	BK1133611AS

OEM Ref. Nr.	51.54113.5044
OEM/OES/Fahrzeugtyp	MAN
L x B x H	
Gewicht	4.000

46mm FOR MAN 51.54100.7003 COMPR.

Original-Ersatzteilnummer dienen lediglich Vergleichszwecken. Sie dürfen nicht in Lieferscheinen und Rechnungen an die Fahrzeughalter oder Wiederverkäufer erscheinen.

BK1109621AS Kurbelwelle



OEM Ref. Nr.	51.54113.5025
OEM/OES/Fahrzeugtyp	MAN
L x B x H	30*8*8
Gewicht	4.000

46mm MAN FOR MAN COMPR.

MAN	51541130022
MAN	51541130029
MAN	51541130038
MAN	51541135001
MAN	51541135003
MAN	51541135014
MAN	51541135015
MAN	51541135025
MAN	51541130016
MAN	51.54113.5025
MAN	51.54113.0016
MAN	51.54113.0022
MAN	51.54113.0029
MAN	51.54113.0038
MAN	51.54113.5001
MAN	51.54113.5003
MAN	51.54113.5014
MAN	51.54113.5015

BK1109711AS Kurbelwelle



OEM Ref. Nr.	403 130 03 14
OEM/OES/Fahrzeugtyp	MERCEDES BENZ
L x B x H	12*12*11
Gewicht	1.000

43mm MB/MAN (403 131 08 16/403 131 14 16)

MAN	51541130019
MAN	51541130021
MAN	51541130042
MAN	51541135032
IVECO	98438178
MAN	51.54113.5032
MAN	51.54113.0042
MAN	51.54113.0021
MAN	51.54113.0019
MERCEDES BENZ	4031311416
MERCEDES BENZ	4031310816
MERCEDES BENZ	4031300314
MERCEDES BENZ	403 130 03 14

BK1102211AS Reparatursatz Kompressor



OEM Ref. Nr.	403 130 05 17
OEM/OES/Fahrzeugtyp	MERCEDES BENZ
L x B x H	7*11*10
Gewicht	0.000

D=90mm STD FOR MB/MAN 51.54000.7074 COMPR.

MAHLE	0041500
MAHLE	2272000
MERCEDES BENZ	403 130 05 17
MERCEDES BENZ	4031300017
MERCEDES BENZ	4031300317
MERCEDES BENZ	4031300517
MAN	51.54119.0003
MAHLE	0041400
MAHLE	004 15 00
FEDERAL MOGUL	8740450000
FEDERAL MOGUL	87-404500-00
KOLBENSCHMIDT	90843600
KOLBENSCHMIDT	90843700
MAN	51541190006
MAN	51.54119.0006
MAN	51541190003

BK1500001AS Zylinderkopf, Kompressor



OEM Ref. Nr.	411 033 653 2
OEM/OES/Fahrzeugtyp	WABCO
L x B x H	5*17*17
Gewicht	0.000

D=90mm ALUMINIUM MB/MAN/DAF WABCO Type

MAN	81541110026
MAN	81.54111.0026
WABCO	4110336532
WABCO	411 033 653 2
MERCEDES BENZ	0001314319
MERCEDES BENZ	0001311621

BK15000B1AS Reparatursatz, Kompressor



OEM Ref. Nr.	442 130 00 08
OEM/OES/Fahrzeugtyp	MERCEDES BENZ
L x B x H	15*15*13
Gewicht	3.000

D=90mm MB/MAN

MAN	51541190005
MAN	51541190001
MAN	51541056006
MAN	51541056003
MAN	51541050007
MAN	51541050003
MAN	51.54119.7004
MAN	51541190014
MAN	51541197001
MAN	51541197003
MAN	51541197004
KOLBENSCHMIDT	90843960
KOLBENSCHMIDT	90843970
MAN	51.54119.0003
MAN	51541190003
MAN	51.54119.0006
MAN	51541190006
MAN	51.54119.7003
MAN	51.54119.7001
MAHLE	004 15 92

BK1111811AS Reparatursatz Kompressor, Kolben



OEM Ref. Nr.	411 141 623 2
OEM/OES/Fahrzeugtyp	WABCO
L x B x H	8*8*8
Gewicht	0.000

D=75.0mm STD MB/MAN/IVECO/DAF FOR WABCO:911 504.../911 506 ...-SERIES

MERCEDES BENZ	0001311607
IVECO	08121570
IVECO	09982648
IVECO	9982648
KOLBENSCHMIDT	94132700
MAN	81541196039
IVECO	8121570
WABCO	4111416232
MAHLE	2052900
WABCO	411 141 623 2
RENAULT RVI	5000816053
MAN	81.54119.6039

Original-Ersatzteilnummer dienen lediglich Vergleichszwecken. Sie dürfen nicht in Lieferscheinen und Rechnungen an die Fahrzeughalter oder Wiederverkäufer erscheinen.

BK1100611AS Reparatursatz Kompressor, Kolben



MAN	51.54119.0015 S
MAN	51.54119.6001 S
AUGER	76722
MERCEDES BENZ	541 130 02 17
MERCEDES BENZ	541 131 02 07
MAHLE	004 13 00
MAHLE	0042600
MAHLE	0041300
MAHLE	004 26 00
MAN	51541190015S
MAN	51541196001S
MERCEDES BENZ	5411300217
MERCEDES BENZ	5411310207
KOLBENSCHMIDT	94919600
KOLBENSCHMIDT	99849600

OEM Ref. Nr. 51.54119.6001 S
OEM/OES/Fahrzeugtyp MAN
L x B x H 11*11*5
Gewicht 0.000

D=100mm STD (.2.5x2.5x4.0mm) MB ACTROS/ AXOR/ATEGO,MAN D2876,E/G2876

BK1129211AS Reparatursatz Kompressor, Kolben



MAN 51.54119.6001 S

OEM Ref. Nr. 51.54119.6001
OEM/OES/Fahrzeugtyp MAN
L x B x H 14*14*5
Gewicht 0.000

D=100mm 0.75 (.2.5x2.5x4.0mm) MB ACTROS/ AXOR/ATEGO,MAN D2876,E/G2876

BK1129111AS Reparatursatz, Kompressorkolben



MAN	(51.54114.6067)
MAN	(51.54119.6001)
KOLBENSCHMIDT	99849610
KOLBENSCHMIDT	94919610

OEM Ref. Nr. (51.54114.6067)
OEM/OES/Fahrzeugtyp MAN
L x B x H 15*15*2
Gewicht 0.000

D=100mm 0.50 (толщ.2.5x2.5x4.0mm) MB ACTROS/AXOR/ATEGO,MAN D2876,E/G2876

BK15000A1AS Zylinderlaufbuchse, Druckluftkompressor



MAN	51.54105.6…
MAN	51.54105.6…
MAN	51.54105.6…
MAN	51541050006
MAN	51541056002
MAN	51541056004
MAN	51541056005
MAN	51541056007
MAN	51541056008
KOLBENSCHMIDT	90843962
KOLBENSCHMIDT	90843972
MAN	51.54105.6…
MAN	51.54105.6…
MAHLE	004 15 90
MAHLE	0041590
OE Germany Handels GmbH	011310400…
FRENOTRUCK	05000006
MAHLE	2272090
MERCEDES BENZ	402 130 06 08
MERCEDES BENZ	4021300308

OEM Ref. Nr. 402 130 06 08
OEM/OES/Fahrzeugtyp MERCEDES BENZ
L x B x H 15*15*11
Gewicht 3.000

D=90mm MB/MAN

BK1109011AS Zylinderlaufbuchse, Druckluftkompressor



KOLBENSCHMIDT	94919963
KOLBENSCHMIDT	99849963
MAN	51.54105.6021 S
MAN	51.54105.6020 S
MAN	51.54105.6016 S

OEM Ref. Nr. 51.54105.6021 S
OEM/OES/Fahrzeugtyp MAN
L x B x H 15*15*13
Gewicht 4.000

D=100mm MAN D2876LF/D2866LF20-31

BK1500006AS Kurbelwelle



MAN	51.54113.0…
MAN	51.54113.0…
MAN	51541130001
MAN	51541130003
MAN	51541130017
MAN	51.54113.0…
MERCEDES BENZ	4031310716
MERCEDES BENZ	4031310216
MERCEDES BENZ	403 131 07 16
Burkert Fahrzeugteile	20050340000
Burkert Fahrzeugteile	20050225000
OE Germany Handels GmbH	021360250…
OE Germany Handels GmbH	011360400…

OEM Ref. Nr. 403 131 07 16
OEM/OES/Fahrzeugtyp MERCEDES BENZ
L x B x H 13*10*8
Gewicht 1.000

MB BUS/MAN

Original-Ersatzteilnummer dienen lediglich Vergleichszwecken. Sie dürfen nicht in Lieferscheinen und Rechnungen an die Fahrzeughalter oder Wiederverkäufer erscheinen.

BK1124221AS Zylinderkopf, Kompressor



MAN 51.54105.6066

OEM Ref. Nr.	51.54105.6066
OEM/OES/Fahrzeugtyp	MAN
L x B x H	
Gewicht	0.000

ALUMINIUM D=100mm MAN 51.54100.6015 COMPR.

BK8501674 Muffe, Kompressor Kurbelwelle



WABCO	9110063414
WABCO	911 006 341 4
IVECO	79098371
MERCEDES BENZ	0001313750
DAF	698063
IVECO	7909 8371
MERCEDES BENZ	000 131 37 50
MERCEDES BENZ	0001302915
DAF	698 063
IVECO	9982646
IVECO	998 2646
MAN	81541320003
MAN	81.54132.0003
MERCEDES BENZ	000 130 29 15

OEM Ref. Nr.	911 006 341 4
OEM/OES/Fahrzeugtyp	WABCO
L x B x H	4*11*11
Gewicht	0.000

IVECO/DAF WABCO:911 506 500/501/502/503/504/505 0

BK8501536 Zylinderkopf, Druckluftkompressor Satz

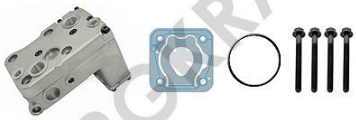

WABCO	4123529242
WABCO	412 352 924 2
MAN	51541146082
MAN	51.54114.6082
AUGER	78160

OEM Ref. Nr.	412 352 924 2
OEM/OES/Fahrzeugtyp	WABCO
L x B x H	14*20*14
Gewicht	3.000

IVECO/MAN WABCO:412 352 008/912 116 000/117 0

BK8502032 Reparatursatz Kompressor, Kolben

MAN 51.54119.6001 S



OEM Ref. Nr.	51.54119.6001
OEM/OES/Fahrzeugtyp	MAN
L x B x H	13*13*5
Gewicht	0.000

D=100mm 0.25 (.2.5x2.5x4.0mm) MB ACTROS/AXOR/ATEGO,MAN D2876,E/G2876

BK8502033 Reparatursatz Kompressor, Kolben

KOLBENSCHMIDT 99849620
MAN 51.54119.6001 S



OEM Ref. Nr.	51.54119.6001
OEM/OES/Fahrzeugtyp	MAN
L x B x H	10*10*6
Gewicht	0.000

D=100mm 1.00 (.2.5x2.5x4.0mm) MB ACTROS/AXOR/ATEGO,MAN D2876,E/G2876

BK8502022 Kompressor Kurbelwellenlager

MAN 51.93420.0015



OEM Ref. Nr.	51.93420.0015
OEM/OES/Fahrzeugtyp	MAN
L x B x H	9*9*2
Gewicht	0.000

MAN O.E. 51.54000.7079/51.54100.6007

Original-Ersatzteilnummer dienen lediglich Vergleichszwecken. Sie dürfen nicht in Lieferscheinen und Rechnungen an die Fahrzeughalter oder Wiederverkäufer erscheinen.

BK8502143 Zahnrad, Druckluftkompressor

MAN 51.54210.0124

OEM Ref. Nr. 51.54210.0124
OEM/OES/Fahrzeugtyp MAN
L x B x H
Gewicht 0.000

Z=23 MAN D2866,D2876,E/G2866

BK8502149 Flanschübergang an der Pumpe

MAN 51.47104.5005

OEM Ref. Nr. 51.47104.5005
OEM/OES/Fahrzeugtyp MAN
L x B x H
Gewicht 0.000

MAN D2866,D2876,E/G2866

BK8502136 Kurbelwellenzahnrad

MAN 51.54210.6045
MAN 51542106045
KNORR-BREMSE K017357

OEM Ref. Nr. K017357
OEM/OES/Fahrzeugtyp KNORR-BREMSE
L x B x H
Gewicht 0.000

MAN KNORR:LP3980/LP3997

BK8502188 Reparatursatz Kompressor, Lamellenventil, Ventilplatte

KNORR-BREMSE II17974004
MAN 81541246029
MAN 81.54124.6029

OEM Ref. Nr. II17974004
OEM/OES/Fahrzeugtyp KNORR-BREMSE
L x B x H
Gewicht 0.000

MAN KNORR:LK4931/LK4932/LK4939

BK8502192 Rep Satz Kolben

MAN 51.54119.6003
MAN 51541196003
KNORR-BREMSE II40277F0061

OEM Ref. Nr. II40277F0061
OEM/OES/Fahrzeugtyp KNORR-BREMSE
L x B x H
Gewicht 0.000

D=88.0mm MAN

BK8502144 Kompressordeckel mit 3 SChrauben (seitlich)

MAN 51541110015
MAN 51541110008
MAN 51.54111.0015
MAN 51.54111.0008

OEM Ref. Nr. 51.54111.0015
OEM/OES/Fahrzeugtyp MAN
L x B x H
Gewicht 0.000

MAN D2866,D2876,E/G2866

Original-Ersatzteilnummer dienen lediglich Vergleichszwecken. Sie dürfen nicht in Lieferscheinen und Rechnungen an die Fahrzeughalter oder Wiederverkäufer erscheinen.

Kompressor, Zubehör

BK8502147 Kurbelwelle des Kompressors

MAN 51.54113.5020

OEM Ref. Nr.	51.54113.5020
OEM/OES/Fahrzeugtyp	MAN
L x B x H	29*8*8
Gewicht	4.000

MAN D2866,D2876,E/G2866

BK8502148 Stützflansch + Bolzen gelagerte Kurbelwelle Compressor

MAN 51.54130.0019

OEM Ref. Nr.	51.54130.0019
OEM/OES/Fahrzeugtyp	MAN
L x B x H	
Gewicht	1.000

MAN D2866,D2876,E/G2866

BK8502171 Reparatur-Kit , Kompressors Dichtung

WABCO 9115140002
WABCO 911 514 000 2
MAN 81541016054
MAN 81.54101.6054



OEM Ref. Nr.	911 514 000 2
OEM/OES/Fahrzeugtyp	WABCO
L x B x H	
Gewicht	0.000

MAN WABCO:911 514 001/002 0

BK8502145 Reparatursatz Kompressor

WABCO 412 090 921 2
BERGKRAFT BK8502146
WABCO 4120909212
MAN 51.54901.0034
MAN 51541007033



OEM Ref. Nr.	412 090 921 2
OEM/OES/Fahrzeugtyp	WABCO
L x B x H	13*13*2
Gewicht	0.000

MAN D2866,D2876,E/G2866

BK8502146 Reparatursatz Kompressor

MAN 51541007033
BERGKRAFT BK8502145

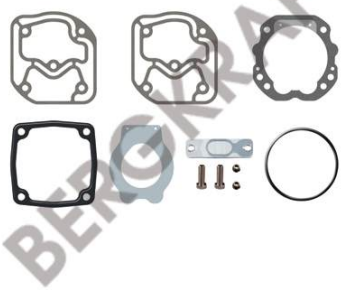

OEM Ref. Nr.	51541007033
OEM/OES/Fahrzeugtyp	MAN
L x B x H	
Gewicht	0.000

MAN D2866,D2876,E/G2866

BK8502133 Ventilplattensatz, Kompressor

KNORR-BREMSE SEB01694004
IVECO 42549208
MAN 51541246003
MAN 51.54124.6003
IVECO 4254 9208



OEM Ref. Nr.	SEB01694004
OEM/OES/Fahrzeugtyp	KNORR-BREMSE
L x B x H	14*14*3
Gewicht	1.000

MAN KNORR:LK3845/LK3839/LK3846/LK3867/
LK3840/LK3841/LK3875/LK3878/LK3882/LK3836/
LK3837/LK3838/LK3850/LK3855/LK3859

Original-Ersatzteilnummer dienen lediglich Vergleichszwecken. Sie dürfen nicht in Lieferscheinen und Rechnungen an die Fahrzeughalter oder Wiederverkäufer erscheinen.

BK8502197 Reparatursatz Kompressor, Lamellenventil, Dichtungen

KNORR-BREMSE II179740061
MAN 81541246032
MAN 81.54124.6032



OEM Ref. Nr. II179740061
OEM/OES/Fahrzeugtyp KNORR-BREMSE
L x B x H
Gewicht 0.000

MAN BUS KNORR:LK4931/4932/4939/LP4975

BK8502196 Reparatursatz Kompressor, Zylinderkopfdichtungen

MAN 81.54901.6014
MAN 81549016014
KNORR-BREMSE II308970051



OEM Ref. Nr. II308970051
OEM/OES/Fahrzeugtyp KNORR-BREMSE
L x B x H 24*13*01
Gewicht 0.000

MAN BUS KNORR:LK4931/4932/4939/LP4975

BK8502131 Zylinderkopf, Kompressor

MAN 51.54114.6084
MAN 51541146084
KNORR-BREMSE K019286



OEM Ref. Nr. K019286
OEM/OES/Fahrzeugtyp KNORR-BREMSE
L x B x H 14*13*8
Gewicht 0.000

MAN KNORR:LP3980

BK8502175 Set Kompressors (+ Dichtung + Schrauben)

WABCO 411 151 920 2
WABCO 4111519202
MAN 51.54100.6043
MAN 51541006041
MAN 51541006043



OEM Ref. Nr. 411 151 920 2
OEM/OES/Fahrzeugtyp WABCO
L x B x H
Gewicht 0.000

MAN D0834/D0836LF/LFL WABCO:411 151 004 0

BK8502159 Set Kompressors (+ Dichtung + Schrauben)

MAN 81.54114.6022
MAN 81541146022
WABCO 911 514 800 2
WABCO 9115148002



OEM Ref. Nr. 911 514 800 2
OEM/OES/Fahrzeugtyp WABCO
L x B x H
Gewicht 0.000

MAN WABCO:911 514 001/002 0

BK9006049 Reparatursatz, Kompressor

MAN 51541006048
MAN 51.54100.6048
MAN 51.54100.6049
MAN 51.54100.6046
MAN 51541006049
MAN 51541006046
KNORR-BREMSE K015042

OEM Ref. Nr. 51.54100.6049
OEM/OES/Fahrzeugtyp MAN
L x B x H 14*14*3
Gewicht 0.000

mit Dichtungen, mit Ventil, ohne Schrauben
MAN D2066/D2676

Original-Ersatzteilnummer dienen lediglich Vergleichszwecken. Sie dürfen nicht in Lieferscheinen und Rechnungen an die Fahrzeughalter oder Wiederverkäufer erscheinen.

03.050

Kompressor, Zubehör

BK9006505 Antriebswelle, Kompressor

MAN	51066500005
MAN	51066500004
MAN	51066500001
MAN	51.06650.0005

OEM Ref. Nr.	51.06650.0005
OEM/OES/Fahrzeugtyp	MAN
L x B x H	8*8*8
Gewicht	0.000

2-Zylinder Luftkompressor mit Hydraulikpumpe
für Eckerle Lüfterantrieb

BK8502210 Reparatursatz, Kompressor

MAN	51.54124.6004
KNORR-BREMSE	K015040
MAN	51541246004

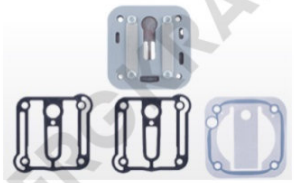

OEM Ref. Nr.	K015040
OEM/OES/Fahrzeugtyp	KNORR-BREMSE
L x B x H	
Gewicht	0.000

MAN KNORR:LP8901/LP3997

BK9003045 Bremsschlauch

MAN	06.54059.0007
MAN	06.54054.6617
MAN	81963400469
MAN	81963400352
MAN	81963400471
BERGKRAFT	BK9001045
MAN	06540546617
MAN	06540590007
MAN	81.96340.0297
MAN	81.96340.0352
MAN	81.96340.0469
MAN	81.96340.0471
MAN	81963400162
MAN	81963400297

OEM Ref. Nr.	06.54059.0007
OEM/OES/Fahrzeugtyp	MAN
L x B x H	40*2*2
Gewicht	0.000

L=400mm PTFE (Multi Flexible) Original Quality
MAN Universal

BK1100922AS Reparatursatz, Kompressor

KNORR-BREMSE	LP3997
KNORR-BREMSE	K114439
MAN	51.54114.6084 S
MAN	51541146084S
BERGKRAFT	BK8503997
KNORR-BREMSE	K114439K50



OEM Ref. Nr.	K114439
OEM/OES/Fahrzeugtyp	KNORR
L x B x H	15*13*11
Gewicht	2.000

für Kompressor KNORR LP3997/LK8901/LS3907

BK9006050 Reparatursatz, Kompressor

MAN	51.54100.6048
MAN	51541006048
KNORR-BREMSE	K015042
MAN	51541006046
MAN	51541006049
MAN	51.54100.6046
MAN	51.54100.6049

OEM Ref. Nr.	51.54100.6049
OEM/OES/Fahrzeugtyp	MAN
L x B x H	
Gewicht	0.000

mit Dichtungen, mit Ventil, mit Schrauben

Original-Ersatzteilnummer dienen lediglich Vergleichszwecken. Sie dürfen nicht in Lieferscheinen und Rechnungen an die Fahrzeughalter oder Wiederverkäufer erscheinen.

BK8500749 Kombibremszylinder (S-Nocke)



KNORR-BREMSE	II19261
KNORR-BREMSE	II19261AT
KNORR-BREMSE	BZ9414
BERGKRAFT	BK8509002
WABCO	9254901020
WABCO	9254207550
WABCO	9254207500
DAF	1506383
MAN	81504106561
MAN	81504106607
MAN	81504106615
MAN	81504109607

OEM Ref. Nr.	BZ9414
OEM/OES/Fahrzeugtyp	KNORR-BREMSE
L x B x H	40*22*22
Gewicht	9.000

Type:20/24IBV/P=10/8.5Bar/P1=5.5Bar/M22x1,5
Voss/Str.:57/57/L=75

BK8500751 Kombibremszylinder (S-Nocke)



KNORR-BREMSE	II19265
KNORR-BREMSE	II19265AT
KNORR-BREMSE	BZ9513
WABCO	9254217510
MAN	81504109551
MAN	81504106619
MAN	81504106609
MAN	81504106551
DAF	1519158

OEM Ref. Nr.	BZ9513
OEM/OES/Fahrzeugtyp	KNORR-BREMSE
L x B x H	40*22*22
Gewicht	9.000

MAN F90/M90/F2000 Type:24/24/L=200

BK8500396 Membranbremszylinder

MAN	81511016491
MAN	81.51101.6491
MAN	81511016425
MAN	81.51101.6425
KNORR-BREMSE	K015591
KNORR-BREMSE	II32723
KNORR-BREMSE	BS3526

OEM Ref. Nr.	BS3526
OEM/OES/Fahrzeugtyp	KNORR-BREMSE
L x B x H	24*20*17
Gewicht	3.000

"Typ 24""/M22x1.5mm/Hub: 75 mm"

BK8503690 "Tristop-Zylinder 27/30"" (Nocken)"

WABCO	8901103697
WABCO	8901103690
WABCO	890 110 369 0
MAN	81504109282
MAN	81.50410.9282

OEM Ref. Nr.	890 110 369 0
OEM/OES/Fahrzeugtyp	WABCO
L x B x H	
Gewicht	0.000

Type:27/30 MAN

BK8503510 "Tristop-Zylinder 24/30"" (Nocken)"

WABCO	8901103517
WABCO	8901103510
WABCO	890 110 351 0
MAN	81504106214
MAN	81504106197
RENAULT RVI	5001829790
RENAULT RVI	38779600
DAF	1325355R
DAF	1325355

OEM Ref. Nr.	890 110 351 0
OEM/OES/Fahrzeugtyp	WABCO
L x B x H	66*23*21
Gewicht	11.000

Type:24/30/Pmax.=8/8Bar/P1=5.1Bar/M16x1.5/
Str.:64/64/L=203mm

BK8503470 "Tristop-Zylinder 16/24"" (Nocken)"



WABCO	8901103477
WABCO	8901103470
WABCO	890 110 347 0
MAN	81504106231
RENAULT RVI	5000877128
MERCEDES BENZ	0044203118

OEM Ref. Nr.	890 110 347 0
OEM/OES/Fahrzeugtyp	WABCO
L x B x H	65*21*21
Gewicht	9.000

Type:16/24 MB/MAN

Original-Ersatzteilnummer dienen lediglich Vergleichszwecken. Sie dürfen nicht in Lieferscheinen und Rechnungen an die Fahrzeughalter oder Wiederverkäufer erscheinen.

BK8506100 "Tristop-Zylinder 12/16"" (Scheibenbremse)"

MAN	81504106664
MAN	81504109643
WABCO	925 426 100 0
WABCO	9254261000
WABCO	9254261007
BERGKRAFT	BK8509097
KNORR-BREMSE	BS9197
KNORR-BREMSE	II33885
MAN	81504106645
MAN	81504106643
RENAULT RVI	5010422315
DAF	1505436
MAN	81.50410.6642
MAN	81.50410.6643
MAN	81.50410.6645
MAN	81.50410.6664
MAN	81.50410.9643
MAN	81504106642

OEM Ref. Nr. 925 426 100 0
OEM/OES/Fahrzeugtyp WABCO
L x B x H 36*20*20
Gewicht 7.000

Type:12/16/Pmax.=10/8.5Bar/P1=5.5Bar/M22x1.5
Voss/Str.:64/64mm

BK8506101 "Tristop-Zylinder 12/16"" (Scheibenbremse)"

WABCO	9254261010
WABCO	925 426 101 0
MAN	81504109644
MAN	81504106663
MAN	81504106646
MAN	81504106644
MAN	81.50410.9644
MAN	81.50410.6663
MAN	81.50410.6646
MAN	81.50410.6644
RENAULT RVI	5010422316

OEM Ref. Nr. 925 426 101 0
OEM/OES/Fahrzeugtyp WABCO
L x B x H
Gewicht 0.000

Type:12/16/Pmax.=10/8.5Bar/P1=5.5Bar/M22x1.5
Voss/Str.:64/64mm

BK8506102 "Tristop-Zylinder 14/16"" (Scheibenbremse)"



MAN	81504106575
MAN	81504106577
MAN	81504106579
MAN	81504106641
MAN	81504109575
WABCO	925 426 200 0
WABCO	9254262000
BERGKRAFT	BK8509296
KNORR-BREMSE	BS9296
MAN	81.50410.9575
MAN	81.50410.6641
KNORR-BREMSE	II33648ES
KNORR-BREMSE	II33648
KNORR-BREMSE	K007642
KNORR-BREMSE	0482514206000
KNORR-BREMSE	0482514206
DAF	1505437
MAN	81.50410.6575
MAN	81.50410.6577
MAN	81.50410.6579

OEM Ref. Nr. 925 426 200 0
OEM/OES/Fahrzeugtyp WABCO
L x B x H 38*21*18
Gewicht 7.000

Type:14/16/Pmax=10/8.5Bar/P1=5.1Bar/M22x1.5
Voss/Stroke:57/57mm

BK8506103 "Tristop-Zylinder 14/16"" (Scheibenbremse)"

WABCO	9254262010
WABCO	925 426 201 0
MAN	81504109576
MAN	81504106580
MAN	81504106578
MAN	81504106576
MAN	81.50410.9576
MAN	81.50410.6580
MAN	81.50410.6578
MAN	81.50410.6576
DAF	1523676

OEM Ref. Nr. 925 426 201 0
OEM/OES/Fahrzeugtyp WABCO
L x B x H 37*20*20
Gewicht 7.000

Type:14/16/Pmax=10/8.5Bar/P1=5.1Bar/M22x1.5
Voss/Stroke:57/57mm

BK8509395 "Kombibremszylinder 16/16"" (Scheibenbremse)"

KNORR-BREMSE	0482514310
DAF	1518154
DAF	1 518 154
IVECO	500337676
MAN	81.50410.6586
MAN	81504106586
RENAULT RVI	5010422320
RENAULT RVI	50 10 422 320
MAN	81504109584
MAN	81.50410.9584
MAN	81.50410.6584
MAN	81504106584
KNORR-BREMSE	0482514310000
MAN	81504106738
MAN	81.50410.6738
KNORR-BREMSE	BS9395
WABCO	9254248010
WABCO	925 424 801 0
AUGER	21037
KNORR-BREMSE	K007646

OEM Ref. Nr. BS9395
OEM/OES/Fahrzeugtyp KNORR-BREMSE
L x B x H 37*21*20
Gewicht 8.000

RIGHT/Type:16/16/Pmax.=10.2/8.5Bar/
M22x1.5mm VOSS/Stroke:57/57mm MAN

BK1222108AS "Membranbremszylinder 24"" (Trommelbremse) inkl. Rundlochgabel"



MAN	81.51101.6081
MAN	81.51101.6082
MAN	81.51101.6083
MAN	81.51101.6105
MAN	81.51101.6111
MAN	81.51101.6115
MAN	81.51101.6315
MAN	81.51101.6080
KOEGL	79303
KOEGL	77348
VOLVO	6212188
RENAULT RVI	5021170051
RENAULT RVI	5000809565
WABCO	4231069000
Renault	4231069000
WABCO	4231061030
MAN	81.51101.9105
MAN	81511016080
MAN	81511016081
KNORR-BREMSE	II33441A

OEM Ref. Nr. 423 106 900 0
OEM/OES/Fahrzeugtyp WABCO
L x B x H 28*28*35
Gewicht 3.000

Typ 24. Universalausführung. L= 180 mm.
Kraftabgabe: 9800 N / 6.8 bar.

Original-Ersatzteilnummer dienen lediglich Vergleichszwecken. Sie dürfen nicht in Lieferscheinen und Rechnungen an die Fahrzeughalter oder Wiederverkäufer erscheinen.

BK8508620 "Tristop-Zylinder 30/30"" (Nocken)"



OEM Ref. Nr.	925 492 102 0
OEM/OES/Fahrzeugtyp	WABCO
L x B x H	66*25*25
Gewicht	11.000

"TYPE 30/30"" IBV. Universal L= 250 mm M 22x1.5 für Voss-Steckverschraubungen/MB/MAN/ SCANIA"

MAN	81504106676
MAN	81504106677
MAN	81504106679
MAN	81504106680
MAN	81504106747
MAN	81504106748
MAN	81504106749
DAF	892757
MAN	81504106675
MAN	81504106539
MAN	81504106538
RENAULT RVI	5010260189
RENAULT RVI	5010260348
RENAULT RVI	5010260349
MAN	81504106283
MAN	81504106324
MAN	81504106431
MAN	81504106432
MAN	81504106489

BK1220201AS Kombibremszylinder (S-Nocke)



OEM Ref. Nr.	BZ6621
OEM/OES/Fahrzeugtyp	KNORR-BREMSE
L x B x H	
Gewicht	11.000

D=125mm MAN F90/F2000

KNORR-BREMSE	I66033
KNORR-BREMSE	I66033ES
KNORR-BREMSE	I66033AT
KNORR-BREMSE	BZ6621
MAN	81504109118

BK1401509AS "Membrane 20"" lang"



OEM Ref. Nr.	897 120 526 4
OEM/OES/Fahrzeugtyp	WABCO
L x B x H	21*16*8
Gewicht	0.000

Type20/D=168/H=45mm Long stroke (Wabco:897 120 526 4) Multibrand Universal

KAESSBOHRER	8.252.052.237.0
EVOBUS	8.283.000.639.0
MAN	81511130020
DPH	81626
EVOBUS	82520522370
KAESSBOHRER	82830006390
WABCO	897 120 526 4
WABCO	8971205264
FRUEHAUF	CF3510306
KNORR-BREMSE	2C72336
DAF	689366
AUGER	52586
RENAULT RVI	5021170278
MERCEDES BENZ	0004214286
MERCEDES BENZ	0004216586
MERCEDES BENZ	0004230096
HALDEX	025040809
DAF	0689366
SCANIA	1303474
SCANIA	1333810

BK1401510AS "Membrane 24"" lang"



OEM Ref. Nr.	897 120 536 4
OEM/OES/Fahrzeugtyp	WABCO
L x B x H	18*18*7
Gewicht	0.000

Type24/D=179/H=45mm Long stroke (Wabco:897 120 536 4) Multibrand Universal

EVOBUS	8.283.000.640.0
DAF	695751
DAF	691763
VOLVO	6212195
AUGER	52587
EVOBUS/KAESSBOHRER	8.283.000.640.0
MAN	81511130017
DPH	81624
EVOBUS/KAESSBOHRER	82830006400
WABCO	897 120 536 4
WABCO	8971205364
WABCO	9254610002
RENAULT RVI	5021170281
RENAULT RVI	5000809652
VOLVO	341425
KNORR-BREMSE	2C72337
MERCEDES BENZ	0004233486
MERCEDES BENZ	0004311928
MERCEDES BENZ	0004313486
BERGISCHE ACHSEN	02.220.30.40.0

BK1401505AS "Membrane 12"" normal"



OEM Ref. Nr.	897 120 505 4
OEM/OES/Fahrzeugtyp	WABCO
L x B x H	22*22*14
Gewicht	0.000

Type12/D=139mm/H=31mm (Wabco:897 120 505 4) Multibrand Universal

KAESSBOHRER	89199209694
IVECO	8197157
MAN	81511130019
KAESSBOHRER	8.919.920.969.4
DPH	69215
WABCO	897 120 505 4
WABCO	8971205054
MAN	99.01436-0821
MAN	99014360821
HALDEX	DP12
DAF	FBU9962
KNORR-BREMSE	KY1505/2
KNORR-BREMSE	KY15052
DPH	69214
VOLVO	6210873
AUGER	52578
MERCEDES BENZ	0004311728
HALDEX	0220004090
IVECO	08197157
IVECO	09986597

BK1401504AS "Membrane 16"" normal"



OEM Ref. Nr.	897 120 510 4
OEM/OES/Fahrzeugtyp	WABCO
L x B x H	22*22*14
Gewicht	0.000

Type16/D=156mm/H=35mm (Wabco:897 120 510 4) Multibrand Universal

AUGER	52580
DPH	69216
DPH	69217
DAF	721187
EVOBUS	8.283.701.631.0
EVOBUS/KAESSBOHRER	8.283.701.631.0
MAN	81511130013
DPH	82978
WABCO	897 120 510 4
WABCO	8971205104
MERCEDES BENZ	Q82837016310
RENAULT RVI	5021170274
RENAULT RVI	5000821928
VOLVO	325867
MERCEDES BENZ	0004212986
HALDEX	0220005090
IVECO	02661819
IVECO	02961819
DAF	1325346
SCANIA	160342

Original-Ersatzteilnummer dienen lediglich Vergleichszwecken. Sie dürfen nicht in Lieferscheinen und Rechnungen an die Fahrzeughalter oder Wiederverkäufer erscheinen.

BK1401503AS "Membrane 20"" normal"



OEM Ref. Nr.	897 120 520 4
OEM/OES/Fahrzeugtyp	WABCO
L x B x H	18*18*5
Gewicht	0.000

Type20/D=168mm/H=33mm (Wabco:897 120 520 4) Multibrand Universal

DPH	46784
RENAULT RVI	5000243913
RENAULT RVI	5021170276
AUGER	52581
DPH	69218
MAN	81511130001
DPH	82980
DPH	84630
WABCO	897 120 520 4
MERCEDES BENZ	8971205204
WABCO	8971205204
DAF	FBU8676
VOLVO	338458
DAF	303055
AUGER	2581
MERCEDES BENZ	0004310728
MERCEDES BENZ	0004311428
IVECO	01282538
HALDEX	0220006090
SCANIA	1104252

BK1401502AS "Membrane 24"" normal"



OEM Ref. Nr.	897 120 530 4
OEM/OES/Fahrzeugtyp	WABCO
L x B x H	19*19*4
Gewicht	0.000

Type24/D=179mm/H=33mm (Wabco:897 120 530 4) Multibrand Universal

DPH	69219
VOLVO	6236805
AUGER	52582
LIEBHERR	502939908
RENAULT RVI	5021170279
DAF	501182
DAF	706123
MAN	81511130002
MAN	81521120019
MAN	81521120039
DPH	82977
WABCO	897 120 530 4
WABCO	8971205304
MAN	90911578013
DAF	FBU8648
RENAULT RVI	5000243917
VOLVO	352208
MERCEDES BENZ	0004212086
IVECO	01271506
HALDEX	0220007090

BK1401501AS "Membrane 30"" normal"



OEM Ref. Nr.	897 120 540 4
OEM/OES/Fahrzeugtyp	WABCO
L x B x H	13*13*5
Gewicht	0.000

Type30/D=199mm/H=35mm (Wabco:897 120 540 4) Multibrand Universal

DAF	0533891
SCHMITZ CARGOBULL	051043
DAF	0305049
HALDEX	0220008090
MERCEDES BENZ	0004231286
DAF	0706128
SCANIA	1104202
SCANIA	143113
VOLVO	1588818
VOLVO	1609311
SCANIA	176232
AUGER	2583
DAF	305049
MERCEDES BENZ	Q82836966860
DAF	FBU8677
KNORR-BREMSE	30LS
VOLVO	325206
VOLVO	344628
RENAULT RVI	5021170282
DAF	533891

BK1401508AS "Membrane 16"" lang"



OEM Ref. Nr.	897 120 516 4
OEM/OES/Fahrzeugtyp	WABCO
L x B x H	23*23*16
Gewicht	0.000

Type16/D=158/H=43mm Long stroke (Wabco:897 120 515 4) Multibrand Universal

WABCO	8971205154
WABCO	897 120 515 4
EVOBUS	82839378460
DPH	81625
MAN	81511130012
MAN	81511130007
MAN	81.51113-0012
WABCO	8971205164
DAF	FBU9614
MERCEDES BENZ	Q82839867450
WABCO	897 120 516 4
SCANIA	1 935 370
SCANIA	1935370
VOLVO	22849114
VOLVO	2 2849 114
KNORR-BREMSE	2C72596
EVOBUS	8.283.986.745
KAESSBOHRER	8.283.937.846.0
MERCEDES BENZ	0004312026
MERCEDES BENZ	0004312028

BK1220101AS Kombibremszylinder (S-Nocke)



OEM Ref. Nr.	BZ6517
OEM/OES/Fahrzeugtyp	KNORR-BREMSE
L x B x H	46*18*18
Gewicht	11.000

MAN	81504106159
MAN	81504106185
KNORR-BREMSE	BZ6517
KNORR-BREMSE	I66032AT
KNORR-BREMSE	I66032ES
KNORR-BREMSE	I66032
KNORR-BREMSE	I77342
MAN	81504106120
MAN	81504106117
KNORR-BREMSE	0482510004000
WABCO	4253250410
WABCO	4253250417
MAN	81.50410.6117
MAN	81.50410.6120
MAN	81.50410.6124
MAN	81.50410.6159
MAN	81.50410.6185

BK2839321SP Kolbenstulpe, Dichtung, Bremse

MAN 81.96401.0114



OEM Ref. Nr.	81.96401.0114
OEM/OES/Fahrzeugtyp	MAN
L x B x H	
Gewicht	0.000

D=ø125 d=ø105 h=17

Original-Ersatzteilnummer dienen lediglich Vergleichszwecken. Sie dürfen nicht in Lieferscheinen und Rechnungen an die Fahrzeughalter oder Wiederverkäufer erscheinen.

BK2833921SP Faltenbalg

MAN 81964200248



OEM Ref. Nr.	81.96420.0248
OEM/OES/Fahrzeugtyp	MAN
L x B x H	
Gewicht	0.000

BK8500081 "Membranbremszylinder 20"" (Nocken)"

OEM Ref. Nr.	423 105 111 0
OEM/OES/Fahrzeugtyp	WABCO
L x B x H	
Gewicht	3.000

Type:20,Max.=10Bar/M16x1.5mm/St.=57mm MB/ MAN/RENAULT/DAF

MAN	81.51101.6196
MAN	81.51101.6252
MAN	81.51101.9196
MAN	81511016196
MAN	81511016252
MAN	81511019196
KNORR-BREMSE	BZ3464
KNORR-BREMSE	I77743
DAF	MBU5172
RENAULT RVI	5021170048
WABCO	4232051030
WABCO	4231051990
MERCEDES BENZ	0004207624
MERCEDES BENZ	0054202018
MERCEDES BENZ	0064209424
MERCEDES BENZ	0074208718
MERCEDES BENZ	0074208924
MERCEDES BENZ	0074209718
DAF	1505026
WABCO	423 105 111 0

BK8500049 "Membranbremszylinder 16"" (Trommelbremse) inkl. Rundlochgabel"



OEM Ref. Nr.	423 104 900 0
OEM/OES/Fahrzeugtyp	WABCO
L x B x H	40*20*20
Gewicht	3.000

Type:16/Max.10Bar/M16x1.5mm/St.=80mm/ L=227mm MB/MAN/BERGISCHE ACHSEN/SCANIA/ DAF

MAN	81511016174
MAN	81511016173
MAN	81511016172
MAN	81.51101.9249
MAN	81.51101.6266
MAN	81.51101.6260
MAN	81.51101.6249
MAN	81.51101.6225
MAN	81.51101.6223
MAN	81.51101.6222
MAN	81.51101.6221
MAN	81.51101.6198
MAN	81511016175
MAN	81511016198
MAN	81511016221
LEYLAND	BBU5930
FRUEHAUF	ASX0014018
FRUEHAUF	AFA9104001
KRONE	945157

BK8500059 "Membranbremszylinder 20"" (Trommelbremse) inkl. Rundlochgabel"



OEM Ref. Nr.	423 105 900 0
OEM/OES/Fahrzeugtyp	RENAULT RVI
L x B x H	37*20*20
Gewicht	3.000

Type:20/Max.10Bar/M16x1.5mm/St.=75mm/ L=186mm MB/MAN/BERGISCHE ACHSEN/SCANIA/ DAF

MAN	81511016078
MAN	81511016077
MAN	81511016076
MAN	81.51101.9076
MAN	81.51101.6199
MAN	81.51101.6079
MAN	81.51101.6078
MAN	81.51101.6077
MAN	81511016079
MAN	81511016199
KNORR-BREMSE	II33479A
MAGNETI MARELLI	EF206AK
DAF	BBU5931
FRUEHAUF	ASX0014019
STEYR	99000360485
KRONE	945154
DAF	834482
MAN	81511019076
MAN	81.51101.6076

BK8503402 "Membranbremszylinder 20"", links (Scheibenbremse)"

OEM Ref. Nr.	BS3402
OEM/OES/Fahrzeugtyp	KNORR-BREMSE
L x B x H	24*17*24
Gewicht	3.000

"Type 20""/M16x1.5mm/Stroke:16mm/65mm (Scheibenbremse) MAN/NEOPLAN/ZF"

KNORR-BREMSE	K005086
KNORR-BREMSE	II30616
KNORR-BREMSE	BS3402
MAN	36504106014
MAN	36.50410.6014
ZF Friedrichshafen AG	0501314933

BK8500014 Federspeicherbremszylinder



OEM Ref. Nr.	425 311 004 0
OEM/OES/Fahrzeugtyp	WABCO
L x B x H	20*10*10
Gewicht	1.000

Pmax.=8.0Bar/D=65mm/St.=50mm/M12x1.5/ 530N MAN/SAF

MAN	99114330772
MAN	99.11433.0…
GIGANT	9266001
MAN	85300020532
MAN	85.30002.0…
RENAULT RVI	5021170057
SAF	4454300400
WABCO	4253110047
DAF	1505946R
DAF	1517958
WABCO	425 311 004 0
WABCO	4253110040
BERGKRAFT (Original parts)	4253110047

Original-Ersatzteilnummer dienen lediglich Vergleichszwecken. Sie dürfen nicht in Lieferscheinen und Rechnungen an die Fahrzeughalter oder Wiederverkäufer erscheinen.

BK8509081 "Kombibremszylinder 10/16"" (Scheibenbremse)"



KNORR-BREMSE	K007626
KNORR-BREMSE	II38489F
KNORR-BREMSE	BS9093
MAN	81504106899
MAN	81504106779
MAN	81.50410.6899
MAN	81.50410.6779

OEM Ref. Nr.	BS9093
OEM/OES/Fahrzeugtyp	KNORR-BREMSE
L x B x H	35*23*17
Gewicht	7.000

Type:10/16/M22x1.5mm VOSS/Stroke:57/57mm MAN TGA/L2000/M2000,BUS

BK8509082 "Kombibremszylinder 10/16"" (Scheibenbremse)"



KNORR-BREMSE	K007625
KNORR-BREMSE	II38488F
KNORR-BREMSE	BS9092
MAN	81504106900
MAN	81504106778
MAN	81.50410.6900
MAN	81.50410.6778

OEM Ref. Nr.	BS9092
OEM/OES/Fahrzeugtyp	KNORR-BREMSE
L x B x H	20*36*22
Gewicht	7.000

Type:10/16/M22x1.5mm VOSS/Stroke:57/57mm MAN TGA/L2000/M2000,BUS

BK8509097 "Tristop-Zylinder 12/16"" (Scheibenbremse)"

MAN	81.50410.9643
MAN	81.50410.6664
MAN	81.50410.6645
MAN	81.50410.6643
MAN	81.50410.6642
DAF	1505436
RENAULT RVI	5010422315
MAN	81504106642
MAN	81504106643
MAN	81504106645
BERGKRAFT	BK8506100
KNORR-BREMSE	II33885
KNORR-BREMSE	BS9197
WABCO	9254261007
WABCO	9254261000
MAN	81504109643
MAN	81504106664

OEM Ref. Nr.	BS9197
OEM/OES/Fahrzeugtyp	KNORR-BREMSE
L x B x H	22*22*40
Gewicht	7.000

Type:12/16/Voss NG12 M22x1.5mm/Stroke:57/57mm MAN M/L/F2000

BK8509296 "Tristop-Zylinder 14/16"" (Scheibenbremse)"



MAN	81.50410.6641
MAN	81.50410.6579
MAN	81.50410.6577
MAN	81.50410.6575
KNORR-BREMSE	BS9296
WABCO	9254262000
MAN	81504109575
MAN	81504106641
MAN	81.50410.9575
MAN	81504106575
MAN	81504106577
BERGKRAFT	BK8506102
KNORR-BREMSE	K007642
KNORR-BREMSE	II33648
KNORR-BREMSE	II33648ES
DAF	1505437
KNORR-BREMSE	0482514206
KNORR-BREMSE	0482514206000
MAN	81504106579

OEM Ref. Nr.	BS9296
OEM/OES/Fahrzeugtyp	KNORR-BREMSE
L x B x H	19*36*22
Gewicht	7.000

Type:14/16/Voss NG12 M22x1.5mm/Stroke:57/57mm MAN M/L/F2000,BUS

BK8509396 "Kombibremszylinder 16/16"" (Scheibenbremse)"



MAN	81504109583
MAN	81504106585
MAN	81504106583
MAN	81504106581
MAN	81.50410.9583
WABCO	9254248000
KNORR-BREMSE	BS9396
KNORR-BREMSE	II32160000
KNORR-BREMSE	II32160AT
KNORR-BREMSE	II32160ES
KNORR-BREMSE	II32160
KNORR-BREMSE	K007647
MAN	81.50410.6585
MAN	81.50410.6583
KNORR-BREMSE	0482514309
DAF	1 505 435
WABCO	925 424 800 0
RENAULT RVI	50 10 422 319
AUGER	21034
MAN	81504106739

OEM Ref. Nr.	BS9396
OEM/OES/Fahrzeugtyp	KNORR-BREMSE
L x B x H	22*22*40
Gewicht	8.000

LEFT/Type:16/16/Pmax.=10.2/8.5Bar/M22x1.5mm VOSS/Stroke:57/57mm MAN

BK8507116 "Kombibremszylinder 9/16"" (Keil)"

MAN	81504106381
MAN	81504106389
MAN	81504109380
KNORR-BREMSE	BY7116
KNORR-BREMSE	I90474AT
KNORR-BREMSE	I90474
MAN	81504106380
MAN	81504106375
MAN	81.50410.9380
WABCO	4253520500
WABCO	4253520507
MAN	81.50410.6375
MAN	81.50410.6380
MAN	81.50410.6381
MAN	81.50410.6389

OEM Ref. Nr.	BY7116
OEM/OES/Fahrzeugtyp	KNORR-BREMSE
L x B x H	
Gewicht	0.000

Type:9/16/Pmax.=8/8Bar/M16x1.5mm/M48x1.5mm/St.=44.5/44.5mm MAN

Original-Ersatzteilnummer dienen lediglich Vergleichszwecken. Sie dürfen nicht in Lieferscheinen und Rechnungen an die Fahrzeughalter oder Wiederverkäufer erscheinen.

BK8509535 Kombibremszylinder (Scheibe)



KNORR-BREMSE	K007683
KNORR-BREMSE	II37468
KNORR-BREMSE	BS9535
MAN	81504106922
MAN	81.50410.6922
ZF Friedrichshafen AG	0501317127

OEM Ref. Nr.	BS9535
OEM/OES/Fahrzeugtyp	KNORR-BREMSE
L x B x H	20*43*22
Gewicht	9.000

Type:24/24HFL1/Port(s):M22x1.5mm VOSS NG12/ Stroke:64/64mm MAN

BK9007661 Federspeicherbremszylinder 20'' (Scheibenbremse)

KNORR-BREMSE	K007661
KNORR-BREMSE	BS9433
MAN	81504109733
MAN	81504106733
MAN	81.50410.9733
MAN	81.50410.6733

OEM Ref. Nr.	K007661
OEM/OES/Fahrzeugtyp	KNORR-BREMSE
L x B x H	36*20*20
Gewicht	8.000

Type 20'' / Hub: 74/74 / Anschlüsse: VOSS NG12 M22x1,5 mm

BK9007662 Federspeicherbremszylinder 20'' (Scheibenbremse)

MAN	81.50410.6754
MAN	81504106754
WABCO	925 460 231 0
WABCO	9254602310
KNORR-BREMSE	K007662
KNORR-BREMSE	BS9434
MAN	81504109732
MAN	81504106732
MAN	81.50410.9732
MAN	81.50410.6732

OEM Ref. Nr.	K007662
OEM/OES/Fahrzeugtyp	KNORR-BREMSE
L x B x H	39*21*21
Gewicht	8.000

Type 20'' / Hub: 74/74 / Anschlüsse: VOSS NG12 M22x1,5 mm

BK9007677 Federspeicherbremszylinder 20'' (Scheibenbremse)

KNORR-BREMSE	K007677
KNORR-BREMSE	BS8426
MAN	81504106935
MAN	81.50410.6935

OEM Ref. Nr.	K007677
OEM/OES/Fahrzeugtyp	KNORR-BREMSE
L x B x H	38*21*21
Gewicht	8.000

Type 20''

BK1401513AS "Membrane 27"" normal"

WABCO	8971205474
VOLVO	85104250
MAN	81511130011
DAF	0066619
MERCEDES BENZ	0004313828
RENAULT RVI	50 01 014 108
RENAULT RVI	5001014108
RENAULT RVI	50 21 170 284
RENAULT RVI	5021170284
WABCO	897 120 547 4

OEM Ref. Nr.	897 120 547 4
OEM/OES/Fahrzeugtyp	WABCO
L x B x H	20*20*4
Gewicht	0.000

Type27/D=200mm/H=36mm (Wabco:897 120 547 4) Multibrand Universal

BK8500318 "Tristop-Zylinder 24/30"" (Nocken)"



WABCO	9254215400
WABCO	9254214500
WABCO	925 421 450 0
MAN	81504109566
MAN	81504106825
MAN	81504106822
MAN	81504106621
MAN	81504106611
MAN	81504106566
KNORR-BREMSE	II30079
KNORR-BREMSE	BZ9529
KNORR-BREMSE	BX9553
KNORR-BREMSE	BX9521
KNORR-BREMSE	K002609
KNORR-BREMSE	II37279

OEM Ref. Nr.	925 421 450 0
OEM/OES/Fahrzeugtyp	WABCO
L x B x H	47*22*22
Gewicht	12.000

Type: 24/30

Original-Ersatzteilnummer dienen lediglich Vergleichszwecken. Sie dürfen nicht in Lieferscheinen und Rechnungen an die Fahrzeughalter oder Wiederverkäufer erscheinen.

BK8500315 "Tristop-Zylinder 30/30"" (Nocken)"

MAN	81504106674
WABCO	9254221200
WABCO	925 422 120 0
MAN	81504106687
MAN	81504106678

OEM Ref. Nr.	925 422 120 0
OEM/OES/Fahrzeugtyp	WABCO
L x B x H	
Gewicht	15.000

"Typ 30/30"". L= 75 mm. Anschlussgewinde M 22x1.5"

BK8500312 "Membranbremszylinder 20"" (Scheibenbremse)"

MAN	81511016378
WABCO	4231057000
WABCO	423 105 700 0

OEM Ref. Nr.	423 105 700 0
OEM/OES/Fahrzeugtyp	WABCO
L x B x H	
Gewicht	3.000

Type: 20 L= 20 mm / 9300 N / 8 bar

Original-Ersatzteilnummer dienen lediglich Vergleichszwecken. Sie dürfen nicht in Lieferscheinen und Rechnungen an die Fahrzeughalter oder Wiederverkäufer erscheinen.

Kupplungskopf

BK1401202AS Kupplungskopf M22x1,5, gelb automatisch



WABCO	4522002120
RENAULT RVI	5000440155
IVECO	61578000
IVECO	62578000
MAN	81512206025
MERCEDES BENZ	4522002120
WABCO	452 200 212 0
AUGER	2515
VOLVO	1505065
DAF	1427368
DAF	109916
IVECO	04680366

OEM Ref. Nr.	452 200 212 0
OEM/OES/Fahrzeugtyp	WABCO
L x B x H	13*8*10
Gewicht	0.000

M22x1.5mm TUV Certificated

BK1401204AS Kupplungskopf M22x1,5, rot automatisch



WABCO	4522002110
RENAULT RVI	5000440154
IVECO	61577724
MAN	81.51220.6024
MAN	81512206024
MERCEDES BENZ	4522002110
WABCO	452 200 211 0
AUGER	2513
VOLVO	1505064
DAF	1427369
DAF	109915
IVECO	04680365
MERCEDES BENZ	0004293530

OEM Ref. Nr.	452 200 211 0
OEM/OES/Fahrzeugtyp	WABCO
L x B x H	13*10*8
Gewicht	0.000

M22x1.5mm TUV Certificated

BK1402202AS Kupplungskopf M16x1,5, rot manuell mit Leitungsfilter

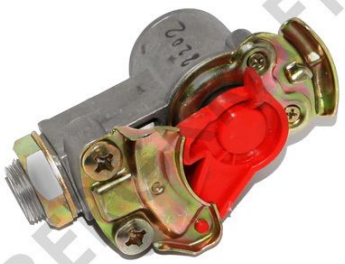

WABCO	952 201 012 0
KNORR-BREMSE	K000952
WABCO	9522010120
WABCO	9522010020
WABCO	952 201 002 0
MAN	81998062076
KOEGL	6500330
KRONE	5820328
SCANIA	1788946
DAF	1524747
DAF	1518207

OEM Ref. Nr.	952 201 002 0
OEM/OES/Fahrzeugtyp	WABCO
L x B x H	13*8*7
Gewicht	0.000

Sattelanhänger Vorrat M16 MB/MAN/SCANIA/ DAF

BK1401303AS Kupplungskopf M16x1,5, rot, 8 bar manuell



MAN	81.51220.6115
MAN	81.51220.6072
MAN	81.51220.6049
IVECO	61259650
IVECO	60135772
MAN	81512206049
MAN	81512206072
MAN	81512206115
MAN	81522206075
WABCO	952 200 021 0
WABCO	9522000210
MAN	81512206075
MAN	81.51220.6075
RENAULT RVI	5021170409
RENAULT RVI	5000608011
RENAULT RVI	5000095034
WABCO	452 200 021 0
MERCEDES BENZ	0004297630
MERCEDES BENZ	0004297730
RENAULT RVI	0037534600

OEM Ref. Nr.	952 200 021 0
OEM/OES/Fahrzeugtyp	WABCO
L x B x H	10*7*7
Gewicht	0.000

M16x1.5mm TUV Certificated

BK1402201AS Kupplungskopf M16x1,5, gelb manuell mit Leitungsfilter



KNORR-BREMSE	K000954
WABCO	9522010110
WABCO	9522010010
WABCO	952 201 001 0
MAN	81998062077
KOEGL	6500331
KRONE	5820329
DAF	1524746
DAF	1518206

OEM Ref. Nr.	952 201 001 0
OEM/OES/Fahrzeugtyp	WABCO
L x B x H	13*8*7
Gewicht	0.000

Sattelanhänger Bremse M16 MB/MAN/SCANIA/ DAF

Original-Ersatzteilnummer dienen lediglich Vergleichszwecken. Sie dürfen nicht in Lieferscheinen und Rechnungen an die Fahrzeughalter oder Wiederverkäufer erscheinen.

Lufttrockner und Zubehör

BK8501083-1 Lufttrockner, Druckluftanlage

OEM Ref. Nr.	432 410 083 0
OEM/OES/Fahrzeugtyp	WABCO
L x B x H	29*17*16
Gewicht	3.000

24V/Pmax.=13Bar/Port1,21:M22x1.5/ Port22:M12x1.5mm/Pcut-out.=9.3±0.2Bar without filter

WABCO	4324100830
WABCO	432 410 083 0
SCANIA	1 441 751
DAF	1 505 965
WABCO	432 410 083 7
WABCO	432 410 081 7
AUGER	77003
WABCO	4324100810
WABCO	432 410 081 0
SCANIA	1441751
BERGKRAFT	BK1400604AS
MAN	N2.52102.9104
MAN	N2521029104
DAF	1505965
WABCO	4324100817
WABCO	4324100837
BERGKRAFT	BK8501081

BK8503108 Lufttrockner, Druckluftanlage

OEM Ref. Nr.	432 431 008 0
OEM/OES/Fahrzeugtyp	WABCO
L x B x H	
Gewicht	0.000

Doppelkammer, 24V/P=13.0Bar/Port1,2:M22x1.5/ Heater:8942600432/Solen.:VOLVO

DAF	1 517 979
RENAULT RVI	50 21 170 082
DAF	1 504 947
MAN	N2521029105
MAN	N2.52102.9105
VOLVO	8112 337
WABCO	432 431 008 0
WABCO	432 431 008 7
VOLVO	8112337
BERGKRAFT	BK1432411AS
VOLVO	1082030
DAF	1504947
DAF	1517979
WABCO	4324310080
WABCO	4324310087
RENAULT RVI	5021170082

BK1432411AS Lufttrocknerpatrone, Druckluftanlage

OEM Ref. Nr.	TB 1374 x
OEM/OES/Fahrzeugtyp	MANN-HUMMEL
L x B x H	17*14*14
Gewicht	2.000

outer-Ø: 136mm / hight: 168mm / thread: M39x1,5 RECHTSGEWINDE - ohne Ölabscheider Farbe: weiß

MERCEDES BENZ	0004293695
MERCEDES BENZ	0004293595
MERCEDES BENZ	0004293395
MERCEDES BENZ	0004291097
RENAULT RVI	5430018121
MERCEDES BENZ	0004293795
MERCEDES BENZ	0004300969
IVECO	1907612
IVECO	2992261
VOLVO	3090288
VOLVO	3091 200
VOLVO	3091200
RENAULT RVI	5021170076
RENAULT RVI	5021170070
EVOBUS	8285141196
EVOBUS	8.285.141.196
FAUN	99707305720
FRUEHAUF	CF352490
IVECO	190 7612

BK8502202 Lufttrocknerpatrone, Druckluftanlage

OEM Ref. Nr.	TB 1374/4 x
OEM/OES/Fahrzeugtyp	MANN-HUMMEL
L x B x H	15*15*16
Gewicht	2.000

High Pressure (KNORR: II38789F004) MB/MAN/ RENAULT RVI

KNECHT	AL23
MAHLE	AL23
MERCEDES BENZ	000 429 48 95
MERCEDES BENZ	0004293995
MERCEDES BENZ	0004294895
WABCO	432 410 220 2
WABCO	4324102202
RENAULT RVI	5000295422
MAN	81.52102.0016
MAN	81521020016
KNORR-BREMSE	II38789F004
KNORR-BREMSE	II38789F
MANN-HUMMEL	TB 1374/4 x
MANN-HUMMEL	TB13744x
MAHLE	AL 23
KNECHT	AL 23
MERCEDES BENZ	000 429 39 95
RENAULT RVI	50 00 295 422
MERCEDES BENZ	000 429 54 95
MERCEDES BENZ	0004295495

BK8508210 Lufttrockner, Druckluftanlage



OEM Ref. Nr.	LA8210
OEM/OES/Fahrzeugtyp	KNORR-BREMSE
L x B x H	30*20*17
Gewicht	1.000

10 BAR MAN L/M/F2000,NL/NG/ND,EL/UL,Lion's (City),NEOPLAN

MAN	81.52102.6108
MAN	81521026103
MAN	81521026104
MAN	81521026108
KNORR-BREMSE	II19207181
KNORR-BREMSE	II19207
KNORR-BREMSE	LA8210
MAN	81.52102.6104
MAN	81.52102.6103
MAN	81.52102.6149
MAN	81521026149
BERGKRAFT	BK1432411AS
WABCO	432 410 116 7
WABCO	432 410 116 0
WABCO	4324101160
WABCO	4324101167

BK1120210AS Lufttrockner, Druckluftanlage

OEM Ref. Nr.	432 415 030 0
OEM/OES/Fahrzeugtyp	WABCO
L x B x H	
Gewicht	0.000

8.3 BAR FORD CARGO (O.E.YC44-2K867-A1A)

ERF	1287922
DAF	1 505 233
MAN	N2.52102.6002
MAN	N2521026002
WABCO	432 415 030 0
BERGKRAFT	BK8509182
WABCO	4324150300
DAF	1505233
BERGKRAFT	BK1432411AS

Original-Ersatzteilnummer dienen lediglich Vergleichszwecken. Sie dürfen nicht in Lieferscheinen und Rechnungen an die Fahrzeughalter oder Wiederverkäufer erscheinen.

Lufttrockner und Zubehör

BK1281112AS Lufttrockner, Druckluftanlage

OEM Ref. Nr.	LA8234
OEM/OES/Fahrzeugtyp	KNORR-BREMSE
L x B x H	
Gewicht	1.000

MAN/NEOPLAN/SETRA

WABCO	432 410 102 0
MAN	81521026048
MAN	81521026023
EVOBUS	8.285.407.000
STEYR	526031205010
LIEBHERR	502656508
IVECO	500004419
WABCO	4324101027
DAF	1 505 967
IVECO	98 0829
WABCO	432 410 102 7
AUGER	75041
RENAULT RVI	50 21 170 075
RENAULT RVI	5021170075
MAN	99.10036.0917
MAN	99100360917
DAF	1 505 035
DAF	1505035
DAF	80 098
WABCO	4324101020

BK1106012AS Heizelement 24 V



OEM Ref. Nr.	894 260 040 2
OEM/OES/Fahrzeugtyp	WABCO
L x B x H	5*13*13
Gewicht	0.000

24V MB/MAN/IVECO/SCANIA/EVOBUS

DAF	1 519 061
EVOBUS	8.285.141.334.0
IVECO	9319 3610
MAN	99.10036.0768
MERCEDES BENZ	000 548 03 70
SCANIA	1 332 658
AUGER	78537
MAN	99100360768
IVECO	93193610
WABCO	8942600402
WABCO	894 260 040 2
MAN	85500014602
MAN	85.50001.4602
EVOBUS	82851413340
DAF	1519061
SCANIA	1332658
MERCEDES BENZ	0005480370

BK12810BAS Reparatursatz, Lufttrockner



OEM Ref. Nr.	432 410 001 2
OEM/OES/Fahrzeugtyp	WABCO
L x B x H	12*12*1
Gewicht	0.000

WABCO	432 410 001 2
DAF	1518670
SCANIA	1407237
RENAULT RVI	5000296597
RENAULT RVI	5021170069
EVOBUS	8.285.316.460.0
MAN	81.52102.6032
IVECO	8124431
MAN	81521026032
EVOBUS	82853164600
IVECO	812 4431
MERCEDES BENZ	0004300215
SCANIA	2 057 997
DAF	1 518 670
ERF	1368725
MERCEDES BENZ	000 430 02 15
RENAULT RVI	50 00 296 597
RENAULT RVI	50 21 170 069
SCANIA	1 407 237

BK8502432 Reparatursatz, Lufttrockner

OEM Ref. Nr.	432 432 000 2
OEM/OES/Fahrzeugtyp	WABCO
L x B x H	10*12*4
Gewicht	0.000

WABCO 432 432 000../018 0 MAN/MB/IVECO/DAF

EVOBUS	82853164610
EVOBUS	8.285.316.461.0
IVECO	93161939
MAN	81521026091
MAN	81.52102.6091
WABCO	4324320002
WABCO	432 432 000 2
DAF	1 518 697
IVECO	9316 1939
MERCEDES BENZ	000 430 47 15
MERCEDES BENZ	0004304715
DAF	1518697

BK12811FAS Reparatursatz Lufttrockner



OEM Ref. Nr.	II362480051
OEM/OES/Fahrzeugtyp	KNORR-BREMSE
L x B x H	10*10*3
Gewicht	0.000

LA82...NEOPLAN/MAN L/M/F2000,TGL/TGM,TGA/ TGS/TGX

KNORR-BREMSE	II362480051
MAN	81521026164
MAN	81521026126
MAN	81.52102.6164
MAN	81.52102.6126

BK12810AAS Reparatursatz, Lufttrockner



OEM Ref. Nr.	432 410 000 2
OEM/OES/Fahrzeugtyp	WABCO
L x B x H	11*9*3
Gewicht	0.000

IVECO/MERCEDES BENZ/MAN SK/MK/NG Series

IVECO	812 4430
MAN	81.52102.6031
MERCEDES BENZ	001 430 83 60
RENAULT RVI	5000296596
RENAULT RVI	50 00 296 596
RENAULT RVI	5021170068
RENAULT RVI	50 21 170 068
RENAULT RVI	54 30 018 122
SCANIA	1932670
SCANIA	1 932 670
IVECO	8124430
EVOBUS	8.285.141.138.0
MERCEDES BENZ	0014308360
IVECO	08124430
DAF	1518669
WABCO	432 410 000 2
WABCO	4324100002
RENAULT RVI	5430018122
MAN	81521026031
DAF	1 518 669

Original-Ersatzteilnummer dienen lediglich Vergleichszwecken. Sie dürfen nicht in Lieferscheinen und Rechnungen an die Fahrzeughalter oder Wiederverkäufer erscheinen.

Lufttrockner und Zubehör

BK12810CAS Reparatursatz, Lufttrockner



OEM Ref. Nr.	432 410 002 2
OEM/OES/Fahrzeugtyp	WABCO
L x B x H	10*10*4
Gewicht	0.000

SCANIA 4-SERIES/MB/MAN/DAF/IVECO

DAF	1 518 671
SCANIA	1 407 236
MERCEDES BENZ	000 430 48 15
SCANIA	1 511 681
LIEBHERR	11003094
IVECO	93161813
IVECO	9316 1813
MAN	81521026114
MAN	81.52102.6114
MERCEDES BENZ	0004304815
SCANIA	1407236
SCANIA	1511681
DAF	1518671
WABCO	432 410 002 2
WABCO	4324100022

BK8509388 Reparatursatz Lufttrockner



OEM Ref. Nr.	1 487 010 139
OEM/OES/Fahrzeugtyp	KNORR-BREMSE
L x B x H	4*11*11
Gewicht	0.000

MB/DAF/IVECO/RENAULT RVI

MERCEDES BENZ	0014307560
KNORR-BREMSE	1 487 010 139
KNORR-BREMSE	1487010139000
KNORR-BREMSE	1487010139
RENAULT RVI	5000819873
DAF	699388
IVECO	8124346
KAESSBOHRER	8.285.451.473
KAESSBOHRER	8285451473
KAESSBOHRER	8.285.162.137
MERCEDES BENZ	001 430 75 60
RENAULT RVI	50 00 819 873
DAF	699 388
IVECO	812 4346
MAN	81521026034
MAN	81.52102.6034
KAESSBOHRER	8285162137

BK12809CAS Reparatursatz, Lufttrockner



OEM Ref. Nr.	432 431 000 2
OEM/OES/Fahrzeugtyp	WABCO
L x B x H	5*13*13
Gewicht	0.000

DAF/MAN/MB/IVECO/RENAULT

EVOBUS	82853072600
DAF	1 505 977
IVECO	9316 1238
MERCEDES BENZ	000 430 03 15
RENAULT RVI	50 01 830 447
RENAULT RVI	50 21 170 080
EVOBUS	8.285.307.260.0
IVECO	93161238
MAN	88521026033
MERCEDES BENZ	0004300315
WABCO	432 431 000 2
WABCO	4324310002
RENAULT RVI	5001830447
RENAULT RVI	5021170080
MAN	88.52102.6033

BK12811BAS Reparatursatz, Lufttrockner



OEM Ref. Nr.	I87917
OEM/OES/Fahrzeugtyp	KNORR-BREMSE
L x B x H	10*10*4
Gewicht	1.000

LA62../LA82... MB/MAN/IVECO

IVECO	812 4575
RENAULT RVI	50 00 804 088
MERCEDES BENZ	002 430 13 60
MERCEDES BENZ	0024301360
KNORR-BREMSE	I87917
MAN	81521026040
IVECO	8124575
MAN	81.52102.6040
RENAULT RVI	5000804088

BK12491EAS Geräuschdämpfer, Druckluftanlage



OEM Ref. Nr.	432 407 060 0
OEM/OES/Fahrzeugtyp	WABCO
L x B x H	7*7*6
Gewicht	0.000

Pmax.=13.0BAR/D=69.0mm/H=56.5mm/ M22x1.5mm VOLVO/MAN/MB

KAESSBOHRER	8.025.174.000
MERCEDES BENZ	000 430 03 70
MERCEDES BENZ	000 430 23 70
MERCEDES BENZ	000 430 25 70
MERCEDES BENZ	0004302970
MERCEDES BENZ	000 430 29 70
RENAULT RVI	50 00 805 400
KAESSBOHRER	21151199023
KAESSBOHRER	2.115.119.902.3
KNORR-BREMSE	0484210001
KNORR-BREMSE	0484210001000
KNORR-BREMSE	0484210006000
KNORR-BREMSE	0484210006
KNORR-BREMSE	ZB3150
KNORR-BREMSE	SIL68B
EVOBUS	80250008570
RENAULT RVI	50 01 834 805
RENAULT RVI	50 21 170 066
IVECO	4101 9441
IVECO	482 3437

BK1400911 Lufttrocknerpatrone mit Ölabscheider, Druckluftanlage



OEM Ref. Nr.	TB 1394/1 x
OEM/OES/Fahrzeugtyp	MANN-HUMMEL
L x B x H	18*15*15
Gewicht	2.000

Außen-Ø: 136mm / Höhe: 168mm / Gewinde: M39x1,5 RECHTSGEWINDE - mit Ölabscheider

RENAULT RVI	5001865037
MERCEDES BENZ	000 429 57 95
MERCEDES BENZ	0004295695
SCANIA	1 932 719
DAF	1506635
DAF	1 527 757
VOLVO	1699 132
DAF	1 782 420
DAF	1 872 122
VOLVO	20557234
VOLVO	20972915
KOLBENSCHMIDT	50014078
WABCO	4329012232
WABCO	4329012222
MAHLE	AL 24
MAHLE	AL24
MANN-HUMMEL	TB 1396 x
MANN-HUMMEL	TB1396x
UNICO FILTER	AD 13165/1 x
UNICO FILTER	AD131651x

Original-Ersatzteilnummer dienen lediglich Vergleichszwecken. Sie dürfen nicht in Lieferscheinen und Rechnungen an die Fahrzeughalter oder Wiederverkäufer erscheinen.

Lufttrockner und Zubehör

BK1432411AS Lufttrocknerpatrone, Druckluftanlage



OEM Ref. Nr.	TB 1374 x
OEM/OES/Fahrzeugtyp	MANN-HUMMEL
L x B x H	17*14*14
Gewicht	2.000

outer-Ø: 136mm / hight: 168mm / thread: M39x1,5 RECHTSGEWINDE - ohne Ölabscheider
Farbe: schwarz

HENGST FILTER	T250W
MAN	81521020010
IVECO	8190948
MAN	81521020009
KNORR-BREMSE	II40100F
KNORR-BREMSE	II17793
KNECHT	AL12
MAHLE	AL 12
KNECHT	AL 12
MAN	82521020013
MAN	82.52102.0013
MAN	81521020008
MAN	81.52102.0010
IVECO	8123564
EVOBUS	8.285.141.196
FAUN	99707305720
IVECO	190 7612
FRUEHAUF	CF352490
DAF	1504900

BK8508964 Lufttrocknerpatrone, Druckluftanlage



OEM Ref. Nr.	78964
OEM/OES/Fahrzeugtyp	HALDEX
L x B x H	17*14*14
Gewicht	2.000

Haldex:78964 SCANIA 4-SERIES,BUS

KOLBENSCHMIDT	50014047
IVECO	42535061
VOLVO	3097369
VOLVO	2 0773 824
VOLVO	20773824
VOLVO	2 0546 795
RENAULT RVI	5001826800
HALDEX	77430
HALDEX	78964
MAN	81.52102.6146
MAN	81521026146
KAESSBOHRER	8.285.494.565.0
KAESSBOHRER	82854945650
HENGST FILTER	T350W
VOLVO	20546795
VOLVO	2 0424 148
VOLVO	20424148
VOLVO	3097 369
HALDEX	(93522)
SCANIA	1 381 813

BK12821AAS Reparatursatz Lufttrockner

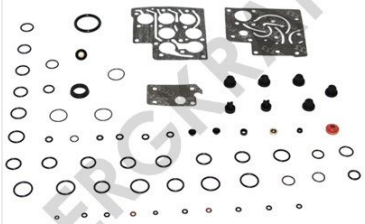

OEM Ref. Nr.	950 310 014 S
OEM/OES/Fahrzeugtyp	HALDEX
L x B x H	12*12*4
Gewicht	0.000

Haldex 950 310 014 MAN TGA

HALDEX	310 013 842 S
HALDEX	310013365S
HALDEX	310 013 365 S
HALDEX	310013842S
HALDEX	950310014S
HALDEX	950 310 014 S
BERGKRAFT	BK1282101AS
MAN	81.52108.6026 S
MAN	81521086026S
MAN	81.52108.6023 S
MAN	81521086018S
MAN	81.52108.6018 S
MAN	81521086020S
MAN	81.52108.6020 S
MAN	81521086021S
MAN	81.52108.6021 S
MAN	81521086023S

BK12811LAS Reparatursatz Lufttrockner, Druckluftanlage

OEM Ref. Nr.	K00486/8008
OEM/OES/Fahrzeugtyp	KNORR-BREMSE
L x B x H	10*13*8
Gewicht	0.000

LA8...VOLVO FH12/FH16

KNORR-BREMSE	K00486/8008
MAN	81521026200
MAN	81.52102.6200
KNORR-BREMSE	K004868008

BK1281011AS Lufttrockner, Druckluftanlage

OEM Ref. Nr.	432 420 000 0
OEM/OES/Fahrzeugtyp	WABCO
L x B x H	
Gewicht	0.000

MB/MAN/NEOPLAN (9970 7004741)

AUGER	75042
MERCEDES BENZ	000 431 36 15
BERGKRAFT	BK1432411AS
WABCO	432 420 000 0
WABCO	4324200000
MERCEDES BENZ	0004313815
MERCEDES BENZ	0004316715
MERCEDES BENZ	0004316815
MAN	88521026007
MERCEDES BENZ	0004313615
WABCO	4324201000
WABCO	432 420 100 0
MERCEDES BENZ	000 431 67 15
DAF	1505972
DAF	1 505 972
FAUN	99707004741
IVECO	42530780
IVECO	4253 0780
KNORR-BREMSE	LA6703
MAN	88.52102.6007

BK12413KAS Geräuschdämpfer, Druckluftanlage



OEM Ref. Nr.	432 407 070 0
OEM/OES/Fahrzeugtyp	WABCO
L x B x H	8*8*8
Gewicht	0.000

DAF	1 504 937
DAF	286 951
ERF	1136028
ERF	1136034
KOEGL	331184
VOLVO	3181131
VOLVO	3028745
VAG	2TA607574
DAF	286951
DAF	1504937
SCANIA	1313854
ERF	1227404
EVOBUS	8.025.000.858.0
FAUN	99707730468
VOLVO	3181 131
VOLVO	3028 745
SCANIA	1 313 854
RENAULT RVI	50 21 170 067
RENAULT RVI	50 10 151 348

Original-Ersatzteilnummer dienen lediglich Vergleichszwecken. Sie dürfen nicht in Lieferscheinen und Rechnungen an die Fahrzeughalter oder Wiederverkäufer erscheinen.

BK1281127AS Lufttrockner, Druckluftanlage



OEM Ref. Nr.	LA8211
OEM/OES/Fahrzeugtyp	KNORR-BREMSE
L x B x H	30*20*17
Gewicht	4.000

P=13.0Bar/P1=7.8±0.2Bar/M22x1.5mm/ M16x1.5mm without Heater

MAN	81.52102.6101
DAF	1 517 967
MAN	81521026153
MAN	81.52102.6153
MAN	81521026174
MAN	81.52102.6174
MAN	81521029153
MAN	81.52102.9153
AUGER	76990
WABCO	432 410 113 7
MAN	81.52102.6097
WABCO	4324101137
MAN	81.52102.9101
DAF	1517967
WABCO	432 410 113 0
WABCO	4324101130
KNORR-BREMSE	LA8211
MAN	81521029101
KNORR-BREMSE	II19208
MAN	81521026107

BK1281126AS Lufttrockner, Druckluftanlage



OEM Ref. Nr.	432 410 250 0
OEM/OES/Fahrzeugtyp	WABCO
L x B x H	17*30*20
Gewicht	4.000

BERGKRAFT	BK1432411AS
KNORR-BREMSE	LA6228
KNORR-BREMSE	LA6206
KNORR-BREMSE	II31477
KNORR-BREMSE	I94102
KNORR-BREMSE	I87074
WABCO	432 410 250 7
WABCO	432 410 250 0
DAF	1518682
DAF	1 518 682
MAN	81.52102.9072
WABCO	4324111500
WABCO	432 411 150 0
WABCO	432 410 150 0
WABCO	4324101500
MAN	81521029072
MAN	81521026072
MAN	81521026070
DAF	1505223

BK1281120AS Lufttrockner, Druckluftanlage

OEM Ref. Nr.	LA8209
OEM/OES/Fahrzeugtyp	KNORR-BREMSE
L x B x H	
Gewicht	1.000

KNORR-BREMSE	II19206181
KNORR-BREMSE	II19206
KNORR-BREMSE	LA8209
BERGKRAFT	BK1281014AS
AUGER	76989
WABCO	432 410 117 7
MAN	81521026098
MAN	81.52102.6100
BERGKRAFT	BK1432411AS
MAN	81.52102.6149
MAN	81521026149
WABCO	432 410 117 0
WABCO	4324101170
WABCO	4324101177
MAN	81.52102.6098

BK1281119AS Lufttrockner, Druckluftanlage

OEM Ref. Nr.	LA8207
OEM/OES/Fahrzeugtyp	KNORR-BREMSE
L x B x H	
Gewicht	0.000

MAN	81.52102.6119
MAN	81.52102.6121
BERGKRAFT	BK1432411AS
WABCO	432 410 115 0
WABCO	432 410 115 7
WABCO	4324101150
MAN	81521026121
MAN	81521029119
KNORR-BREMSE	II19204181
KNORR-BREMSE	II19204
KNORR-BREMSE	LA8207
MAN	81.52102.9119
MAN	81521026119

BK1281048AS Lufttrockner, Druckluftanlage

OEM Ref. Nr.	432 410 116 0
OEM/OES/Fahrzeugtyp	WABCO
L x B x H	
Gewicht	0.000

Port 1=M22x1.5 Port 21=M12x1.5 Voss Port 22=M16x1,5 Voss

MAN	81.52102.6108
MAN	81.52102.6104
MAN	81.52102.6103
WABCO	4324101167
WABCO	4324101160
WABCO	432 410 116 0
DAF	1518678
MAN	81521026103
MAN	81521026104
BERGKRAFT	BK1432411AS
WABCO	432 410 116 7
DAF	1 518 678
DENNIS	DP002141
DAF	1518679
DAF	1 518 679
MAN	81521026108

BK12814CAS Reparatursatz Lufttrockner

OEM Ref. Nr.	1 487 010 316
OEM/OES/Fahrzeugtyp	KNORR-BREMSE
L x B x H	
Gewicht	0.000

MERCEDES BENZ	0004302007
MAN	81.52102.6158
MAN	81521026158
DAF	1 298 286
DAF	1298286
KNORR-BREMSE	1487010316
KNORR-BREMSE	1 487 010 316

Original-Ersatzteilnummer dienen lediglich Vergleichszwecken. Sie dürfen nicht in Lieferscheinen und Rechnungen an die Fahrzeughalter oder Wiederverkäufer erscheinen.

Lufttrockner und Zubehör

BK12811HAS Reparatursatz Lufttrockner, Druckluftanlage



KNORR-BREMSE	I93843004
MAN	81.52102.0021
MAN	81521020021
DAF	1 276 850
DAF	1276850

OEM Ref. Nr.	I93843004
OEM/OES/Fahrzeugtyp	KNORR-BREMSE
L x B x H	4*11*11
Gewicht	0.000

LA6228 MAN

BK1281037AS Lufttrockner, Druckluftanlage

KNORR-BREMSE	LA8234
WABCO	432 410 028 0
WABCO	4324100280
MAN	99100360454
MAN	99.10036.0454
WABCO	432 410 028 7
WABCO	4324100287
BERGKRAFT	BK1432411AS

OEM Ref. Nr.	432 410 028 0
OEM/OES/Fahrzeugtyp	WABCO
L x B x H	
Gewicht	0.000

Port 1.21=M22x1.5 Port 22=M12x1.5 Heater: Max 8.1 Bar

BK1281014AS Lufttrockner, Druckluftanlage



WABCO	4324101170
WABCO	432 410 117 0
DAF	1517969
BERGKRAFT	BK1432411AS
WABCO	432 410 117 7
DAF	1505036
DAF	1 505 036
DAF	1 517 969
AUGER	76989
WABCO	4324101177
MAN	81.52102.6098
KNORR-BREMSE	LA8209
KNORR-BREMSE	II19206
KNORR-BREMSE	II19206181
MAN	81521026100
MAN	81521026106
BERGKRAFT	BK1281120AS
MAN	81521026098
MAN	81.52102.6100
MAN	81.52102.6106

OEM Ref. Nr.	432 410 117 0
OEM/OES/Fahrzeugtyp	WABCO
L x B x H	30*22*18
Gewicht	1.000

13 BAR MAN L/M/F2000

BK1303044AS Lufttrockner, Druckluftanlage



KNORR-BREMSE	I87101
KNORR-BREMSE	I93736
KNORR-BREMSE	II30447ES
KNORR-BREMSE	II30447
KNORR-BREMSE	II31476
KNORR-BREMSE	K004564
BERGKRAFT	BK1281111AS
WABCO	432 410 110 0
BERGKRAFT	BK1432411AS
DAF	1505968
DAF	1 505 968
WABCO	432 410 110 7
MAN	81.52102.6046
MAN	81521026046
MAN	81.52102.6061
WABCO	4324101100
WABCO	4324101107
MAN	81521026047
MAN	81521026055
MAN	81521026058

OEM Ref. Nr.	432 410 110 0
OEM/OES/Fahrzeugtyp	WABCO
L x B x H	30*20*17
Gewicht	3.000

12.5 BAR/24V MAN M/F90,F2000 (T32) SL/SG,NL/NM,Lion's (Classic)

BK1303046AS Lufttrockner, Druckluftanlage



BERGKRAFT	BK1303044AS
WABCO	4324101107
WABCO	4324101120
WABCO	4324101127
WABCO	4324101100
WABCO	432 410 110 7
WABCO	432 410 112 7
AUGER	76095
AUGER	76952
MAN	81521026109
MAN	81521026105
BERGKRAFT	BK1432411AS
WABCO	432 410 110 0
WABCO	432 410 112 0
MAN	81.52102.6102
MAN	81.52102.6105
MAN	81.52102.6109
KNORR-BREMSE	LA8212
KNORR-BREMSE	II19209
MAN	81521026102

OEM Ref. Nr.	432 410 112 0
OEM/OES/Fahrzeugtyp	WABCO
L x B x H	30*22*18
Gewicht	4.000

12.5 BAR/24V MAN

BK1281111AS Lufttrockner, Druckluftanlage



MAN	81521026046
KNORR-BREMSE	LA8233
KNORR-BREMSE	LA6209
WABCO	432 410 110 0
BERGKRAFT	BK1432411AS
WABCO	432 410 110 7
MAN	81.52102.6046
KNORR-BREMSE	I87101
WABCO	4324101100
WABCO	4324101107
BERGKRAFT	BK1303044AS
KNORR-BREMSE	II30447ES
KNORR-BREMSE	K004564
KNORR-BREMSE	II30447

OEM Ref. Nr.	LA8233
OEM/OES/Fahrzeugtyp	KNORR-BREMSE
L x B x H	30*22*18
Gewicht	4.000

12.5 BAR/24V IRISBUS/KAROSA/IKARUS

Original-Ersatzteilnummer dienen lediglich Vergleichszwecken. Sie dürfen nicht in Lieferscheinen und Rechnungen an die Fahrzeughalter oder Wiederverkäufer erscheinen.

03.090

Lufttrockner und Zubehör

BK1281013AS Lufttrockner, Druckluftanlage



OEM Ref. Nr.	432 410 111 0
OEM/OES/Fahrzeugtyp	WABCO
L x B x H	30*22*18
Gewicht	3.000

12,5BAR MAN F/L/M2000,F/G90,BUS

MAN	81521026037
MAN	81521026024
MAN	81521026022
MAN	81521026020
MAN	81521026060
WABCO	4324101110
WABCO	4324101117
BERGKRAFT	BK1432411AS
WABCO	432 410 111 7
DAF	1 505 969
MAN	81.52102.6060
MAN	81.52102.6037
MAN	81.52102.6024
WABCO	432 410 111 0
KNORR-BREMSE	I87076
KNORR-BREMSE	I92081
KNORR-BREMSE	II31475
KNORR-BREMSE	LA6208
KNORR-BREMSE	LA6222
KNORR-BREMSE	LA8254

BK1303047AS Lufttrockner, Druckluftanlage



OEM Ref. Nr.	432 410 114 0
OEM/OES/Fahrzeugtyp	WABCO
L x B x H	30*22*18
Gewicht	3.000

8.5 BAR MAN

MAN	81521026122
MAN	81521029120
KNORR-BREMSE	II19205181
KNORR-BREMSE	II19205
KNORR-BREMSE	LA8208
AUGER	76989
MAN	81521026120
MAN	81521026118
MAN	81.52102.9120
BERGKRAFT	BK1432411AS
WABCO	432 410 114 0
WABCO	4324101140
MAN	81.52102.6118
MAN	81.52102.6120
MAN	81.52102.6122

BK1303035AS Lufttrockner, Druckluftanlage



OEM Ref. Nr.	432 410 102 0
OEM/OES/Fahrzeugtyp	WABCO
L x B x H	30*22*18
Gewicht	3.000

8.1BAR/24V MB/MAN/IVECO/NEOPLAN/ KASSBOHRER

RENAULT RVI	50 21 170 075
AUGER	75041
BERGKRAFT	BK1281112AS
WABCO	432 410 102 0
STEYR	79200360240
MAN	81.52102.6023
MAN	88.52102.6001
MAN	99.10036.0471
RENAULT RVI	5021170075
MAN	99.10036.0917
WABCO	432 410 102 7
DAF	80 098
DAF	1505035
DAF	1 505 035
DAF	1 505 967
IVECO	98 0829
MAN	81.52102.6048
MAN	99100360917
KNORR-BREMSE	0484460107000
KOEGL	322795

BK1303059AS Lufttrockner, Druckluftanlage



OEM Ref. Nr.	432 410 201 0
OEM/OES/Fahrzeugtyp	WABCO
L x B x H	30*20*17
Gewicht	4.000

8,1 BAR MAN

MAN	81521026056
MAN	81521026049
MAN	81521026036
MAN	81521026019
MAN	81.52102.6059
MAN	81.52102.6056
MAN	81521026059
MAN	81521026023
MAN	81.52102.6023
KNORR-BREMSE	LA8228
KNORR-BREMSE	LA8253
WABCO	432 410 101 0
BERGKRAFT	BK1281107AS
WABCO	432 410 101 7
MAN	81.52102.6049
MAN	81.52102.6036
BERGKRAFT	BK1432411AS
DAF	1 518 680
DAF	1518681
DAF	1 518 681

BK1303041AS Lufttrockner, Druckluftanlage



OEM Ref. Nr.	432 410 027 0
OEM/OES/Fahrzeugtyp	WABCO
L x B x H	30*20*17
Gewicht	3.000

10 BAR/24V MAN/NEOPLAN

MAN	99.10036.0005
BERGKRAFT	BK1432411AS
MAN	99100360005
WABCO	4324100270
WABCO	432 410 027 0

BK1303043AS Lufttrockner, Druckluftanlage



OEM Ref. Nr.	432 410 005 0
OEM/OES/Fahrzeugtyp	WABCO
L x B x H	
Gewicht	1.000

10 BAR MAN

MAN	81.52102.6076
MAN	81521026076
WABCO	4324100050
WABCO	432 410 005 0
BERGKRAFT	BK1432411AS

Original-Ersatzteilnummer dienen lediglich Vergleichszwecken. Sie dürfen nicht in Lieferscheinen und Rechnungen an die Fahrzeughalter oder Wiederverkäufer erscheinen.

Lufttrockner und Zubehör

BK9006033 Reparatursatz Lufttrockner

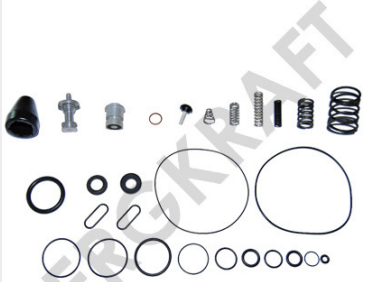

KNORR-BREMSE	I87919
MAN	81521026033
MAN	81.52102.6033

OEM Ref. Nr.	I87919
OEM/OES/Fahrzeugtyp	KNORR-BREMSE
L x B x H	13*13*5
Gewicht	0.000

(Knorr:I87919) MAN M/F 90,F2000 (T32),BUS SL/SG,NL/NG/NM

BK8509176 Lufttrockner, Druckluftanlage

MAN	N2.52102.6001
MAN	N2521026001
ERF	1276700
DAF	1 505 232
WABCO	4324150290
WABCO	432 415 029 0
DAF	1505232
BERGKRAFT	BK1432411AS

OEM Ref. Nr.	432 415 029 0
OEM/OES/Fahrzeugtyp	WABCO
L x B x H	
Gewicht	0.000

Pmax.=13.0Bar/Pвых.=8.3+0.4Bar/24V/M27x1mm (mit Heizung) DAF

BK8500120 Geräuschdämpfer, Druckluftanlage



IVECO	41002217
MERCEDES BENZ	0004302070
DAF	1504939
VAG	2TA607574A
WABCO	432 407 012 0
WABCO	4324070120
RENAULT RVI	5021170065
LIEBHERR	502661608
MAN	81.52101.6264
MAN	81.52101.6266
MAN	81521016266
MAN	81.52101.6246
IVECO	4460001033
DAF	1 504 939
DENNIS	656302
ERF	1227410
FAUN	99707004743
IVECO	4100 2217
MERCEDES BENZ	000 430 20 70
RENAULT RVI	5001830449

OEM Ref. Nr.	432 407 012 0
OEM/OES/Fahrzeugtyp	WABCO
L x B x H	10*13*8
Gewicht	0.000

Pmax.=18.5Bar/D=87mm/H=62mm/70dB/13Bar with additional clip

BK8501083 Lufttrockner, Druckluftanlage

WABCO	4324100830
WABCO	432 410 083 0
SCANIA	1 441 751
AUGER	77003
WABCO	432 410 081 7
WABCO	432 410 083 7
DAF	1 505 965
WABCO	4324100810
WABCO	432 410 081 0
SCANIA	1441751
BERGKRAFT	BK1400604AS
DAF	1505965
WABCO	4324100817
WABCO	4324100837
BERGKRAFT	BK8501081
MAN	N2521029104
MAN	N2.52102.9104

OEM Ref. Nr.	432 410 083 0
OEM/OES/Fahrzeugtyp	WABCO
L x B x H	29*17*17
Gewicht	4.000

24V/Pmax.=13Bar/Port1,21:M22x1.5/Port22:M12x1.5mm/Pcut-out.=9.3±0.2Bar with filter

Original-Ersatzteilnummer dienen lediglich Vergleichszwecken. Sie dürfen nicht in Lieferscheinen und Rechnungen an die Fahrzeughalter oder Wiederverkäufer erscheinen.

BK1242301AS Relaisventil



OEM Ref. Nr.	973 011 001 0
OEM/OES/Fahrzeugtyp	WABCO
L x B x H	12*12*11
Gewicht	0.000

Pmax.=10 BAR/Ports 1/2:M22x1.5mm/Ports 4:M16x1.5mm MB/MAN/DAF

RENAULT RVI	5010525558
DAF	661693
DAF	689331
DAF	759426A
DAF	759426
DAF	759426R
MAN	81.52116.6070
MAN	81521166070
MAN	81521169070
RENAULT RVI	9730012100
WABCO	9730110017
WABCO	9730110010
RENAULT RVI	5010216845
DAF	396407
DAF	1506485
WABCO	973 011 001 0
BERGKRAFT	BK1241803AS
MERCEDES BENZ	0044293844
KNORR-BREMSE	0481026022000
BOSCH	0481026022

BK1242311AS Relaisventil



OEM Ref. Nr.	973 011 200 0
OEM/OES/Fahrzeugtyp	WABCO
L x B x H	12*15*15
Gewicht	1.000

Pmax.=10 BAR/Ports 1/2:M22x1.5mm/Ports 4:M16x1.5mm MB ACTROS/AXOR, DAF 95XF

MERCEDES BENZ	0044297644
WABCO	9730112000
MAN	81521166071
MAN	81.52116.6071
RENAULT RVI	5010206016
DAF	1504965
DAF	1259856

BK1242305AS Relaisventil



OEM Ref. Nr.	973 011 002 0
OEM/OES/Fahrzeugtyp	WABCO
L x B x H	12*12*11
Gewicht	0.000

Pmax.=10 BAR/Ports 1/2/3:M22x1.5mm/Ports 4:M16x1.5mm MB/VOLVO/SCANIA/IVECO/DAF

MERCEDES BENZ	0024299344
SCANIA	10571117
SCANIA	10571174
MERCEDES BENZ	0034291344
RENAULT RVI	0024733005
MAN	81521166049
VOLVO	1082666
SCANIA	1313871
VOLVO	1606709
MERCEDES BENZ	0004293044
VOLVO	348909
MERCEDES BENZ	0004296544
MAN	81521166014
MAN	81521166013
VOLVO	6886834
MAN	81.52116.6013
MERCEDES BENZ	0034291644
MERCEDES BENZ	0014296844
VOLVO	1197892
MERCEDES BENZ	0024299244

BK1240810AS Relaisventil



OEM Ref. Nr.	973 001 221 0
OEM/OES/Fahrzeugtyp	WABCO
L x B x H	12*12*11
Gewicht	0.000

Pmax.=10 BAR/Ports 1/3:M22x1.5mm/Ports 2/4:M16x1.5mm MAN F9 (495),M/F90 SL/SG

MAN	81521166043
MAN	81521166053
MAN	81521166056
MAN	81521166057
MAN	81521166066
MAN	81521166073
MAN	81521506011
WABCO	973 001 221 0
WABCO	9730012210
WABCO	9730012217
MAN	81251506011
MAN	81.52150.6011
MAN	81.52116.6073
KNORR-BREMSE	0481026012000
KNORR-BREMSE	0481026012090
BOSCH	0481026012
DAF	1519317
DAF	280622
DAF	387819
MAN	81.52116.6053

BK1240801AS Relaisventil



OEM Ref. Nr.	973 001 020 0
OEM/OES/Fahrzeugtyp	WABCO
L x B x H	12*12*10
Gewicht	0.000

Pmax.=10 BAR/Ports 1:M22x1.5mm/Ports 2/4:M16x1.5mm MB/MAN

IVECO	42033849
IVECO	42033847
DAF	1325332
MERCEDES BENZ	0034295944
MAN	81436096005
MAN	81.52116.9045
MAN	81.52116.6045
IVECO	42043782
IVECO	42071349
Renault	5000243949
MERCEDES BENZ	0034291644
MERCEDES BENZ	0014299144
MERCEDES BENZ	0024298444
MERCEDES BENZ	0034293044
MERCEDES BENZ	0034295344
MERCEDES BENZ	0014296844
MERCEDES BENZ	0004293044
MAN	81.52116.6021
MAN	81.52116.6020
MAN	81.52116.6019

BK1240802AS Relaisventil



OEM Ref. Nr.	973 001 010 0
OEM/OES/Fahrzeugtyp	WABCO
L x B x H	12*12*11
Gewicht	0.000

Pmax.=8.0 BAR/Ports:M22x1.5mm MB/MAN/IVECO/VOLVO/RENAULT

MAN	90.81011.4360
MAN	85500014392
MAN	85500013131
MAN	85.50001.4392
MAN	85.50001.3131
EVOBUS/KAESSBOHRER	8283421000
MAN	81991643679
MAN	81436099008
MAN	81436096008
MAN	81.99164.3679
MAN	81.43609.9008
MAN	81.43609.6008
MAN	90.81011.4390
MAN	90810114360
MAN	90810114390
KNORR-BREMSE	RE1105
MERCEDES BENZ	Q82834210000
MERCEDES BENZ	Q8.283.421.0000
KNORR-BREMSE	I76792
KNORR-BREMSE	I46365

Original-Ersatzteilnummer dienen lediglich Vergleichszwecken. Sie dürfen nicht in Lieferscheinen und Rechnungen an die Fahrzeughalter oder Wiederverkäufer erscheinen.

BK1247503AS Relaisventil



OEM Ref. Nr.	973 006 003 0
OEM/OES/Fahrzeugtyp	WABCO
L x B x H	12*12*11
Gewicht	0.000

Pmax.=10 BAR/Ports 1/2:M22x1.5mm/Ports 4:M16x1.5mm MB/MAN/DAF

WABCO	973 006 003 0
MAN	81521519093
MAN	81521169093
MAN	81521169075
MAN	81521166075
WABCO	9730060020
WABCO	9730060027
WABCO	9730060030
WABCO	9730060037
BERGKRAFT (Original parts)	AC577A
KNORR-BREMSE	AC577A
BERGKRAFT	BK8508044
MAN	81521166074
MAN	81.52116.9…
MAN	81.52116.9…
MERCEDES BENZ	0044296344
MERCEDES BENZ	0044298044
KNORR-BREMSE	048102630…
KNORR-BREMSE	048102630…
BOSCH	0481026303

BK8505344 Relaisventil

OEM Ref. Nr.	973 001 211 0
OEM/OES/Fahrzeugtyp	WABCO
L x B x H	12*12*11
Gewicht	0.000

Pmax.=10 BAR/Ports 1/2:M22x1.5mm/Ports 4:M16x1.5mm MB/VOLVO FH12 (G1/2/3/4)

MAN	81521166014
MERCEDES BENZ	0004293044
MERCEDES BENZ	0014296844
MERCEDES BENZ	0034295344
MERCEDES BENZ	0034293044
MERCEDES BENZ	0034291644
MAN	81521166019
MAN	81521166013
VOLVO	6886834
DAF	1325332R
MAN	81521166020
MAN	81521166021
MAN	81521166045
MAN	81521169045
WABCO	9730010200
DAF	1325332
MERCEDES BENZ	0034295944
MAN	81436096005
BERGKRAFT	BK8509244
WABCO	973 001 211 0

BK1240603AS Relaisventil



OEM Ref. Nr.	473 017 000 0
OEM/OES/Fahrzeugtyp	WABCO
L x B x H	12*12*11
Gewicht	1.000

Pmax.=10BAR/Ports:M22x1.5mm MB/MAN/ IVECO/DAF/RENAULT/NEOPLAN

MAN	81521506005
MAN	81521506006
MAN	81521506012
MAN	81521506013
MAN	81521509003
KAESSBOHRER	8283609100
KRONE	945408
KNORR-BREMSE	I63354AT
KNORR-BREMSE	I63354
KNORR-BREMSE	I77763
KNORR-BREMSE	RE2221
KNORR-BREMSE	RE2224
WABCO	4730170010
MAN	81521506003
VOLVO	6238860
MERCEDES BENZ	0014292144
MERCEDES BENZ	0034297844
MERCEDES BENZ	0044291244
DAF	0069857
DAF	0069857R

BK1247501AS Relaisventil



OEM Ref. Nr.	81.52116.6059
OEM/OES/Fahrzeugtyp	MAN
L x B x H	12*12*11
Gewicht	0.000

Pmax.=10 BAR/Ports 1:M22x1.5mm/Ports 2/ 4:M16x1.5mm MAN/IVECO/DAF

MAN	81521166061
MAN	81521166062
MAN	81521166065
WABCO	973 006 000 0
WABCO	9730060000
WABCO	9730060007
MAN	81.52116.9071
MAN	81521169071
MAN	81521166059
IVECO	8137884
MAN	81.52116.6065
KNORR-BREMSE	0481026302000
BOSCH	0481026302
IVECO	08137884
DAF	1505412
RENAULT RVI	7701012770
MAN	81.52116.6059
MAN	81.52116.6061
MAN	81.52116.6062

BK1242302AS Relaisventil

OEM Ref. Nr.	973 011 000 0
OEM/OES/Fahrzeugtyp	WABCO
L x B x H	12*12*11
Gewicht	0.000

Pmax.=10 BAR/Ports 1/2:M22x1.5mm/Ports 4:M16x1.5mm SCANIA/VOLVO FL 6/7,F10-F16

SCANIA	10571117
MERCEDES BENZ	0024299344
MERCEDES BENZ	0024299444
VOLVO	1606709
SCANIA	350000
SCANIA	350001
MAN	81521166010
MAN	81521166035
MAN	81521166036
MAN	81521166037
MERCEDES BENZ	0014292044
WABCO	9730110000
WABCO	973 011 000 0
MAN	81521166014
MAN	81521166019
MAN	81521166013
MERCEDES BENZ	0014295444
MERCEDES BENZ	0024290744
MERCEDES BENZ	0024291644
MERCEDES BENZ	0024295344

BK1247502AS Relaisventil



OEM Ref. Nr.	973 006 001 0
OEM/OES/Fahrzeugtyp	WABCO
L x B x H	12*12*11
Gewicht	0.000

Pmax.=10 BAR/Ports 1/2:M22x1.5mm/Ports 4:M16x1.5mm MB/MAN/DAF/RENAULT RVI

MAN	81521169067
WABCO	973 006 001 0
WABCO	9730060010
WABCO	9730060017
DAF	1 505 150
MERCEDES BENZ	004 429 06 44
RENAULT RVI	50 21 170 458
MERCEDES BENZ	004 429 11 44
WABCO	973 006 001 7
AUGER	76997
MAN	81521166069
MAN	81521166068
MAN	81521166067
MERCEDES BENZ	0044290644
MERCEDES BENZ	0044291144
KNORR-BREMSE	0481026306000
KNORR-BREMSE	0481026306
DAF	1505150
RENAULT RVI	5021170458
MAN	81.52116.6067

Original-Ersatzteilnummer dienen lediglich Vergleichszwecken. Sie dürfen nicht in Lieferscheinen und Rechnungen an die Fahrzeughalter oder Wiederverkäufer erscheinen.

Relais, Relaisventil

BK1241322AS Relais, ALB

STEYR	991.00.36.0445
MAN	85500014518
MAN	85.50001.4518
WABCO	4757100300
WABCO	475 710 030 0

OEM Ref. Nr.	475 710 030 0
OEM/OES/Fahrzeugtyp	WABCO
L x B x H	
Gewicht	2.000

BK1241329AS Relais, ALB

MAN	81521616311
MAN	81521616314
MAN	81521619311
KNORR-BREMSE	BR4433
KNORR-BREMSE	I97486
MAN	81.52161.9311
MAN	81.52161.6314
DAF	1518954
WABCO	475 710 124 0
WABCO	4757101240
WABCO	4757101247
MAN	81.52161.6309
MAN	81.52161.6311

OEM Ref. Nr.	475 710 124 0
OEM/OES/Fahrzeugtyp	WABCO
L x B x H	
Gewicht	2.000

Original-Ersatzteilnummer dienen lediglich Vergleichszwecken. Sie dürfen nicht in Lieferscheinen und Rechnungen an die Fahrzeughalter oder Wiederverkäufer erscheinen.

Reparatursatz

BK12812AKAS Reparatursatz, Entlastungsventil



RENAULT RVI	5000289847
RENAULT RVI	50 00 289 847
MAN	81521016229
MAN	81.52101.6229
MERCEDES BENZ	8285109206
MERCEDES BENZ	828 510 92 06
MERCEDES BENZ	000 430 09 07
IVECO	812 4466
MERCEDES BENZ	0004300907
IVECO	8124466
KNORR-BREMSE	1 487 010 165
KNORR-BREMSE	1487010165
DAF	699277
DAF	699 277

OEM Ref. Nr. 1 487 010 165
OEM/OES/Fahrzeugtyp KNORR-BREMSE
L x B x H 4*11*11
Gewicht 0.000

(FOR 0 481 039 201-241/0 481 042 201-216) MB L/ SK/MK/NG-SERIES/DAF

BK12027DAS Reparatursatz EBS-Zweikanalmodul



BERGKRAFT	BK8502704
MAN	81521066014
KNORR-BREMSE	048620401…
KNORR-BREMSE	0486204017
BERGKRAFT (Original parts)	0486204017
KNORR-BREMSE	048620401…
KNORR-BREMSE	048620401…

OEM Ref. Nr. 81521066014
OEM/OES/Fahrzeugtyp MAN
L x B x H 8*8*4
Gewicht 0.000

EBS FOR KNORR-BREMSE 0 486 204 017
NEOPLAN/MAN TGA/TGS/TGX SL/SU,NL/NG/ND

BK13508AS Reparatursatz, Hauptbremszylinder

RENAULT RVI	50 00 559 745
MAN	81307156048
MAN	81.30715.6048

OEM Ref. Nr. RK2381
OEM/OES/Fahrzeugtyp FTE
L x B x H
Gewicht 0.000

BK12444AAS Reparatursatz Druckbegrenzungsventil

IVECO	8124173
WABCO	4750150012
WABCO	475 015 001 2
IVECO	42491992
VOLVO	3091219
DAF	1518932
IVECO	08124173
MERCEDES BENZ	0004304960

OEM Ref. Nr. 475 015 001 2
OEM/OES/Fahrzeugtyp WABCO
L x B x H 7*7*2
Gewicht 0.000

BK8500328 Reparatursatz, Vierkreisschutzventil

KNORR-BREMSE	II18490/008
MAN	81521516089

OEM Ref. Nr. II18490/008
OEM/OES/Fahrzeugtyp KNORR-BREMSE
L x B x H
Gewicht 0.000

Original-Ersatzteilnummer dienen lediglich Vergleichszwecken. Sie dürfen nicht in Lieferscheinen und Rechnungen an die Fahrzeughalter oder Wiederverkäufer erscheinen.

BK8509011 Wendelschlauch



BERGKRAFT	BK1401101AS
WABCO	4527130020/0010
WABCO	452 713 002 0/ 00…
BERGKRAFT	BK8509009
MAN	81963400279
SCHMITZ CARGOBULL	050117
WABCO	4527110070
DAF	1518049

OEM Ref. Nr.	452 713 002 0
OEM/OES/Fahrzeugtyp	WABCO
L x B x H	60*18*18
Gewicht	0.000

M16x1.5mm/M16x1.5mm 21 Wdg. (Polyurethan)
ISO-Certific

BK8509010 Wendelschlauch, rot



BERGKRAFT	BK1401001AS
WABCO	4527130010
WABCO	452 713 001 0
SCHMITZ CARGOBULL	050116
MAN	81963400278
WABCO	4527110060
DAF	1518048

OEM Ref. Nr.	452 713 001 0
OEM/OES/Fahrzeugtyp	WABCO
L x B x H	10*10*55
Gewicht	0.000

M18/M16x1.5mm 21 Wdg. (Polyurethan) ISO, rot
4500mm Arbeitslänge; Innendurchmesser: 90 mm

BK8509009 Wendelschlauch, gelb



WABCO	4527130020
WABCO	452 713 002 0
BERGKRAFT	BK1401101AS
SCHMITZ CARGOBULL	050117
MAN	81963400279
BERGKRAFT	BK8509011
DAF	1518049
WABCO	4527110070

OEM Ref. Nr.	452 713 002 0
OEM/OES/Fahrzeugtyp	WABCO
L x B x H	10*10*55
Gewicht	0.000

M16/M22x1.5mm/M16/M22x1.5mm 21 Wdg.
(Polyurethan) ISO, gelb 4500mm Arbeitslänge;
Innendurchmesser: 90 mm

BK1401101AS Wendelschlauch, gelb



BERGKRAFT	BK8509009
MAN	81963400279
SCHMITZ CARGOBULL	050117
BERGKRAFT	BK8509011
WABCO	4527110120
WABCO	4527110070
WABCO	452 711 012 0
DAF	1518049

OEM Ref. Nr.	452 711 012 0
OEM/OES/Fahrzeugtyp	WABCO
L x B x H	57*11*11
Gewicht	0.000

22 Wdg. Metall Knickschutzfeder M16x1.5x5500
Polyethylen (PE), gelb, Innendurchmesser 85 mm

BK1401001AS Wendelschlauch, rot



SCHMITZ CARGOBULL	050116
WABCO	452 711 011 0
DAF	1518048
WABCO	4527110110
WABCO	4527110060
BERGKRAFT	BK8509010
MAN	81963400278

OEM Ref. Nr.	452 711 011 0
OEM/OES/Fahrzeugtyp	WABCO
L x B x H	9*9*55
Gewicht	0.000

22 Wdg. Metall Knickschutzfeder M16x1.5x5500
Polyethylen (PE), rot, Innendurchmesser 85 mm

Original-Ersatzteilnummer dienen lediglich Vergleichszwecken. Sie dürfen nicht in Lieferscheinen und Rechnungen an die Fahrzeughalter oder Wiederverkäufer erscheinen.

BK9006157 Sensor, Raddrehzahl

MAN	81.27120.6157
MAN	81271206006
MAN	81271206018
MAN	81271206040
MAN	81271206046
MAN	81271206068
MAN	81271206157
MAN	81.27120.6068
MAN	81.27120.6046
MAN	81.27120.6040
KNORR-BREMSE	0486000053000
KNORR-BREMSE	0486000242000
KNORR-BREMSE	0486000242181
BOSCH	0486000242
KNORR-BREMSE	0486000242N00
MAN	81.27120.6006
MAN	81.27120.6018

OEM Ref. Nr. 81271206157
OEM/OES/Fahrzeugtyp MAN
L x B x H 3*18*18
Gewicht 0.000

L=2000±20mm MAN F7/8/9,G/M/F90,L/M/F2000,TGA (H05)

BK9006156 Sensor, Raddrehzahl

MAN	81.27120.6067
MAN	81.27120.6156
MAN	81271206007
MAN	81271206017
MAN	81271206039
MAN	81271206045
MAN	81271206156
MAN	81271206067
MAN	81.27120.6045
MAN	81.27120.6039
AUGER	74972
KNORR-BREMSE	0486000052000
KNORR-BREMSE	0486000241000
KNORR-BREMSE	0486000241181
KNORR-BREMSE	0486000241
KNORR-BREMSE	0486000241N00
MAN	81.27120.6007
MAN	81.27120.6017

OEM Ref. Nr. 81.27120.6156
OEM/OES/Fahrzeugtyp MAN
L x B x H 3*18*18
Gewicht 0.000

L=2000±20mm MAN F7/8/9,G/M/F90,L/M/F2000,TGA (H05),BUS Lion's (City,Classic),SL/SG/SU/SR

BK8500219 Bremsventil, Betriebsbremse

KNORR-BREMSE	MB4821
KNORR-BREMSE	II36299
KNORR-BREMSE	II36299AT
MAN	81521306219
MAN	81521306150
MAN	81521306148
HALDEX	320060102
HALDEX	320 060 102

OEM Ref. Nr. 320 060 102
OEM/OES/Fahrzeugtyp HALDEX
L x B x H
Gewicht 1.000

Pmax.=10Bar/Dp=0.2Bar/
Ports:M22x1.5+M16x1.5mm/reduction:1.5:1 MAN M/F2000

BK8500149 Bremsventil, Betriebsbremse



KNORR-BREMSE	II36300
KNORR-BREMSE	II36300AT
MAN	81521306222
MAN	81521306149
HALDEX	320060112
HALDEX	320 060 112

OEM Ref. Nr. 320 060 112
OEM/OES/Fahrzeugtyp HALDEX
L x B x H 20*11*9
Gewicht 1.000

Pmax.=10Bar/Dp=0.2Bar/
Ports:M22x1.5+M16x1.5mm/reduction:2.0:1 MAN M/F2000

BK8500153 Bremsventil, Betriebsbremse

KNORR-BREMSE	II36302
KNORR-BREMSE	II36302AT
KNORR-BREMSE	II19090
BERGKRAFT	BK8504812
MAN	81521306218
MAN	81521306192
MAN	81521306143
HALDEX	320060101
HALDEX	320 060 101

OEM Ref. Nr. 320 060 101
OEM/OES/Fahrzeugtyp HALDEX
L x B x H
Gewicht 1.000

Pmax.=10Bar/Dp=0.4Bar/
Ports:M22x1.5+M16x1.5mm/reduction:1.5:1 MAN L/M/F2000

BK7500291 Druckschalter, Luftdruck

MAN	81255250087
ZF Friedrichshafen AG	0501210910
MERCEDES BENZ	0002610291
MERCEDES BENZ	000 261 02 91

OEM Ref. Nr. 000 261 02 91
OEM/OES/Fahrzeugtyp MERCEDES BENZ
L x B x H 8*4*4
Gewicht 0.000

(ZF:0501210910) MB/MAN

Original-Ersatzteilnummer dienen lediglich Vergleichszwecken. Sie dürfen nicht in Lieferscheinen und Rechnungen an die Fahrzeughalter oder Wiederverkäufer erscheinen.

BK9000204 Druckschalter, Luftdruck

MAN	81255200210
MAN	81255200207
MAN	81255200204
MAN	81255146008
MAN	81255146004
MAN	81255140032
MAN	81.25520.0204

OEM Ref. Nr. 81255200204
OEM/OES/Fahrzeugtyp MAN
L x B x H
Gewicht 0.000

P=6.5Bar MAN TGA/TGS/TGX

BK9000246 Sensor, Druckluftanlage

MAN	81274216048
MAN	81274216043
MAN	81274210262
MAN	81274210251
MAN	81274210246
MAN	81274210230
MAN	81274210184
MAN	81.27421.0246

OEM Ref. Nr. 81274210246
OEM/OES/Fahrzeugtyp MAN
L x B x H 8*4*4
Gewicht 0.000

P=0-16Bar MAN F2000,TGA/TGS/TGX,Bus Lion's Centroliner,Cityliner,Starliner,Tourliner

BK9000135 Sensor, Geschwindigkeit

MAN	81.27421.0135
MAN	81259090009
MAN	81259090036
MAN	81274210080
MAN	81274210135
MAN	81274210140
MAN	82259090002
MERCEDES BENZ	Q83219999830
IVECO	4854770
VDO	215950004202
VOLVO	1662768
MERCEDES BENZ	0075422517
MERCEDES BENZ	0125424617
MERCEDES BENZ	0105428017
DAF	0361799
ZF Friedrichshafen AG	0501208795
ZF Friedrichshafen AG	0501309184
DAF	0699726
SCANIA	1448080

OEM Ref. Nr. 81274210135
OEM/OES/Fahrzeugtyp MAN
L x B x H 10*15*3
Gewicht 0.000

L=90mm MAN M/F90,L2000 (L67),M/F 2000,Bus Lion's Centroliner,SL/SG/SU/SR/SD,NL/NG

BK8504190 Bremsventil, Betriebsbremse

LEYLAND	ABU9773
MAN	81521306077
MAN	81.52130.6077
WABCO	4613074197
WABCO	4613074190
WABCO	461 307 419 0
VOLVO	1696130
DAF	1518056
KNORR-BREMSE	0481064013000

OEM Ref. Nr. 461 307 419 0
OEM/OES/Fahrzeugtyp WABCO
L x B x H
Gewicht 1.000

Pmax.=8.0Bar/Ports:M22x1.5/Nominal D=12mm/ Stroke S1/S2/Sg:2.7/10/14mm Universal

BK8504080 Bremsventil, Betriebsbremse

MAN	81.52130.6075
MAN	81.52130.6083
MAN	81521306072
MAN	81521306075
MAN	81521306083
MAN	81.52130.6072
WABCO	4613240087
ZF Friedrichshafen AG	0501203995
DAF	1505314
IVECO	42544117
WABCO	461 324 008 0
WABCO	4613240080

OEM Ref. Nr. 461 324 008 0
OEM/OES/Fahrzeugtyp WABCO
L x B x H
Gewicht 0.000

Pmax.=10Bar/Ports:4xM16x1.5/2xM12x1.5/2x M12x1.5/Ex.:M22x1.5

BK8505200 Bremsventil, Betriebsbremse

IVECO	5000807916
RENAULT RVI	5000807916
DAF	691640
MAN	81.52161.6205
MAN	81521616205
IVECO	500002558
WABCO	4613245207
WABCO	4613245200
WABCO	461 324 520 0
VOLVO	1695943
DAF	1142040
DAF	0691640

OEM Ref. Nr. 461 324 520 0
OEM/OES/Fahrzeugtyp WABCO
L x B x H
Gewicht 0.000

Pmax.=10Bar/Ports:2xM12x1.5mm/Nominal D=5mm MAN/VOLVO

Original-Ersatzteilnummer dienen lediglich Vergleichszwecken. Sie dürfen nicht in Lieferscheinen und Rechnungen an die Fahrzeughalter oder Wiederverkäufer erscheinen.

BK1200300AS Bremsventil, Anhänger



WABCO	971 002 805 0
SCANIA	1738442
DAF	1664345

OEM Ref. Nr.	971 002 805 0
OEM/OES/Fahrzeugtyp	WABCO
L x B x H	14*13*13
Gewicht	1.000

BK9002385 Bremsventil, Betriebsbremse



KNORR-BREMSE	MB4813
BERGKRAFT	BK8500150
MAN	81521306221
KNORR-BREMSE	II19088
KNORR-BREMSE	II36364AT
KNORR-BREMSE	II36364
FRENOTRUCK	17000905
HALDEX	320060111
MAN	81521306190

OEM Ref. Nr.	MB4813
OEM/OES/Fahrzeugtyp	KNORR-BREMSE
L x B x H	20*11*9
Gewicht	1.000

Pmax.=10Bar/Dp=0.4Bar/
Ports:M22x1.5+M22x1.5mm VOSS/2.0:1 MAN M/
F2000

BK1240101AS Bremsventil, Anhänger



WABCO	9710021507
Renault	AG46729002
RENAULT RVI	AG46729002
FRUEHAUF	AJU7602
KNORR-BREMSE	AS3000
KNORR-BREMSE	AS3002
BERGKRAFT	BK1241901AS
FRUEHAUF	CF351054
FRUEHAUF	H03140201
WABCO	9710021500
WABCO	971 002 150 0
DAF	830550R
BERGISCHE ACHSEN	0243107700
BOSCH	0481023204
SCHMITZ CARGOBULL	050005
DAF	0830550
SCANIA	1738443
DAF	815807
MAN	82580000060
DAF	830550A

OEM Ref. Nr.	971 002 150 0
OEM/OES/Fahrzeugtyp	WABCO
L x B x H	26*13*13
Gewicht	1.000

10 BAR. BERGISCHE ACHSEN/MB/MAN/NEOPLAN/
DAF AS3000A mit Flansch für Handregler

BK1240112AS Bremsventil, Anhänger



MAN	N2509990164
FRUEHAUF	F001122
FRUEHAUF	CF351996
WABCO	9710023077
WABCO	9710023070
WABCO	971 002 307 0
RENAULT RVI	5021208564
Renault	5021208564
DAF	1518259

OEM Ref. Nr.	971 002 307 0
OEM/OES/Fahrzeugtyp	WABCO
L x B x H	16*16*13
Gewicht	1.000

DAF/RENAULT RVI/FRUEHAUF

BK1240109AS Bremsventil, Anhänger



MAN	N2521160026
WABCO	9710023017
WABCO	9710023010
WABCO	971 002 301 0
KRONE	5816897
RENAULT RVI	5021208823
Renault	5021208823
KOEGL	349842
DAF	1506171

OEM Ref. Nr.	971 002 301 0
OEM/OES/Fahrzeugtyp	WABCO
L x B x H	12*22*13
Gewicht	1.000

Pmax.=8.5 BAR/Ports1,2:M22x1.5mm/Ports
4:M16x1.5mm DAF/RENAULT RVI/KOGEL

BK8509765 Bremsventil, Anhänger

MAN	8152316018
EVOBUS/KAESSBOHRER	8283422000
KNORR-BREMSE	AS5200
KNORR-BREMSE	AS6101
FRUEHAUF	CF3508305
KNORR-BREMSE	I28163AT
KNORR-BREMSE	I28163ES
KNORR-BREMSE	I33804AT
MAN	81.5231.6018
EVOBUS/KAESSBOHRER	8.283.422.000
EVOBUS	8.283.422.000
SCANIA	1010129
HALDEX	351001141
DAF	359485
WABCO	471 005 020 0
WABCO	4710050200
WABCO	4710050207
VAN HOOL	637203380
DAF	719765

OEM Ref. Nr.	471 005 020 0
OEM/OES/Fahrzeugtyp	WABCO
L x B x H	12*15*15
Gewicht	1.000

Ports:M22x1,5mm MAN/DAF/SCANIA/EVOBUS/
FRUEHAUF

Original-Ersatzteilnummer dienen lediglich Vergleichszwecken. Sie dürfen nicht in Lieferscheinen und Rechnungen an die Fahrzeughalter oder Wiederverkäufer erscheinen.

BK1201101AS Betriebsbremse, Fussbremsventil



OEM Ref. Nr.	MB4630
OEM/OES/Fahrzeugtyp	KNORR-BREMSE
L x B x H	21*11*10
Gewicht	1.000

8.5 BAR/Ports: 8xM16x1.5mm MB/SCANIA/VOLVO

MAN	85500014354
VOLVO	6996123
SCANIA	571123
SCANIA	571122
IVECO	4783981
WABCO	4613150427
WABCO	4613150420
WABCO	4613150087
WABCO	4613150080
MAN	99100360073
DAF	BBU6441
BERGKRAFT	BK1200304AS
MERCEDES BENZ	0014319105
MERCEDES BENZ	0014318905
MERCEDES BENZ	0014318305
MERCEDES BENZ	001431830580
MERCEDES BENZ	00143183050080
KNORR-BREMSE	DX70CAT
BERGKRAFT	BK8501408
BERGKRAFT	BK1201408AS

BK1215502AS Bremsventil, Feststellbremse



OEM Ref. Nr.	HB1143
OEM/OES/Fahrzeugtyp	KNORR-BREMSE
L x B x H	21*11*10
Gewicht	0.000

Max:8 BAR/M14x1,5mm VOLVO BUS

RENAULT RVI	5021170417
RENAULT RVI	5000544905
VOLVO	4822431
IVECO	41822694
DAF	1506443
DAF	1325088R
DAF	1325088
DAF	015528
IVECO	86015528
MAN	81523156165
VOLVO	9515443
WABCO	9617210040
KNORR-BREMSE	I82171N00
KNORR-BREMSE	I82171
KNORR-BREMSE	I82171AT
KNORR-BREMSE	HB1143
WABCO	9617210447
BERGKRAFT	BK1215905AS
BERGKRAFT	BK8505909
WABCO	9617210440

BK1215501AS Feststellbremse, Handbremsventil



OEM Ref. Nr.	HB1142
OEM/OES/Fahrzeugtyp	KNORR-BREMSE
L x B x H	10*22*10
Gewicht	0.000

Max:8 BAR/M14x1,5mm VOLVO

VOLVO	6876972
VOLVO	6775595
DAF	1524299
MAN	81523156078
KNORR-BREMSE	I84644
KNORR-BREMSE	I82170
KNORR-BREMSE	HB1241
KNORR-BREMSE	HB1142
WABCO	9617210020
IVECO	86015528

BK1215503AS Feststellbremse, Handbremsventil



OEM Ref. Nr.	HB1176
OEM/OES/Fahrzeugtyp	KNORR-BREMSE
L x B x H	23*10*6
Gewicht	0.000

Max:8 BAR/M14x1,5mm MAN/IVECO/STEYR

MAN	81523156145
WABCO	9617210330
KNORR-BREMSE	HB1176
KNORR-BREMSE	HB1260
KNORR-BREMSE	HB1267
KNORR-BREMSE	I82175
KNORR-BREMSE	I89397
KNORR-BREMSE	I98746
MAN	81523156130
MAN	81523156124
MAN	81523156123
VOLVO	6876972
MAN	81523156078
DAF	1524301
IVECO	42041606
STEYR	5.271.31.210.00.0
STEYR	527131210000
MAN	81523156077
MAN	81523156082

BK1215105AS Bremsventil, Feststellbremse

OEM Ref. Nr.	961 702 001 0
OEM/OES/Fahrzeugtyp	WABCO
L x B x H	20*20*10
Gewicht	1.000

Max 8.0 BAR M14x1.5mm MB/DAF/MAN/IVECO

DAF	176628
DAF	176628R
HALDEX	328012011
HALDEX	328014011
HALDEX	328014031
IVECO	42017083
IVECO	4678080
IVECO	4695730
MAN	81.52315.6211
MAN	81523156211
VOLVO	8157863
VOLVO	8157893
IVECO	8787592
DAF	176628A
VOLVO	1593863
VOLVO	1509055
MERCEDES BENZ	0004305781
DAF	0176628R
IVECO	04678080
IVECO	04695730

BK1215901AS Bremsventil, Feststellbremse

OEM Ref. Nr.	961 721 040 0
OEM/OES/Fahrzeugtyp	WABCO
L x B x H	17*17*4
Gewicht	0.000

All Ports:M14x1.5mm MB/MAN/DAF

BERGKRAFT	BK1216001AS
WABCO	9617210407
WABCO	9617210400
WABCO	961 721 040 0
MAN	85500014546
DAF	1518215
MERCEDES BENZ	0034301881

Original-Ersatzteilnummer dienen lediglich Vergleichszwecken. Sie dürfen nicht in Lieferscheinen und Rechnungen an die Fahrzeughalter oder Wiederverkäufer erscheinen.

BK1200318AS Bremsventil, Betriebsbremse

MAN	85500014815
WABCO	4613190287
WABCO	4613190280
WABCO	461 319 028 0
MERCEDES BENZ	0024310805

OEM Ref. Nr.	461 319 028 0
OEM/OES/Fahrzeugtyp	WABCO
L x B x H	10*22*10
Gewicht	1.000

Max:10 BAR/Ports:8xM16x1.5mm MB/MAN

BK1200304AS Betriebsbremse, Fussbremsventil

SCANIA	1347911
DAF	1506783
DAF	1518060
SCANIA	1571175
VOLVO	1613328
SCANIA	345325
SCANIA	354611
WABCO	4613150080
WABCO	4613150087
SCANIA	1314047
KNORR-BREMSE	0481064601
MERCEDES BENZ	00143183050080
MERCEDES BENZ	001431830580
MERCEDES BENZ	0014318305
MERCEDES BENZ	0014318905
MERCEDES BENZ	0014319105
IVECO	04783981
MERCEDES BENZ	0014319905
MERCEDES BENZ	0024312705
KNORR-BREMSE	0481064601000

OEM Ref. Nr.	461 315 042 0
OEM/OES/Fahrzeugtyp	WABCO
L x B x H	10*22*10
Gewicht	1.000

10 BAR/Ports:8xM16x1.5mm/2xM12x1.5mm
VOLVO F10/F12/F16,FH12/FH16,DAF,SCANIA

BK1200317AS Bremsventil, Betriebsbremse



WABCO	4613190187
MAN	85.50001.4812
MAN	85500014812
STEYR	99100362301
LEYLAND	BBU7328
WABCO	4613190180
WABCO	461 319 018 0
DAF	1518068
KNORR-BREMSE	0481064202
KNORR-BREMSE	0481064202000
MERCEDES BENZ	0024311905
MERCEDES BENZ	0024311105
MERCEDES BENZ	0024310705

OEM Ref. Nr.	461 319 018 0
OEM/OES/Fahrzeugtyp	WABCO
L x B x H	18*11*9
Gewicht	1.000

10 BAR/Ports:8xM16x1.5mm/2xM12x1.5mm MB
ACTROS/EVOBUS 208D/307D/309D/709D/814D

BK1200301AS Bremsventil, Betriebsbremse



KNORR-BREMSE	I74907N50
KNORR-BREMSE	DX70CAT
BERGKRAFT	BK8501408
BERGKRAFT	BK1201408AS
BERGKRAFT	BK1201401AS
BERGKRAFT	BK1200304AS
BERGKRAFT	BK1201101AS
DAF	BBU6441
MAN	99100360073
MAN	85500014354
KNORR-BREMSE	I87888
KNORR-BREMSE	MB4630
MERCEDES BENZ	0014319105
MERCEDES BENZ	0014318905
MERCEDES BENZ	0014318305
MERCEDES BENZ	001431830580
MERCEDES BENZ	00143183050080
KNORR-BREMSE	I74907
KNORR-BREMSE	DX70CXU
KNORR-BREMSE	DX70CROG

OEM Ref. Nr.	001 431 83 05
OEM/OES/Fahrzeugtyp	MERCEDES BENZ
L x B x H	20*10*10
Gewicht	1.000

10 BAR/Ports:8xM16x1.5mm MB/SCANIA/VOLVO

BK8500943 Reparatursatz Modulator EBS / 2 Leitung



MAN	81521066050
MAN	81521069017
KNORR-BREMSE	K000921
KNORR-BREMSE	K000922
KNORR-BREMSE	K020024
BERGKRAFT (Original parts)	K020024N50
KNORR-BREMSE	K020024N50
MAN	81521066046
MAN	81521066042
MAN	81521066026
MAN	81.52106.6…
MAN	81.52106.6…
MAN	81.52106.6…
MAN	81.52106.6…
MAN	81.52106.6…
MAN	81.52106.9…
MAN	81521066017

OEM Ref. Nr.	(K020024)
OEM/OES/Fahrzeugtyp	KNORR-BREMSE
L x B x H	10*15*3
Gewicht	0.000

(KNORR:K020024N50) MAN TGA/TGS/TGX

BK8505022 Reparatursatz EBS-Steuergerät



MAN	(81523019206)
MAN	(81523016206)
MAN	(81523016202)
KNORR-BREMSE	1487010354000
KNORR-BREMSE	0486205022181
KNORR-BREMSE	0486205022000
KNORR-BREMSE	0486205022
KNORR-BREMSE	0486205022N50
MAN	(81.52301.9206)
MAN	(81.52301.6206)
MAN	(81.52301.6202)

OEM Ref. Nr.	1487010354000
OEM/OES/Fahrzeugtyp	KNORR-BREMSE
L x B x H	13*5*13
Gewicht	0.000

KNORR:0 486 205 022 MAN F 2000,TGA/TGS/TGX

Original-Ersatzteilnummer dienen lediglich Vergleichszwecken. Sie dürfen nicht in Lieferscheinen und Rechnungen an die Fahrzeughalter oder Wiederverkäufer erscheinen.

BK12155CAS Reparatursatz Handbremsventil



KNORR-BREMSE	I82178004
BERGKRAFT	BK12155BAS
DPH	81411
VOLVO	272790
KNORR-BREMSE	I72321
MAN	81523156111
BERGKRAFT	BK12155AAS

OEM Ref. Nr.	I82178004
OEM/OES/Fahrzeugtyp	KNORR-BREMSE
L x B x H	7*7*2
Gewicht	0.000

KNORR-BREMSE HB1142/1143/1144/1147/1176

BK12155AAS Reparatursatz Handbremsventil

MAN	81523156111
KNORR-BREMSE	I72321
VOLVO	272790
DPH	81411
BERGKRAFT	BK12155CAS
BERGKRAFT	BK12155BAS

OEM Ref. Nr.	272790
OEM/OES/Fahrzeugtyp	VOLVO
L x B x H	
Gewicht	0.000

(MAJOR KIT) FOR KNORR-BREMSE HB1142-HB1176/HB1241-HB1267 VOLVO/MAN

BK12003AAS Reparatursatz Fussbremsventil



MERCEDES BENZ	Q82853054860
MERCEDES BENZ	Q8.285.305.4860
MAN	81521306104
DAF	697422
DAF	692454
RENAULT RVI	5021170164
RENAULT RVI	5000821900
RENAULT RVI	5000821899
WABCO	4613150052
WABCO	461 315 005 2
IVECO	42493947
VOLVO	270969
MERCEDES BENZ	0014300460

OEM Ref. Nr.	461 315 005 2
OEM/OES/Fahrzeugtyp	WABCO
L x B x H	8*8*8
Gewicht	0.000

WABCO 461 315 000 to 008 0 MB/VOLVO/MAN/ NEOPLAN/SCANIA

BK12029AAS Reparatursatz EBS Fussbremsmodul



KNORR-BREMSE	K039530N50
BERGKRAFT	BK8502901
MAN	81521306268
MAN	81.52130.6268
KNORR-BREMSE	0486200007
KNORR-BREMSE	0486200007181
KNORR-BREMSE	0486200007000

OEM Ref. Nr.	81.52130.6268
OEM/OES/Fahrzeugtyp	MAN
L x B x H	8*8*8
Gewicht	0.000

EBS MAN TGA/TGS/TGX

BK12151DAS Reparatursatz Handbremsventil

VOLVO	1593863
DAF	176628A
DAF	176628
DAF	176628R
HALDEX	328012011
HALDEX	328014011
VOLVO	1509055
WABCO	961 702 001 2
WABCO	9617020012
MERCEDES BENZ	0004305781
IVECO	08787592
IVECO	04695730
IVECO	04678080
DAF	0176628R
HALDEX	328014031
IVECO	42017083
BERGKRAFT	BK1215104AS
KNORR-BREMSE	DPM43A
WABCO	9617020017
BERGKRAFT	BK1215105AS

OEM Ref. Nr.	961 702 001 2
OEM/OES/Fahrzeugtyp	WABCO
L x B x H	
Gewicht	0.000

WABCO 961 702 001/002/005 0 MB/DAF

BK12152CAS Reparatursatz Handbremsventil



WABCO	9617230002
WABCO	961 723 000 2
IVECO	93161152
MAN	81523156129
VOLVO	3090943
MERCEDES BENZ	0034305281

OEM Ref. Nr.	961 723 000 2
OEM/OES/Fahrzeugtyp	WABCO
L x B x H	13*10*8
Gewicht	0.000

MB/MAN/VOLVO

Original-Ersatzteilnummer dienen lediglich Vergleichszwecken. Sie dürfen nicht in Lieferscheinen und Rechnungen an die Fahrzeughalter oder Wiederverkäufer erscheinen.

BK12153CAS Reparatursatz Handbremsventil



WABCO	9617220042
WABCO	961 722 004 2
MAN	81523156106
RENAULT RVI	5000823245
Renault	5000823245
IVECO	500005983
DAF	1519247
MERCEDES BENZ	0034303381
MERCEDES BENZ	0025867243

OEM Ref. Nr.	961 722 004 2
OEM/OES/Fahrzeugtyp	WABCO
L x B x H	8*8*8
Gewicht	0.000

WABCO 961 722 211/213/231/253 0 MB/MAN/ IVECO

BK12154AAS Reparatursatz Handbremsventil

MAN	81523156057
MAN	81523156056
BERGKRAFT	BK1215401AS
BERGKRAFT	BK12154AKAS
KNORR-BREMSE	HB1154
KNORR-BREMSE	I76112

OEM Ref. Nr.	81523156056
OEM/OES/Fahrzeugtyp	MAN
L x B x H	
Gewicht	0.000

KNORR-BREMSE HB1154 MAN L2000/M2000

BK1240111AS Bremsventil, Anhänger



FRUEHAUF	CP352393
WABCO	9710023040
BERGKRAFT (Original parts)	9710023040
WABCO	971 002 304 0
DAF	1519300

OEM Ref. Nr.	971 002 304 0
OEM/OES/Fahrzeugtyp	WABCO
L x B x H	16*16*13
Gewicht	1.000

BK1215318AS Feststellbremse, Handbremsventil



MAN	81.52315.6086
MAN	81.52315.6090
MAN	81.52315.6122
MAN	81523156086
KNORR-BREMSE	1487010297
KNORR-BREMSE	1487010297000
DAF	1519251
RENAULT RVI	5430129609
KNORR-BREMSE	0481016603
KNORR-BREMSE	0481016603100
KNORR-BREMSE	0481016603000
MERCEDES BENZ	0024308681
MAN	81523156090
MERCEDES BENZ	6134300081
KNORR-BREMSE	I92190ATR
MERCEDES BENZ	Q82853004930
KNORR-BREMSE	I92190
MERCEDES BENZ	Q82853000000
MAN	81523156122
MAN	81523159086

OEM Ref. Nr.	961 722 262 0
OEM/OES/Fahrzeugtyp	WABCO
L x B x H	22*16*6
Gewicht	1.000

P max=10 BAR/P2 max=5.9 BAR/Port threads:M14x1.5mm MAN/NEOPLAN

BK1215206AS Feststellbremse, Handbremsventil



WABCO	961 723 100 0
WABCO	9617231000
WABCO	9617231007
KNORR-BREMSE	HB1500
KNORR-BREMSE	I86656AT
KNORR-BREMSE	I86656
MAN	81523159113
MAN	81523156118
MAN	81.52315.6113
MAN	81.52315.6116
MAN	81.52315.6118
MAN	81.52315.9113
MAN	81523156113
MAN	81523156116

OEM Ref. Nr.	961 723 100 0
OEM/OES/Fahrzeugtyp	WABCO
L x B x H	20*10*10
Gewicht	0.000

p2 Max.:6.5 BAR/M16x1.5mm VOSS MAN F90/M90

BK1215505AS Feststellbremse, Handbremsventil

KNORR-BREMSE	I82177
KNORR-BREMSE	HB1350
MAN	81523156074

OEM Ref. Nr.	HB1350
OEM/OES/Fahrzeugtyp	KNORR-BREMSE
L x B x H	
Gewicht	0.000

Max:8 BAR/M14x1,5mm MAN/MB

Original-Ersatzteilnummer dienen lediglich Vergleichszwecken. Sie dürfen nicht in Lieferscheinen und Rechnungen an die Fahrzeughalter oder Wiederverkäufer erscheinen.

BK1215903AS Feststellbremse, Handbremsventil

WABCO	9617210007
WABCO	9617210000
WABCO	961 721 000 0
MAN	81523156054
MERCEDES BENZ	0004307881
MERCEDES BENZ	000430788180
MERCEDES BENZ	00043078810080

OEM Ref. Nr. 961 721 000 0
OEM/OES/Fahrzeugtyp WABCO
L x B x H
Gewicht 0.000

Max:8.5 BAR/p2 Max.:7.5 BAR/Port threads:M14x1.5mm MAN/SCANIA/DAF/RENAULT RVI

BK1215311AS Feststellbremse, Handbremsventil

WABCO	9617221580
WABCO	9617221587
KNORR-BREMSE	HB1190
KNORR-BREMSE	I76885
KNORR-BREMSE	I92191
MAN	84523156005
MAN	81523159089
IVECO	00222710
DAF	1519248
IVECO	222710
MAN	81523156087
MAN	81523156089
MAN	81523156121

OEM Ref. Nr. 961 722 158 0
OEM/OES/Fahrzeugtyp WABCO
L x B x H
Gewicht 0.000

BK8502901 EBS Fussbremsmodul

BERGKRAFT	BK12029AAS
KNORR-BREMSE	0 486 200 007
KNORR-BREMSE	0486200007000
KNORR-BREMSE	0486200007181
KNORR-BREMSE	0486200007
MAN	81.52130.6268
MAN	81521306268
KNORR-BREMSE	K039530N50

OEM Ref. Nr. 0 486 200 007
OEM/OES/Fahrzeugtyp KNORR-BREMSE
L x B x H 26*13*13
Gewicht 1.000

EBS MAN TGA/TGS/TGX

BK8505907 Feststellbremse, Handbremsventil

WABCO	9617210337
WABCO	961 721 033 0
KNORR-BREMSE	I89397
MAN	81523156130
WABCO	9617210330
KNORR-BREMSE	HB1260
MAN	81523156082
DAF	1524301
DAF	1524299

OEM Ref. Nr. 961 721 033 0
OEM/OES/Fahrzeugtyp WABCO
L x B x H
Gewicht 0.000

All Ports:M14x1,5mm MAN/VOLVO/DAF

BK1200401AS Betriebsbremse, Fussbremsventil

VOLVO	6642318
MAN	81521306048
MAN	81521306053
KNORR-BREMSE	I74972
KNORR-BREMSE	MB4711
DAF	503366R
DAF	503366
DAF	0503366R
WABCO	461 307 479 0
WABCO	4613074790
WABCO	4613074797
DAF	503366A

OEM Ref. Nr. 461 307 479 0
OEM/OES/Fahrzeugtyp WABCO
L x B x H 20*10*10
Gewicht 1.000

Max:8.0 BAR/Ports:M22x1.5mm MAN/VOLVO/ IVECO/DAF

BK1201401AS Betriebsbremse, Fussbremsventil



KNORR-BREMSE	DX70CROG
KNORR-BREMSE	DX70C
IVECO	04783981
MERCEDES BENZ	0024312705
MERCEDES BENZ	0014319905
SCANIA	1347911
SCANIA	1314047
KNORR-BREMSE	0481064601
KNORR-BREMSE	0481064601000
KNORR-BREMSE	DX70CXU
KNORR-BREMSE	I74907
MERCEDES BENZ	0014319105
MERCEDES BENZ	0014318905
MERCEDES BENZ	0014318305
MERCEDES BENZ	001431830580
MERCEDES BENZ	00143183050080
KNORR-BREMSE	DX70A
BERGKRAFT	BK1200301AS
KNORR-BREMSE	I87888
KNORR-BREMSE	I74907N50

OEM Ref. Nr. DX70A
OEM/OES/Fahrzeugtyp KNORR-BREMSE
L x B x H 20*10*10
Gewicht 1.000

10 BAR/Ports:8xM16x1.5mm/2xM12x1.5mm VOLVO F10/F12/F16,FH12/FH16,DAF,SCANIA

Original-Ersatzteilnummer dienen lediglich Vergleichszwecken. Sie dürfen nicht in Lieferscheinen und Rechnungen an die Fahrzeughalter oder Wiederverkäufer erscheinen.

BK1201408AS Bremsventil, Betriebsbremse



OEM Ref. Nr.	DX70C
OEM/OES/Fahrzeugtyp	KNORR-BREMSE
L x B x H	20*10*10
Gewicht	1.000

10 BAR/Ports:8xM16x1.5mm/2xM12x1.5mm
VOLVO F10/F12/F16,FH12/FH16,DAF,SCANIA

VOLVO	6996123
MAN	85500014354
MAN	99100360073
DAF	BBU6441
BERGKRAFT	BK1201101AS
BERGKRAFT	BK1200304AS
BERGKRAFT	BK1201401AS
KNORR-BREMSE	DX70CAT
SCANIA	571123
SCANIA	571122
IVECO	4783981
MERCEDES BENZ	001431830580
MERCEDES BENZ	0014318305
MERCEDES BENZ	0014318905
MERCEDES BENZ	0014319105
MERCEDES BENZ	00143183050080
WABCO	4613150087
WABCO	4613150420
WABCO	4613150427
BERGKRAFT	BK8501408

BK8502906 EBS Fussbremsmodul

OEM Ref. Nr.	K000926
OEM/OES/Fahrzeugtyp	KNORR-BREMSE
L x B x H	
Gewicht	0.000

MAN TGA/TGS/TGX

KNORR-BREMSE	K039569N50
BERGKRAFT (Original parts)	K039569N50
KNORR-BREMSE	K000926N50
KNORR-BREMSE	K000926N00
KNORR-BREMSE	K000926
MAN	81521306276
MAN	81521306275
MAN	810521306…
MAN	81.52130.6…
MAN	81.52130.6…

BK8500046 Sensor, ABS

OEM Ref. Nr.	950 364 506
OEM/OES/Fahrzeugtyp	HALDEX
L x B x H	13*13*5
Gewicht	0.000

80/100 ABS DGX/MGX100/Modal/Modular/
EB+/L=350mm, grade Außführung UNIVERSAL

RENAULT RVI	5021170124
KOEGL	650053
HALDEX	950 364 506
HALDEX	950364506
FRUEHAUF	CF104083
MAN	N2.25520.0062
MAN	N2255200062
WABCO	4410329632
WABCO	4410329050
BERGISCHE ACHSEN	02.3317.07.00
BERGISCHE ACHSEN	0233170700
DAF	1506004
DAF	1506007
SCANIA	1784590
WABCO	4410324430
WABCO	4410324760

BK8500045 Sensor, ABS



OEM Ref. Nr.	950 364 503
OEM/OES/Fahrzeugtyp	HALDEX
L x B x H	20*18*3
Gewicht	0.000

80/100 ABS DGX/MGX100/Modal/Modular/
EB+/L=400mm Eckausführung Universal

RENAULT RVI	5021170125
RENAULT RVI	5021170122
RENAULT RVI	5010604322
IVECO	5006041993
WABCO	4410329212
BERGKRAFT (Original parts)	4410329212
MERCEDES BENZ	6205420217
SETRA	7788075000
KOEGL	80376
DAF	82826
HALDEX	950 364 503
HALDEX	950364503
FRUEHAUF	CF102959
MAN	N2.25520.0…
MAN	N2255200061
WABCO	4410328080
BERGKRAFT (Original parts)	4410328080
MERCEDES BENZ	0025423118
BERGISCHE ACHSEN	02.3317.05…
BERGISCHE ACHSEN	0233170500

BK9006182 Sensor, ABS



OEM Ref. Nr.	81271206182
OEM/OES/Fahrzeugtyp	MAN
L x B x H	3*20*20
Gewicht	0.000

type:S plus, hinten links, MAN TGA/TGS/TGX,BUS
UL/RH Lion's (City,Classic)

MAN	81271206182
MAN	81271206119
MAN	81271206101
MAN	81.27120.6182
MAN	81.27120.6119
MAN	81.27120.6101
WABCO	4410322960
WABCO	4410322830
WABCO	4410322530

BK9006183 Sensor, ABS



OEM Ref. Nr.	81.27120.6183
OEM/OES/Fahrzeugtyp	MAN
L x B x H	3*20*20
Gewicht	0.000

type:S plus, hinten rechts, MAN TGA/TGS/
TGX,BUS UL/RH Lion's (City,Classic)

MAN	81271206183
MAN	81271206120
MAN	81271206102
MAN	81.27120.6183
MAN	81.27120.6120
MAN	81.27120.6102
WABCO	4410322970
WABCO	4410322840
WABCO	4410322540

Original-Ersatzteilnummer dienen lediglich Vergleichszwecken. Sie dürfen nicht in Lieferscheinen und Rechnungen an die Fahrzeughalter oder Wiederverkäufer erscheinen.

BK9006184 Sensor, ABS

MAN	81271206184
MAN	81.27120.6184
MAN	81271206121
MAN	81.27120.6121
WABCO	4410322850
WABCO	441 032 285 0
WABCO	4410322980
WABCO	441 032 298 0

OEM Ref. Nr.	81.27120.6184
OEM/OES/Fahrzeugtyp	MAN
L x B x H	18*18*4
Gewicht	0.000

L=2595mm/Type:Axial Mini Sensor, hinten links, MAN TGA/TGS/TGX,BUS

BK9006185 Sensor, ABS



MAN	81511016485
MAN	81271206185
MAN	81271206122
MAN	81.51101.6485
MAN	81.27120.6185
MAN	81.27120.6122
WABCO	4410322990
WABCO	4410322860

OEM Ref. Nr.	81.27120.6185
OEM/OES/Fahrzeugtyp	MAN
L x B x H	25*15*4
Gewicht	0.000

L=2595mm/Type:Axial Mini Sensor, hinten rechts, MAN TGA/TGS/TGX,BUS

BK8504802 Betriebsbremse, Fussbremsventil

MAN	81521306134
MAN	81521306135
MAN	81521306138
KNORR-BREMSE	II18788
KNORR-BREMSE	MB4802
KNORR-BREMSE	MB4812
MAN	81521306132
MAN	81.52130.6138
KNORR-BREMSE	II16467
HALDEX	320056021
WABCO	4613191000
MAN	81.52130.6132
MAN	81.52130.6134
MAN	81.52130.6135

OEM Ref. Nr.	MB4802
OEM/OES/Fahrzeugtyp	KNORR-BREMSE
L x B x H	
Gewicht	0.000

Pmax=10.5Bar/Air Inlet port(s) 11/12:M22x1.5mm/Air Delivery 21/22:M22x1.5mm MAN

BK8504812 Betriebsbremse, Fussbremsventil



MAN	81521306143
MAN	81521306192
MAN	81521306218
KNORR-BREMSE	II19090
KNORR-BREMSE	II36302AT
KNORR-BREMSE	II36302
HALDEX	320060101
KNORR-BREMSE	MB4815
BERGKRAFT	BK8500153
MAN	81.52130.6218
MAN	81.52130.6192
MAN	81.52130.6143

OEM Ref. Nr.	MB4815
OEM/OES/Fahrzeugtyp	KNORR-BREMSE
L x B x H	10*10*20
Gewicht	1.000

Pmax=10.5Bar/Air Inlet 11/12:M22x1.5 VOSS/Air Delivery 21/22:M22x1.5 VOSS MAN

BK8504804 Betriebsbremse, Fussbremsventil

MAN	81523206137
MAN	81523206136
MAN	81523206135
MAN	81523206102
MAN	81523206087
MAN	81523206084
MAN	81523206142
MAN	81523206145
MAN	81523209135
KNORR-BREMSE	I90361AT
KNORR-BREMSE	I90361
KNORR-BREMSE	II16538AT
KNORR-BREMSE	II16538
KNORR-BREMSE	MB4674
KNORR-BREMSE	MB4804
MAN	81.52320.9135
MAN	81.52320.6145
MAN	81.52320.6142
KNORR-BREMSE	0481064209000
KNORR-BREMSE	0481064209

OEM Ref. Nr.	MB4804
OEM/OES/Fahrzeugtyp	KNORR-BREMSE
L x B x H	
Gewicht	0.000

Pmax=8.5Bar/Air Inlet port(s):M16x1.5mm/Air Delivery:M16x1.5mm MAN

BK8504803 Betriebsbremse, Fussbremsventil



MAN	81.52320.9138
MAN	81523206138
MAN	81523206139
MAN	81523206140
MAN	81523206143
MAN	81523206146
MAN	81523209138
KNORR-BREMSE	II16537AT
KNORR-BREMSE	II16537
KNORR-BREMSE	MB4803
MAN	81.52320.6146
MAN	81.52320.6143
KNORR-BREMSE	0481064120000
KNORR-BREMSE	0481064218000
DAF	1518802
VOLVO	3122056
HALDEX	320058021
WABCO	4613190890
WABCO	4613190897
MAN	81.52320.6138

OEM Ref. Nr.	MB4803
OEM/OES/Fahrzeugtyp	KNORR-BREMSE
L x B x H	16*16*3
Gewicht	1.000

Pmax=8.5Bar/Air Inlet port(s):M16x1.5mm/Air Delivery:M16x1.5mm MAN

Original-Ersatzteilnummer dienen lediglich Vergleichszwecken. Sie dürfen nicht in Lieferscheinen und Rechnungen an die Fahrzeughalter oder Wiederverkäufer erscheinen.

BK1215306AS Bremsventil, Feststellbremse

OEM Ref. Nr.	961 722 272 0
OEM/OES/Fahrzeugtyp	WABCO
L x B x H	
Gewicht	0.000

M14x1,5 / max. 10 bar

MAN	85.50001.2353
MAN	85500012353
MAN	85.50001.2352
MAN	85500012352
MAN	85.50001.2356
MAN	85500012356
MAN	85.50001.2347
MAN	85500012347
HALDEX	328019002
KNORR-BREMSE	HB1205
KNORR-BREMSE	I92197
MAN	85500012131
MAN	85.50001.2131
MAN	85500012117
WABCO	961 722 272 0
WABCO	9617222720
MAN	85.50001.4495
MAN	85500014495
MAN	85.50001.1974
MAN	85500011974

BK9000268 Sensor, Druckluftanlage

OEM Ref. Nr.	81.27421.0268
OEM/OES/Fahrzeugtyp	MAN
L x B x H	8*4*4
Gewicht	0.000

(Wabco:441 044 101 0) MAN F2000,TGA/TGS/ TGX,Bus Lion's (City) Centroliner output voltage: 1,75V

MAN	81.27421.0268
MAN	81274210268

BK6120337 Sensor, Druckluftanlage

OEM Ref. Nr.	504255336
OEM/OES/Fahrzeugtyp	IVECO
L x B x H	5*3*3
Gewicht	0.000

(Knorr:0484205006N00) Iveco PowerStar,Stralis,AD/AT/AS Stralis,AD/AT Trakker

MAN	88255030091
MAN	81274210244
MAN	81274210163
IVECO	591506041
BERGKRAFT	BK9000268
BERGKRAFT (Original parts)	4410441020
WABCO	4410441030
WABCO	4410441040
WABCO	4410441050
WABCO	4410441080
RENAULT RVI	5010143099
IVECO	504103341
IVECO	504255336
BERGKRAFT	BK8200199
BERGKRAFT (Original parts)	4410441010
WABCO	4410440020
MERCEDES BENZ	0015421718
MERCEDES BENZ	0035422518
BOSCH	0484205006
KNORR-BREMSE	048420500…

BK8200199 Sensor, Druckluftanlage

OEM Ref. Nr.	1781199
OEM/OES/Fahrzeugtyp	SCANIA
L x B x H	8*4*4
Gewicht	0.000

(Wabco:441 044 101 0) Scania P/G/R/T/ 4-Series,MB Actros/Axor/Atego output voltage: 2,5V

WABCO	4410400130
SCANIA	1898652
SCANIA	1781199
SCANIA	1738460
DAF	1737516
SCANIA	1541703
DAF	1506009
SCANIA	1448083
KNORR-BREMSE	048420500…
BOSCH	0484205006
MERCEDES BENZ	0035422518
MERCEDES BENZ	0015421718
BERGKRAFT	BK6120337
WABCO	4410400150
WABCO	4410440020
BERGKRAFT (Original parts)	4410441010
IVECO	504255336
IVECO	504103341
RENAULT RVI	5010143099

Original-Ersatzteilnummer dienen lediglich Vergleichszwecken. Sie dürfen nicht in Lieferscheinen und Rechnungen an die Fahrzeughalter oder Wiederverkäufer erscheinen.

Druckspeicher, Behälter und Zubehör

BK9002162 Lufttank

OEM Ref. Nr.	81514016015
OEM/OES/Fahrzeugtyp	MAN
L x B x H	
Gewicht	0.000

BK9002199 Lufttank

OEM Ref. Nr.	81514016029
OEM/OES/Fahrzeugtyp	MAN
L x B x H	
Gewicht	0.000

BK1401701AS Leitungsfilter, Druckluftanlage



OEM Ref. Nr.	432 500 020 0
OEM/OES/Fahrzeugtyp	WABCO
L x B x H	8*8*8
Gewicht	0.000

20 BAR/Port 1,2 :M22x1.5mm MB/MAN/SCANIA/ IVECO/RENAULT

Renault	5000036868
WABCO	4325000210
WABCO	4325000207
WABCO	4325000200
DAF	587805
SCANIA	631697
IVECO	71005152
MAN	81.51270.6026
MAN	81512706026
MAN	90810110116
WABCO	432 500 020 0
IVECO	42106582
MERCEDES BENZ	0004291795
MERCEDES BENZ	0004292995
MERCEDES BENZ	0004293895
MERCEDES BENZ	0004350412
IVECO	02494274
DAF	1238508
VOLVO	1591031
AUGER	2632

Original-Ersatzteilnummer dienen lediglich Vergleichszwecken. Sie dürfen nicht in Lieferscheinen und Rechnungen an die Fahrzeughalter oder Wiederverkäufer erscheinen.

04.010

Kabinendämpfer

BK9002165 Dämpfer, Fahrerhauslagerung, vorne



SACHS	290 975
MONROE	CB0199
MAN	85417226017
MAN	85.41722.6017
SACHS	290975
BOGE	27-F72-0
BOGE	27F720

OEM Ref. Nr.	85.41722.6017
OEM/OES/Fahrzeugtyp	MAN
L x B x H	43*8*8
Gewicht	4.000

MAN TGA/TGS

BK9500883 Dämpfer, Fahrerhauslagerung



MAN	81417226050
MAN	81417226016
MAN	81.41722.6050
MAN	81.41722.6016
BOGE	27-B09-0
BOGE	27B090
SACHS	112884
GABRIEL	8924
SACHS	112 884
TRW	JHK5046
KONI	80-2790
KONI	802790

OEM Ref. Nr.	81417226050
OEM/OES/Fahrzeugtyp	MAN
L x B x H	42*8*8
Gewicht	2.000

(Sachs:112 884) MAN F90,M/F2000

BK9500980 Dämpfer, Fahrerhauslagerung



MAN	85417226019
MAN	85.41722.6019
MAN	81417226059
MAN	81.41722.6059
SACHS	290976
SACHS	290 976
BOGE	27-F73-0
BOGE	27F730
MONROE	CB0198
TRW	JHK5052
GABRIEL	8004
AUGER	20152

OEM Ref. Nr.	85.41722.6019
OEM/OES/Fahrzeugtyp	MAN
L x B x H	50*10*10
Gewicht	3.000

MAN TGA/TGS

BK9500855 Dämpfer, Fahrerhauslagerung



KONI	80-2790
MAN	81.41722.6012
MAN	81417226009
MAN	81417226012
MAN	81417226033
MAN	81417226037
SABO	895150
MONROE	CB0106
SACHS	112855
KONI	802790
TRW	JHK5049
MAN	81.41722.6009
MAN	81.41722.6033
MAN	81.41722.6037
AL-KO	910689
BOGE	27-A98-0
BOGE	27A980
GABRIEL	8928
SACHS	112 855

OEM Ref. Nr.	81.41722.6012
OEM/OES/Fahrzeugtyp	MAN
L x B x H	58*8*8
Gewicht	2.000

MAN F90,M/F2000 F92 L/R22/28 S Einbauort: vorne

BK5172001 Dämpfer, Fahrerhauslagerung



SABO	895151
MAN	81417226045
MAN	81417226017
MAN	81417226010
MAN	81.41722.6045
SACHS	112885

OEM Ref. Nr.	81.41722.6045
OEM/OES/Fahrzeugtyp	MAN
L x B x H	34*7*7
Gewicht	2.000

MAN F90,M/F2000 F92 L12S

BK9500856 Dämpfer, Fahrerhauslagerung



MAN	81417226034
MAN	81417226013
MAN	81.41722.6013
KONI	80-2791
KONI	802791
SACHS	112856
MAN	81.41722.6034

OEM Ref. Nr.	81.41722.6013
OEM/OES/Fahrzeugtyp	MAN
L x B x H	10*40*10
Gewicht	2.000

MAN F90,M/F2000 F90/92 L22/28 S

Original-Ersatzteilnummer dienen lediglich Vergleichszwecken. Sie dürfen nicht in Lieferscheinen und Rechnungen an die Fahrzeughalter oder Wiederverkäufer erscheinen.

BK9500844 Dämpfer, Fahrerhauslagerung



SABO	895264
MAN	81417226046
MAN	81417226032
MAN	81.41722.6046
MAN	81.41722.6032
BOGE	32-B21-0
BOGE	32B210
SACHS	105844
TRW	JHK5055
GABRIEL	8007
SACHS	105 844

OEM Ref. Nr.	81.41722.6046
OEM/OES/Fahrzeugtyp	MAN
L x B x H	45*10*10
Gewicht	3.000

MAN F90/F2000/F90/92 L 22S

BK9500843 Dämpfer, Fahrerhauslagerung



MAN	81.41722.6047
MAN	81417226031
MAN	81417226044
MAN	81417226047
SABO	895265
MAN	81.41722.6044
MAN	81.41722.6031
BOGE	32-B19-0
SACHS	105 843
GABRIEL	8008
TRW	JHK5056
SACHS	105843
BOGE	32B190

OEM Ref. Nr.	81.41722.6047
OEM/OES/Fahrzeugtyp	MAN
L x B x H	45*10*10
Gewicht	3.000

MAN F90/F2000/F92 L/R 22/28 S

BK6282009 Dämpfer, Fahrerhauslagerung



SACHS	101 751
MAN	81.43701.6143
MAN	81.43701.6378
MONROE	CB0086
SABO	895149
MAN	81437016378
MAN	81437016375
MAN	81437016143
MAN	81.43701.6375
BOGE	27-167-0
BOGE	271670
SACHS	101751

OEM Ref. Nr.	81.43701.6375
OEM/OES/Fahrzeugtyp	MAN
L x B x H	43*6*6
Gewicht	0.000

MAN F7/8

BK3031011 Federbalg, Kabinendämpfer



SACHS	105855
SACHS	105 855
AL-KO	920550
BOGE	32-B67-A
BOGE	32B67A
KONI	8060-1005
MONROE	CB0092
BERGKRAFT	BK9500051
BERGKRAFT	BK3031111
KONI	80601005
MAN	81.41722.6048
MAN	81.41722.6051
MAN	81417226048
MAN	81417226051
SABO	895209

OEM Ref. Nr.	81.41722.6048
OEM/OES/Fahrzeugtyp	MAN
L x B x H	25*11*11
Gewicht	0.000

MAN F2000/TGA

BK3031111 Dämpfer, Fahrerhauslagerung



BERGKRAFT	BK3031011
KONI	8060-1005
BOGE	32B67A
BOGE	32-B67-A
AL-KO	920550
SACHS	105 855
SABO	895209
BERGKRAFT	BK9500051
MONROE	CB0092
SACHS	105855
MAN	81.41722.6048
KONI	80601005
MAN	81417226051
MAN	81417226048
MAN	81.41722.6051

OEM Ref. Nr.	81.41722.6051
OEM/OES/Fahrzeugtyp	MAN
L x B x H	40*11*10
Gewicht	2.000

MAN F2000/TGA

BK3031211 Dämpfer, Fahrerhauslagerung



MONROE	CB0091
SACHS	105 856
AL-KO	920551
BOGE	32-B54-A
BOGE	32B54A
KONI	8060-1006
BERGKRAFT	BK9500052
SABO	895210
SACHS	105856
KONI	80601006
MAN	81.41722.6052
MAN	81.41722.6049
MAN	81417226049
MAN	81417226052

OEM Ref. Nr.	81.41722.6052
OEM/OES/Fahrzeugtyp	MAN
L x B x H	33*11*10
Gewicht	2.000

MAN F2000/TGA

Original-Ersatzteilnummer dienen lediglich Vergleichszwecken. Sie dürfen nicht in Lieferscheinen und Rechnungen an die Fahrzeughalter oder Wiederverkäufer erscheinen.

Kabinendämpfer

BK9500181 Stoßdämpfer Vorderachse Kabine (mit Balg)



OEM Ref. Nr.	85.41722.6022
OEM/OES/Fahrzeugtyp	MAN
L x B x H	12*45*12
Gewicht	3.000

MAN TGA/TGS (13S) F99L/R 15,F99L/R 32-37,F99L/R 40/41

SACHS	313181
MAN	81.41722.6077
MAN	81417226077
MAN	85.41722.6008
MAN	85.41722.6014
MAN	85.41722.6022
MAN	85417226008
MAN	85417226014
MAN	85417226022
SABO	895274
BOGE	30-A68-0
BOGE	30A680
BERGKRAFT	BK9500022
BOGE	30A710
BOGE	30-H01-A
BOGE	30H01A
SACHS	135 194
SACHS	135 196
SACHS	313 181
BOGE	30-A71-0

BK9500182 Stoßdämpfer Vorderachse Kabine (Luft)



OEM Ref. Nr.	85.41722.6023
OEM/OES/Fahrzeugtyp	MAN
L x B x H	12*45*12
Gewicht	3.000

MAN TGA F99L/R 15,F99L/R 32-37,F99L/R 40/41

BOGE	30A670
BOGE	30-A67-0
MAN	85417226023
MAN	85417226015
BOGE	30-H02-A
BOGE	30H02A
SACHS	135 195
SACHS	135 197
SACHS	313 182
BERGKRAFT	BK9500023
SABO	895282
MAN	85417226009
SACHS	135195
SACHS	135197
BOGE	30A690
BOGE	30-A69-0
SACHS	313182
MAN	81.41722.6078
MAN	81417226078
MAN	85.41722.6009

BK9500180 Dämpfer, Fahrerhauslagerung, mit Luftbalg



OEM Ref. Nr.	81.41722.6057
OEM/OES/Fahrzeugtyp	MAN
L x B x H	38*12*12
Gewicht	2.000

MAN TGA/TGS/TGX F99L/R 15,F99L/R 32-37,F99L/R 40/41

SACHS	135198
BOGE	30A650
BOGE	30-A65-0
SACHS	313183
SACHS	135 198
SACHS	313 183
BOGE	30-H03-A
BOGE	30H03A
MAN	85417226012
MAN	85417226006
SABO	895277
BERGKRAFT	BK9500198
MAN	81.41722.6057
MAN	81.41722.6075
MAN	81417226057
MAN	81417226075
MAN	85.41722.6006
MAN	85.41722.6012

BK9500051 Dämpfer, Fahrerhauslagerung (ohne Luftbalg, vorne)



OEM Ref. Nr.	81.41722.6051
OEM/OES/Fahrzeugtyp	MAN
L x B x H	42*6*6
Gewicht	1.000

MAN F2000,TGA (H86) F92L 12S,F92L 22/28S

SACHS	105855
AL-KO	920550
BOGE	32-B67-A
BOGE	32B67A
KONI	8060-1005
SACHS	105 855
MONROE	CB0092
BERGKRAFT	BK3031111
SABO	895209
MAN	81.41722.6051
MAN	81417226048
MAN	81417226051
KONI	80601005
MAN	81.41722.6048
BERGKRAFT	BK3031011

BK9500022 Dämpfer, Fahrerhauslagerung (ohne Luftbalg, vorne)



OEM Ref. Nr.	85.41722.6022
OEM/OES/Fahrzeugtyp	MAN
L x B x H	50*10*10
Gewicht	2.000

MAN TGA/TGS (13S) F99L/R15,F99L/R32-37,F99L/R40/41

MAN	85.41722.6022
MAN	85.41722.6014
MAN	85.41722.6008
MAN	81417226077
MAN	81.41722.6077
SACHS	313181
BOGE	30-A68-0
BOGE	30A680
SACHS	135196
SACHS	135194
MAN	85417226008
MAN	85417226014
BOGE	30H01A
BOGE	30-H01-A
BOGE	30A710
BOGE	30-A71-0
SACHS	313 181
SACHS	135 196
SACHS	135 194
SABO	895274

BK9500023 Dämpfer, Fahrerhauslagerung (ohne Luftbalg, vorne)



OEM Ref. Nr.	85.41722.6023
OEM/OES/Fahrzeugtyp	MAN
L x B x H	50*10*10
Gewicht	2.000

MAN TGA F99L/R 15,F99L/R 32-37,F99L/R 40/41

BOGE	30H02A
BERGKRAFT	BK9500182
SABO	895282
MAN	85417226015
BOGE	30-H02-A
BOGE	30A670
BOGE	30-A67-0
SACHS	313 182
SACHS	135 197
SACHS	135 195
MAN	85417226023
BOGE	30-A69-0
SACHS	135195
BOGE	30A690
SACHS	135197
MAN	85417226009
MAN	85.41722.6023
MAN	85.41722.6015
MAN	85.41722.6009
MAN	81417226078

Original-Ersatzteilnummer dienen lediglich Vergleichszwecken. Sie dürfen nicht in Lieferscheinen und Rechnungen an die Fahrzeughalter oder Wiederverkäufer erscheinen.

Kabinendämpfer

BK9500052 Dämpfer, Fahrerhauslagerung (ohne Luftbalg, hinten)



OEM Ref. Nr.	81.41722.6052
OEM/OES/Fahrzeugtyp	MAN
L x B x H	42*6*6
Gewicht	1.000

MAN M/F90,M/F2000,TGA (H86) F92 L12S

KONI	8060-1006
BOGE	32B54A
BOGE	32-B54-A
AL-KO	920551
SACHS	105 856
BERGKRAFT	BK3031211
MAN	81417226049
MAN	81417226052
SACHS	105856
MAN	81.41722.6052
KONI	80601006
MAN	81.41722.6049
MONROE	CB0091
SABO	895210

BK9500198 Dämpfer, Fahrerhauslagerung (ohne Luftbalg, hinten)



OEM Ref. Nr.	81.41722.6057
OEM/OES/Fahrzeugtyp	MAN
L x B x H	44*6*6
Gewicht	1.000

MAN TGA/TGS/TGX F99L/R 15,F99L/R 32-37,F99L/R 40/41

MAN	85.41722.6012
MAN	85.41722.6006
MAN	81417226075
MAN	81417226057
MAN	81.41722.6075
MAN	81.41722.6057
SABO	895277
BERGKRAFT	BK9500180
MAN	85417226006
MAN	85417226012
BOGE	30H03A
BOGE	30-H03-A
SACHS	313 183
SACHS	135 198
SACHS	313183
BOGE	30-A65-0
BOGE	30A650
SACHS	135198

BK9500058 Dämpfer, Fahrerhauslagerung (hinten)

OEM Ref. Nr.	81.41722.6058
OEM/OES/Fahrzeugtyp	MAN
L x B x H	12*45*12
Gewicht	3.000

MAN TGL/TGM,TGA/TGS/TGX F99L/R15,F99L/R32-37,40/41

MAN	81.41722.6058
MAN	81.41722.6076
MAN	81417226058
MAN	81417226076
MAN	85.41722.6007
MAN	85.41722.6013
MAN	85.41722.6024
MAN	85417226007
MAN	85417226013
MAN	85417226024
SABO	895281
SACHS	313184
SACHS	135200
SACHS	135199
MAN	81417226003
MAN	81.41722.6003
SACHS	313 184
SACHS	135 199
SACHS	135 200
BOGE	30-A70-0

BK9500616 Stoßdämpfer (Kabine, hinten, Öl)

OEM Ref. Nr.	81.41722.6015
OEM/OES/Fahrzeugtyp	MAN
L x B x H	
Gewicht	2.000

MAN F90,M/F2000,F90/92L 12S

SACHS	112212
BOGE	27F18A
BOGE	27-F18-A
MAN	81.41722.6015
MAN	81417226015
BERGKRAFT	BK9500615
SACHS	112 212
GABRIEL	8003
STEYR	1-34-641-646
STEYR	134641646
TRW	JHK5053

BK9500615 Stoßdämpfer (Kabine, hinten, Gas)

OEM Ref. Nr.	81.41722.6015
OEM/OES/Fahrzeugtyp	MAN
L x B x H	
Gewicht	2.000

MAN F90,M/F2000,F90/92L 12S

TRW	JHK5053
STEYR	134641646
STEYR	1-34-641-646
GABRIEL	8003
SACHS	112 212
BERGKRAFT	BK9500616
MAN	81417226015
SACHS	112212
BOGE	27F18A
BOGE	27-F18-A
MAN	81.41722.6015

BK9500010 Stoßdämpfer



OEM Ref. Nr.	81.41722.6010
OEM/OES/Fahrzeugtyp	MAN
L x B x H	45*8*8
Gewicht	4.000

MAN TG-A, TG-S, Steyr

MAN	85417226010
MAN	85.41722.6010
MAN	81.41722.6010
ZF Friedrichshafen AG	290977
SACHS	290977
ZF Friedrichshafen AG	290 977
SACHS	290 977
BOGE	27-F74-P

Original-Ersatzteilnummer dienen lediglich Vergleichszwecken. Sie dürfen nicht in Lieferscheinen und Rechnungen an die Fahrzeughalter oder Wiederverkäufer erscheinen.

04.010

Kabinendämpfer

BK9500011 Stoßdämpfer



SACHS	290 978
SACHS	290978
MAN	81.41722.6011
MAN	85.41722.6011
MAN	85417226011
BOGE	27-F75-P
GABRIEL	8017
SABO	895284
MONROE	CB0198
TRW	JHK5054
MAN	81417226011
BOGE	27F75P

OEM Ref. Nr.	85.41722.6011
OEM/OES/Fahrzeugtyp	MAN
L x B x H	39*10*10
Gewicht	3.000

MAN TG-A, TG-S, Steyr

Original-Ersatzteilnummer dienen lediglich Vergleichszwecken. Sie dürfen nicht in Lieferscheinen und Rechnungen an die Fahrzeughalter oder Wiederverkäufer erscheinen.

BK9500072 Stoßdämpfer



MAN	81437026071
MAN	81.43702.6071
BOGE	50-F45-0
SACHS	315 006
SABO	8901137
BOGE	50F450
SACHS	315006

OEM Ref. Nr.	81.43702.6071
OEM/OES/Fahrzeugtyp	MAN
L x B x H	59*8*8
Gewicht	6.000

MAN TG-S

BK9002525 Stoßdämpfer



SACHS	311 488
AL-KO	940194
BOGE	40-D57-0
MONROE	T1347
MAN	81.43702.6084
MAN	81.43702.6080
SACHS	315287
SACHS	315 287
BOGE	40-E80-0
BOGE	40E800
MAN	81.43702.6015
MAN	81437026015
SACHS	311488
BOGE	40D570
MAN	81437016983
MAN	81437016990
MAN	81437016992
MAN	81437026080
MAN	81437026084
MAN	81.43701.6983

OEM Ref. Nr.	81.43701.6983
OEM/OES/Fahrzeugtyp	MAN
L x B x H	52*7*7
Gewicht	4.000

MAN TGA, TGS

BK9500913 Stoßdämpfer



MAN	81437026016
MAN	81437016934
MAN	81.43701.6934
SACHS	300001
SABO	8901073
MONROE	T5350
BOGE	50C810
BOGE	50-C81-0
MAN	81.43702.6016
SACHS	300 001

OEM Ref. Nr.	81.43701.6934
OEM/OES/Fahrzeugtyp	MAN
L x B x H	59*8*8
Gewicht	6.000

hinten / rear (Sachs:300001) MAN F2000 (T46),TGA/TGS,TGX (26X)

BK9002516 Stoßdämpfer

GABRIEL	7175
MAN	81437016821
MAN	81.43701.6821
MONROE	T1334
MAGNETI MARELLI	380012126576
MAN	81437016781
KONI	841160
KONI	84-1160
BOGE	30-A62-0
BOGE	32B680
BOGE	32-B68-0
TRW	JHZ5071
MAN	81.43701.6781
SACHS	124913
SACHS	124 913
MAN	81.43701.6864
MAN	81437016864
SACHS	131720
SACHS	131 720

OEM Ref. Nr.	81.43701.6781
OEM/OES/Fahrzeugtyp	MAN
L x B x H	50*6*6
Gewicht	0.000

BK9002209 Stoßdämpfer

MAN	81437026037
MAN	81437016908
SACHS	310626
MONROE	T5275
BOGE	50D050
BOGE	50-D05-0
AL-KO	900303
SACHS	310 626
MAN	81.43701.6908
MAN	81.43702.6037

OEM Ref. Nr.	81.43702.6037
OEM/OES/Fahrzeugtyp	MAN
L x B x H	
Gewicht	0.000

BK6782001 Stoßdämpfer (vorne)



MAN	81.43701.6597
MAN	81.43701.6598
MAN	81.43701.6600
SACHS	112 859
AL-KO	900272
GABRIEL	4347
TRW	JHZ5040
KONI	90-2059
MONROE	T1093
KONI	902059
SABO	890661
SACHS	112859
BOGE	408480
BOGE	40-848-0
MAN	81.43701.6612
MAN	81437016597
MAN	81437016598
MAN	81437016600
MAN	81437016612

OEM Ref. Nr.	81.43701.6612
OEM/OES/Fahrzeugtyp	MAN
L x B x H	8*58*8
Gewicht	5.000

MAN M/F90, M/F2000

Original-Ersatzteilnummer dienen lediglich Vergleichszwecken. Sie dürfen nicht in Lieferscheinen und Rechnungen an die Fahrzeughalter oder Wiederverkäufer erscheinen.

Stossdämpfer

BK6782003 Stoßdämpfer (vorne)



BOGE	30A630
GABRIEL	2003
KONI	88-1693
MONROE	T1266
TRW	JHZ5151
BOGE	30-A63-0
AL-KO	940057
SACHS	131 750
SABO	890781
KONI	881693
MAN	81437016902
MAN	81.43701.6902
SACHS	131750

OEM Ref. Nr.	81.43701.6902
OEM/OES/Fahrzeugtyp	MAN
L x B x H	8*58*8
Gewicht	3.000

MAN TGA

BK9500591 Stoßdämpfer (vorne)



BOGE	32-312-0
MAN	81.43701.6630
MAN	81437016630
MAN	81437016650
SABO	890854
KONI	901172
MONROE	T1208
BOGE	323120
SACHS	170491
WABCO	438 600 189 0
AL-KO	940112
GABRIEL	4146
TRW	JHX5034
SACHS	170 491
MAN	81.43701.6650
KONI	90-1172
WABCO	4386001890

OEM Ref. Nr.	81.43701.6630
OEM/OES/Fahrzeugtyp	MAN
L x B x H	56*8*8
Gewicht	3.000

MAN BUS NU/EL/NL , MB BUS O405

BK9500439 Stoßdämpfer

SABO	890129B
MONROE	B1282
KONI	99B3128
KONI	99B-3128
BOGE	40C410
BOGE	40-C41-0
AL-KO	940060
SACHS	131 339
MAN	81437016878
MAN	81.43701.6878
SACHS	131339

OEM Ref. Nr.	81.43701.6878
OEM/OES/Fahrzeugtyp	MAN
L x B x H	50*8*8
Gewicht	3.000

MAN BUS NU263 1998 - ...,Lion's City,Centroliner

BK9500853 Stoßdämpfer (Hinten)



WABCO	4386000260
WABCO	438 600 322 0
WABCO	4386003220
MONROE	T5043
WABCO	438 600 026 0
WABCO	4386002260
WABCO	438 600 226 0
AL-KO	900269
GABRIEL	40021
SABO	90-2536
TRW	JHZ5002
KONI	90-2044
MAN	81.43701.6620
MAN	81.43701.6564
SACHS	112853
BOGE	508731
BOGE	50-873-1
MAN	81.43701.6584
MAN	81437016564
MAN	81437016584

OEM Ref. Nr.	81.43701.6584
OEM/OES/Fahrzeugtyp	MAN
L x B x H	48*8*8
Gewicht	4.000

MAN F90/F2000 412/652mm (20x62/30x62) O/O

BK9500885 Stoßdämpfer



AL-KO	900967
BOGE	50-A16-0
BOGE	50A160
GABRIEL	4429
KONI	92-1227
KONI	921227
MONROE	B5260
TRW	JHB5084
SACHS	106 885
MAN	81.43701.6573
SACHS	106885
MAN	81437016450
MAN	81437016573
MAN	81437016578
SABO	890549B
MAN	81.43701.6578
BERGKRAFT	BK6700001
MAN	81.43701.6450

OEM Ref. Nr.	81.43701.6578
OEM/OES/Fahrzeugtyp	MAN
L x B x H	66*11*11
Gewicht	5.000

Stoßdämpfer

BK9500382 Stoßdämpfer (Hinten)

SACHS	101 382
AL-KO	900274
GABRIEL	4342
KONI	90-2189
KONI	902189
TRW	JHZ5205
SABO	890818
MAN	81437016408
SACHS	101382
BOGE	503380
BOGE	50-338-0
MAN	81.43701.6177
MAN	81.43701.6408
MAN	81437016177

OEM Ref. Nr.	81.43701.6177
OEM/OES/Fahrzeugtyp	MAN
L x B x H	
Gewicht	5.000

MAN TRUCK 16.360/16.372 SERIES

Original-Ersatzteilnummer dienen lediglich Vergleichszwecken. Sie dürfen nicht in Lieferscheinen und Rechnungen an die Fahrzeughalter oder Wiederverkäufer erscheinen.

BK9500322 Stoßdämpfer (Hinten)

SABO	890575
SACHS	112 322
GABRIEL	40133
MONROE	T5386
TRW	JHZ5068
MAN	81437016757
MAN	81437016594
MAN	81.43701.6757
MAN	81.43701.6594
BOGE	50-A81-0
BOGE	50A810
SACHS	112322

OEM Ref. Nr.	81.43701.6594
OEM/OES/Fahrzeugtyp	MAN
L x B x H	
Gewicht	5.000

MAN F2000/F90 1994 - ...

BK9500469 Stoßdämpfer (Hinten)

BOGE	32-756-0
BOGE	327560
WABCO	4386001160
KONI	84-1161
MAN	81.43701.6782
MAN	81.43701.6338
BOGE	40A800
BOGE	40-A80-0
SACHS	124610
BERGKRAFT	BK9002400
MONROE	T1117
SABO	890699
KONI	841161
MAN	81437016253
SACHS	106469
MAN	81437016782
MAN	81437016338
WABCO	438 600 116 0
AL-KO	940183
TRW	JHZ5021

OEM Ref. Nr.	81.43701.6782
OEM/OES/Fahrzeugtyp	MAN
L x B x H	57*8*8
Gewicht	3.000

MAN L/M2000

BK9500696 Stoßdämpfer (Hinten)



SACHS	131 696
MAN	81.43702.6100
SACHS	315151
SACHS	315 151
AL-KO	900295
BOGE	50-B84-0
BOGE	50B840
KONI	90-2765
MONROE	T5263
DAF	83 654
DAF	83654
DAF	083654
DAF	1283742
SACHS	131696
MAN	81.43701.6905
MAN	81437016905
MAN	81437026100
SABO	890782
KONI	902765
DAF	083 654

OEM Ref. Nr.	81.43701.6905
OEM/OES/Fahrzeugtyp	MAN
L x B x H	50*10*10
Gewicht	6.000

MAN F2000,TGA/TGS/TGX

BK9500149 Stoßdämpfer (Hinten)



TRW	JHZ5002
KONI	902536
MONROE	T5119
SACHS	125149
MAN	81.43701.6827
MAN	81437016710
MAN	81437016711
MAN	81437016712
MAN	81437016827
SABO	890857
SACHS	125 149
MAN	81.43701.6712
GABRIEL	40021
SABO	90-2536
MAGNETI MARELLI	380000452683
AL-KO	900269
BOGE	50-A89-0
BOGE	50A890
MAN	81.43701.6711
MAN	81.43701.6710

OEM Ref. Nr.	81.43701.6827
OEM/OES/Fahrzeugtyp	MAN
L x B x H	58*8*8
Gewicht	5.000

MAN F90,L2000 (L64),M/F2000,TGA (H29) 417/ 652mm O/O

BK9500424 Stoßdämpfer (vorne / Hinten)

KONI	902530
GABRIEL	4243
SACHS	101424
WABCO	4386060040
BOGE	50A030
BOGE	50-A03-0
SABO	890547B
AL-KO	900186
KONI	90-2530
MONROE	B5314
IKARUS	62010201
TRW	JHB5024
WABCO	438 606 004 0
SACHS	101 424
MAN	N1011016636
MAN	N1.01101.6636
MAN	36437016004
MAN	36.43701.6004

OEM Ref. Nr.	1210.4
OEM/OES/Fahrzeugtyp	NEOPLAN
L x B x H	53*8*8
Gewicht	5.000

NEOPLAN

BK9500425 Stoßdämpfer



BOGE	50-806-0
SABO	890548B
KONI	901730
GABRIEL	4243
TRW	JHB5024
BOGE	508060
KONI	90-1730
SACHS	101425
SACHS	101 425
MAN	36.43701.6003
MAN	36437016003
AL-KO	900230
MONROE	B5313

OEM Ref. Nr.	1210.7
OEM/OES/Fahrzeugtyp	NEOPLAN
L x B x H	54*8*8
Gewicht	5.000

NEOPLAN N116-612

Original-Ersatzteilnummer dienen lediglich Vergleichszwecken. Sie dürfen nicht in Lieferscheinen und Rechnungen an die Fahrzeughalter oder Wiederverkäufer erscheinen.

BK9500993 Stoßdämpfer (vorne)



OEM Ref. Nr.	81.43701.6354
OEM/OES/Fahrzeugtyp	MAN
L x B x H	66*9*9
Gewicht	2.000

MAN TRUCK 8.0T

WABCO	4386001150
BOGE	32-B42-0
BOGE	32B420
SACHS	101993
MONROE	T1116
MAN	81.43701.6354
MAN	81.43701.6365
MAN	81.43701.6392
MAN	81.43701.6410
MAN	81437016354
MAN	81437016365
MAN	81437016392
MAN	81437016410
KONI	84-1160
KONI	841160
WABCO	438 600 115 0
TRW	JHZ5071
MAGNETI MARELLI	380012126576
MAN	81.43701.6349
MAN	81437016349

BK9500148 Stoßdämpfer (vorne)



OEM Ref. Nr.	81.43701.6793
OEM/OES/Fahrzeugtyp	MAN
L x B x H	58*8*8
Gewicht	3.000

MAN L/M/F2000

WABCO	438 600 325 0
WABCO	4386000210
WABCO	438 600 021 0
GABRIEL	7243
KONI	90-2533
MAGNETI MARELLI	380012121446
TRW	JHZ5085
AL-KO	900270
WABCO	4386003250
SACHS	125 148
SACHS	125148
BOGE	40A920
BOGE	40-A92-0
MAN	81.43701.6793
MAN	81437016793
SABO	890856
KONI	902533
MONROE	T1189

BK9500869 Stoßdämpfer (vorne)



OEM Ref. Nr.	81.43701.6442
OEM/OES/Fahrzeugtyp	MAN
L x B x H	8*58*8
Gewicht	4.000

Stoßdämpfer (vorne)

BOGE	40-796-3
BOGE	407963
BOGE	32-153-0
BOGE	321530
SACHS	170507
SACHS	112869
KONI	902187
MAN	81.43701.6442
MAN	81437016444
MAN	81437016490
MAN	81437016491
MAN	81437016695
MAN	81437016699
SABO	890812
MONROE	T1028
MONROE	T1029
SACHS	170 507
MAN	81.43701.6699
AL-KO	900270
GABRIEL	4349

BK9500857 Stoßdämpfer (vorne)

OEM Ref. Nr.	81.43701.6794
OEM/OES/Fahrzeugtyp	MAN
L x B x H	
Gewicht	3.000

MAN F2000

SABO	890874
KONI	90-2187
TRW	JHT5113
WABCO	438 600 174 0
SACHS	125 857
GABRIEL	7241
MAN	81437016794
MAN	81.43701.6794
KONI	902187
MONROE	T1190
SACHS	125857
BOGE	40B460
BOGE	40-B46-0
WABCO	4386001740

BK9500884 Stoßdämpfer (vorne)



OEM Ref. Nr.	81.43701.6572
OEM/OES/Fahrzeugtyp	MAN
L x B x H	8*58*8
Gewicht	4.000

MAN BUS SL/SG/SU/SR-SERIES SG240H/SG220

MAN	81.43701.6343
MAN	81437016326
MAN	81.43701.6326
MAN	81437016386
MAN	81.43701.6386
SACHS	106010
SACHS	106 010
MAN	81.43701.6572
MAN	81437016343
MAN	81.43701.6550
MAN	81437016550
KONI	90-1862
SACHS	101892
SACHS	106884
MAN	81437016572
SABO	890546B
KONI	901862
MONROE	B5259
SACHS	106 884

BK6752007 Stoßdämpfer (vorne)



OEM Ref. Nr.	81.43701.6393
OEM/OES/Fahrzeugtyp	MAN
L x B x H	65*8*8
Gewicht	4.000

MAN SR240 BUS

MAN	81.43701.6541
MAN	84.43701.6003
MAN	81.43701.6232
MAN	81.43701.6217
MAN	81437016167
MAN	81.43701.6167
MAN	81.43701.6163
MAN	81.43701.6319
MAN	81.43701.6360
MAN	81.43701.6322
MAN	81437016542
MAN	81.43701.6542
SACHS	106002
SACHS	106 002
SACHS	101894
SACHS	101 894
MAN	81.43701.6317
MAN	81437016322
MAN	81437016320
MAN	81.43701.6320

Original-Ersatzteilnummer dienen lediglich Vergleichszwecken. Sie dürfen nicht in Lieferscheinen und Rechnungen an die Fahrzeughalter oder Wiederverkäufer erscheinen.

Stossdämpfer

BK6752003 Stoßdämpfer



MAN 81437016681
MAN 81.43701.6681
KONI 88-1614
KONI 881614
SABO 890130B
MAN 80437016005
MAN 80.43701.6005

OEM Ref. Nr.	80.43701.6005
OEM/OES/Fahrzeugtyp	MAN
L x B x H	
Gewicht	0.000

MAN 590HD BUS

BK9500928 Stoßdämpfer (Hinten)



SACHS 280928
BOGE 50C430
BOGE 50-C43-0
MAN 81.43701.6904
MAN 81437016904
MONROE T5261
SACHS 280 928
KONI 902764
MAN 81437026064
MAN 81.43702.6064
MAN 81437026099
MAN 81.43702.6099
AL-KO 900297
KONI 90-2764

OEM Ref. Nr.	81.43701.6904
OEM/OES/Fahrzeugtyp	MAN
L x B x H	54*8*8
Gewicht	5.000

MAN TGA/TGS/TGX

BK6752008 Stoßdämpfer (hinten)



KONI 901936
KONI 90-1936
MAN 81.43701.6388
MAN 81437016462
MAN 81437016388
MAN 81.43701.6462

OEM Ref. Nr.	81.43701.6462
OEM/OES/Fahrzeugtyp	MAN
L x B x H	
Gewicht	0.000

MAN SR240 BUS

BK6752004 Stoßdämpfer (Hinten)



MAN 81.43701.6090
MAN 81437016090
MAN 83437016004
MAN 83.43701.6004

OEM Ref. Nr.	83.43701.6004
OEM/OES/Fahrzeugtyp	MAN
L x B x H	
Gewicht	0.000

MAN 590HD BUS

BK6782009 Stoßdämpfer (vorne)



SACHS 101986
SACHS 101 986
BOGE 50-393-0
BOGE 503930
GABRIEL 4348
TRW JHZ5175
MAN 81.43701.6348
MAN 81437016347
SABO 890696
MAN 81437016348
MAN 81.43701.6347
KONI 901529
MONROE T5041
KONI 90-1529

OEM Ref. Nr.	81.43701.6347
OEM/OES/Fahrzeugtyp	MAN
L x B x H	
Gewicht	0.000

MAN 286281 TRAILER

BK6782010 Stoßdämpfer (Hinten)



KONI 92201016
KONI 92-201016
MAN 81437016501
MAN 81.43701.6501

OEM Ref. Nr.	81.43701.6501
OEM/OES/Fahrzeugtyp	MAN
L x B x H	
Gewicht	0.000

MAN 19240 TRAILER

Original-Ersatzteilnummer dienen lediglich Vergleichszwecken. Sie dürfen nicht in Lieferscheinen und Rechnungen an die Fahrzeughalter oder Wiederverkäufer erscheinen.

BK9500325 Stoßdämpfer (Hinten)

OEM Ref. Nr.	81.43701.6619
OEM/OES/Fahrzeugtyp	MAN
L x B x H	
Gewicht	5.000

MAN F90

MAN	81437016493
MAN	81.43701.6616
MAN	81437016616
MONROE	T1090
KONI	901620SP1
MAN	81.43701.6493
WABCO	438 600 099 0
SACHS	112 325
GABRIEL	4344
TRW	JHZ5039
KONI	90-1620SP1
AL-KO	900010
SABO	890662
MAN	81437016707
MAN	81437016619
SACHS	112325
BOGE	408270
BOGE	40-827-0
WABCO	4386000990
MAN	81.43701.6492

BK9000007 Stoßdämpfer

OEM Ref. Nr.	81.43701.6880
OEM/OES/Fahrzeugtyp	MAN
L x B x H	
Gewicht	4.000

Stoßdämpfer-System: Zweirohr, Stoßdämpferart: Gasdruck, Stoßdämpfer-Befestigungsart: oben Stift unten Stift, Einbauseite: Vorderachse; MAN

MONROE	B5312
KONI	902735
KONI	90-2735
BOGE	50C640
BOGE	50-C64-0
AL-KO	900231
SACHS	131340
MAN	81.43701.6880
MAN	81437016880
MAN	81437016823
MAN	81.43701.6823
SACHS	131 340

BK9500073 Stoßdämpfer

OEM Ref. Nr.	81.43702.6059
OEM/OES/Fahrzeugtyp	MAN
L x B x H	64*12*12
Gewicht	4.000

SACHS	315007
BOGE	40E770
BOGE	40-E77-0
SACHS	315 007
MAN	81.43702.6059

BK9506077 Stoßdämpfer

OEM Ref. Nr.	81.43702.6077
OEM/OES/Fahrzeugtyp	MAN
L x B x H	50*10*10
Gewicht	4.000

(Sachs:311478) MAN TGA/TGS/TGX

BOGE	40-D51-0
MAN	81.43702.6077
MAN	81437026002
MAN	81437026077
KONI	881730
BOGE	40D510
SACHS	311478
SACHS	311 478
MONROE	T1320
AL-KO	940191
MAN	81.43702.6002
SABO	8901040
KONI	88-1730

Original-Ersatzteilnummer dienen lediglich Vergleichszwecken. Sie dürfen nicht in Lieferscheinen und Rechnungen an die Fahrzeughalter oder Wiederverkäufer erscheinen.

BK2949921SP Buchse, Stabilisator

MAN	81436350003
MAN	81.43635.0003
MERCEDES BENZ	941 323 00 50
MERCEDES BENZ	9413230050
AUGER	53253



OEM Ref. Nr.	81.43635.0003
OEM/OES/Fahrzeugtyp	MAN
L x B x H	20*10*10
Gewicht	1.000

D=73mm/d=19mm/Ax=100mm MAN

BK2843521SP Rundpuffer, Stoßdämpfer

MAN	81.43706.0008
MAN	81437060008



OEM Ref. Nr.	81.43706.0008
OEM/OES/Fahrzeugtyp	MAN
L x B x H	8*13*10
Gewicht	0.000

D=42.5mm/d=24mm/H=36mm MAN 19.190

Original-Ersatzteilnummer dienen lediglich Vergleichszwecken. Sie dürfen nicht in Lieferscheinen und Rechnungen an die Fahrzeughalter oder Wiederverkäufer erscheinen.

BK2872621SP Federlager, Achskörper



OEM Ref. Nr.	81.96020.0250
OEM/OES/Fahrzeugtyp	MAN
L x B x H	10*6*6
Gewicht	0.000

D=50mm/d=16mm/H=95mm MAN G/M90,L/M2000,TGM(N62) SR, NL

BERGKRAFT	BK2881321SP
AUGER	51452
LEMFOERDER	2610601
VOLVO	6879332
MAN	81.96020.0231
MAN	81.96020.0250
MAN	81.96020.0252
MAN	81960200231
MAN	81960200250
MAN	81960200252
VOLVO	6879 332-2
VOLVO	6879332-2
VOLVO	6879 332
BOGE	87-310-A
BOGE	87310A
SIDEM	68674
LEMFOERDER	26106 01
LEMFOERDER	26106
LEMFOERDER	19354 01
LEMFOERDER	1935401

Original-Ersatzteilnummer dienen lediglich Vergleichszwecken. Sie dürfen nicht in Lieferscheinen und Rechnungen an die Fahrzeughalter oder Wiederverkäufer erscheinen.

BK304882-C05 Federbalg, Luftfederung

MAN	81436006036
MAN	81.43600.6036
CONTITECH	4882N1P05
CONTITECH	4882 N1 P05
FIRESTONE	W01M589880
GOODYEAR	1R10709
GOODYEAR	1R10-709
FIRESTONE	1T17TWR8
FIRESTONE	1T17TWR-8
FIRESTONE	W01-M58-9880

OEM Ref. Nr. 4882 N1 P05
OEM/OES/Fahrzeugtyp CONTITECH
L x B x H
Gewicht 0.000

MAN F2000,TGM,TGA/TGS/TGX NL

BK304884-C06 Federbalg, Luftfederung

FIRESTONE	1T17JR-7.2
FIRESTONE	1T17JR72
GOODYEAR	1R11-861
GOODYEAR	1R11861
FIRESTONE	W01-M58-9879
MAN	81436006035
MAN	81.43600.6035
CONTITECH	4884N1P06
CONTITECH	4884 N1 P06
FIRESTONE	W01M589879

OEM Ref. Nr. 4884 N1 P06
OEM/OES/Fahrzeugtyp CONTITECH
L x B x H
Gewicht 0.000

MAN TGM,TGA/TGS/TGX

Original-Ersatzteilnummer dienen lediglich Vergleichszwecken. Sie dürfen nicht in Lieferscheinen und Rechnungen an die Fahrzeughalter oder Wiederverkäufer erscheinen.

BK9001055 Gummibuchse, Feder

MAN 85437220008
MAN 85.43722.0008
MAN 85.43722.0010



OEM Ref. Nr.	85.43722.0010
OEM/OES/Fahrzeugtyp	MAN
L x B x H	9*6*6
Gewicht	0.000

BK9001062 Gummibuchse, Feder

MAN 85437220011

OEM Ref. Nr.	85.43722.0011
OEM/OES/Fahrzeugtyp	MAN
L x B x H	
Gewicht	0.000

BK9001294 Gummibuchse, Feder

MAN 81437220051
MAN 81.43722.0079
MAN 81437220079
MAN 81.43722.0078
MAN 81437220078
MAN 81.43722.0060

OEM Ref. Nr.	81.43722.0060
OEM/OES/Fahrzeugtyp	MAN
L x B x H	
Gewicht	0.000

BK9001406 Gummibuchse, Feder

MAN 81.43722.0092

OEM Ref. Nr.	81.43722.0092
OEM/OES/Fahrzeugtyp	MAN
L x B x H	17*7*7
Gewicht	1.000

BK9001300 Gummibuchse, Feder

MAN 81437220044
MAN 81.43722.0061
MAN 81437220061
MAN 81.43722.0044

OEM Ref. Nr.	81.43722.0061
OEM/OES/Fahrzeugtyp	MAN
L x B x H	10*7*7
Gewicht	1.000

D=70mm/d=24mm/H=95mm MAN S2000/F2000

Original-Ersatzteilnummer dienen lediglich Vergleichszwecken. Sie dürfen nicht in Lieferscheinen und Rechnungen an die Fahrzeughalter oder Wiederverkäufer erscheinen.

BK9001847 Federbolzen

MAN 81.90490.0696
MAN 81904900696

OEM Ref. Nr. 81.90490.0696
OEM/OES/Fahrzeugtyp MAN
L x B x H
Gewicht 1.000

BK9001376 Federbolzen

MAN 81413060075
MAN 81.41306.0075
MAN 81.41306.0062
MAN 81413060062
MAN 81.41306.0082

OEM Ref. Nr. 81.41306.0082
OEM/OES/Fahrzeugtyp MAN
L x B x H
Gewicht 0.000

BK9001391 Federbolzen

MAN 81413060086

OEM Ref. Nr. 81.41306.0086
OEM/OES/Fahrzeugtyp MAN
L x B x H
Gewicht 1.000

BK2961221SP Federbolzen

MAN 64.90020.0188
MAN 64900200188
MAN 06014934932
MAN 06.01493.4932



OEM Ref. Nr. 06.01493.4932
OEM/OES/Fahrzeugtyp MAN
L x B x H
Gewicht 0.000

M20x2mm/H=230mm MAN TGA/TGX/TGS

BK9006098 Federbolzen

MAN 81910200327
MAN 81.91020.0327
AUGER 1471
MAN 81910200255
MAN 81.91020.0255

OEM Ref. Nr. 81.91020.0327
OEM/OES/Fahrzeugtyp MAN
L x B x H
Gewicht 0.000

D=40mm/L=161mm MAN

BK9006081 Federbolzen

MAN 81413060081
MAN 81413060072
MAN 81413060058
MAN 81.41306.0081
MAN 81.41306.0072
MAN 81.41306.0058
AUGER 1462



OEM Ref. Nr. 81.41306.0081
OEM/OES/Fahrzeugtyp MAN
L x B x H 15*2*2
Gewicht 0.000

M8x1.0mm/M14x1.0mm/D=25mm/L=143mm MAN

Original-Ersatzteilnummer dienen lediglich Vergleichszwecken. Sie dürfen nicht in Lieferscheinen und Rechnungen an die Fahrzeughalter oder Wiederverkäufer erscheinen.

BK9006089 Federbolzen



AUGER 1466
MAN 81.41306.0089
MAN 81413060089

OEM Ref. Nr.	81.41306.0089
OEM/OES/Fahrzeugtyp	MAN
L x B x H	3*15*3
Gewicht	0.000

M8x1.0mm/M14x1.0mm/D=30mm/L=145mm MAN F7/8,M90 (M10),F90

BK9006090 Federbolzen

MAN 81413060090
MAN 81413060087
MAN 81413060070
MAN 81.41306.0090
MAN 81.41306.0087
MAN 81.41306.0070
MAN 88.41306.0001
MAN 88413060001

OEM Ref. Nr.	81.41306.0090
OEM/OES/Fahrzeugtyp	MAN
L x B x H	13*3*3
Gewicht	0.000

M14/D=25mm/L=130mm MAN F9,M90

BK9006088 Federbolzen

MAN 81413060088
MAN 81.41306.0088
AUGER 1465

OEM Ref. Nr.	81.41306.0088
OEM/OES/Fahrzeugtyp	MAN
L x B x H	16*3*3
Gewicht	0.000

M14/D=30mm/L=144mm MAN F7/8,M/F90

BK9006085 Federbolzen



MAN 81413060085
MAN 81413060078
MAN 81413060074
MAN 81413060032
MAN 81413060001
MAN 81.41306.0085
MAN 81.41306.0078
MAN 81.41306.0074
MAN 81.41306.0032
MAN 81.41306.0001
AUGER 51468

OEM Ref. Nr.	81.41306.0001
OEM/OES/Fahrzeugtyp	MAN
L x B x H	17*3*3
Gewicht	0.000

M14/D=30mm/L=162mm MAN F7/8,G90 (L03),M/F91

BK9006095 Federbolzen



MAN 81413060095
MAN 81.41306.0095
AUGER 51464

OEM Ref. Nr.	81.41306.0095
OEM/OES/Fahrzeugtyp	MAN
L x B x H	3*14*3
Gewicht	0.000

M14/M8x1.0mm/D=30mm/L=142mm MAN F90,F2000 (T45)

BK9006092 Federbolzen

MAN 81910010453
MAN 81413060092
MAN 81.91001.0453
MAN 81.41306.0092
AUGER 51467

OEM Ref. Nr.	81.41306.0092
OEM/OES/Fahrzeugtyp	MAN
L x B x H	
Gewicht	0.000

M14/M8x1.0mm/D=30mm/L=160mm MAN

Original-Ersatzteilnummer dienen lediglich Vergleichszwecken. Sie dürfen nicht in Lieferscheinen und Rechnungen an die Fahrzeughalter oder Wiederverkäufer erscheinen.

Federbolzen

BK9006096 Federbolzen

AUGER	51470
MAN	81.41306.0096
MAN	81413060096

OEM Ref. Nr.	81.41306.0096
OEM/OES/Fahrzeugtyp	MAN
L x B x H	
Gewicht	0.000

M14/M8x1.0mm/D=30mm/L=162.5mm MAN F91

BK9006097 Federbolzen



MAN	81413060097
MAN	81.41306.0097
AUGER	51469
MAN	81.41306.0094
MAN	81413060094

OEM Ref. Nr.	81.41306.0097
OEM/OES/Fahrzeugtyp	MAN
L x B x H	3*17*3
Gewicht	0.000

M14/M8x1.0mm/D=30mm/L=164mm MAN F91

BK9006084 Federbolzen

MAN	81.41306.0084
MAN	81413060055
MAN	81413060067
MAN	81413060071
MAN	81413060080
MAN	81413060084
MAN	81.41306.0080
MAN	81.41306.0071
LEMFOERDER	19939 01
LEMFOERDER	1993901
LEMFOERDER	19939
AUGER	51463
MAN	81.41306.0055
MAN	81.41306.0067

OEM Ref. Nr.	81.41306.0084
OEM/OES/Fahrzeugtyp	MAN
L x B x H	
Gewicht	0.000

M14x1.0mm/D=25mm/L=143mm MAN F7/9

Original-Ersatzteilnummer dienen lediglich Vergleichszwecken. Sie dürfen nicht in Lieferscheinen und Rechnungen an die Fahrzeughalter oder Wiederverkäufer erscheinen.

BK9001857 Puffer, Feder

MAN 81961010690
MAN 81961010739

OEM Ref. Nr. 81961010739
OEM/OES/Fahrzeugtyp MAN
L x B x H 7*3*3
Gewicht 0.000

MAN (d70x20)

BK9001793 Puffer, Feder

OEM Ref. Nr. 81962100516
OEM/OES/Fahrzeugtyp MAN
L x B x H
Gewicht 0.000

BK9001786 Puffer, Feder

OEM Ref. Nr. 83960200506
OEM/OES/Fahrzeugtyp MAN
L x B x H
Gewicht 0.000

BK9001754 Puffer, Feder

OEM Ref. Nr. 81962100431
OEM/OES/Fahrzeugtyp MAN
L x B x H
Gewicht 0.000

BK9001444 Puffer, Feder

OEM Ref. Nr. 81434070112
OEM/OES/Fahrzeugtyp MAN
L x B x H
Gewicht 0.000

BK9001199 Puffer, Feder

OEM Ref. Nr. 85962100039
OEM/OES/Fahrzeugtyp MAN
L x B x H
Gewicht 0.000

Original-Ersatzteilnummer dienen lediglich Vergleichszwecken. Sie dürfen nicht in Lieferscheinen und Rechnungen an die Fahrzeughalter oder Wiederverkäufer erscheinen.

BK9001141 Puffer, Feder



OEM Ref. Nr.	85962100025
OEM/OES/Fahrzeugtyp	MAN
L x B x H	
Gewicht	0.000

BK9001022 Puffer, Feder

OEM Ref. Nr.	85434070004
OEM/OES/Fahrzeugtyp	MAN
L x B x H	
Gewicht	0.000

BK9001018 Puffer, Feder

OEM Ref. Nr.	85434070003
OEM/OES/Fahrzeugtyp	MAN
L x B x H	9*7*2
Gewicht	0.000

BK9001220 Buchse, Feder

MAN 81413040043

OEM Ref. Nr.	81413040043
OEM/OES/Fahrzeugtyp	MAN
L x B x H	8*3*3
Gewicht	0.000

25x30x77mm MAN

BK9001214 Buchse, Feder

OEM Ref. Nr.	81413040042
OEM/OES/Fahrzeugtyp	MAN
L x B x H	9*3*3
Gewicht	0.000

BK9001100 Bogie Lager

OEM Ref. Nr.	81413500018
OEM/OES/Fahrzeugtyp	MAN
L x B x H	
Gewicht	37.000

Original-Ersatzteilnummer dienen lediglich Vergleichszwecken. Sie dürfen nicht in Lieferscheinen und Rechnungen an die Fahrzeughalter oder Wiederverkäufer erscheinen.

BK9001093 Bogie Lager

OEM Ref. Nr.	81413500017
OEM/OES/Fahrzeugtyp	MAN
L x B x H	
Gewicht	30.000

BK9001069 Bogie Lager

OEM Ref. Nr.	81413500013
OEM/OES/Fahrzeugtyp	MAN
L x B x H	
Gewicht	19.000

BK9001966 Federkissen, Feder

OEM Ref. Nr.	81962105025
OEM/OES/Fahrzeugtyp	MAN
L x B x H	24*17*18
Gewicht	11.000

BK9001201 Lagerbuchse, Blattfeder

MAN 81413040040

OEM Ref. Nr.	81413040040
OEM/OES/Fahrzeugtyp	MAN
L x B x H	10*4*4
Gewicht	0.000

(30x36x97)MAN 16-34.361

BK9001225 Buchse, Feder

MAN 81413040044

OEM Ref. Nr.	81413040044
OEM/OES/Fahrzeugtyp	MAN
L x B x H	10*10*4
Gewicht	0.000

30x36x87 MAN F7/8,M/F90,F2000NL/NG/ND/ NM,EL/UL

BK9001596 Puffer, Feder

MAN 81960200230

OEM Ref. Nr.	81960200230
OEM/OES/Fahrzeugtyp	MAN
L x B x H	
Gewicht	0.000

(d70x80) MAN

Original-Ersatzteilnummer dienen lediglich Vergleichszwecken. Sie dürfen nicht in Lieferscheinen und Rechnungen an die Fahrzeughalter oder Wiederverkäufer erscheinen.

BK9001800 Federkissen, Feder

MAN 81962100550

OEM Ref. Nr.	81962100550
OEM/OES/Fahrzeugtyp	MAN
L x B x H	
Gewicht	10.000

H=154mm MAN TGA/F2000

BK2846521SP Anschlagpuffer, Federung



OEM Ref. Nr.	81.96210.0361
OEM/OES/Fahrzeugtyp	MAN
L x B x H	
Gewicht	0.000

BK2852621SP Anschlagpuffer, Federung

MAN 81962100402
MAN 81.96210.0402
AUGER 51513



OEM Ref. Nr.	81.96210.0402
OEM/OES/Fahrzeugtyp	MAN
L x B x H	9*8*7
Gewicht	0.000

(M12x1.5/75x85x41)MAN

BK29391021SP Anschlagpuffer, Federung



OEM Ref. Nr.	81.96210.0220
OEM/OES/Fahrzeugtyp	MAN
L x B x H	
Gewicht	0.000

BK2913921SP Anschlagpuffer, Federung



OEM Ref. Nr.	81.96210.0610
OEM/OES/Fahrzeugtyp	MAN
L x B x H	
Gewicht	0.000

BK8500087 Lagerbuchse, Blattfeder

MAN 81437220087
MAN 81.43722.0087
EMMERRE SRL 100884



OEM Ref. Nr.	81.43722.0087
OEM/OES/Fahrzeugtyp	MAN
L x B x H	10*7*7
Gewicht	1.000

D=65mm/d=24mm/H=100mm MAN TGA

Original-Ersatzteilnummer dienen lediglich Vergleichszwecken. Sie dürfen nicht in Lieferscheinen und Rechnungen an die Fahrzeughalter oder Wiederverkäufer erscheinen.

BK8500009 Lagerbuchse, Blattfeder

MAN 85437220009
MAN 85.43722.0009



OEM Ref. Nr.	85.43722.0009
OEM/OES/Fahrzeugtyp	MAN
L x B x H	
Gewicht	0.000

D=57mm/d=18mm/H=86mm MAN TGL/TGA

BK8500091 Lagerbuchse, Blattfeder

MAN 81.43722.0091
MAN 81437220091



OEM Ref. Nr.	81.43722.0091
OEM/OES/Fahrzeugtyp	MAN
L x B x H	10*7*7
Gewicht	1.000

D=62mm/d=24mm/H=95mm MAN TGA/TGS/TGX

BK2202721SP Lagerung, Blattfeder



OEM Ref. Nr.	81.43722.0062
OEM/OES/Fahrzeugtyp	MAN
L x B x H	11*7*7
Gewicht	1.000

BK2828221SP Anschlagpuffer, Federung



OEM Ref. Nr.	81.96020.6006
OEM/OES/Fahrzeugtyp	MAN
L x B x H	21*11*10
Gewicht	0.000

D=96mm/D=19mm/H=96mm MAN M90(M07),F90,L/M/F2000,TGA/TGS/TGX

MAN	81960206006
MAN	81962100523
BERGKRAFT	BK2949321SP
MERCEDES BENZ	Q4.771.160.0000
MERCEDES BENZ	Q47711600000
MAN	81960200172
MAN	81960200136
MAN	81960200110
MAN	81436400235
MAN	81.96020.6006
EVOBUS/KAESSBOHRER	4.771.160.000
EVOBUS	4.771.160.000
AUGER	1489

BK2913121SP Anschlagpuffer, Federung

MAN 81414010055
MAN 81.41401.0055



OEM Ref. Nr.	81.41401.0055
OEM/OES/Fahrzeugtyp	MAN
L x B x H	18*16*12
Gewicht	1.000

MAN

BK2892121SP Lagerbuchse, Blattfeder

MAN 81437220070
MAN 81.43722.0070
AUGER 3274D
AUGER 3274
LEMA 108304



OEM Ref. Nr.	81.43722.0070
OEM/OES/Fahrzeugtyp	MAN
L x B x H	10*7*7
Gewicht	1.000

D=65mm/d=24mm/H=95mm MAN TGA/TGS/TGX

Original-Ersatzteilnummer dienen lediglich Vergleichszwecken. Sie dürfen nicht in Lieferscheinen und Rechnungen an die Fahrzeughalter oder Wiederverkäufer erscheinen.

BK2900521SP Puffer, Federauge

MAN 81.43407.0132



OEM Ref. Nr.	81.43407.0132
OEM/OES/Fahrzeugtyp	MAN
L x B x H	11*13*4
Gewicht	1.000

A=127mm/B=110mm/H=35mm MAN

BK2885921SP Puffer, Federauge

AUGER 3280
MAN 81.43407.0102
MAN 81434070102



OEM Ref. Nr.	81.43407.0102
OEM/OES/Fahrzeugtyp	MAN
L x B x H	
Gewicht	0.000

A=100mm/B=140mm/H=17.5mm MAN

BK2873521SP Puffer, Federauge

MAN 83434070509
MAN 83.43407.0509
MAN 81434075003
MAN 81434070109
MAN 81.43407-5003
MAN 81.43407.0109
AUGER 3053

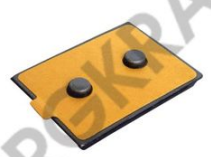

OEM Ref. Nr.	81.43407.0109
OEM/OES/Fahrzeugtyp	MAN
L x B x H	4*11*11
Gewicht	0.000

A=110mm/B=84mm/H=13mm MAN

BK2881621SP Puffer, Federauge

AUGER 3983
MAN 81.43400.6484
MAN 81434006484



OEM Ref. Nr.	81.43400.6484
OEM/OES/Fahrzeugtyp	MAN
L x B x H	
Gewicht	0.000

A=80mm/B=105mm/H=13mm MAN

BK2851621SP Anschlagpuffer, Federung

AUGER 1482
MAN 81.96020.0186
MAN 81960200186



OEM Ref. Nr.	81.96020.0186
OEM/OES/Fahrzeugtyp	MAN
L x B x H	12*12*11
Gewicht	0.000

D=110mm/d=30mm/H=45mm NEOPLAN/MAN F7/ 8/9,M/F90,L/M/F2000,TGA SL/SG/SU,NL/NG/ND/ NM

BK2857221SP Anschlagpuffer, Federung

MAN 83960206501
MAN 83960200501
MAN 83.96020.6501
MAN 83.96020.0501
MAN 81960206008
MAN 81960200266
MAN 81.96020.6008
MAN 81.96020.0266



OEM Ref. Nr.	81.96020.6008
OEM/OES/Fahrzeugtyp	MAN
L x B x H	
Gewicht	0.000

D=100mm/H=130mm MAN F90

Original-Ersatzteilnummer dienen lediglich Vergleichszwecken. Sie dürfen nicht in Lieferscheinen und Rechnungen an die Fahrzeughalter oder Wiederverkäufer erscheinen.

BK2855921SP Anschlagpuffer, Federung

MAN 81.96210.0379
MAN 81962100379



OEM Ref. Nr.	81.96210.0379
OEM/OES/Fahrzeugtyp	MAN
L x B x H	17*8*5
Gewicht	0.000

MAN F90,L/F2000,TGM (N48),TGA/TGS/TGX

BK2960521SP Anschlagpuffer, Federung

MAN 81.96101.0695
MAN 81961010695



OEM Ref. Nr.	81.96101.0695
OEM/OES/Fahrzeugtyp	MAN
L x B x H	9*13*6
Gewicht	0.000

120x85mm/H=19mm/M10x37mm MAN

BK2893521SP Lager, Parabelfeder

MAN 81962105023
MAN 81962105022
MAN 81962105021
MAN 81.96210.5023
MAN 81.96210.5022
MAN 81.96210.5021
AUGER 2720



OEM Ref. Nr.	81.96210.5022
OEM/OES/Fahrzeugtyp	MAN
L x B x H	20*12*13
Gewicht	5.000

MAN F90/F2000

BK2918221SP Lager, Parabelfeder (links)

MAN 81962100555
MAN 81962100548
MAN 81.96210.0555
MAN 81.96210.0548
AUGER 3271
BERGKRAFT BK29441021SP



OEM Ref. Nr.	81.96210.0555
OEM/OES/Fahrzeugtyp	MAN
L x B x H	14*27*15
Gewicht	12.000

MAN TGA/TGS/TGX

BK29441021SP Lager, Parabelfeder (links)

BERGKRAFT BK2918221SP
AUGER 3271
MAN 81.96210.0548
MAN 81.96210.0555
MAN 81962100548
MAN 81962100555



OEM Ref. Nr.	81.96210.0555
OEM/OES/Fahrzeugtyp	MAN
L x B x H	25*11*11
Gewicht	14.000

06.01494.4935+06.01494.4933 MAN TGA/TGS/TGX

BK2918121SP Lager, Parabelfeder (rechts)

AUGER 3272
MAN 81962100547
MAN 81.96210.0554
MAN 81.96210.0547
MAN 81962100554S
MAN 81962100554
BERGKRAFT BK2944921SP



OEM Ref. Nr.	81.96210.0554
OEM/OES/Fahrzeugtyp	MAN
L x B x H	16*28*15
Gewicht	12.000

MAN TGA/TGS/TGX

Original-Ersatzteilnummer dienen lediglich Vergleichszwecken. Sie dürfen nicht in Lieferscheinen und Rechnungen an die Fahrzeughalter oder Wiederverkäufer erscheinen.

Blattfeder, Parabelfeder und Zubehör

BK2944921SP Lager, Parabelfeder (rechts)



BERGKRAFT	BK2918121SP
MAN	81962100554
MAN	81962100554S
MAN	81.96210.0547
MAN	81.96210.0554
MAN	81962100547
AUGER	3272

OEM Ref. Nr.	81.96210.0554
OEM/OES/Fahrzeugtyp	MAN
L x B x H	16*30*20
Gewicht	15.000

06.01494.4935+06.01494.4933 MAN TGA/TGS/TGX

BK9004041 Buchse, Federauge (Messing)

MAN	81.41304.0041
MAN	81413040041

OEM Ref. Nr.	81.41304.0041
OEM/OES/Fahrzeugtyp	MAN
L x B x H	8*4*4
Gewicht	0.000

D=36mm/d=30mm/L=77mm MAN F9,M90

BK9004037 Buchse, Federauge



AUGER	1477
MAN	81.41304.0037
MAN	81413040037

OEM Ref. Nr.	81.41304.0037
OEM/OES/Fahrzeugtyp	MAN
L x B x H	10*5*5
Gewicht	0.000

D=46mm/d=40mm/L=97mm MAN

BK9004020 Buchse, Federauge

MAN	81413040020
MAN	81.41304.0020
AUGER	1480

OEM Ref. Nr.	81.41304.0020
OEM/OES/Fahrzeugtyp	MAN
L x B x H	
Gewicht	0.000

D=48mm/d=42mm/L=95mm MAN

BK9004050 Buchse, Federauge (Messing)

MAN	81413040050
MAN	81413040035
MAN	81413040029
MAN	81.41304.0050
MAN	81.41304.0035
MAN	81.41304.0029
AUGER	1481

OEM Ref. Nr.	81.41304.0050
OEM/OES/Fahrzeugtyp	MAN
L x B x H	
Gewicht	0.000

D=48mm/d=44mm/L=95mm MAN F7/8/9,M/F91

BK9002092 Blattfederhalter (vorne)



AUGER	1498
MAN	81.41320.0089
MAN	81.41320.0092
MAN	81413200089
MAN	81413200092

OEM Ref. Nr.	81.41320.0092
OEM/OES/Fahrzeugtyp	MAN
L x B x H	22*22*17
Gewicht	13.000

184x220x217mm/M20x1,5mm MAN F90,F2000,TGA

Original-Ersatzteilnummer dienen lediglich Vergleichszwecken. Sie dürfen nicht in Lieferscheinen und Rechnungen an die Fahrzeughalter oder Wiederverkäufer erscheinen.

BK9000037 Bridenmutter

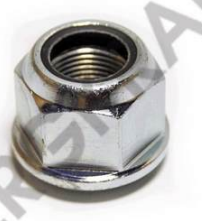

Weweler-Colaert	C290053
MAN	81455030037
MAN	81.45503.0037
AUGER	1493

OEM Ref. Nr.	81.45503.0037
OEM/OES/Fahrzeugtyp	MAN
L x B x H	8*8*8
Gewicht	0.000

M27x2mm/H=40mm/SW41 Q10, MAN F90,F2000,TGA

Original-Ersatzteilnummer dienen lediglich Vergleichszwecken. Sie dürfen nicht in Lieferscheinen und Rechnungen an die Fahrzeughalter oder Wiederverkäufer erscheinen.

BK8503170 Druckbegrenzungsventil, Luftfederung

MAN	81521016284
MAN	81.52101.6284
MERCEDES BENZ	6994290844
WABCO	4750103170
WABCO	475 010 317 0
DAF	1518116
MERCEDES BENZ	0054293244

OEM Ref. Nr.	475 010 317 0
OEM/OES/Fahrzeugtyp	WABCO
L x B x H	
Gewicht	0.000

Pmax.=20Bar/P1=12Bar/Pdeliv.=6.5+0.3Bar/
Range:5.8..10.8Bar/M22x1.5 VOSS

BK8500121 Sensor, Luftfederungsniveau

WABCO	4410501220
BERGKRAFT (Original parts)	4410501230
WABCO	4410501230
MAN	81.25937.0…
MAN	81259370040
WABCO	4410501200
WABCO	441 050 120 0
IVECO	41200708
MAN	36259370000
SCANIA	1934585
DAF	1524843
SCANIA	1448082
MERCEDES BENZ	0025426718

OEM Ref. Nr.	441 050 120 0
OEM/OES/Fahrzeugtyp	WABCO
L x B x H	13*8*10
Gewicht	0.000

ECAS/Bayonet:DIN 72585-A1-2.1-Sn/K2 MAN/MB/
IVECO/SCANIA

BK8500055 Wegeventilblock, Luftfederung

KRONE	5813398
MAN	81.25902.6145
MAN	81.25902.6238
MAN	81.25902.9145
MAN	81259026145
MAN	81259026238
MAN	81259029145
WABCO	4729000557
WABCO	4729000550
SCHMITZ CARGOBULL	052540
DAF	1304587
KOEGL	339077
IVECO	41211012
WABCO	472 900 055 0
WABCO	4728800300
WABCO	4728800307

OEM Ref. Nr.	472 900 055 0
OEM/OES/Fahrzeugtyp	WABCO
L x B x H	25*5,5*20,5
Gewicht	2.000

ECAS P=5-13 BAR/Port threads:M22x1.5mm
Parker/24V MAN/DAF/IVECO

BK1245001AS Luftfederventil



WABCO	464 007 001 7
DAF	1 505 081
DAF	759 050
KOEGL	332419
MAN	81.43610.6124
MAN	81436106124
RENAULT RVI	50 10 136 105
RENAULT RVI	50 21 170 189
SCANIA	1934938
SCANIA	1 934 938
KNORR-BREMSE	SV1491
KNORR-BREMSE	SV1490
IVECO	8188642
DAF	1505081
IVECO	818 8642
WABCO	464 007 001 0
WABCO	4640070010
WABCO	4640070017
RENAULT RVI	5010136105
RENAULT RVI	5021170189

OEM Ref. Nr.	464 007 001 0
OEM/OES/Fahrzeugtyp	WABCO
L x B x H	22*6*4
Gewicht	0.000

IVECO STRALIS/MAN F90,M/F2000,TGA/TGS/TGX

BK1245004AS Luftfederventil



SCANIA	1 399 776
SCANIA	1 430 545
SCANIA	1 504 925
MAN	N2.50999.0136
MAN	N2509990136
SCANIA	1 372 512
SCANIA	1934939
SCANIA	1 934 939
RENAULT RVI	50 21 170 191
WABCO	464 007 010 7
SCANIA	1372512
SCANIA	1399776
SCANIA	1430545
DAF	1504925
WABCO	464 007 010 0
WABCO	4640070100
WABCO	4640070107
RENAULT RVI	5021170191

OEM Ref. Nr.	464 007 010 0
OEM/OES/Fahrzeugtyp	WABCO
L x B x H	20*8*5
Gewicht	0.000

SCANIA P/G/R/T/4-SERIES CP,CR,CT,Crew Cab

BK12434HAS Reparatursatz Luftfederventil

MAN	81.43610.6084
WABCO	4640020072
WABCO	464 002 007 2

OEM Ref. Nr.	81.43610.6084
OEM/OES/Fahrzeugtyp	MAN
L x B x H	
Gewicht	0.000

Original-Ersatzteilnummer dienen lediglich Vergleichszwecken. Sie dürfen nicht in Lieferscheinen und Rechnungen an die Fahrzeughalter oder Wiederverkäufer erscheinen.

BK12434AAS Reparatursatz Luftfederventil

DAF	0067595
SCHMITZ CARGOBULL	050259
IVECO	222768
VOLVO	3093514
WABCO	464 002 008 2
WABCO	4640020082
MAN	81436106082
BERGKRAFT	BK12434KAS
EVOBUS/KAESSBOHRER	89199000644

OEM Ref. Nr. 464 002 008 2
OEM/OES/Fahrzeugtyp WABCO
L x B x H
Gewicht 0.000

BK1243405AS Luftfederventil

MAN	81436109095
MAN	81.43610.9095
MAN	81436106010
MAN	81.43610.6010
IVECO	249 4161
MAN	81436109010
MERCEDES BENZ	000 327 50 25
MERCEDES BENZ	000 327 60 25
DAF	1518854
DAF	1 518 854
IVECO	481 4384
IVECO	4201 2407
WABCO	4640023120
WABCO	464 002 312 0
IVECO	2494161
WABCO	464 002 332 7
KNORR-BREMSE	I85247
KNORR-BREMSE	I72870
KNORR-BREMSE	SV1287

OEM Ref. Nr. 464 002 332 0
OEM/OES/Fahrzeugtyp WABCO
L x B x H
Gewicht 0.000

BK1245002AS Luftfederventil

MAN	81436106005
WABCO	464 007 009 0
WABCO	4640070090

OEM Ref. Nr. 464 007 009 0
OEM/OES/Fahrzeugtyp WABCO
L x B x H
Gewicht 0.000

BK1243536AS Luftfederventil



MERCEDES BENZ	000 327 50 25
MERCEDES BENZ	000 327 60 25
DAF	1518854
DAF	1 518 854
IVECO	481 4384
IVECO	4201 2407
WABCO	4640023120
MAN	81436109010
MAN	81.43610.9010
MAN	81436109095
MAN	81.43610.9095
MAN	81436106010
MAN	81.43610.6010
IVECO	249 4161
IVECO	2494161
WABCO	464 002 332 7
WABCO	464 002 312 0
BERGKRAFT	BK1243405AS
KNORR-BREMSE	I85247
KNORR-BREMSE	I72870AT

OEM Ref. Nr. SV1287
OEM/OES/Fahrzeugtyp KNORR-BREMSE
L x B x H 41*14*14
Gewicht 1.000

P=22 BAR/Ports 1,21,22:M12x1.5mm MAN/MB/ IVECO/NEOPLAN

BK1243502AS Luftfederventil



WABCO	464 002 512 7
WABCO	464 002 512 0
KNORR-BREMSE	SV1294
KNORR-BREMSE	I81920
KNORR-BREMSE	I80091
KNORR-BREMSE	I80091ATR
KNORR-BREMSE	I80091AT
KNORR-BREMSE	I76274
WABCO	464 002 532 0
WABCO	464 002 532 7
VOLVO	1587 153
DENNIS	DP002130
DAF	1 518 093
RENAULT RVI	54 30 004 109
OPTARE	L2200015
OPTARE	L2230015
LEYLAND	KLK1149
RENAULT RVI	50 00 590 255
SCANIA	405 674
KNORR-BREMSE	I76274AT

OEM Ref. Nr. SV1294
OEM/OES/Fahrzeugtyp KNORR-BREMSE
L x B x H 17*7*8
Gewicht 0.000

MAN SL/SG/SU/SR/SD, NL/VOLVO

BK1243512AS Luftfederventil



MAN	81436106089
MAN	81.43610.9101
MAN	81436109101
KNORR-BREMSE	SV1363
KNORR-BREMSE	I90487
KNORR-BREMSE	I90664
MAN	81.43610.6089
KNORR-BREMSE	SV1369
MAN	81.43610.6101
MAN	81436106101
KNORR-BREMSE	I92567AT
KNORR-BREMSE	I92567ATR
KNORR-BREMSE	I92567
KNORR-BREMSE	I92612

OEM Ref. Nr. SV1369
OEM/OES/Fahrzeugtyp KNORR-BREMSE
L x B x H 31*11*11
Gewicht 0.000

MAN Max 12.5 BAR

Original-Ersatzteilnummer dienen lediglich Vergleichszwecken. Sie dürfen nicht in Lieferscheinen und Rechnungen an die Fahrzeughalter oder Wiederverkäufer erscheinen.

BK1602044AS Luftfederventil

OEM Ref. Nr.	SV1325
OEM/OES/Fahrzeugtyp	KNORR-BREMSE
L x B x H	10*35*11
Gewicht	0.000

MAN

KNORR-BREMSE	SV1325
MAN	81.43610.6128
MAN	81.43610.9081
MAN	81436109081
MAN	81.43610.9128
MAN	81436109128
KNORR-BREMSE	II18033
KNORR-BREMSE	II18033B
KNORR-BREMSE	II18033ATR
MAN	81.43610.6081
MAN	81436106081
MAN	81436106128
KNORR-BREMSE	I85672AT
KNORR-BREMSE	I85672
KNORR-BREMSE	II18033AT

BK1602082AS Luftfederventil



OEM Ref. Nr.	SV1345
OEM/OES/Fahrzeugtyp	KNORR-BREMSE
L x B x H	25*15*11
Gewicht	0.000

M12x1,5mm MAN L/M2000,F/G/M90

KNORR-BREMSE	II17814
KNORR-BREMSE	SV1345
MAN	81.43610.9090
MAN	81436109090
MAN	81.43610.9126
MAN	81436109126
KNORR-BREMSE	II17814ATR
KNORR-BREMSE	II17814AT
KNORR-BREMSE	I87811
KNORR-BREMSE	I87811AT
MAN	81436106126
MAN	81436106090
MAN	81.43610.6126
MAN	81.43610.6090

BK1243515AS Luftfederventil, mit Stange



OEM Ref. Nr.	SV1370
OEM/OES/Fahrzeugtyp	KNORR-BREMSE
L x B x H	31*11*11
Gewicht	0.000

12 BAR MAN F90

MAN	81.43610.9100
MAN	81436109100
MAN	81436106088
MAN	81.43610.6088
KNORR-BREMSE	SV1370
KNORR-BREMSE	I92613
KNORR-BREMSE	I92568
KNORR-BREMSE	I92568ATR
KNORR-BREMSE	I92568AT
MAN	81436106100
MAN	81.43610.6100

BK1243507AS Luftfederventil



OEM Ref. Nr.	SV1295
OEM/OES/Fahrzeugtyp	KNORR-BREMSE
L x B x H	30*8*8
Gewicht	0.000

10 BAR MAN/DAF

KNORR-BREMSE	SV1295
DAF	667 225
VOLVO	8030222
LEYLAND	KLK1148
VOLVO	3038 069
SCANIA	426 380
MAN	N1011017262
MAN	N1.01101.7262
MAN	81.43610.9061
MAN	81436109061
STEYR	525776005010
KNORR-BREMSE	SV1203
KNORR-BREMSE	I85698
KNORR-BREMSE	I85698ATR
VOLVO	3038069
SCANIA	426380
DAF	667225
MAN	81.43610.6039
MAN	81.43610.6061
MAN	81436106039

BK1243402AS Luftfederventil, ohne Stange



OEM Ref. Nr.	464 006 000 0
OEM/OES/Fahrzeugtyp	WABCO
L x B x H	13*8*10
Gewicht	0.000

13 BAR VOLVO FH12 (G1/2/3),FH16 (G1/2)/FM9 (G1),FM10 (G1),FM12 (G1/2)/F10,F/FL12

DAF	1 504 926
DENNIS	DP602104
MAN	N2509999111
MAN	N2.50999.9111
RENAULT RVI	5021170186
RENAULT RVI	50 21 170 186
WABCO	464 006 000 7
DAF	1504926
DAF	1 506 114
VOLVO	1607 728
DAF	1506114
VOLVO	1607728
WABCO	464 006 000 0
WABCO	4640060000
WABCO	4640060007
KNORR-BREMSE	II36088
KNORR-BREMSE	SV1460

BK1243403AS Luftfederventil



OEM Ref. Nr.	464 006 002 0
OEM/OES/Fahrzeugtyp	WABCO
L x B x H	40*14*14
Gewicht	0.000

13 BAR MAN/BERGISCHE ACHSEN Air Inlet port(s):M12x1.5/Air Delivery port(s)21:M12x1.5mm/Lever:max.290mm/Flow G3

FRUEHAUF	F001572
KNORR-BREMSE	SV1395
BERGKRAFT	BK8506135
BERGKRAFT	BK1243406AS
EVOBUS	82836370000
MAN	81436106135
MAN	81436106117
MAN	81436106116
FRUEHAUF	CF351950
KNORR-BREMSE	II19425
RENAULT RVI	50 10 260 213
IVECO	485 3325
WABCO	464 006 002 7
SCANIA	339 792
DAF	1 325 337
SAF	4 425 0104 00
WABCO	464 006 001 7
WABCO	464 006 001 0
MAN	81.43610.6135

Original-Ersatzteilnummer dienen lediglich Vergleichszwecken. Sie dürfen nicht in Lieferscheinen und Rechnungen an die Fahrzeughalter oder Wiederverkäufer erscheinen.

BK1243521AS Luftfederventil

KNORR-BREMSE	SV1411
WABCO	464 002 530 0
WABCO	464 002 530 7
MAN	81436106120
MAN	81.43610.6120
DAF	1 506 573
KNORR-BREMSE	I98290
MAN	81436106125
DAF	1506573
WABCO	4640025300
WABCO	4640025307
MAN	81.43610.6121
MAN	81.43610.6125
MAN	81436106121

OEM Ref. Nr. SV1411
OEM/OES/Fahrzeugtyp KNORR-BREMSE
L x B x H
Gewicht 0.000

10BAR MAN F/L/M2000,BUS

BK1602064AS Luftfederventil

MAN	81.43610.9052
MAN	81436109052
MAN	81.43610.9130
MAN	81436109130
MAN	8417332SX
MAN	81436106130
MAN	81.43610.6052
MAN	81436106052
KNORR-BREMSE	I76014AT
KNORR-BREMSE	I76014
KNORR-BREMSE	II17813AT
KNORR-BREMSE	II17813ATR
KNORR-BREMSE	II17813
KNORR-BREMSE	SV1288

OEM Ref. Nr. SV1288
OEM/OES/Fahrzeugtyp KNORR-BREMSE
L x B x H 8*30*8
Gewicht 0.000

BK1243517AS Luftfederventil

MAN	81.43610.9104
MAN	81.43610.6104
MAN	81436106104
KNORR-BREMSE	SV1378
KNORR-BREMSE	I93508
KNORR-BREMSE	I93498
KNORR-BREMSE	I93498AT

OEM Ref. Nr. SV1378
OEM/OES/Fahrzeugtyp KNORR-BREMSE
L x B x H
Gewicht 0.000

BK1243516AS Luftfederventil

MAN	81.43610.9105
MAN	81.43610.6105
MAN	81436106105
KNORR-BREMSE	SV1377
KNORR-BREMSE	I93507
KNORR-BREMSE	I93497
KNORR-BREMSE	I93497AT

OEM Ref. Nr. SV1377
OEM/OES/Fahrzeugtyp KNORR-BREMSE
L x B x H
Gewicht 0.000

BK1243506AS Luftfederventil, mit Stange



MAN	85500014712
MAN	85.50001.4712
MAN	81.43610.6118
IVECO	61260925
BERGISCHE ACHSEN	02.431.00.50.0
WABCO	4640023307
WABCO	4640023300
WABCO	464 002 330 0
DAF	638 057
MERCEDES BENZ	699 328 00 30
IVECO	6126 0925
OPTARE	UN18800793
WABCO	4640023337
WABCO	464 002 333 0
WABCO	464 002 330 7
KAESSBOHRER	8283637000
VOLVO	1576 736
RENAULT RVI	50 00 791 021
RENAULT RVI	50 00 504 473
RENAULT RVI	5000504473

OEM Ref. Nr. SV1307
OEM/OES/Fahrzeugtyp KNORR-BREMSE
L x B x H 32*10*7
Gewicht 0.000

Pmax=22 BAR/Ports1/21/22:M12x1.5mm MB/ VOLVO/DAF/BERGISCHE ACHSEN mit Stange

BK12435AAS Reparatursatz Luftfederventil



KNORR-BREMSE	I69784
DAF	BBU4312
IVECO	9986681
MAN	81436106045
RENAULT RVI	5000288994
VOLVO	276195
MERCEDES BENZ	0003200267

OEM Ref. Nr. I69784
OEM/OES/Fahrzeugtyp KNORR-BREMSE
L x B x H 12*12*10
Gewicht 0.000

10BAR/13BAR MB/MAN/SETRA/EVOBUS/SCANIA/ VOLVO/IVECO

Original-Ersatzteilnummer dienen lediglich Vergleichszwecken. Sie dürfen nicht in Lieferscheinen und Rechnungen an die Fahrzeughalter oder Wiederverkäufer erscheinen.

BK1243406AS Luftfederventil



OEM Ref. Nr.	464 006 001 0
OEM/OES/Fahrzeugtyp	WABCO
L x B x H	13*8*10
Gewicht	0.000

IVECO/RENAULT 13 BAR

WABCO	4640060017
RENAULT RVI	5010260213
HALDEX	612035021
EVOBUS	8.283.637.000.0
MAN	81.43610.6116
MAN	81.43610.6117
WABCO	4640060010
FRUEHAUF	CF351950
FRUEHAUF	F001572
WABCO	464 006 001 7
RENAULT RVI	50 10 260 213
IVECO	485 3325
SCANIA	339 792
DAF	1 325 337
SAF	4 425 0104 00
MAN	81.43610.6135
MAN	81436106116
WABCO	464 006 001 0
BERGKRAFT	BK1243403AS
BERGISCHE ACHSEN	0243109200

BK1243401AS Luftfederventil mit Stange



OEM Ref. Nr.	464 002 330 0
OEM/OES/Fahrzeugtyp	WABCO
L x B x H	10*30*10
Gewicht	0.000

Pmax=22 BAR/Ports 1,21,22:M12x1.5mm MB/ VOLVO/DAF/BERGISCHE ACHSEN

VOLVO	8030 222
MAN	81.43610.6118
VOLVO	8030222
KAESSBOHRER	8.283.637.000
MAN	81436106118
MAN	84.43610.6006
KRONE	9451430
MAN	84436106006
STEYR	99100360045
BERGKRAFT	BK1243506AS
SCANIA	1 738 475
RENAULT RVI	50 01 829 215
RENAULT RVI	50 21 170 184
RENAULT RVI	50 00 791 021
VOLVO	1576 736
KAESSBOHRER	8283637000
WABCO	464 002 330 7
WABCO	464 002 333 0
WABCO	4640023337
WABCO	464 002 333 7

BK8509104 Magnetventil, Luftfederung

OEM Ref. Nr.	472 900 002 0
OEM/OES/Fahrzeugtyp	WABCO
L x B x H	
Gewicht	1.000

Für Hinterachse, Pmax.=5..13Bar/Port:M22x1.5 Parker/Electrical con.:3xM27x1mm/IP67 MAN/ DAF

MERCEDES BENZ	Q82415620000
MERCEDES BENZ	Q8.241.562.0000
DAF	ACHA087
EVOBUS/KAESSBOHRER	8241562000
MAN	81259026117
MAN	81.25902.6117
EVOBUS/KAESSBOHRER	8.241.562.000
EVOBUS	8.241.562.000
WABCO	4729000020
WABCO	472 900 002 0
DAF	1505290

BK8509116 Magnetventil, Luftfederung

OEM Ref. Nr.	472 900 030 0
OEM/OES/Fahrzeugtyp	WABCO
L x B x H	
Gewicht	0.000

Pmax.=5..13Bar/Port:M22x1.5 Parker/Electrical con.:2xM27x1mm/IP66A MAN/DAF

KRONE	58104910
KRONE	5810491
MAN	81.25902.6155
MAN	81259026155
DAF	892110
RENAULT RVI	5010235153
WABCO	4729000300
WABCO	472 900 030 0
KOEGL	324471
DAF	1518916
DAF	0892110
SCHMITZ CARGOBULL	051347

BK8509120 Magnetventil, Luftfederung

OEM Ref. Nr.	472 900 054 0
OEM/OES/Fahrzeugtyp	WABCO
L x B x H	
Gewicht	0.000

Pmax.=5..13Bar/Port threads:M22x1.5mm/24V MAN/RENAULT

RENAULT RVI	5010457151
RENAULT RVI	5010143097
WABCO	4729000540
WABCO	4728800610
WABCO	4728800200
WABCO	472 900 054 0
IVECO	41211011
KRONE	5813774
MAN	81.25902.6144
BERGKRAFT	BK8509122
MAN	81259029144
BERGKRAFT	BK8509121
MAN	81259026230
MAN	81259026144
MAN	81.25902.9144
MAN	81.25902.6230

BK8509101 Magnetventil, Luftfederung

OEM Ref. Nr.	472 900 001 0
OEM/OES/Fahrzeugtyp	WABCO
L x B x H	
Gewicht	0.000

ECAS Pmax.=5..13Bar/Port:M22x1.5mm Parker/ Electrical con.:3xM27 MB/MAN/DAF

SETRA	8241683000
IVECO	97106463
DAF	1302682
DAF	1343254
SCANIA	1448079
VOLVO	20707211
IVECO	41211013
BERGKRAFT (Original parts)	4728800010
MAN	81259029239
MAN	81259029154
MAN	81.25902.6…
MAN	81.25902.9…
MAN	81.25902.9…
MAN	81.25902.9…
MAN	81259026146
MAN	81259026154
MAN	81259026239
MAN	81259029146
WABCO	4728800010
WABCO	4728800020

Original-Ersatzteilnummer dienen lediglich Vergleichszwecken. Sie dürfen nicht in Lieferscheinen und Rechnungen an die Fahrzeughalter oder Wiederverkäufer erscheinen.

BK8509115 Magnetventil, Luftfederung

MAN	81259026113
EVOBUS/KAESSBOHRER	8241563000
MERCEDES BENZ	Q8.241.563.0000
MERCEDES BENZ	Q82415630000
MAN	81.25902.6113
EVOBUS/KAESSBOHRER	8.241.563.000
EVOBUS	8.241.563.000
RENAULT RVI	5810112384
WABCO	4729000220
WABCO	472 900 022 0
SCHMITZ CARGOBULL	050704

OEM Ref. Nr. 472 900 022 0
OEM/OES/Fahrzeugtyp WABCO
L x B x H
Gewicht 1.000

Pmax.=5..13Bar/Port:M22x1.5mm/Electrical con.:M27x1mm/IP67 MAN/NEOPLAN

BK8509117 Magnetventil, Luftfederung

MAN	81259026132
MAN	81.25902.6132
WABCO	4729000320
WABCO	472 900 032 0
SCHMITZ CARGOBULL	050703

OEM Ref. Nr. 472 900 032 0
OEM/OES/Fahrzeugtyp WABCO
L x B x H
Gewicht 2.000

Pmax.=5..13Bar/Port:M22x1.5mm/Electrical con.:2xM27x1mm/IP67 MAN/DAF

BK8509132 Magnetventil, Luftfederung

MAN	81259026168
MAN	81.25902.6168
IVECO	5006302001
WABCO	4729000560
WABCO	472 900 056 0
VOLVO	2035655-4
VOLVO	20356554
DAF	1517908
DAF	1193658
MERCEDES BENZ	0003277425

OEM Ref. Nr. 472 900 056 0
OEM/OES/Fahrzeugtyp WABCO
L x B x H 25*20*20
Gewicht 5.000

ECAS MAN NL/NG/NU/NM,EL,Lion's (City) Centroliner,MB

BK8509150 Magnetventil, Luftfederung

VOLVO	20707211
IVECO	41211013
BERGKRAFT (Original parts)	4728800010
WABCO	4728800010
WABCO	4728800020
WABCO	4729000017
WABCO	4729000530
IVECO	500310195
SCANIA	1448079
DAF	1343254
WABCO	472 880 001 0
BERGKRAFT	BK8508530
BERGKRAFT	BK8509135
BERGKRAFT	BK8509101
MERCEDES BENZ	0003276725
DAF	0527488
MERCEDES BENZ	0003276225
DAF	1302682
RENAULT RVI	5010096484
RENAULT RVI	5010422345

OEM Ref. Nr. 472 880 001 0
OEM/OES/Fahrzeugtyp WABCO
L x B x H
Gewicht 0.000

DAF XF95/105,65/75/85CF,LF55,CF65,CF75/IV

BK8509152 Sensor, Luftfederungsniveau

EVOBUS/KAESSBOHRER	8241561000
IVECO	98472878
DAF	99800A
DAF	99800
DAF	99800R
DAF	ACHA838
LEYLAND	ACHA838
MERCEDES BENZ	Q8.241.561.0000
MERCEDES BENZ	Q82415610000
MAN	82259370001
MAN	82.25937.0001
MAN	81259370014
MERCEDES BENZ	0003201758
DAF	0099800
DAF	099800
WABCO	441 050 006 0
WABCO	4410500060
IVECO	500315939
EVOBUS	8.241.561.000
EVOBUS/KAESSBOHRER	8.241.561.000

OEM Ref. Nr. 441 050 006 0
OEM/OES/Fahrzeugtyp WABCO
L x B x H 13*10*8
Gewicht 0.000

ECAS Electrical connection:Bayonet (MAN) MAN/ MB BUS/DAF/IVECO

BK8509154 Sensor, Luftfederungsniveau

MAN	81259370023
MAN	81.25937.0023
KOEGL	69093
KRONE	5815978
RENAULT RVI	5021170130
IVECO	500340806
WABCO	4410500120
WABCO	441 050 012 0
DAF	1505054
MERCEDES BENZ	0015420018
MERCEDES BENZ	0005424018

OEM Ref. Nr. 441 050 012 0
OEM/OES/Fahrzeugtyp WABCO
L x B x H 13*10*8
Gewicht 0.000

ECAS Electrical connection:Bayonet DIN72585-A1-2.1-Sn/K2 MAN BUS/MB ACTROS/ ATEGO

Original-Ersatzteilnummer dienen lediglich Vergleichszwecken. Sie dürfen nicht in Lieferscheinen und Rechnungen an die Fahrzeughalter oder Wiederverkäufer erscheinen.

BK8509153 Sensor, Luftfederungsniveau



OEM Ref. Nr.	441 050 011 0
OEM/OES/Fahrzeugtyp	WABCO
L x B x H	13*8*10
Gewicht	0.000

ECAS Electrical connection:Bayonet DIN72585-A1-2.1-Sn/K2 MAN/MB BUS/DAF/IVECO

WABCO	4410500110
RENAULT RVI	5010143095
KRONE	5813397
MAN	81.25937.0016
MAN	81259370016
FRUEHAUF	A3A4233
IVECO	98472878
WABCO	441 050 011 0
KOEGL	337323
MERCEDES BENZ	0005424018
MERCEDES BENZ	0015424018
SCHMITZ CARGOBULL	052539
DAF	1305844
SCANIA	1379941
SCANIA	1398840
DAF	1505287

BK8506135 Luftfederventil

OEM Ref. Nr.	SV1395
OEM/OES/Fahrzeugtyp	KNORR-BREMSE
L x B x H	
Gewicht	0.000

Air Inlet port(s):M12x1.5/Air Delivery port(s)21:M12x1.5mm/Lever:max.290mm/Flow G3

FRUEHAUF	CF351950
KNORR-BREMSE	II19425AT
KNORR-BREMSE	I94616
KNORR-BREMSE	I94616ATR
KNORR-BREMSE	I94616AT
FRUEHAUF	F001572
BERGKRAFT	BK1243406AS
EVOBUS	82836370000
KNORR-BREMSE	II19425
KNORR-BREMSE	K000001
SCANIA	339 792
DAF	1 325 337
SAF	4 425 0104 00
RENAULT RVI	50 10 260 213
IVECO	485 3325
WABCO	464 006 002 7
BERGKRAFT	BK1243403AS
KNORR-BREMSE	SV1395
MAN	81436106135
MAN	81436106117

Original-Ersatzteilnummer dienen lediglich Vergleichszwecken. Sie dürfen nicht in Lieferscheinen und Rechnungen an die Fahrzeughalter oder Wiederverkäufer erscheinen.

Abgasrohr

BK6121833 Klemme, Turbolader

MAN 51974450033
IVECO 4800661
IVECO 04800661



OEM Ref. Nr.	4800661
OEM/OES/Fahrzeugtyp	IVECO
L x B x H	10*10*4
Gewicht	0.000

BK9002104 Verbindungsrohr, Auspuff

OEM Ref. Nr.	81152045751
OEM/OES/Fahrzeugtyp	MAN
L x B x H	
Gewicht	4.000

BK9002105 Rohr, Auspuff

OEM Ref. Nr.	81152045757
OEM/OES/Fahrzeugtyp	MAN
L x B x H	
Gewicht	5.000

BK9002098 Verbindungsrohr, Auspuff

OEM Ref. Nr.	81152045724
OEM/OES/Fahrzeugtyp	MAN
L x B x H	
Gewicht	3.000

BK9002057 Verbindungsrohr, Auspuff

OEM Ref. Nr.	81152045488
OEM/OES/Fahrzeugtyp	MAN
L x B x H	
Gewicht	2.000

BK9002058 Verbindungsrohr, Auspuff

OEM Ref. Nr.	81152045489
OEM/OES/Fahrzeugtyp	MAN
L x B x H	
Gewicht	3.000

Original-Ersatzteilnummer dienen lediglich Vergleichszwecken. Sie dürfen nicht in Lieferscheinen und Rechnungen an die Fahrzeughalter oder Wiederverkäufer erscheinen.

05.010

Abgasrohr

BK9002043 Verbindungsrohr, Auspuff

OEM Ref. Nr.	81152045420
OEM/OES/Fahrzeugtyp	MAN
L x B x H	
Gewicht	1.000

BK9002088 Rohr, Auspuff

OEM Ref. Nr.	81152045641
OEM/OES/Fahrzeugtyp	MAN
L x B x H	
Gewicht	4.000

BK9002127 Verbindungsrohr, Auspuff

OEM Ref. Nr.	81152045942
OEM/OES/Fahrzeugtyp	MAN
L x B x H	
Gewicht	5.000

BK9002123 Rohr, Auspuff

OEM Ref. Nr.	81152045897
OEM/OES/Fahrzeugtyp	MAN
L x B x H	
Gewicht	11.000

BK9001712 Rohr, Auspuff

OEM Ref. Nr.	81152040348
OEM/OES/Fahrzeugtyp	MAN
L x B x H	
Gewicht	6.000

BK9001411 Rohr, Auspuff

OEM Ref. Nr.	81152040094
OEM/OES/Fahrzeugtyp	MAN
L x B x H	
Gewicht	4.000

Original-Ersatzteilnummer dienen lediglich Vergleichszwecken. Sie dürfen nicht in Lieferscheinen und Rechnungen an die Fahrzeughalter oder Wiederverkäufer erscheinen.

05.010

Abgasrohr

BK9001575 Rohr, Auspuff

OEM Ref. Nr.	81152010218
OEM/OES/Fahrzeugtyp	MAN
L x B x H	
Gewicht	1.000

BK9001578 Rohr, Auspuff

OEM Ref. Nr.	81152010219
OEM/OES/Fahrzeugtyp	MAN
L x B x H	
Gewicht	1.000

BK9001618 Rohr, Auspuff

OEM Ref. Nr.	81152040250
OEM/OES/Fahrzeugtyp	MAN
L x B x H	
Gewicht	5.000

BK9001621 Rohr, Auspuff

OEM Ref. Nr.	81152040251
OEM/OES/Fahrzeugtyp	MAN
L x B x H	
Gewicht	4.000

BK9001626 Rohr, Auspuff

OEM Ref. Nr.	81152040261
OEM/OES/Fahrzeugtyp	MAN
L x B x H	
Gewicht	4.000

BK9001957 Rohr, Auspuff

OEM Ref. Nr.	85152015004
OEM/OES/Fahrzeugtyp	MAN
L x B x H	
Gewicht	4.000

Original-Ersatzteilnummer dienen lediglich Vergleichszwecken. Sie dürfen nicht in Lieferscheinen und Rechnungen an die Fahrzeughalter oder Wiederverkäufer erscheinen.

05.010

Abgasrohr

BK9001977 Rohr, Auspuff

OEM Ref. Nr.	81152055079
OEM/OES/Fahrzeugtyp	MAN
L x B x H	
Gewicht	2.000

BK9001179 Rohr, Auspuff

OEM Ref. Nr.	81152040032
OEM/OES/Fahrzeugtyp	MAN
L x B x H	
Gewicht	0.000

BK9001266 Rohr, Auspuff

OEM Ref. Nr.	81152040052
OEM/OES/Fahrzeugtyp	MAN
L x B x H	
Gewicht	4.000

BK9001763 Rohr, Auspuff

OEM Ref. Nr.	81152040451
OEM/OES/Fahrzeugtyp	MAN
L x B x H	
Gewicht	5.000

Original-Ersatzteilnummer dienen lediglich Vergleichszwecken. Sie dürfen nicht in Lieferscheinen und Rechnungen an die Fahrzeughalter oder Wiederverkäufer erscheinen.

Anlasser

BK9002539 Anlasser

OEM Ref. Nr.	51.26201.7092
OEM/OES/Fahrzeugtyp	MAN
L x B x H	
Gewicht	16.000

AUGER	78939
BOSCH	0 001 416 002
BOSCH	0001416002
BOSCH	0 986 011 570
BOSCH	0986011570
HELLA	8EA 726 022-001
HELLA	8EA726022001
MAGNETI MARELLI	063524160020
VALEO	455531
RENAULT RVI	5000822346
MERCEDES BENZ	0041516001
MERCEDES BENZ	004 151 60 01
MAN	51262017092
MAN	51.26201.7092
MAN	51262017109
MAN	51.26201.7109
MAN	51262017125
MAN	51.26201.7125
MERCEDES BENZ	003 151 41 01

Original-Ersatzteilnummer dienen lediglich Vergleichszwecken. Sie dürfen nicht in Lieferscheinen und Rechnungen an die Fahrzeughalter oder Wiederverkäufer erscheinen.

Auspuffaufhängung

BK2821921SP Anschlagpuffer, Schalldämpfer



OEM Ref. Nr.	81.96210.0052
OEM/OES/Fahrzeugtyp	MAN
L x B x H	
Gewicht	0.000

BK2851521SP Anschlag-/Befestigungspuffer



OEM Ref. Nr.	81.96210.0130
OEM/OES/Fahrzeugtyp	MAN
L x B x H	8*8*8
Gewicht	0.000

BK2829521SP Anschlagpuffer, Schalldämpfer

MAN 81.96210.0101



OEM Ref. Nr.	81.96210.0101
OEM/OES/Fahrzeugtyp	MAN
L x B x H	
Gewicht	0.000

BK2850821SP Anschlagpuffer, Schalldämpfer



MAN 81962100602
MAN 81962100127
MAN 81.96210.0602
MAN 81.96210.0127
AUGER 1428
AUGER 1427

OEM Ref. Nr.	81.96210.0127
OEM/OES/Fahrzeugtyp	MAN
L x B x H	
Gewicht	0.000

D=50mm/H=30mm/M10x22mm MAN 19.372/ 19.422/33.372

BK2851421SP Anschlagpuffer, Schalldämpfer



MAN 81.96210.0153
MAN 81.96210.5210
MAN 81962100153
MAN 81962105210

OEM Ref. Nr.	81.96210.0153
OEM/OES/Fahrzeugtyp	MAN
L x B x H	8*8*8
Gewicht	0.000

D=50mm/H=30mm/M10x25mm MAN F/M90,L/ F2000,TGA

Original-Ersatzteilnummer dienen lediglich Vergleichszwecken. Sie dürfen nicht in Lieferscheinen und Rechnungen an die Fahrzeughalter oder Wiederverkäufer erscheinen.

BK940037RB Ausrücklager



OEM Ref. Nr.	3151 000 493
OEM/OES/Fahrzeugtyp	SACHS
L x B x H	16*16*13
Gewicht	2.000

(Sachs:3151 000 493)MAN TGL/TGM,TGA/TGS/TGX,IVECO AD/AT Trakker,DAF XF105

Renault	7485127008
IVECO	504385080
IVECO	504237895
IVECO	503138923
SACHS	3151000679
SACHS	3151000493
SACHS	3151 000 493
RENAULT RVI	7485127008
MAN	81.30550.0249
MAN	81.30550.0251
MAN	81.30550.0255
MAN	81305500249
MAN	81305500251
MAN	81305500255
MERCEDES BENZ	A0002543208
MERCEDES BENZ	A0032502215
DAF	1830316
DAF	1829974R
DAF	1822487
MERCEDES BENZ	0002543208

BK9000063 Ausrückgabel, Kupplung



OEM Ref. Nr.	81.30560.0063
OEM/OES/Fahrzeugtyp	MAN
L x B x H	
Gewicht	1.000

Eaton MAN F90,F2000,TGA/BUS Lion's Centroliner,Cityliner

MAN	81305600063
MAN	81305600057
MAN	81305600056
MAN	81.30560.0063
MAN	81.30560.0057
MAN	81.30560.0056

BK9001301 Ausrückgabel, Kupplung

OEM Ref. Nr.	81305600061
OEM/OES/Fahrzeugtyp	MAN
L x B x H	24*15*5
Gewicht	1.000

BK9001260 Ausrückgabel, Kupplung

OEM Ref. Nr.	81305600050
OEM/OES/Fahrzeugtyp	MAN
L x B x H	
Gewicht	3.000

BK9001404 Ausrücklager



OEM Ref. Nr.	81305500091
OEM/OES/Fahrzeugtyp	MAN
L x B x H	
Gewicht	0.000

BK9001042 Ausrückgabel, Kupplung



OEM Ref. Nr.	81324110007
OEM/OES/Fahrzeugtyp	MAN
L x B x H	28*14*7
Gewicht	1.000

L=260mm/H=125mm/d=25mm MAN F90,F2000,TGA/TGS/TGX

MAN	81324110007
MAN	81324110006
ZF Friedrichshafen AG	1315268017

Original-Ersatzteilnummer dienen lediglich Vergleichszwecken. Sie dürfen nicht in Lieferscheinen und Rechnungen an die Fahrzeughalter oder Wiederverkäufer erscheinen.

Ausrücklager und Zubehör

BK7706305 Führungslager, Kupplung

OEM Ref. Nr.	6305 2RS1
OEM/OES/Fahrzeugtyp	SKF
L x B x H	10*13*8
Gewicht	0.000

MB/MAN/SCANIA/IVECO

MAN	51934100100
MAN	51934100101
MAN	51934100133
MAN	51934100134
MAN	51934100135
MAN	51934100143
FAG	6305 2RS1
FAG	63052RS1
FAG	63052RSC4
MAN	51934100099
MAN	51934100030
DAF	0521820
MAN	06314690001
Monark Diesel	083 960 305
Monark Diesel	083960305
SCANIA	1313606
VOLVO	1527447
SCANIA	168248
IVECO	500386060
MAN	51934100029

BK980007RB Ausrücklager



OEM Ref. Nr.	5000456367
OEM/OES/Fahrzeugtyp	RENAULT RVI
L x B x H	
Gewicht	0.000

RENAULT RVI (3151 023 101)

MAN	81305500041
MAN	81305500026
MAN	81.30550.0072
MAN	81.30550.0026
IVECO	5160521610
LuK	500093920
MAN	81305500050
MAN	81305500072
MAN	81305506019
BERGKRAFT	BK920011RB
BERGKRAFT	BK930005RB
BERGKRAFT	BK940004RB
DAF	X4155253
SACHS	3151000395
LuK	500067520
RENAULT RVI	5000456367
BERGKRAFT	BK920006RB
IVECO	01261558
IVECO	01398598
IVECO	02440924

BK980004RB Ausrücklager



OEM Ref. Nr.	0001141035
OEM/OES/Fahrzeugtyp	RENAULT RVI
L x B x H	
Gewicht	0.000

RENAULT RVI (3151 007 303)

MAN	81.30550.0035
MAN	81.30550.0049
MAN	81305500035
MAN	81305500049
VALEO	358511
BERGKRAFT	BK940008RB
EVOBUS/KAESSBOHRER	8.383.189.000
EVOBUS	8.383.189.000
LuK	500026520
DAF	0113365
RENAULT RVI	0001141035
DAF	113365
SACHS	3151007303
SACHS	3151101031
IVECO	42063184

BK910027RB Ausrücklager



OEM Ref. Nr.	000 254 04 20
OEM/OES/Fahrzeugtyp	MERCEDES BENZ
L x B x H	25*12*17
Gewicht	2.000

MERCEDES ACTROS (3182 008 037)

SACHS	3182008037
SACHS	3182008039
SACHS	3182998501
SACHS	510002722
MAN	81.30550.0091
MAN	81.30550.0105
MAN	81.30716.6101
MAN	81305500105
MAN	81307166101
MAN	81305500091
MERCEDES BENZ	0022506615
MERCEDES BENZ	0022505115
MERCEDES BENZ	000 254 04 20
MERCEDES BENZ	0002540320
MERCEDES BENZ	0002540420
MERCEDES BENZ	0002543020
MERCEDES BENZ	0022501915
MERCEDES BENZ	0022502115
MERCEDES BENZ	0022502215
MERCEDES BENZ	0022502715

BK930009RB Ausrücklager



OEM Ref. Nr.	81.30550.0104
OEM/OES/Fahrzeugtyp	MAN
L x B x H	11*15*15
Gewicht	2.000

MAN TGA/IVECO Eurotrakker

IVECO	504148901
IVECO	504158912
IVECO	504222042
ASTRA	504385079
IVECO	504385079
Renault	7485123226
IVECO	504120865
IVECO	500397755
IVECO	500335068
IVECO	500317671
IVECO	500317617
IVECO	500305439
Renault	5001873287
Renault	5001864270
Renault	5001858682
MAN	81.30550.0114
MAN	81305500096
RENAULT RVI	5001858682
IVECO	42543362
SACHS	3151000144

BK980003RB Ausrücklager



OEM Ref. Nr.	5800207033
OEM/OES/Fahrzeugtyp	RENAULT RVI
L x B x H	16*11*9
Gewicht	1.000

RENAULT RVI (3151 067 031)

RENAULT RVI	5001001622
RENAULT RVI	5800207033
MAN	81.30000.6336
MAN	81.30550.0043
MAN	81.30550.0054
ZF Friedrichshafen AG	3151 067 031
SACHS	3151067001
LuK	500025620
ZF Friedrichshafen AG	3151067031
BERGKRAFT	BK920004RB
TATRA	HV19232
MAN	81300006336
MAN	81305500043
MAN	81305500054
TATRA	HV1/9232
SACHS	3151067031

Original-Ersatzteilnummer dienen lediglich Vergleichszwecken. Sie dürfen nicht in Lieferscheinen und Rechnungen an die Fahrzeughalter oder Wiederverkäufer erscheinen.

Ausrücklager und Zubehör

BK980002RB Ausrücklager



OEM Ref. Nr.	5000807806
OEM/OES/Fahrzeugtyp	RENAULT RVI
L x B x H	
Gewicht	0.000

RENAULT RVI (3151 067 032) LONG TYP

BERGKRAFT	BK920003RB
SACHS	3151 067 032
RENAULT RVI	5000807806
LuK	500031620
SACHS	3151067032
SACHS	3151067002
MAN	81305500056
MAN	81.30550.0056

BK980006RB Ausrücklager



OEM Ref. Nr.	5000613650
OEM/OES/Fahrzeugtyp	RENAULT RVI
L x B x H	10*10*5
Gewicht	1.000

RENAULT RVI (3151 153 001)

IVECO	42003397
IVECO	42003396
SACHS	3151199002
SACHS	3151199001
DAF	3151153001
SACHS	3151015301
IVECO	42061921
RENAULT RVI	5000058221
LuK	500008321
RENAULT RVI	5000240864
RENAULT RVI	5000613650
RENAULT RVI	5000677075
RENAULT RVI	5000809155
LuK	500090820
BERGKRAFT	BK920010RB
SACHS	3151015101
DAF	279810
MAN	81.30550.0032
DAF	1267988
BERGKRAFT	BK940003RB

BK920012RB Ausrücklager



OEM Ref. Nr.	81.30550.0109
OEM/OES/Fahrzeugtyp	MAN
L x B x H	12*12*11
Gewicht	2.000

MAN F2000/TGA (3151 2000 034)

MAN	81.30000.6600
MAN	81.30550.0109
MAN	81.30550.0110
MAN	81.30550.0116
MAN	81300006587
MAN	81300006600
MAN	81305500109
MAN	81305500110
MAN	81305500116
MAN	81305500103
SACHS	3151273431
SACHS	3151169332
MAN	81.30550.0103
DAF	1810168
DAF	1912689
VAN HOOL	10945803
VAN HOOL	10996015
VALEO	806616
MAN	81.30000.6587
DAF	1664346

BK920010RB Ausrücklager



OEM Ref. Nr.	81.30550.0044
OEM/OES/Fahrzeugtyp	MAN
L x B x H	8*13*12
Gewicht	0.000

MAN (3151 153 001)

RENAULT RVI	5001866625
DAF	514454
RENAULT RVI	5516021267
DAF	659320
VOLVO	6856112
VOLVO	685611
RENAULT RVI	5001866623
MAN	81305500044
MAN	81305500032
MAN	81.30550.0060
MAN	81.30550.0044
BERGKRAFT	BK930006RB
MAN	81305500060
BERGKRAFT	BK940003RB
BERGKRAFT	BK980006RB
MAN	81.30550.0032
DAF	279810
SACHS	3151015101
DAF	1267988
LuK	500090820

BK920002RB Ausrücklager



OEM Ref. Nr.	81.30550.0078
OEM/OES/Fahrzeugtyp	MAN
L x B x H	13*13*5
Gewicht	1.000

MAN (3151 152 102)

DAF	1303821
SACHS	3151000395
DAF	266060
SACHS	3151152101
SACHS	3151152102
DAF	1261652
MAN	81305500078
MAN	81305500069
BERGKRAFT	BK940006RB
DAF	ATRB247
BERGKRAFT	BK940002RB
MAN	81.30550.0069
MAN	81.30550.0078

BK920003RB Ausrücklager



OEM Ref. Nr.	81.30550.0056
OEM/OES/Fahrzeugtyp	MAN
L x B x H	12*12*11
Gewicht	1.000

MAN (3151 067 032) LONG TYP

MAN	81.30550.0056
BERGKRAFT	BK980002RB
MAN	81305500056
SACHS	3151067002
SACHS	3151067032
Renault	5000807806
LuK	500031620
RENAULT RVI	5000807806
SACHS	3151 067 032

Original-Ersatzteilnummer dienen lediglich Vergleichszwecken. Sie dürfen nicht in Lieferscheinen und Rechnungen an die Fahrzeughalter oder Wiederverkäufer erscheinen.

Ausrücklager und Zubehör

BK920004RB Ausrücklager



OEM Ref. Nr.	81.30550.0054
OEM/OES/Fahrzeugtyp	MAN
L x B x H	12*12*11
Gewicht	1.000

MAN (3151 067 031)

MAN	81.30550.0043
MAN	81.30000.6336
RENAULT RVI	5800207033
RENAULT RVI	5001001622
LuK	500025620
ZF Friedrichshafen AG	3151067031
SACHS	3151067031
MAN	81.30550.0054
MAN	81300006336
SACHS	3151067001
ZF Friedrichshafen AG	3151 067 031
TATRA	HV19232
TATRA	HV1/9232
MAN	81305500054
BERGKRAFT	BK980003RB
MAN	81305500043

BK920011RB Ausrücklager



OEM Ref. Nr.	81.30550.0041
OEM/OES/Fahrzeugtyp	MAN
L x B x H	11*6*6
Gewicht	1.000

MAN (3151 023 101)

LuK	500093920
LuK	500067520
RENAULT RVI	5000456367
SACHS	3151157001
SACHS	3151066032
SACHS	3151057001
IVECO	5160521610
SACHS	3151274831
IVECO	42003823
IVECO	42003834
RENAULT RVI	5000251362
IVECO	01261558
BERGKRAFT	BK920006RB
MAN	81.30550.0041
SACHS	3151023101
SACHS	1851117201
IVECO	03428017
SACHS	3151000395
MAN	81.30550.0026
MAN	81.30550.0072

BK920008RB Ausrücklager



OEM Ref. Nr.	81.30550.0035
OEM/OES/Fahrzeugtyp	MAN
L x B x H	7*13*12
Gewicht	1.000

MAN (3151 007 303) = 81.30550.0049

EVOBUS	8.383.189.000
LuK	500026520
IVECO	42063184
IVECO	42003473
IVECO	42003474
IVECO	42026898
IVECO	42026899
SACHS	3151101031
SACHS	3151007303
DAF	113365
IVECO	1903936
IVECO	2443133
EVOBUS/KAESSBOHRER	8.383.189.000
MAN	81.30550.0035
MAN	81.30550.0049
IVECO	42003658
BERGKRAFT	BK930003RB
MERCEDES BENZ	Q83831890000
DAF	0113365
RENAULT RVI	0001141035

BK930005RB Ausrücklager



OEM Ref. Nr.	2440924
OEM/OES/Fahrzeugtyp	IVECO
L x B x H	
Gewicht	0.000

IVECO (3151 274 831)

SACHS	3151066032
SACHS	3151157001
RENAULT RVI	5000456367
LuK	500067520
LuK	500093920
IVECO	5160521610
SACHS	3151057001
SACHS	3151023101
SACHS	1851117201
IVECO	03428017
IVECO	02440924
IVECO	01398598
SACHS	3151000395
IVECO	2440924
SACHS	3151274831
IVECO	42003823
IVECO	42003834
BERGKRAFT	BK920006RB
DAF	X4155253
BERGKRAFT	BK980007RB

BK940009RB Ausrücklager



OEM Ref. Nr.	1 142 188
OEM/OES/Fahrzeugtyp	DAF
L x B x H	12*18*13
Gewicht	2.000

MERCEDES / DAF (3151 273 731)

MAN	81.30550.0113
MAN	81.30550.0117
MAN	81305500117
MAN	81305500113
DAF	1142188
BERGKRAFT	BK910024RB
LuK	500107220
SACHS	3151273731
SACHS	3151000335
DAF	1 142 188
MERCEDES BENZ	0022504915
MERCEDES BENZ	0022506315
MERCEDES BENZ	0022508315
MERCEDES BENZ	0032501415
DAF	1154221

BK910021RB Ausrücklager



OEM Ref. Nr.	002 250 45 15
OEM/OES/Fahrzeugtyp	MERCEDES BENZ
L x B x H	16*16*13
Gewicht	2.000

MERCEDES (3151 273 501)

MERCEDES BENZ	Q83833370000
MAN	N1011010043
MAN	N1011010042
KAESSBOHRER	8383341000
KAESSBOHRER	8383337000
VALEO	806707
MERCEDES BENZ	Q83833410000
MERCEDES BENZ	0012501815
MERCEDES BENZ	0012509615
MERCEDES BENZ	002 250 45 15
MERCEDES BENZ	0022504515
MERCEDES BENZ	0022508815
MERCEDES BENZ	0022509615
MERCEDES BENZ	0032501515
MERCEDES BENZ	0032506815
KAESSBOHRER	8.383.341.000
KAESSBOHRER	8.383.337.000
ZF Friedrichshafen AG	0501008442
VAN HOOL	10642776
DAF	1368693

Original-Ersatzteilnummer dienen lediglich Vergleichszwecken. Sie dürfen nicht in Lieferscheinen und Rechnungen an die Fahrzeughalter oder Wiederverkäufer erscheinen.

Ausrücklager und Zubehör

BK930006RB Ausrücklager



OEM Ref. Nr.	42061921
OEM/OES/Fahrzeugtyp	IVECO
L x B x H	
Gewicht	0.000

MAN/IVECO (3151 153 001)

SACHS	3151199001
RENAULT RVI	5000240864
LuK	500008321
RENAULT RVI	5000058221
IVECO	42061921
LuK	500090820
RENAULT RVI	5000809155
SACHS	3151199002
IVECO	42003396
IVECO	42003397
DAF	279810
SACHS	3151015101
SACHS	3151015301
DAF	3151153001
BERGKRAFT	BK920010RB
MAN	42061921
RENAULT RVI	5000613650
RENAULT RVI	5000677075
DAF	1267988
BERGKRAFT	BK980006RB

BK930003RB Ausrücklager



OEM Ref. Nr.	81.30550.0049
OEM/OES/Fahrzeugtyp	MAN
L x B x H	
Gewicht	0.000

MAN/IVECO (3151 007 303) VKC2201

SACHS	3151101031
IVECO	42026899
IVECO	42026898
IVECO	42003474
IVECO	42003473
IVECO	42063184
LuK	500026520
DAF	0113365
IVECO	02475629
IVECO	02443133
IVECO	01903936
RENAULT RVI	0001141035
SACHS	3151007303
DAF	113365
IVECO	1903936
IVECO	42003658
BERGKRAFT	BK920008RB
MERCEDES BENZ	Q83831890000
EMMERRE SRL	908069
EVOBUS/KAESSBOHRER	8383189000

BK920001RB Ausrücklager



OEM Ref. Nr.	81.30550.0087
OEM/OES/Fahrzeugtyp	MAN
L x B x H	12*12*11
Gewicht	2.000

MAN/DAF 95 (3151 273 431)

MAN	81.30550.0087
SACHS	3151273431
MAN	81305500107
MAN	81305500106
VAN HOOL	632101620
MAN	81305500071
MAN	81305500067
MAN	81305500063
MAN	81305500088
MAN	81305500087
MAN	81305500077
MAN	81305500073
MAN	81305500094

BK940007RB Ausrücklager



OEM Ref. Nr.	81.30550.0088
OEM/OES/Fahrzeugtyp	MAN
L x B x H	15*15*13
Gewicht	2.000

MAN/DAF (3151 273 431)

MAN	81.30550.0106
SACHS	3151273431
MAN	81.30550.0087
MAN	81305500071
MAN	81305500067
MAN	81305500063
MAN	81305500088
MAN	81305500087
MAN	81305500077
MAN	81305500073
MAN	81305500094
MAN	81.30550.0094
MAN	81.30550.0088
VAN HOOL	632101620
MAN	81305500106
MAN	81305500107
SACHS	3151 273 431
MAN	81.30550.0063
MAN	81.30550.0067
MAN	81.30550.0070

BK910017TRB Reparatursatz, Ausrücklager



OEM Ref. Nr.	3496 006 000
OEM/OES/Fahrzeugtyp	SACHS
L x B x H	17*14*3
Gewicht	0.000

MB/MAN/Iveco/DAF/Scania (Clutch for 43) OLD TYP (Sachs 3496 006 000)

IVECO	93162073
IVECO	93161931
IVECO	93161755
MAN	81303006003
MAN	81303006002
MAN	81.30300-6002
MAN	81.30300.6003
RENAULT RVI	5001836993
SACHS	3496006000
SACHS	3496 006 000
MERCEDES BENZ	0002520646/3496 006 …
MERCEDES BENZ	0002520646/3496006000
MERCEDES BENZ	0002520646
DAF	1328793
SCANIA	1749126

BK940006RB Ausrücklager



OEM Ref. Nr.	1261652
OEM/OES/Fahrzeugtyp	DAF
L x B x H	8*13*12
Gewicht	1.000

DAF 95 (3151 152 102)

MAN	81.30550.0069
MAN	81.30550.0078
MAN	81305500069
MAN	81305500078
DAF	ATRB247
BERGKRAFT	BK940002RB
DAF	266060
SACHS	3151152101
BERGKRAFT	BK920002RB
DAF	1303821
DAF	1261652
SACHS	3151000395
SACHS	3151152102

Original-Ersatzteilnummer dienen lediglich Vergleichszwecken. Sie dürfen nicht in Lieferscheinen und Rechnungen an die Fahrzeughalter oder Wiederverkäufer erscheinen.

Ausrücklager und Zubehör

BK940003RB Ausrücklager



OEM Ref. Nr.	352193
OEM/OES/Fahrzeugtyp	DAF
L x B x H	8*13*12
Gewicht	0.000

DAF (3151 153 001)

RENAULT RVI	5000240864
SACHS	3151199001
SACHS	3151199002
IVECO	42003396
IVECO	42003397
DAF	279810
SACHS	3151015101
LuK	500008321
RENAULT RVI	5000058221
IVECO	42061921
LuK	500090820
RENAULT RVI	5000809155
RENAULT RVI	5000613650
RENAULT RVI	5000677075
DAF	352193
BERGKRAFT	BK920010RB
SACHS	3151015301
DAF	3151153001
DAF	1267988
BERGKRAFT	BK930006RB

BK940008RB Ausrücklager



OEM Ref. Nr.	113365
OEM/OES/Fahrzeugtyp	DAF
L x B x H	8*25*12
Gewicht	1.000

DAF (3151 007 303) VKC2201

IVECO	42063184
SACHS	3151101031
SACHS	3151007303
DAF	113365
VALEO	358511
BERGKRAFT	BK980004RB
LuK	500026520
EVOBUS	8.383.189.000
DAF	0113365
MAN	81305500049
MAN	81305500035
MAN	81.30550.0049
MAN	81.30550.0035
EVOBUS/KAESSBOHRER	8.383.189.000

Original-Ersatzteilnummer dienen lediglich Vergleichszwecken. Sie dürfen nicht in Lieferscheinen und Rechnungen an die Fahrzeughalter oder Wiederverkäufer erscheinen.

Ausrückgabel und Zubehör

BK9002174 Reparatursatz Ausrückgabel

MAN 81.30560.6019
MAN 81.30560.6022
MAN 81305606019
MAN 81305606022

OEM Ref. Nr.	81305606019
OEM/OES/Fahrzeugtyp	MAN
L x B x H	7*17*7
Gewicht	0.000

NEOPLAN/MAN F90,L/M/F2000,TGL/TGM,TGA/ TGS/TGX,SL/SG/SU,NL/EL

BK9001075 Lagerbuchse

OEM Ref. Nr.	81325440014
OEM/OES/Fahrzeugtyp	MAN
L x B x H	
Gewicht	0.000

BK9001013 Lagerbock, Ausrückgabel

OEM Ref. Nr.	81324040002
OEM/OES/Fahrzeugtyp	MAN
L x B x H	
Gewicht	1.000

BK9001277 Lagerbock, Ausrückgabel

OEM Ref. Nr.	81305600055
OEM/OES/Fahrzeugtyp	MAN
L x B x H	
Gewicht	0.000

BK2840421SP Reparatursatz



OEM Ref. Nr.	81.32170.6091
OEM/OES/Fahrzeugtyp	MAN
L x B x H	11*11*4
Gewicht	0.000

BK7500008 Lager, Kupplungshebel

KM Germany 0303392
KM Germany 030 3392
AUGER 57262
MAN 81.95801.0175
MAN 81958010175
MERCEDES BENZ 000 254 00 17
MERCEDES BENZ 0002540017

OEM Ref. Nr.	000 254 00 17
OEM/OES/Fahrzeugtyp	MERCEDES BENZ
L x B x H	4*3*3
Gewicht	0.000

Aussendurchmesser 1: 12 mm,
Aussendurchmesser 2: 28 mm, Länge: 35 mm, MB Actros

Original-Ersatzteilnummer dienen lediglich Vergleichszwecken. Sie dürfen nicht in Lieferscheinen und Rechnungen an die Fahrzeughalter oder Wiederverkäufer erscheinen.

05.060

Dichtung, Ansaugkrümmer

BK9001553 Dichtung, Ansaugkrümmer

OEM Ref. Nr.	51089020194
OEM/OES/Fahrzeugtyp	MAN
L x B x H	
Gewicht	0.000

BK9001802 Dichtring, Auspuff

OEM Ref. Nr.	81966010553
OEM/OES/Fahrzeugtyp	MAN
L x B x H	
Gewicht	0.000

BK9001523 Dichtung, Auspuffkrümmer

VICTOR REINZ 25121427
MAN 51089010170

OEM Ref. Nr.	51089010170
OEM/OES/Fahrzeugtyp	MAN
L x B x H	
Gewicht	0.000

BK9001505 Dichtung, Auspuffkrümmer

OEM Ref. Nr.	51089010155
OEM/OES/Fahrzeugtyp	MAN
L x B x H	
Gewicht	0.000

BK9001433 Dichtung, Auspuffkrümmer

OEM Ref. Nr.	51089010104
OEM/OES/Fahrzeugtyp	MAN
L x B x H	
Gewicht	0.000

BK9001242 Dichtung, Auspuffkrümmer

OEM Ref. Nr.	81981120047
OEM/OES/Fahrzeugtyp	MAN
L x B x H	
Gewicht	0.000

Original-Ersatzteilnummer dienen lediglich Vergleichszwecken. Sie dürfen nicht in Lieferscheinen und Rechnungen an die Fahrzeughalter oder Wiederverkäufer erscheinen.

05.060

Dichtung, Ansaugkrümmer

BK9001159 Dichtung, Auspuffkrümmer

OEM Ref. Nr.	51089010027
OEM/OES/Fahrzeugtyp	MAN
L x B x H	
Gewicht	0.000

BK9001452 Dichtung, Ansaugkrümmer

OEM Ref. Nr.	51089020121
OEM/OES/Fahrzeugtyp	MAN
L x B x H	
Gewicht	0.000

BK9001191 Dichtung, Auspuffkrümmer

OEM Ref. Nr.	51099010035
OEM/OES/Fahrzeugtyp	MAN
L x B x H	
Gewicht	0.000

Original-Ersatzteilnummer dienen lediglich Vergleichszwecken. Sie dürfen nicht in Lieferscheinen und Rechnungen an die Fahrzeughalter oder Wiederverkäufer erscheinen.

Kardanwelle

BK9900513 "Kardanwelle ""abschmierbar"""

DANA 0687450411590
MAN 81393836168
BERGKRAFT BK9900513D

OEM Ref. Nr.	81393836168
OEM/OES/Fahrzeugtyp	MAN
L x B x H	175*26*20
Gewicht	37.000

L=1680mm MAN

BK9900098 Kardanwelle

DANA 0687450311590
MAN 81.39333.6144
MAN 81393336144

OEM Ref. Nr.	81.39333.6144
OEM/OES/Fahrzeugtyp	MAN
L x B x H	157*16*16
Gewicht	40.000

L=1440mm MAN

BK9900727 Kardanwelle

MAN 81.39325.6124

OEM Ref. Nr.	81.39325.6124
OEM/OES/Fahrzeugtyp	MAN
L x B x H	15*18*80
Gewicht	42.000

MAN

BK9900290 Kardanwelle

MAN 81.39325.6102
MAN 81393256102

OEM Ref. Nr.	81.39325.6102
OEM/OES/Fahrzeugtyp	MAN
L x B x H	99*17*17
Gewicht	52.000

MAN

BK9900584 Kardanwelle

MAN 81.39324.6068
MAN 81393246068

OEM Ref. Nr.	81.39324.6068
OEM/OES/Fahrzeugtyp	MAN
L x B x H	15*15*67
Gewicht	32.000

L=680mm MAN

BK9900525 Kardanwelle

MAN 81393246070
MAN 81393126070
MAN 81.39324.6070
MAN 81.39312.6070
BERGKRAFT BK9900423

OEM Ref. Nr.	81.39312.6070
OEM/OES/Fahrzeugtyp	MAN
L x B x H	70*15*15
Gewicht	33.000

L=700mm [mit Schmiernippeln] MAN F2000/TGM/ TGA/TGS/TSX, BUS NL,NEOPLAN

Original-Ersatzteilnummer dienen lediglich Vergleichszwecken. Sie dürfen nicht in Lieferscheinen und Rechnungen an die Fahrzeughalter oder Wiederverkäufer erscheinen.

05.070

Kardanwelle

BK9900011 Kardanwelle

MAN 81.39106.6862
MAN 81391066862

OEM Ref. Nr.	81.39106.6862
OEM/OES/Fahrzeugtyp	MAN
L x B x H	
Gewicht	0.000

L=730mm [mit Schmiernippeln] MAN

BK9900329 Kardanwelle

MAN 81.39383.6074
MAN 81393836074

OEM Ref. Nr.	81.39383.6074
OEM/OES/Fahrzeugtyp	MAN
L x B x H	
Gewicht	0.000

L=740mm MAN

BK9900743 Kardanwelle

MAN 81.39385.6074
MAN 81393856074

OEM Ref. Nr.	81.39385.6074
OEM/OES/Fahrzeugtyp	MAN
L x B x H	100*28*20
Gewicht	31.000

L=740mm MAN

BK9900441 Kardanwelle

MAN 81391066855
MAN 81.39106.6793

OEM Ref. Nr.	81.39106.6793
OEM/OES/Fahrzeugtyp	MAN
L x B x H	
Gewicht	44.000

L=800mm [mit Schmiernippeln] MAN

BK9900031 Kardanwelle

MAN 81393836085
MAN 81.39383.6085

OEM Ref. Nr.	81.39383.6085
OEM/OES/Fahrzeugtyp	MAN
L x B x H	
Gewicht	25.000

L=850mm MAN

BK9900134 Gelenkwelle

MAN 81.39385.6085
MAN 81393856085

OEM Ref. Nr.	81.39385.6085
OEM/OES/Fahrzeugtyp	MAN
L x B x H	70*16*16
Gewicht	32.000

L=850mm MAN

Original-Ersatzteilnummer dienen lediglich Vergleichszwecken. Sie dürfen nicht in Lieferscheinen und Rechnungen an die Fahrzeughalter oder Wiederverkäufer erscheinen.

Kardanwelle

BK9900308 Kardanwelle

MAN 81.39106.6794
BERGKRAFT BK9900087
MAN 81391066794
MAN 81391066856

OEM Ref. Nr. 81.39106.6794
OEM/OES/Fahrzeugtyp MAN
L x B x H
Gewicht 45.000

L=880mm [für niedrige Temperaturen] MAN

BK9900087 Kardanwelle

MAN 81391066856
BERGKRAFT BK9900308
MAN 81391066794
MAN 81.39106.6856

OEM Ref. Nr. 81.39106.6856
OEM/OES/Fahrzeugtyp MAN
L x B x H
Gewicht 44.000

L=880mm [mit Schmiernippeln, für hohe Temperaturen] MAN

BK9900152 Kardanwelle



MAN 81.39335.6110
MAN 81393356110

OEM Ref. Nr. 81.39335.6110
OEM/OES/Fahrzeugtyp MAN
L x B x H 20*15*120
Gewicht 47.000

L=1100mm MAN

BK9900692 Kardanwelle



MAN 81.39392.6037
MAN 81393856116
MAN 81393926037

OEM Ref. Nr. 81.39392.6037
OEM/OES/Fahrzeugtyp MAN
L x B x H 23*14*120
Gewicht 36.000

L=1230mm MAN

BK9900112 Kardanwelle

MAN 81.39385.6124
MAN 81393856124

OEM Ref. Nr. 81.39385.6124
OEM/OES/Fahrzeugtyp MAN
L x B x H
Gewicht 38.000

L=1240mm MAN

BK9900982 Kardanwelle

MAN 81.39335.6178
MAN 81393356178

OEM Ref. Nr. 81.39335.6178
OEM/OES/Fahrzeugtyp MAN
L x B x H
Gewicht 59.000

L=1780mm MAN

Original-Ersatzteilnummer dienen lediglich Vergleichszwecken. Sie dürfen nicht in Lieferscheinen und Rechnungen an die Fahrzeughalter oder Wiederverkäufer erscheinen.

Kardanwelle

BK9900154 Kardanwelle

MAN 81393356208
MAN 81.39335.6208

OEM Ref. Nr.	81.39335.6208
OEM/OES/Fahrzeugtyp	MAN
L x B x H	
Gewicht	69.000

L=2080mm MAN

BK9900270 Kardanwelle



MAN 81393056050
MAN 81393256050
BERGKRAFT BK9900670
MAN 81.39325.6050
MAN 81.39305.6050

OEM Ref. Nr.	81.39305.6050
OEM/OES/Fahrzeugtyp	MAN
L x B x H	
Gewicht	36.000

L=500mm [mit Schmiernippeln] MAN F2000 (T42),TGA/TGS

BK9900273 Kardanwelle

MAN 81393256058
MAN 81393056058
MAN 81.39305.6058

OEM Ref. Nr.	81.39305.6058
OEM/OES/Fahrzeugtyp	MAN
L x B x H	60*22*22
Gewicht	44.000

L=580mm MAN

BK9900808 Kardanwelle

MAN 81393226058
MAN 81393026058
MAN 81.39302.6058

OEM Ref. Nr.	81.39302.6058
OEM/OES/Fahrzeugtyp	MAN
L x B x H	
Gewicht	29.000

L=580mm MAN

BK9900119 Gelenkwelle, 1240mm

MAN 81393926038
MAN 81.39392.6038

OEM Ref. Nr.	81.39392.6038
OEM/OES/Fahrzeugtyp	MAN
L x B x H	140*20*20
Gewicht	40.000

L=1240mm MAN

BK9900670 Gelenkwelle, Achsantrieb



BERGKRAFT BK9900270
MAN 81393256050
MAN 81393056050
MAN 81.39305.6050
MAN 81.39325.6050

OEM Ref. Nr.	81.39325.6050
OEM/OES/Fahrzeugtyp	MAN
L x B x H	20*20*56
Gewicht	36.000

L=500mm MAN F2000 (T42),TGA/TGS

Original-Ersatzteilnummer dienen lediglich Vergleichszwecken. Sie dürfen nicht in Lieferscheinen und Rechnungen an die Fahrzeughalter oder Wiederverkäufer erscheinen.

BK9900423 Gelenkwelle, Achsantrieb



MAN	81393246070
BERGKRAFT	BK9900525
MAN	81393126070
MAN	81.39324.6070
MAN	81.39312.6070

OEM Ref. Nr.	81.39324.6070
OEM/OES/Fahrzeugtyp	MAN
L x B x H	18*18*70
Gewicht	30.000

L=700mm MAN L/M/F2000/TGM/TGA/TGS/TSX, BUS NL,NEOPLAN (Trendliner),Lion's (Regio)

BK9900108 Gelenkwelle, Achsantrieb



MAN	81393256058
MAN	81.39325.6058

OEM Ref. Nr.	81.39325.6058
OEM/OES/Fahrzeugtyp	MAN
L x B x H	71*19*19
Gewicht	61.000

L=580mm MAN F2000 (T12),TGA/TGS, BUS Lion's (Coach),NEOPLAN (City-,Tourliner) ohne Schmiernippel (Wartungsfrei)

BK9900916 Gelenkwelle, Achsantrieb

MAN	81.39324.6156
MAN	81393246156

OEM Ref. Nr.	81.39324.6156
OEM/OES/Fahrzeugtyp	MAN
L x B x H	16*160*16
Gewicht	43.000

L=1560mm MAN

BK9900318 Gelenkwelle, Achsantrieb



MAN	81393256072
MAN	81.39325.6072

OEM Ref. Nr.	81.39325.6072
OEM/OES/Fahrzeugtyp	MAN
L x B x H	70*17*17
Gewicht	44.000

L=720mm MAN

BK9900118 Kardanwelle

MAN	81.39325.6118
MAN	81393256118
IVECO	98448972
IVECO	98487746

OEM Ref. Nr.	81393256118
OEM/OES/Fahrzeugtyp	MAN
L x B x H	17*17*120
Gewicht	53.000

L=1180mm MAN

BK9906082 Kardanwelle

MAN	81393246082

OEM Ref. Nr.	81393246082
OEM/OES/Fahrzeugtyp	MAN
L x B x H	65*15*15
Gewicht	32.000

L=820mm MAN

Original-Ersatzteilnummer dienen lediglich Vergleichszwecken. Sie dürfen nicht in Lieferscheinen und Rechnungen an die Fahrzeughalter oder Wiederverkäufer erscheinen.

Kardanwelle

BK9900513D "Kardanwelle ""wartungsarm"""

DANA	0687450411590
BERGKRAFT	BK9900513
MAN	81393836168

OEM Ref. Nr.	81393836168
OEM/OES/Fahrzeugtyp	MAN
L x B x H	175*26*20
Gewicht	37.000

L=1680 mm MAN

BK9000010 Gelenkwelle, Achsantrieb

MAN	N1011012450
MAN	N1.01101.2450
MAN	81393226078
MAN	81.39322.6078
MAN	81393226074
MAN	81.39322.6074
MAN	81393126072
MAN	81.39312.6072
MAN	81.39324.6072
MAN	81393246072
MAN	81393026074
MAN	81.39302.6074
MAN	81.39302.6078
MAN	81393026078

OEM Ref. Nr.	81.39324.6072
OEM/OES/Fahrzeugtyp	MAN
L x B x H	
Gewicht	23.000

MAN TGS/TGX/TGA

Original-Ersatzteilnummer dienen lediglich Vergleichszwecken. Sie dürfen nicht in Lieferscheinen und Rechnungen an die Fahrzeughalter oder Wiederverkäufer erscheinen.

BK9000485 Umlenk-/Führungsrolle, Keilrippenriemen

SKF	VKMCV 55003
MAN	51958007485
MAN	51958007431
MAN	51.95800.7485

OEM Ref. Nr.	51.95800.7485
OEM/OES/Fahrzeugtyp	MAN
L x B x H	9.2*9.2*5.5
Gewicht	0.000

65x36mm, MAN TGA Eng.D2866/D2876

BK9002551 Riemenspanner, Keilrippenriemen

INA	531061220
MAN	51958007396
INA	531 0612 20
RUVILLE	58816
SPIDAN	69816
DAYCO	APV2460
GATES	T38594
CONTITECH	V58816
SKF	VKMCV55001
MAN	51958007393
LEMFOERDER	27552
LEMFOERDER	27552 01
OPTIBELT	KT7006
SKF	VKMCV 55001
MAN	51.95800.7393
MAN	51.95800.7396
AUGER	70466
OPTIBELT	KT 7006
LEMFOERDER	2755201

OEM Ref. Nr.	51.95800.7396
OEM/OES/Fahrzeugtyp	MAN
L x B x H	16*9*20
Gewicht	2.000

MAN F2000

BK9002554 Riemenspanner, Keilrippenriemen



MAN	51968200346
MAN	51968207428
MAN	51968207477
INA	534027610
RUVILLE	58899
DAYCO	APV1134
SKF	VKMCV55004
MAN	51968200344
MAN	51968200324
MAN	51.95800.7477
MAN	51.95800.7436
MAN	51958007428
MAN	51958007429
MAN	51958007436
MAN	51958007459
MAN	51958007477

OEM Ref. Nr.	51.95800.7477
OEM/OES/Fahrzeugtyp	MAN
L x B x H	12*12*11
Gewicht	1.000

MAN TGA/TGX/TGL Eng.D2066/D2676

BK9002552 Riemenspanner, Keilrippenriemen

SKF	VKMCV 55002
MAN	51958007385
MAN	51958007394
MAN	51958007397
INA	531061320
RUVILLE	58817
DAYCO	APV2461
SKF	VKMCV55002
OPTIBELT	KT7005
OPTIBELT	KT 7005
LEMFOERDER	27553
AUGER	70466
MAN	51.95800.7385
MAN	51.95800.7394
MAN	51.95800.7397
CONTITECH	V58817
INA	531 0613 20
LEMFOERDER	27553 01
LEMFOERDER	2755301

OEM Ref. Nr.	51.95800.7397
OEM/OES/Fahrzeugtyp	MAN
L x B x H	16*9*20
Gewicht	2.000

MAN TGA D2866/D2876

BK9000092 Spannrolle, Keilrippenriemen

SKF	VKMCV55007
DAYCO	APV2403
MAN	51958006099
MAN	51958006092
MAN	51958006079
MAN	51958006076
MAN	51.95800.6092
MAN	10044691
MAN	51.95800.6079
MAN	51.95800.6076
MAN	51.95800.6099

OEM Ref. Nr.	51.95800.6099
OEM/OES/Fahrzeugtyp	MAN
L x B x H	8*8*4
Gewicht	0.000

MAN TGA/TGS/TGL
Eng.D0834,D0836,D2066,D2676,D2866,D2868,E/G/H2876

Original-Ersatzteilnummer dienen lediglich Vergleichszwecken. Sie dürfen nicht in Lieferscheinen und Rechnungen an die Fahrzeughalter oder Wiederverkäufer erscheinen.

05.100

Kreuzgelenk

BK8500746 Kreuzgelenk



LOEBRO	U746
MAN	81392006001
MAN	81391006007
MAN	81.39200.6001
MAN	81.39100.6007
IVECO	2969914
MERCEDES BENZ	0004101831

OEM Ref. Nr.	81.39100.6007
OEM/OES/Fahrzeugtyp	MAN
L x B x H	13*13*5
Gewicht	2.000

44.0x124.82mm MAN/MB/IVECO/DAF

BK8500358 Kreuzgelenk

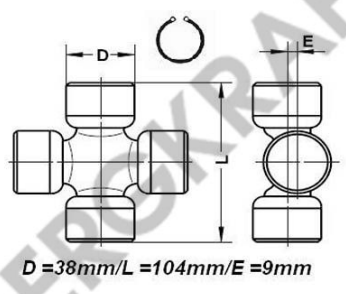

IVECO	42536857
MAN	81364156040
IVECO	93192463
LOEBRO	U358

OEM Ref. Nr.	4253 6857
OEM/OES/Fahrzeugtyp	IVECO
L x B x H	4*11*11
Gewicht	1.000

38.0x104.0mm IVECO, MAN

BK8500813 Kreuzgelenk



MAN	81.39108.6051
MAN	81.39126.6017
MAN	81.39200.6015
MAN	81391086051
MAN	81391266017
MAN	81392006015
IVECO	93159497
IVECO	93190028
ROR/MERITOR	MCP288
LOEBRO	U813
SKF	VKUA57144
DAF	689962
DAF	505698
RENAULT RVI	5000815148
IVECO	02980217
DAF	0505698
DAF	0689962
DAF	1252350
C.E.I.	133082
FRENOTRUCK	16000068

OEM Ref. Nr.	81.39126.6017
OEM/OES/Fahrzeugtyp	MAN
L x B x H	17*15*8
Gewicht	4.000

57.0x144.0mm MAN/VOLVO/DAF/IVECO/RENAULT

BK8500763 Kreuzgelenk

MAN	81391086048
MAN	81391086032
MAN	81.39374.6003
MAN	81.39126.6006
MAN	81.39109.6029
MAN	81.39109.6028
MAN	81.39108.6048
MAN	81.39108.6042
MAN	81.39108.6032
ERREVI SPA	715628
MAN	81391096028
MAN	81391096029
MERCEDES BENZ	3194100231
LOEBRO	U763
SISU	S1381602911
ROR/MERITOR	MCP289
MERCEDES BENZ	9404100031
MERCEDES BENZ	9404100003
EMMERRE SRL	934039
IVECO	93190893

OEM Ref. Nr.	387 410 00 31
OEM/OES/Fahrzeugtyp	MERCEDES BENZ
L x B x H	17*17*7
Gewicht	4.000

57.0x152.0mm MB L/SK/MK/NG-SER.,MAN F2000,TGM(N48),TGA/TGS/TGX RH,NEOPLAN

BK9900500 Kreuzgelenk



LOEBRO	U427
LOEBRO	U428
LOEBRO	U887
LOEBRO	U965
SKF	VKUA481354
DAF	1250299
DAF	1288224
DAF	1291683
C.E.I.	133072
C.E.I.	133088
C.E.I.	133188
C.E.I.	133189
DAF	1435562
DAF	1451320
ROR/MERITOR	MCP270
BERGKRAFT	BK9900783
IVECO	42533783
IVECO	42534500
RENAULT RVI	5000816506
GWB ESSEN	7687400600050

OEM Ref. Nr.	42534500
OEM/OES/Fahrzeugtyp	IVECO
L x B x H	8*17*15
Gewicht	2.000

[48,0x135,40mm Klein Type] Eurotrakker/Cursor IVECO

Original-Ersatzteilnummer dienen lediglich Vergleichszwecken. Sie dürfen nicht in Lieferscheinen und Rechnungen an die Fahrzeughalter oder Wiederverkäufer erscheinen.

BK9001108 Verschlußdeckel, Kühlmittelbehälter



HELLA	8MY376742311
MAN	81061110018
MAN	81061110017
MAN	81061100035
MERCEDES BENZ	0005016415
MERCEDES BENZ	0005015615
MERCEDES BENZ	0000401908

OEM Ref. Nr.	81061110018
OEM/OES/Fahrzeugtyp	MAN
L x B x H	8*8*4
Gewicht	0.000

BK9001430 Flügel, Lüfter

OEM Ref. Nr.	51066010102
OEM/OES/Fahrzeugtyp	MAN
L x B x H	
Gewicht	2.000

BK9001644 Flügel, Lüfter

OEM Ref. Nr.	51066010276
OEM/OES/Fahrzeugtyp	MAN
L x B x H	
Gewicht	8.000

BK9001637 Flügel, Lüfter

OEM Ref. Nr.	51066010268
OEM/OES/Fahrzeugtyp	MAN
L x B x H	
Gewicht	6.000

BK9001634 Flügel, Lüfter

OEM Ref. Nr.	51066010265
OEM/OES/Fahrzeugtyp	MAN
L x B x H	
Gewicht	5.000

BK9001632 Flügel, Lüfter

OEM Ref. Nr.	51066010264
OEM/OES/Fahrzeugtyp	MAN
L x B x H	
Gewicht	6.000

Original-Ersatzteilnummer dienen lediglich Vergleichszwecken. Sie dürfen nicht in Lieferscheinen und Rechnungen an die Fahrzeughalter oder Wiederverkäufer erscheinen.

BK9001630 Flügel, Lüfter

OEM Ref. Nr.	51066010263
OEM/OES/Fahrzeugtyp	MAN
L x B x H	
Gewicht	7.000

BK9001624 Flügel, Lüfter

OEM Ref. Nr.	51066010257
OEM/OES/Fahrzeugtyp	MAN
L x B x H	
Gewicht	7.000

BK9001623 Flügel, Lüfter

OEM Ref. Nr.	51066010256
OEM/OES/Fahrzeugtyp	MAN
L x B x H	
Gewicht	7.000

BK9001619 Flügel, Lüfter

OEM Ref. Nr.	51066010250
OEM/OES/Fahrzeugtyp	MAN
L x B x H	
Gewicht	6.000

BK9001603 Flügel, Lüfter

OEM Ref. Nr.	51066010233
OEM/OES/Fahrzeugtyp	MAN
L x B x H	
Gewicht	7.000

BK9001557 Flügel, Lüfter

OEM Ref. Nr.	51066010200
OEM/OES/Fahrzeugtyp	MAN
L x B x H	
Gewicht	2.000

Original-Ersatzteilnummer dienen lediglich Vergleichszwecken. Sie dürfen nicht in Lieferscheinen und Rechnungen an die Fahrzeughalter oder Wiederverkäufer erscheinen.

BK9001540 Flügel, Lüfter

OEM Ref. Nr. 51066010178
OEM/OES/Fahrzeugtyp MAN
L x B x H
Gewicht 2.000

BK9001538 Flügel, Lüfter

OEM Ref. Nr. 51066010177
OEM/OES/Fahrzeugtyp MAN
L x B x H
Gewicht 2.000

BK9001527 Flügel, Lüfter

OEM Ref. Nr. 51066010172
OEM/OES/Fahrzeugtyp MAN
L x B x H
Gewicht 5.000

BK9001435 Flügel, Lüfter

OEM Ref. Nr. 51066010107
OEM/OES/Fahrzeugtyp MAN
L x B x H
Gewicht 4.000

BK9002323 Ausgleichbehälter, Kühler

OEM Ref. Nr. 81061026118
OEM/OES/Fahrzeugtyp MAN
L x B x H
Gewicht 2.000

BK9002315 Ausgleichbehälter, Kühler

MAN 81061026110

OEM Ref. Nr. 81061026110
OEM/OES/Fahrzeugtyp MAN
L x B x H
Gewicht 3.000

MAN F2000

Original-Ersatzteilnummer dienen lediglich Vergleichszwecken. Sie dürfen nicht in Lieferscheinen und Rechnungen an die Fahrzeughalter oder Wiederverkäufer erscheinen.

BK9002270 Ausgleichbehälter, Kühler

OEM Ref. Nr.	81061026086
OEM/OES/Fahrzeugtyp	MAN
L x B x H	
Gewicht	4.000

BK9001116 Verschlußdeckel, kühlermittelbehälter

OEM Ref. Nr.	81061110020
OEM/OES/Fahrzeugtyp	MAN
L x B x H	
Gewicht	0.000

BK9001777 Schlauch, Kühler

OEM Ref. Nr.	81963010498
OEM/OES/Fahrzeugtyp	MAN
L x B x H	
Gewicht	0.000

BK9001151 Schlauch, Kühler

OEM Ref. Nr.	81963050026
OEM/OES/Fahrzeugtyp	MAN
L x B x H	
Gewicht	0.000

BK9001036 Schlauch, Kühler

OEM Ref. Nr.	83963050006
OEM/OES/Fahrzeugtyp	MAN
L x B x H	
Gewicht	0.000

BK9002570 Schlauch, Kühler

OEM Ref. Nr.	04274059160
OEM/OES/Fahrzeugtyp	MAN
L x B x H	98*7*7
Gewicht	1.000

Original-Ersatzteilnummer dienen lediglich Vergleichszwecken. Sie dürfen nicht in Lieferscheinen und Rechnungen an die Fahrzeughalter oder Wiederverkäufer erscheinen.

BK9001832 Schlauch, Kühler

OEM Ref. Nr.	81963010679
OEM/OES/Fahrzeugtyp	MAN
L x B x H	
Gewicht	0.000

BK9001476 Schlauch, Kühler

MAN 81963050135
LEMA 605915

OEM Ref. Nr.	81963050135
OEM/OES/Fahrzeugtyp	MAN
L x B x H	
Gewicht	0.000

Ø60x80x80 mm / blue

BK9001456 Schlauch, Kühler

OEM Ref. Nr.	81963050125
OEM/OES/Fahrzeugtyp	MAN
L x B x H	
Gewicht	6.000

BK9001353 Lüfter, Motorkühlung

OEM Ref. Nr.	51066060075
OEM/OES/Fahrzeugtyp	MAN
L x B x H	
Gewicht	3.000

BK9001588 Kupplung, Kühlerlüftung

BEHR 8MV376727971
BEHR 8MV 376 727-971
BEHR 8MV376727471
BEHR 8MV 376 727-471
AUGER 68422
MAN 51.06601.0174
MAN 51066010174
MAN 51066010152
MAN 51.06601.0152
MAN 51066010182
MAN 51.06601.0182
MAN 51.06601.0227

OEM Ref. Nr.	51.06601.0227
OEM/OES/Fahrzeugtyp	MAN
L x B x H	
Gewicht	12.000

BK9001463 Kupplung, Kühlerlüftung

OEM Ref. Nr.	51066300129
OEM/OES/Fahrzeugtyp	MAN
L x B x H	
Gewicht	7.000

Original-Ersatzteilnummer dienen lediglich Vergleichszwecken. Sie dürfen nicht in Lieferscheinen und Rechnungen an die Fahrzeughalter oder Wiederverkäufer erscheinen.

BK9001643 Flügelrad

OEM Ref. Nr.	51066010275
OEM/OES/Fahrzeugtyp	MAN
L x B x H	
Gewicht	7.000

BK8705261 Faltenbalg

MAN 81.96420.0519
MAN 81964200519



OEM Ref. Nr.	81.96420.0519
OEM/OES/Fahrzeugtyp	MAN
L x B x H	16*18*16
Gewicht	0.000

MAN TGA

BK7205788 Kupplung, Kühlerlüfter

MAN	51.06630.0093
MAN	51.06600.7030
MAN	51066300112
MAN	51066300093
MAN	51066007030
MAN	51.06630.0112
BERGKRAFT	BK7205780



OEM Ref. Nr.	51.06600.7030
OEM/OES/Fahrzeugtyp	MAN
L x B x H	76*76*14
Gewicht	13.000

D=763mm MAN TGA 480

BK7205768 Kupplung, Kühlerlüfter

MAN	51066017015
SACHS	2100043231
MAN	51.06601.7015
BERGKRAFT	BK12133FC
MAN	51.06630.0077
MAN	51.06630.0073
MAN	51.06601.7020
MAN	51066300077
MAN	51066017020
MAN	51066300073
BERGKRAFT	BK7205760



OEM Ref. Nr.	51.06601.7020
OEM/OES/Fahrzeugtyp	MAN
L x B x H	77*77*15
Gewicht	13.000

D=750mm MAN TGA 460-480

BK7202086 Kupplung, Kühlerlüfter

MAN	51.06630.0072
MAN	51066017010
MAN	51066017013
MAN	51066300064
MAN	51066300069
MAN	51.06630.0069
MAN	51.06630.0064
MAN	51.06601.7013
BERGKRAFT	BK7203000
MAN	51066300072
SACHS	2100032031
MAN	51.06601.7010



OEM Ref. Nr.	51.06601.7013
OEM/OES/Fahrzeugtyp	MAN
L x B x H	14*76*76
Gewicht	14.000

D=750mm MAN 19.403

BK7205748 Kupplung, Kühlerlüfter

MAN 51066017009
MAN 51.06601.7009



OEM Ref. Nr.	51.06601.7009
OEM/OES/Fahrzeugtyp	MAN
L x B x H	
Gewicht	0.000

D=704mm MAN 19.463

Original-Ersatzteilnummer dienen lediglich Vergleichszwecken. Sie dürfen nicht in Lieferscheinen und Rechnungen an die Fahrzeughalter oder Wiederverkäufer erscheinen.

BK7205808 Kupplung, Kühlerlüfter



MAN	51066007025
MAN	51.06630.0131
MAN	51.06630.0107
MAN	51.06600.7025
MAN	51066300131
MAN	51066300107
BERGKRAFT	BK7205810

OEM Ref. Nr.	51.06600.7025
OEM/OES/Fahrzeugtyp	MAN
L x B x H	76*76*14
Gewicht	11.000

D=704mm MAN TGA D20-D26

BK7205758 Kupplung, Kühlerlüfter



MAN	51.06630.0076
MAN	51.06630.0108
MAN	51.06630.0115
MAN	51066007026
SACHS	2100040431
BERGKRAFT	BK7205750
MAN	51.06601.7019
MAN	51.06600.7033
MAN	51066300115
MAN	51066007033
MAN	51066017019
MAN	51066300076
MAN	51066300108
MAN	51.06600.7026

OEM Ref. Nr.	51.06601.7019
OEM/OES/Fahrzeugtyp	MAN
L x B x H	76*76*14
Gewicht	13.000

D=704mm MAN TGA 460

BK7202300 Kupplung, Kühlerlüfter



HELLA	8MV376727351
MAN	81066306045
MAN	81.06630.6045
BEHR	6120006603
BEHR	6101441

OEM Ref. Nr.	81.06630.6045
OEM/OES/Fahrzeugtyp	MAN
L x B x H	
Gewicht	12.000

D=660mm MAN BUS SR240/280, SU292

BK7202222 Kupplung, Kühlerlüfter



HELLA	8MV376727301
MAN	81066306039
MAN	81.06630.6039
BEHR	6120406603
BEHR	6112106603
BEHR	6101415

OEM Ref. Nr.	81.06630.6039
OEM/OES/Fahrzeugtyp	MAN
L x B x H	
Gewicht	12.000

D=650mm MAN BUS SUE 242/292/322, SG 242/292/282

BK7202460 Kupplung, Kühlerlüfter



HELLA	8MV376728131
MAN	81066306072
MAN	81.06630.6072
BEHR	6137306603
BEHR	6135706603
BEHR	6101545

OEM Ref. Nr.	81.06630.6072
OEM/OES/Fahrzeugtyp	MAN
L x B x H	
Gewicht	11.000

"D=650mm MAN BUS NL202,SG242/292,Lion""s City"

BK7202202 Kupplung, Kühlerlüfter



MAN	81066160001
MAN	81.06616.0001
BEHR	6110206600
BEHR	6101399

OEM Ref. Nr.	81.06616.0001
OEM/OES/Fahrzeugtyp	MAN
L x B x H	
Gewicht	0.000

D=620mm MAN BUS SG220/SUE240

Original-Ersatzteilnummer dienen lediglich Vergleichszwecken. Sie dürfen nicht in Lieferscheinen und Rechnungen an die Fahrzeughalter oder Wiederverkäufer erscheinen.

BK7202225 Kupplung, Kühlerlüfter



HELLA 8MV376727281
MAN 81066306038
MAN 81.06630.6038
BEHR 6111406603
BEHR 6101406

OEM Ref. Nr.	81.06630.6038
OEM/OES/Fahrzeugtyp	MAN
L x B x H	14*76*76
Gewicht	11.000

D=600mm MAN BUS SU292

BK7202800 Kupplung, Kühlerlüfter



MAN 51066300068
MAN 51066300061
MAN 51066300055
MAN 51.06630.0068

OEM Ref. Nr.	51.06630.0068
OEM/OES/Fahrzeugtyp	MAN
L x B x H	28*28*20
Gewicht	6.000

MAN D2865 LF21-24/D2866 LF20-45/D2876 LF01-14

BK7203000 Kupplung, Kühlerlüfter



MAN 51066300072
MAN 51.06601.7013
MAN 51.06630.0064
MAN 51.06630.0069
MAN 51.06630.0072
MAN 51066017010
MAN 51066017013
MAN 51066300064
MAN 51066300069
SACHS 2100032031
MAN 51.06601.7010
BERGKRAFT BK7202086

OEM Ref. Nr.	51.06630.0072
OEM/OES/Fahrzeugtyp	MAN
L x B x H	28*28*20
Gewicht	6.000

MAN F2000/19.403/19.463

BK7205750 Kupplung, Kühlerlüfter inkl. Kabel



BERGKRAFT BK7205758
MAN 51066300115
MAN 51066007033
MAN 51066017019
MAN 51066300076
MAN 51066300108
MAN 51.06600.7026
MAN 51.06600.7033
SACHS 2100040431
MAN 51066007026
MAN 51.06630.0115
MAN 51.06630.0108
MAN 51.06630.0076
MAN 51.06601.7019

OEM Ref. Nr.	51.06630.0115
OEM/OES/Fahrzeugtyp	MAN
L x B x H	28*28*20
Gewicht	7.000

elektromagnetische-Ausführung, MAN TGA 460 D2866 LF20-43/D2876 LF04-25

BK7205760 Kupplung, Kühlerlüfter



BERGKRAFT BK7205768
MAN 51066300073
MAN 51066017020
MAN 51066300077
MAN 51.06601.7020
MAN 51.06630.0073
MAN 51.06630.0077
MAN 51066017015
SACHS 2100043231
MAN 51.06601.7015
BERGKRAFT BK12133FC

OEM Ref. Nr.	51.06630.0077
OEM/OES/Fahrzeugtyp	MAN
L x B x H	28*28*20
Gewicht	7.000

elektromagnetische-Ausführung, MAN TGA 460-480 D2866LF/D2876LF

BK7205790 Kupplung, Kühlerlüfter



MAN 51066300130
MAN 51066300129
MAN 51066300106
MAN 51066300096
MAN 51.06630.0130
MAN 51.06630.0129
MAN 51.06630.0106
MAN 51.06630.0096

OEM Ref. Nr.	51.06630.0096
OEM/OES/Fahrzeugtyp	MAN
L x B x H	27*27*13
Gewicht	6.000

elektromagnetische-Ausführung, MAN TGA 480

Original-Ersatzteilnummer dienen lediglich Vergleichszwecken. Sie dürfen nicht in Lieferscheinen und Rechnungen an die Fahrzeughalter oder Wiederverkäufer erscheinen.

BK7205780 Kupplung, Kühlerlüfter



MAN	51.06600.7030
MAN	51.06630.0093
MAN	51.06630.0112
MAN	51066007030
MAN	51066300093
BERGKRAFT	BK7205788
MAN	51066300112

OEM Ref. Nr.	51.06630.0112
OEM/OES/Fahrzeugtyp	MAN
L x B x H	28*28*20
Gewicht	5.000

elektromagnetische-Ausführung, MAN TGA 480

BK7205820 Kupplung, Kühlerlüfter



MAN	51066300119
MAN	51.06630.0119

OEM Ref. Nr.	51.06630.0119
OEM/OES/Fahrzeugtyp	MAN
L x B x H	25*25*18
Gewicht	9.000

elektromagnetische-Ausführung, MAN TGA 480-D20

BK7205810 Kupplung, Kühlerlüfter



BERGKRAFT	BK7205808
MAN	51066300107
MAN	51066300131
MAN	51.06600.7025
MAN	51.06630.0107
MAN	51.06630.0131
MAN	51066007025

OEM Ref. Nr.	51.06630.0131
OEM/OES/Fahrzeugtyp	MAN
L x B x H	24*22*16
Gewicht	5.000

elektromagnetische-Ausführung, MAN TGA D20-D26

BK7205850 Kupplung, Kühlerlüfter



MAN	51.06630.0124
MAN	51.06630.0127
MAN	51066300124
MAN	51066300127

OEM Ref. Nr.	51.06630.0124
OEM/OES/Fahrzeugtyp	MAN
L x B x H	
Gewicht	8.000

elektromagnetische-Ausführung, MAN TGM 480

BK7203100 Kupplung, Kühlerlüfter



MAN	51066300007
MAN	51.06630.0007

OEM Ref. Nr.	51.06630.0007
OEM/OES/Fahrzeugtyp	MAN
L x B x H	
Gewicht	5.000

MAN 18.232/19.281/26.281

BK7206030 Kupplung, Kühlerlüfter



MAN	51.06630.0047
MAN	51066300047

OEM Ref. Nr.	51.06630.0047
OEM/OES/Fahrzeugtyp	MAN
L x B x H	
Gewicht	7.000

MAN 19.502

Original-Ersatzteilnummer dienen lediglich Vergleichszwecken. Sie dürfen nicht in Lieferscheinen und Rechnungen an die Fahrzeughalter oder Wiederverkäufer erscheinen.

BK7204080 Kupplung, Kühlerlüfter



HELLA 8MV376731141
BEHR 6330700600
BEHR 6300292
MAN 51066300043
MAN 51066300042
MAN 51.06630.0043
MAN 51.06630.0042

OEM Ref. Nr.	51.06630.0043
OEM/OES/Fahrzeugtyp	MAN
L x B x H	
Gewicht	0.000

MAN M90/12.152/14.152

BK7201500 Kupplung, Kühlerlüfter



MAN 51.06630.0067
MAN 51066300067

OEM Ref. Nr.	51.06630.0067
OEM/OES/Fahrzeugtyp	MAN
L x B x H	30*20*17
Gewicht	5.000

MAN 11.284/12.224/18.264 eng.
D0824,D0826,D0834,D0836,D2866 6ть отв

BK12142FC Kupplung, Kühlerlüfter



BEHR 6401800600
MAN 51066300074
MAN 51066300050
MAN 51.06630.0074
MAN 51.06630.0050

OEM Ref. Nr.	51.06630.0074
OEM/OES/Fahrzeugtyp	MAN
L x B x H	30*20*17
Gewicht	5.000

MAN 18.272/19.422

BK7205740 Kupplung, Kühlerlüfter



MAN 51.06630.0066
MAN 51.06630.0070
MAN 51066017003
MAN 51066017006
MAN 51066017008
MAN 51066300059
MAN 51.06630.0065
MAN 51.06630.0062
MAN 51.06630.0060
MAN 51.06630.0059
MAN 51.06601.7008
MAN 51.06601.7006
MAN 51.06601.7003
SACHS 2100028031
MAN 51066300060
MAN 51066300062
MAN 51066300065
MAN 51066300066
MAN 51066300070
BEHR 6400476

OEM Ref. Nr.	51.06630.0060
OEM/OES/Fahrzeugtyp	MAN
L x B x H	28*25*22
Gewicht	5.000

MAN 19.403/19.463/F90/F2000 eng.
D2865,D2866,D2876 6 отв.

BK7203200 Kupplung, Kühlerlüfter



MAN 51066309037
MAN 51066300071
MAN 51066300058
MAN 51066300049
MAN 51066300037
MAN 51.06630.9037
MAN 51.06630.0071
MAN 51.06630.0058
MAN 51.06630.0049
MAN 51.06630.0037

OEM Ref. Nr.	51.06630.0037
OEM/OES/Fahrzeugtyp	MAN
L x B x H	22*22*16
Gewicht	2.000

MAN D0826GF,TF110 137Kw

BK10002FC Zwischenflansch, Lüfter



OEM Ref. Nr.	51.06604.0061
OEM/OES/Fahrzeugtyp	MAN
L x B x H	17*17*4
Gewicht	1.000

MAN TGA

Original-Ersatzteilnummer dienen lediglich Vergleichszwecken. Sie dürfen nicht in Lieferscheinen und Rechnungen an die Fahrzeughalter oder Wiederverkäufer erscheinen.

BK12109FC Lüfter, Motorkühlung

MAN 51.06601.0243



OEM Ref. Nr.	51.06601.0243
OEM/OES/Fahrzeugtyp	MAN
L x B x H	73*73*19
Gewicht	11.000

MAN 19.422

BK12110FC Lüfter, Motorkühlung

MAN 51.06601.0204



OEM Ref. Nr.	51.06601.0204
OEM/OES/Fahrzeugtyp	MAN
L x B x H	
Gewicht	12.000

MAN 26.281

BK12173FC Lüfterrad, Motorkühlung

MAN 51066010230
MAN 51.06601.0230



OEM Ref. Nr.	51.06601.0230
OEM/OES/Fahrzeugtyp	MAN
L x B x H	
Gewicht	1.000

MAN 12.153

BK7202027 Kupplung, Kühlerlüfter

MAN 81.06630.6070
MAN 81066306070



OEM Ref. Nr.	81.06630.6070
OEM/OES/Fahrzeugtyp	MAN
L x B x H	
Gewicht	13.000

MAN/EVOBUS/NEOPLAN

BK2922121SP Lagerung, Kühler



OEM Ref. Nr.	81.96210.0615
OEM/OES/Fahrzeugtyp	MAN
L x B x H	
Gewicht	0.000

BK2864721SP Lagerung, Kühler



OEM Ref. Nr.	81.96210.0240
OEM/OES/Fahrzeugtyp	MAN
L x B x H	
Gewicht	0.000

Original-Ersatzteilnummer dienen lediglich Vergleichszwecken. Sie dürfen nicht in Lieferscheinen und Rechnungen an die Fahrzeughalter oder Wiederverkäufer erscheinen.

BK2849721SP Lagerung, Kühler



OEM Ref. Nr.	81.96210.0244
OEM/OES/Fahrzeugtyp	MAN
L x B x H	
Gewicht	0.000

BK28351021SP Lagerung, Kühler



OEM Ref. Nr.	81.96210.0295
OEM/OES/Fahrzeugtyp	MAN
L x B x H	
Gewicht	0.000

BK2833421SP Lagerung, Kühler



OEM Ref. Nr.	81.96210.0196
OEM/OES/Fahrzeugtyp	MAN
L x B x H	11*7*6
Gewicht	0.000

BK2891821SP Lagerung, Kühler



MAN	81962100426
MAN	81.96210.0426
AUGER	3273
LEMFOERDER	2965301

OEM Ref. Nr.	81.96210.0426
OEM/OES/Fahrzeugtyp	MAN
L x B x H	5*5*5
Gewicht	0.000

D=38mm/d=13mm/H=44mm NEOPLAN/MAN F90,F2000 SL/SG/SU/SR,NL/NM,RH

BK2110121SP Dichtung, Kühlerlüfterhalter

OEM Ref. Nr.	81.41820.0096
OEM/OES/Fahrzeugtyp	MAN
L x B x H	
Gewicht	0.000

BK2111121SP Dichtung, Kühlerlüfterhalter

OEM Ref. Nr.	81.96101.0382
OEM/OES/Fahrzeugtyp	MAN
L x B x H	
Gewicht	1.000

Original-Ersatzteilnummer dienen lediglich Vergleichszwecken. Sie dürfen nicht in Lieferscheinen und Rechnungen an die Fahrzeughalter oder Wiederverkäufer erscheinen.

BK2148121SP Dichtung, Kühlerlüfterhalter



OEM Ref. Nr.	81.96101.0659
OEM/OES/Fahrzeugtyp	MAN
L x B x H	30*15*16
Gewicht	1.000

BK2155121SP Dichtung, Kühlerlüfterhalter



OEM Ref. Nr.	81.96101.0527
OEM/OES/Fahrzeugtyp	MAN
L x B x H	
Gewicht	1.000

BK2834821SP Kühlerschlauch (Unterer)

OEM Ref. Nr.	81.96301.0321
OEM/OES/Fahrzeugtyp	MAN
L x B x H	
Gewicht	0.000

BK2973321SP Heißluftdüse

MAN 81963010896
MAN 81.96301.0896



OEM Ref. Nr.	81.96301.0896
OEM/OES/Fahrzeugtyp	MAN
L x B x H	3*16*20
Gewicht	0.000

d=18mm/d=18mm/d=18mm MAN TGA/TGL/TGM

BK29741021SP Heißluftdüse

MAN 81.96305.0194
MAN 81963050194



OEM Ref. Nr.	81.96305.0194
OEM/OES/Fahrzeugtyp	MAN
L x B x H	
Gewicht	0.000

d=18mm/d=18mm/L=170mm MAN TGA

BK2838421SP Schlauchanschluss

OEM Ref. Nr.	81.96301.0401
OEM/OES/Fahrzeugtyp	MAN
L x B x H	
Gewicht	0.000

Original-Ersatzteilnummer dienen lediglich Vergleichszwecken. Sie dürfen nicht in Lieferscheinen und Rechnungen an die Fahrzeughalter oder Wiederverkäufer erscheinen.

BK2841321SP Schlauchanschluss

OEM Ref. Nr. 04.27405.1100
OEM/OES/Fahrzeugtyp MAN
L x B x H
Gewicht 0.000

BK2841421SP Schlauchanschluss

OEM Ref. Nr. 81.96301.0401
OEM/OES/Fahrzeugtyp MAN
L x B x H
Gewicht 0.000

BK28221021SP Schlauchbogen

MAN 81.96301.0212



OEM Ref. Nr. 81.96301.0212
OEM/OES/Fahrzeugtyp MAN
L x B x H
Gewicht 0.000

BK2838221SP Kühlerschlauch (Unterer)

OEM Ref. Nr. 81.96301.0458
OEM/OES/Fahrzeugtyp MAN
L x B x H
Gewicht 0.000

BK2838321SP Schlauchbogen

OEM Ref. Nr. 83.96301.0001
OEM/OES/Fahrzeugtyp MAN
L x B x H
Gewicht 0.000

BK2833721SP Faltenbalg

MAN 81.96420.0170



OEM Ref. Nr. 81.96420.0170
OEM/OES/Fahrzeugtyp MAN
L x B x H
Gewicht 0.000

Original-Ersatzteilnummer dienen lediglich Vergleichszwecken. Sie dürfen nicht in Lieferscheinen und Rechnungen an die Fahrzeughalter oder Wiederverkäufer erscheinen.

BK2839621SP Faltenbalg



MAN 81.96420.0225
MAN 81964200225
MAN 81.96420.0143
MAN 81964200143
MAN 81.91710.0143
MAN 81917100143
MAN 81964200156

OEM Ref. Nr.	81.96420.0156
OEM/OES/Fahrzeugtyp	MAN
L x B x H	
Gewicht	0.000

BK2829921SP Wasserschlauch

OEM Ref. Nr.	86.27129.0038
OEM/OES/Fahrzeugtyp	MAN
L x B x H	
Gewicht	0.000

BK2844821SP Lagerung, Kühler



MAN	81962100248
MAN	81.96210.0248
AUGER	1437
LEMFOERDER	11780

OEM Ref. Nr.	81.96210.0248
OEM/OES/Fahrzeugtyp	MAN
L x B x H	7*7*2
Gewicht	0.000

MAN F2000(T44),TGA/TGX,SL/SG/SU/SR,NL/NG/ND/NM

BK2973121SP Kühlerschlauch

MAN 81.96301.0906
MAN 81963010906



OEM Ref. Nr.	81.96301.0906
OEM/OES/Fahrzeugtyp	MAN
L x B x H	
Gewicht	0.000

d=50mm/d=50mm/L=485mm MAN TGL

BK29721021SP Kühlerschlauch

MAN 81963010904
MAN 81.96301.0904



OEM Ref. Nr.	81.96301.0904
OEM/OES/Fahrzeugtyp	MAN
L x B x H	
Gewicht	0.000

d=50mm/d=50mm/L=565mm MAN TGL

BK2970721SP Kühlerschlauch

MAN 81.96301.0622
MAN 81963010622



OEM Ref. Nr.	81.96301.0622
OEM/OES/Fahrzeugtyp	MAN
L x B x H	18*44*13
Gewicht	0.000

d=50mm/d=50mm/L=570mm MAN 19T

Original-Ersatzteilnummer dienen lediglich Vergleichszwecken. Sie dürfen nicht in Lieferscheinen und Rechnungen an die Fahrzeughalter oder Wiederverkäufer erscheinen.

BK2940921SP Kühlerschlauch



MAN 81963010677
MAN 81.96301.0677

OEM Ref. Nr.	81.96301.0677
OEM/OES/Fahrzeugtyp	MAN
L x B x H	22*44*10
Gewicht	0.000

d=60mm/d=60mm/L=430mm MAN F2000,TGA/ TGS,TGX

BK2973521SP Kühlerschlauch



MAN 81.96301.0659
MAN 81963010496
MAN 81963010659
MAN 82963010008

OEM Ref. Nr.	81.96301.0659
OEM/OES/Fahrzeugtyp	MAN
L x B x H	10*41*20
Gewicht	0.000

d=60mm/d=60mm/L=460mm MAN F90,F2000,TGA/ TGX

BK2973621SP Kühlerschlauch



MAN 81963050088
MAN 81.96305.0088

OEM Ref. Nr.	81.96305.0088
OEM/OES/Fahrzeugtyp	MAN
L x B x H	
Gewicht	1.000

d=60mm/d=60mm/L=615mm MAN F90/F2000

BK2941221SP Kühlerschlauch



FRENOTRUCK 25200103
MAN 81.96301.0898
MAN 81963010898

OEM Ref. Nr.	81.96301.0898
OEM/OES/Fahrzeugtyp	MAN
L x B x H	8*50*22
Gewicht	0.000

d=60mm/d=60mm/L=620mm MAN TGA

BK2973721SP Kühlerschlauch



MAN 81.96305.0129
MAN 81963050129

OEM Ref. Nr.	81.96305.0129
OEM/OES/Fahrzeugtyp	MAN
L x B x H	53*28*13
Gewicht	0.000

d=60mm/d=60mm/L=630mm MAN F2000

BK29841021SP Kühlerschlauch



MAN 81.96305.0226
MAN 81963050095
MAN 81963050134
MAN 81963050223
MAN 81963050226
MAN 81.96305.0223
MAN 81.96305.0134
MAN 81.96305.0095
MAN 51963050021
MAN 51963050018
MAN 51.96305.0021
MAN 51.96305.0018

OEM Ref. Nr.	81.96305.0134
OEM/OES/Fahrzeugtyp	MAN
L x B x H	20*10*10
Gewicht	0.000

MAN F90,F2000,TGA/TGS/TGX SL/SU/SR,NL/NG/ ND,UL/RH,Lion's/NEOPLAN

Original-Ersatzteilnummer dienen lediglich Vergleichszwecken. Sie dürfen nicht in Lieferscheinen und Rechnungen an die Fahrzeughalter oder Wiederverkäufer erscheinen.

BK2975121SP Heißluftdüse

MAN 81.96305.0193
MAN 81963050193



OEM Ref. Nr.	81.96305.0193
OEM/OES/Fahrzeugtyp	MAN
L x B x H	
Gewicht	0.000

d=18mm/d=18mm/L=170mm MAN TGA

BK2973421SP Heißluftdüse

MAN 81.96301.0894
MAN 81963010894



OEM Ref. Nr.	81.96301.0894
OEM/OES/Fahrzeugtyp	MAN
L x B x H	
Gewicht	0.000

d=18mm/d=18mm/L=280mm MAN TGA/TGL/TGM

BK2974921SP Heißluftdüse

MAN 81963050192
MAN 81.96305.0192



OEM Ref. Nr.	81.96305.0192
OEM/OES/Fahrzeugtyp	MAN
L x B x H	28*11*2
Gewicht	0.000

d=18mm/d=18mm/L=330mm MAN TGA

BK2954121SP Heißluftdüse

MAN 81.96305.0300
MAN 81963050300



OEM Ref. Nr.	81.96305.0300
OEM/OES/Fahrzeugtyp	MAN
L x B x H	3*29*12
Gewicht	0.000

d=18mm/d=18mm/L=380mm MAN TGA

BK2973221SP Schlauch, Wärmetauscher-Heizung

AUGER 69521
MAN 81.96301.0895
MAN 81963010895



OEM Ref. Nr.	81.96301.0895
OEM/OES/Fahrzeugtyp	MAN
L x B x H	12*25*10
Gewicht	0.000

d=18mm/d=18mm/L=460mm MAN TGA/TGL/TGM

BK2958321SP Heißluftdüse

MAN 81.96305.0272
MAN 81963050272



OEM Ref. Nr.	81.96305.0272
OEM/OES/Fahrzeugtyp	MAN
L x B x H	26*19*4
Gewicht	0.000

d=18mm/d=18mm/L=510mm MAN TGA

Original-Ersatzteilnummer dienen lediglich Vergleichszwecken. Sie dürfen nicht in Lieferscheinen und Rechnungen an die Fahrzeughalter oder Wiederverkäufer erscheinen.

BK2958221SP Heißluftdüse

MAN 81.96305.0262
MAN 81963050262



OEM Ref. Nr.	81.96305.0262
OEM/OES/Fahrzeugtyp	MAN
L x B x H	
Gewicht	0.000

d=18mm/d=18mm/L=520mm MAN TGA

BK2975221SP Heißluftdüse

MAN 81.96305.0197
MAN 81963050197



OEM Ref. Nr.	81.96305.0197
OEM/OES/Fahrzeugtyp	MAN
L x B x H	
Gewicht	0.000

d=18mm/d=18mm/L=550mm MAN TGA

BK2958121SP Heißluftdüse

MAN 81963050217
MAN 81.96305.0217



OEM Ref. Nr.	81.96305.0217
OEM/OES/Fahrzeugtyp	MAN
L x B x H	14*11*8
Gewicht	0.000

d=18mm/d=18mm/L=630mm MAN TGA

BK2972921SP Heißluftdüse

MAN 81.96305.0304
MAN 81963050304



OEM Ref. Nr.	81.96305.0304
OEM/OES/Fahrzeugtyp	MAN
L x B x H	
Gewicht	0.000

d=18mm/d=18mm/L=960mm MAN TGL

BK2834721SP Kühlerschlauch

MAN 81963010323
MAN 81.96301.0323

OEM Ref. Nr.	81.96301.0323
OEM/OES/Fahrzeugtyp	MAN
L x B x H	
Gewicht	0.000

50x55-MAN334-2

BK29501021SP Kühlerschlauch

MAN 04.27199.1010
MAN 04271991010



OEM Ref. Nr.	04.27199.1010
OEM/OES/Fahrzeugtyp	MAN
L x B x H	
Gewicht	0.000

d=10mm/d=10mm/L=1130mm MAN TGA

Original-Ersatzteilnummer dienen lediglich Vergleichszwecken. Sie dürfen nicht in Lieferscheinen und Rechnungen an die Fahrzeughalter oder Wiederverkäufer erscheinen.

BK29401021SP Kühlerschlauch



MAN 81.96305.0166
MAN 81963050166

OEM Ref. Nr. 81.96305.0166
OEM/OES/Fahrzeugtyp MAN
L x B x H
Gewicht 0.000

d=22mm/d=22mm/L=880mm MAN TGA/NG/SG/SL/SR

BK2941121SP Kühlerschlauch



MAN 04.27405.9502
MAN 04274059502

OEM Ref. Nr. 04.27405.9502
OEM/OES/Fahrzeugtyp MAN
L x B x H 50*32*3
Gewicht 0.000

d=10mm/d=10mm/L=1030mm MAN TGA

BK2951121SP Kühlerschlauch



MAN A5689105482
MAN A5.68910.5482
MAN 04274059250
MAN 04.27405.9250
MAN 04274050050
MAN 04.27405.0050
MAN 86271290050
MAN 86271300050
MAN 04.27405.9550
MAN 04274059550
MAN 86.27129.0050
MAN 85.90001.2826
MAN 85900012826
MAN 86.27130.0050

OEM Ref. Nr. 04.27405.9550
OEM/OES/Fahrzeugtyp MAN
L x B x H 101*6*6
Gewicht 1.000

d=50mm/d=50mm/L=1000mm MAN 22.230

BK2951221SP Kühlerschlauch



MAN 04.27405.9560
MAN 04274059560
MERCEDES BENZ 900271060004

OEM Ref. Nr. 04.27405.9560
OEM/OES/Fahrzeugtyp MAN
L x B x H 8*102*8
Gewicht 1.000

d=60mm/d=60mm/L=1000mm MAN TGA

BK12133FC Kupplung, Kühlerlüfter



MAN 51066017015
MAN 51.06630.0077
MAN 51.06630.0073
MAN 51.06601.7020
MAN 51066300077
MAN 51066017020
MAN 51066300073
BERGKRAFT BK7205760
BERGKRAFT BK7205768
MAN 51.06601.7015
SACHS 2100043231

OEM Ref. Nr. 51.06630.0073
OEM/OES/Fahrzeugtyp MAN
L x B x H
Gewicht 5.000

(VISCO TYPE) MAN TGA 410 D2866LF20...45/ D2876LF01...20 D=750

BK9000680 Kühlerschlauch

MAN 81963010680
MAN 81.96301.0680

OEM Ref. Nr. 81963010680
OEM/OES/Fahrzeugtyp MAN
L x B x H 45*20*8
Gewicht 0.000

d=60mm/d=60mm/L=530mm, MAN TGA

Original-Ersatzteilnummer dienen lediglich Vergleichszwecken. Sie dürfen nicht in Lieferscheinen und Rechnungen an die Fahrzeughalter oder Wiederverkäufer erscheinen.

BK9000889 Kühlerschlauch

MAN 81.96301.0889
MAN 81963010889
MAN 81963010960



BERGKRAFT

OEM Ref. Nr.	81963010889
OEM/OES/Fahrzeugtyp	MAN
L x B x H	58*25*10
Gewicht	0.000

d=60mm/d=60mm/L=710mm, MAN TGA/TGS/TGX

Original-Ersatzteilnummer dienen lediglich Vergleichszwecken. Sie dürfen nicht in Lieferscheinen und Rechnungen an die Fahrzeughalter oder Wiederverkäufer erscheinen.

Kupplungsylinder (Geber) und Zubehör

BK13033BAS Reparatursatz Kupplungsnehmerzylinder

KNORR-BREMSE	625976AM
MAN	81307156138

OEM Ref. Nr.	625976AM
OEM/OES/Fahrzeugtyp	KNORR-BREMSE
L x B x H	
Gewicht	0.000

BK1303303AS Kupplungsgeberzylinder

MAN	81307156111
MAN	81.30715.6121
MAN	81.30715.6119
MAN	81.30715.6111
AUGER	68848
KNORR-BREMSE	623160AM
MAN	81307156121
BERGKRAFT	BK2001033AS
BREMBO	CB3001
KAWE Beweko	M7001
TEXTAR	50025500



OEM Ref. Nr.	623160AM
OEM/OES/Fahrzeugtyp	KNORR-BREMSE
L x B x H	20*9*7
Gewicht	0.000

BK1303001AS Radbremszylinder

KAESSBOHRER	8.282.153.000
KAESSBOHRER	8.282.000.558

OEM Ref. Nr.	81.50405.6095
OEM/OES/Fahrzeugtyp	MAN
L x B x H	
Gewicht	4.000

BK2836521SP Reparatursatz, Kupplungsgeberzylinder

MAN	81307156118

OEM Ref. Nr.	81.30715.6118
OEM/OES/Fahrzeugtyp	MAN
L x B x H	8*4*4
Gewicht	0.000

BK2006012AS Nehmerzylinder, Kupplung

MAN	81307166082
MAN	81307166055
MAN	81.30716.6082
MAN	81.30716.6055



OEM Ref. Nr.	81.30716.6082
OEM/OES/Fahrzeugtyp	MAN
L x B x H	32*13*10
Gewicht	1.000

MAN F7 / F8 (509)

BK2001014AS Geberzylinder, Kupplung

MAN	N1011009883
MAN	N1011006883
C.E.I.	580077
MERCEDES BENZ	0012956806
MERCEDES BENZ	0012956006
MERCEDES BENZ	0012952906
MERCEDES BENZ	0002956806



OEM Ref. Nr.	KG2395.1.7
OEM/OES/Fahrzeugtyp	FTE
L x B x H	20*10*10
Gewicht	0.000

D=23.81mm MB BM380/383/385,387/389/393,616/617/619,620/621/623,624/625

Original-Ersatzteilnummer dienen lediglich Vergleichszwecken. Sie dürfen nicht in Lieferscheinen und Rechnungen an die Fahrzeughalter oder Wiederverkäufer erscheinen.

BK1303203AS Geberzylinder, Kupplung

MAN	81.08340.0143
RENAULT RVI	5000809514
MAN	KG23712.1.4
MAN	81307156115
MAN	81307156077
MAN	81307156065
MAN	81083400143
MAN	81.30715.6115
MAN	81.30715.6077
MAN	81.30715.6065

OEM Ref. Nr.	KG23712.1.4
OEM/OES/Fahrzeugtyp	FTE
L x B x H	17*7*7
Gewicht	0.000

MAN F7/8/9

BK2001033AS Geberzylinder, Kupplung



BERGKRAFT	BK1303303AS
TEXTAR	50025500
KNORR-BREMSE	623160AM
AUGER	68848
MAN	81.30715.6111
MAN	81.30715.6119
MAN	81.30715.6121
MAN	81307156111
MAN	81307156119
MAN	81307156121
BREMBO	CB3001
KAWE Beweko	M7001

OEM Ref. Nr.	81.30715.6119
OEM/OES/Fahrzeugtyp	MAN
L x B x H	20*10*7
Gewicht	0.000

D=24mm MAN M/F90,M/F2000 SL/SG/SU/SR,NL,UL/RH, Lion's

BK8503006 Geberzylinder, Kupplung

BERGKRAFT	BK1302902AS
MERCEDES BENZ	001 295 30 06
MERCEDES BENZ	0012950806
MERCEDES BENZ	0012953006
TEXTAR	50032200
TEXTAR	50032300
AUGER	68819
BREMBO	C50015
KAWE Beweko	M7013
MAN	N1011009929
TRW	PNN100

OEM Ref. Nr.	001 295 30 06
OEM/OES/Fahrzeugtyp	MERCEDES BENZ
L x B x H	20*6*6
Gewicht	0.000

MB SK/MK/NG-SERIES BM620/621/623/624 (380 PS),BM645/646,647-649,NEOPLAN

BK8503002 Geberzylinder, Kupplung

MAN	81307156135
MAN	81.30715.6135



OEM Ref. Nr.	81.30715.6135
OEM/OES/Fahrzeugtyp	MAN
L x B x H	22*9*8
Gewicht	0.000

MAN M/F90,M/F2000

BK1109035AS Reparatursatz, Kupplungsnehmerzylinder



BERGKRAFT	BK13033BAS
MAN	81307156138
MAN	81.30715.6138
KNORR-BREMSE	625976AM

OEM Ref. Nr.	81.30715.6138
OEM/OES/Fahrzeugtyp	MAN
L x B x H	5*13*13
Gewicht	0.000

MAN M/F90,M/F2000 SL,UL/RH,Lion's (City, Classic)

BK8509188 Geberzylinder, Kupplung

MAN	81083400143
MAN	81.08340.0143
MAN	81.30715.6152
MAN	81307156152

OEM Ref. Nr.	81.08340.0143
OEM/OES/Fahrzeugtyp	MAN
L x B x H	
Gewicht	0.000

ohne Sensor, MAN TGL/TGM,TGA/TGS/TGX,Lion's (Classic,Coach,Regio),Neoplan

Original-Ersatzteilnummer dienen lediglich Vergleichszwecken. Sie dürfen nicht in Lieferscheinen und Rechnungen an die Fahrzeughalter oder Wiederverkäufer erscheinen.

Kupplungsylinder (Geber) und Zubehör

BK8509189 Geberzylinder, Kupplung

MAN 81307156153
MAN 81.30715.6153

OEM Ref. Nr.	81.30715.6153
OEM/OES/Fahrzeugtyp	MAN
L x B x H	
Gewicht	0.000

ohne Sensor, MAN TGA/TGS/TGX

BK8509187 Geberzylinder, Kupplung



MAN 81307156156
MAN 81307156154
MAN 81307156149
MAN 81.30715.6156
MAN 81.30715.6154
MAN 81.30715.6149
MAN 81083400143
MAN 81.08340.0143

OEM Ref. Nr.	81.30715.6149
OEM/OES/Fahrzeugtyp	MAN
L x B x H	35*10*10
Gewicht	0.000

mit Sensor, MAN TGA/TGS/TGX

BK9000112 Kupplungsschlauch

MAN 06.54100.4310
MAN 06541004310

OEM Ref. Nr.	06.54100.4310
OEM/OES/Fahrzeugtyp	MAN
L x B x H	30*28*3
Gewicht	0.000

L=3100mm MAN F8,F90,L/M/F2000

BK9000113 Kupplungsschlauch

MAN 06541004370
MAN 06541002370
MAN 06.54101.2370
MAN 06.54100.4370
MAN 06.54100.2370

OEM Ref. Nr.	06.54100.4370
OEM/OES/Fahrzeugtyp	MAN
L x B x H	30*30*3
Gewicht	0.000

L=3720mm MAN F8,F90,L/M/F2000

Original-Ersatzteilnummer dienen lediglich Vergleichszwecken. Sie dürfen nicht in Lieferscheinen und Rechnungen an die Fahrzeughalter oder Wiederverkäufer erscheinen.

BK1302101AS Kupplungsverstärker



OEM Ref. Nr.	970 051 307 0
OEM/OES/Fahrzeugtyp	WABCO
L x B x H	41*14*14
Gewicht	3.000

D=100mm/10 BAR MAN F90/F2000

WABCO	9700513070
MAN	81307259086
MAN	81307259065
MAN	81307256094
MAN	81307256093
MAN	81307256086
WABCO	9700513077
WABCO	9700514140
WABCO	9700514147
BERGKRAFT	BK1302104AS
KNORR-BREMSE	II17464
KNORR-BREMSE	II31733AT
KNORR-BREMSE	II31733
KNORR-BREMSE	VG3261
MAN	81307256074
MAN	81307256065
MAN	81307256064
WABCO	970 051 307 0
BERGKRAFT	BK1300705AS
ZF Friedrichshafen AG	0501005830

BK13005DAS Reparatursatz, Kupplungsverstärker



OEM Ref. Nr.	970 051 909 2
OEM/OES/Fahrzeugtyp	WABCO
L x B x H	12*12*11
Gewicht	0.000

RVI/MAN/DAF/IVECO

WABCO	9700519092
WABCO	970 051 909 2
MAN	81307256059
IVECO	8124410
RENAULT RVI	5000814530
DAF	1506589
IVECO	08124410

BK1300101AS Kupplungsverstärker

OEM Ref. Nr.	970 051 111 0
OEM/OES/Fahrzeugtyp	WABCO
L x B x H	40*14*14
Gewicht	2.000

D=80.5mm/10 BAR MAN/NEOPLAN

MAN	81307256024
MAN	81307256025
MAN	81307256026
MAN	81307256027
MAN	81307259026
IVECO	93156099
WABCO	970 051 111 0
WABCO	9700511110
WABCO	9700511117
BERGKRAFT	BK1300601AS
KNORR-BREMSE	I81448AT
KNORR-BREMSE	I81448
KNORR-BREMSE	I83280AT
MAN	81307256014
MAN	81.30725.6027
KNORR-BREMSE	I83280
KNORR-BREMSE	I87755AT
KNORR-BREMSE	I87755
KNORR-BREMSE	I93581AT
KNORR-BREMSE	VG3200

BK1300202AS Kupplungsverstärker



OEM Ref. Nr.	970 051 114 0
OEM/OES/Fahrzeugtyp	WABCO
L x B x H	35*10*10
Gewicht	2.000

D=80.5mm/10 BAR DAF/IVECO/ZF/EVOBUS

VAN HOOL	637208440
VAN HOOL	637208220
RENAULT RVI	5021170431
IVECO	500362256
RENAULT RVI	5000815689
RENAULT RVI	5000589133
IVECO	42553689
VAN HOOL	2477724
IVECO	42063552
KNORR-BREMSE	I93582
KNORR-BREMSE	I93582AT
DAF	659807
DAF	659807A
DAF	659807R
WABCO	9700511140
WABCO	9700511057
WABCO	9700511050
WABCO	9700511047
MAN	85.30001.9892
WABCO	9700511040

BK1300601AS Kupplungsverstärker



OEM Ref. Nr.	VG3200
OEM/OES/Fahrzeugtyp	KNORR-BREMSE
L x B x H	35*10*10
Gewicht	2.000

D=75mm/84mm MAN/IVECO

MAN	81307256027
MAN	81307256026
MAN	81307256025
MAN	81307256024
MAN	81307256014
MAN	81.30725.6027
MAN	81.30725.6026
MAN	81.30725.6025
MAN	81.30725.6024
MAN	81.30725.6014
AUGER	68853
DAF	1518243
MAN	81307259026
IVECO	93156099
WABCO	9700511110
BERGKRAFT	BK1300101AS
KNORR-BREMSE	VG3156
KNORR-BREMSE	I93581
KNORR-BREMSE	VG3200
KNORR-BREMSE	I93581AT

BK13022AAS Reparatursatz, Kupplungsverstärker



OEM Ref. Nr.	970 051 952 2
OEM/OES/Fahrzeugtyp	WABCO
L x B x H	20*10*10
Gewicht	0.000

D=75mm MAN/DAF

KNORR-BREMSE	II17767
WABCO	9700514067
KNORR-BREMSE	VG3262
MAN	81.30725.6069
MAN	81.30725.6067
DAF	1505141
WABCO	9700514060
MAN	81.30725.9069
WABCO	9700519522
WABCO	970 051 952 2

Original-Ersatzteilnummer dienen lediglich Vergleichszwecken. Sie dürfen nicht in Lieferscheinen und Rechnungen an die Fahrzeughalter oder Wiederverkäufer erscheinen.

BK13021DAS Reparatursatz, Kupplungsverstärker



WABCO	9700519612
WABCO	970 051 961 2
MAN	81307256091

OEM Ref. Nr.	970 051 961 2
OEM/OES/Fahrzeugtyp	WABCO
L x B x H	17*15*8
Gewicht	0.000

MAN/DAF

BK8500002 Reparatursatz, Kupplungsverstärker

MAN	81.52120.6049
MAN	81521206049
DAF	832082
MAN	880S360751
WABCO	975 002 000 2
WABCO	9750020002
SCANIA	638750
LIEBHERR	502992708
RENAULT RVI	5001830791
IVECO	42480232
VOLVO	272512
DAF	0832082
MERCEDES BENZ	0034304381
MERCEDES BENZ	0015861642
MERCEDES BENZ	0005867343

OEM Ref. Nr.	975 002 000 2
OEM/OES/Fahrzeugtyp	WABCO
L x B x H	8*13*10
Gewicht	0.000

(FOR WABCO:975 002 000-032 0/975 004 000 0)
MB/MAN/DAF/VOLVO

BK12423AAS Reparatursatz, Kupplungsverstärker



WABCO	9730110002
WABCO	973 011 000 2
IVECO	93161220
VOLVO	85103245
MAN	81521166072
RENAULT RVI	5001020321
DAF	1343946
SCANIA	1335185
MERCEDES BENZ	0024303060

OEM Ref. Nr.	973 011 000 2
OEM/OES/Fahrzeugtyp	WABCO
L x B x H	10*10*4
Gewicht	0.000

VOLVO/MAN/MB/SCANIA

BK1300203AS Kupplungsverstärker

VAN HOOL	2477724
IVECO	42063552
KNORR-BREMSE	I93582
KNORR-BREMSE	I93582AT
IVECO	42553689
RENAULT RVI	5000589133
RENAULT RVI	5000815689
IVECO	500362256
RENAULT RVI	5021170431
VAN HOOL	637208220
KNORR-BREMSE	I83345
BERGKRAFT	BK1300603AS
MAN	99.11423.0…
BERGKRAFT	BK1300202AS
KNORR-BREMSE	VG3204
BERGKRAFT (Original parts)	9700511140
WABCO	970 051 126 0
MERCEDES BENZ	Q83832360…
WABCO	9700511260
WABCO	9700511267

OEM Ref. Nr.	970 051 126 0
OEM/OES/Fahrzeugtyp	WABCO
L x B x H	32*14*10
Gewicht	2.000

10 BAR IVECO/DAF/NEOPLAN/RENAULT

BK1300506AS Kupplungsverstärker

WABCO	9700511767
WABCO	970 051 165 0
BERGKRAFT	BK1300505AS
MAN	N1.01101.0080
MAN	N1011010080
MERCEDES BENZ	Q8.919.917.7844
MERCEDES BENZ	Q89199177844
WABCO	9700511760
WABCO	9700511657
ZF Friedrichshafen AG	0501004575
ZF Friedrichshafen AG	0501005396
DAF	1506459
DAF	1519278R
EVOBUS/KAESSBOHRER	8.919.917.784.4
EVOBUS/KAESSBOHRER	89199177844
WABCO	9700511650

OEM Ref. Nr.	970 051 165 0
OEM/OES/Fahrzeugtyp	WABCO
L x B x H	
Gewicht	3.000

10 BAR NEOLAN/ZF

BK1202078AS Kupplungsverstärker



MAN	81307256107
MAN	81307256116
MAN	81307259084
MAN	81307259107
WABCO	970 051 412 0
BERGKRAFT (Original parts)	9700514120
WABCO	9700514120
WABCO	9700514127
WABCO	9700514660
BERGKRAFT	BK1202078AS
BERGKRAFT	BK8509185
MAN	81307256092
MAN	81307256085
MAN	81307256084
DAF	1506465A
DAF	1506465
DAF	1506465R
KONGSBERG	627052AM
KONGSBERG	630361AM
MAN	81.30725.6…

OEM Ref. Nr.	970 051 412 0
OEM/OES/Fahrzeugtyp	WABCO
L x B x H	41*14*14
Gewicht	3.000

10 BAR NEOPLAN/MAN TGA/TGS/TGX, Lion's Warranty MAN

Original-Ersatzteilnummer dienen lediglich Vergleichszwecken. Sie dürfen nicht in Lieferscheinen und Rechnungen an die Fahrzeughalter oder Wiederverkäufer erscheinen.

BK1300403AS Kupplungsverstärker



OEM Ref. Nr.	970 051 157 0
OEM/OES/Fahrzeugtyp	WABCO
L x B x H	40*14*14
Gewicht	3.000

D=100mm/10 BAR NEOPLAN/MAN

MAN	81307256051
MAN	81307256032
MAN	81307256031
MAN	81.30725.9054
MAN	81.30725.6055
MAN	81.30725.6054
MAN	81.30725.6053
MAN	81307256053
MAN	81307256054
MAN	81307256055
MAN	81307259054
WABCO	9700511320
WABCO	9700511327
WABCO	9700511570
WABCO	9700511577
BERGKRAFT	BK1300701AS
KNORR-BREMSE	I88094AT
MAN	81.30725.6051
MAN	81.30725.6032
BERGKRAFT	BK1300707AS

BK1300701AS Kupplungsverstärker



OEM Ref. Nr.	VG3208
OEM/OES/Fahrzeugtyp	KNORR-BREMSE
L x B x H	40*14*14
Gewicht	2.000

D=100mm/84mm MAN/NEOPLAN

MAN	81.30725.6054
MAN	81.30725.6055
MAN	81.30725.9054
MAN	81307256031
MAN	81307256032
MAN	81307256051
MAN	81307256053
MAN	81.30725.6053
MAN	81.30725.6051
MAN	81.30725.6032
MAN	81.30725.6031
KONGSBERG	625586AM
KNORR-BREMSE	625586AMAT
DAF	1518251
DAF	1518248
ZF Friedrichshafen AG	0501004074
MAN	81307256054
MAN	81307256055
MAN	81307259054
KNORR-BREMSE	VG3268

BK1300705AS Kupplungsverstärker



OEM Ref. Nr.	VG3261
OEM/OES/Fahrzeugtyp	KNORR-BREMSE
L x B x H	40*13*12
Gewicht	2.000

D=100mm/85mm MAN F90/F2000

MAN	81.30725.6093
MAN	81.30725.6094
MAN	81.30725.9086
MAN	81307256064
MAN	81307256065
MAN	81307256074
MAN	81.30725.6086
MAN	81.30725.6065
MAN	81.30725.6064
AUGER	68854
KONGSBERG	628027AM
KONGSBERG	625436AM
TEXTAR	60001000
DAF	1518255
MAN	81307256086
MAN	81307256093
ZF Friedrichshafen AG	0501005830
KNORR-BREMSE	VG3261
KNORR-BREMSE	II31733
KNORR-BREMSE	II31733AT

BK1300505AS Kupplungsverstärker



OEM Ref. Nr.	970 051 176 0
OEM/OES/Fahrzeugtyp	WABCO
L x B x H	40*14*14
Gewicht	3.000

D=105mm/10 BAR EVOBUS/ZF/DAF/NEOPLAN

ZF Friedrichshafen AG	0501004575
ZF Friedrichshafen AG	0501005396
DAF	1506459
DAF	1519278R
EVOBUS/KAESSBOHRER	8.919.917.784.4
WABCO	970 051 176 0
EVOBUS/KAESSBOHRER	89199177844
WABCO	9700511650
WABCO	9700511657
MERCEDES BENZ	Q89199177844
MERCEDES BENZ	Q8.919.917.7844
MAN	N1011010080
MAN	N1.01101.0080
WABCO	9700511767
BERGKRAFT	BK1300506AS
WABCO	9700511760

BK1300401AS Kupplungsverstärker



OEM Ref. Nr.	970 051 132 0
OEM/OES/Fahrzeugtyp	WABCO
L x B x H	40*14*14
Gewicht	3.000

D=105mm/10 BAR MAN F90/ZF

MAN	81307256054
MAN	81307256053
MAN	81307256051
MAN	81307256032
MAN	81307256031
MAN	81.30725.9054
MAN	81.30725.6055
MAN	81307256055
MAN	81307259054
WABCO	970 051 132 0
WABCO	9700511320
WABCO	9700511327
WABCO	9700511570
WABCO	9700511577
BERGKRAFT	BK1300403AS
BERGKRAFT	BK1300701AS
KNORR-BREMSE	I88094AT
MAN	81.30725.6054
MAN	81.30725.6053
BERGKRAFT	BK1300707AS

BK1300605AS Kupplungsverstärker



OEM Ref. Nr.	81.30725.6067
OEM/OES/Fahrzeugtyp	MAN
L x B x H	40*14*14
Gewicht	2.000

D=75mm/80mm MAN L/M2000

WABCO	9700514060
MAN	81307256069
MAN	81307259069
MAN	81.30725.9069
MAN	81307256067
DAF	1505141
MAN	81.30725.6067
MAN	81.30725.6069
KNORR-BREMSE	VG3262
BERGKRAFT	BK1302201AS
KNORR-BREMSE	II17767AT
KNORR-BREMSE	II17767
WABCO	9700514067

Original-Ersatzteilnummer dienen lediglich Vergleichszwecken. Sie dürfen nicht in Lieferscheinen und Rechnungen an die Fahrzeughalter oder Wiederverkäufer erscheinen.

BK12465AAS Reparatursatz, Kupplungsverstärker



MAN	81521016279
WABCO	4750100012
WABCO	475 010 001 2

OEM Ref. Nr.	475 010 001 2
OEM/OES/Fahrzeugtyp	WABCO
L x B x H	10*9*2
Gewicht	0.000

MERCEDES/MAN/NEOPLAN

BK12464AAS Reparatursatz, Kupplungsverstärker



WABCO	475 010 002 2
MAN	81521016286
DAF	1305138
DAF	1347695
DAF	1506193
WABCO	4750104000

OEM Ref. Nr.	475 010 002 2
OEM/OES/Fahrzeugtyp	WABCO
L x B x H	10*5*4
Gewicht	0.000

BK12802AKAS Reparatursatz, Druckregler

MAN	82521016019
WABCO	975 303 001 2
WABCO	9753030012
MAN	991.00.36.0754
MAN	99100360754
MAN	82.52101.6019
IVECO	8124505
LIEBHERR	502643808
RENAULT RVI	5021170471
RENAULT RVI	5000819894
IVECO	08124505
MERCEDES BENZ	0014304960

OEM Ref. Nr.	975 303 001 2
OEM/OES/Fahrzeugtyp	WABCO
L x B x H	
Gewicht	0.000

FOR WABCO 975 303...MB/MAN/DAF/IVECO/
RENAULT RVI

BK12460AAS Reparatursatz, Kupplungsverstärker



WABCO	9730090012
WABCO	973 009 001 2
MAN	82523016018

OEM Ref. Nr.	973 009 001 2
OEM/OES/Fahrzeugtyp	WABCO
L x B x H	12*12*10
Gewicht	0.000

MAN

BK12437AKAS Reparatursatz, Magnetventil



EVOBUS/KAESSBOHRER	86331010440
MAN	81749206019
IVECO	8124283
EVOBUS/KAESSBOHRER	8.633.101.044.0
EVOBUS	8.633.101.044.0
WABCO	4720170002
WABCO	472 017 000 2
IVECO	42488941
DAF	1518897
IVECO	08124283
MERCEDES BENZ	0007600478

OEM Ref. Nr.	472 017 000 2
OEM/OES/Fahrzeugtyp	WABCO
L x B x H	13*13*5
Gewicht	0.000

für Magnetventil 472 017 480 0, 472 017 481 0

BK9925012AS Reparatursatz, Kupplungsverstärker

MAN	81.30715.6083

OEM Ref. Nr.	81.30715.6083
OEM/OES/Fahrzeugtyp	MAN
L x B x H	
Gewicht	0.000

MAN

Original-Ersatzteilnummer dienen lediglich Vergleichszwecken. Sie dürfen nicht in Lieferscheinen und Rechnungen an die Fahrzeughalter oder Wiederverkäufer erscheinen.

BK13032EAAS Reparatursatz, Kupplungsverstärker

MAN 81307166071
MAN 81307166068



OEM Ref. Nr.	RK28814K
OEM/OES/Fahrzeugtyp	FTE
L x B x H	8*8*8
Gewicht	0.000

MAN

BK12204AAS Reparatursatz, Kupplungsverstärker

WABCO	9253200022
WABCO	925 320 002 2
MAN	81504106165
DAF	694417
VOLVO	6211926
RENAULT RVI	5000807357
VOLVO	272884
VOLVO	1697222
SCANIA	1104250
DAF	0694417
MERCEDES BENZ	0054205424
MERCEDES BENZ	0025863042
MERCEDES BENZ	0025862642



OEM Ref. Nr.	925 320 002 2
OEM/OES/Fahrzeugtyp	WABCO
L x B x H	20*18*3
Gewicht	0.000

MB/VOLVO/DAF

BK13002CAS Reparatursatz Kupplungsverstärker

WABCO	970 051 904 2
WABCO	9700519042
MAN	99114230701
DAF	FBU1542
BERGKRAFT	BK13002BAS
MAN	85300019898
IVECO	8190167
DAF	689267
IVECO	42492968
IVECO	08190167
DAF	0698529
MERCEDES BENZ	0002900247



OEM Ref. Nr.	970 051 904 2
OEM/OES/Fahrzeugtyp	WABCO
L x B x H	20*10*10
Gewicht	0.000

D=7.0mm (for WABCO:970 051 114 0) EVOBUS/ IVECO/DAF/RENAULT

BK13006DAS Reparatursatz Kupplungsverstärker

KNORR-BREMSE	I935850051
KNORR-BREMSE	VG3262
KNORR-BREMSE	II17767
WABCO	9700514067
MAN	81.30725.6069
MAN	81.30725.6067
DAF	1505141
WABCO	9700514060
MAN	81.30725.9069



OEM Ref. Nr.	I935850051
OEM/OES/Fahrzeugtyp	KNORR-BREMSE
L x B x H	16*12*8
Gewicht	0.000

VG3262 MAN

BK13007DAS Reparatursatz Kupplungsverstärker

MAN 81307256080
KNORR-BREMSE II31733008



OEM Ref. Nr.	II31733008
OEM/OES/Fahrzeugtyp	KNORR-BREMSE
L x B x H	17*17*4
Gewicht	0.000

VG3261 MAN

BK13006CAS Reparatursatz Kupplungsverstärker

WABCO	9700511050
WABCO	9700511057
WABCO	9700511140
WABCO	9700511147
MERCEDES BENZ	0012954706
DAF	0659807
DAF	1519272R
IVECO	42037229
IVECO	42037766
IVECO	42061949
MAN	85300019892
EVOBUS	8.383.236.000.0
KNORR-BREMSE	I83345008
KNORR-BREMSE	VG3204
MAN	99114230001
MAN	99114230061
KNORR-BREMSE	I93582AT
KNORR-BREMSE	I93582
IVECO	42063552
RENAULT RVI	5000589133



OEM Ref. Nr.	I83345008
OEM/OES/Fahrzeugtyp	KNORR-BREMSE
L x B x H	
Gewicht	0.000

VG3204 DAF/IVECO

Original-Ersatzteilnummer dienen lediglich Vergleichszwecken. Sie dürfen nicht in Lieferscheinen und Rechnungen an die Fahrzeughalter oder Wiederverkäufer erscheinen.

BK13007AAS Reparatursatz Kupplungsverstärker



KNORR-BREMSE	I90586
MAN	81307256042

OEM Ref. Nr.	I90586
OEM/OES/Fahrzeugtyp	KNORR-BREMSE
L x B x H	20*10*10
Gewicht	0.000

VG3208-VG3263 NEOPLAN/MAN

BK13002BAS Reparatursatz Kupplungsverstärker



WABCO	9700519042
WABCO	970 051 904 2
MAN	85300019898
IVECO	8190167
DAF	689267
BERGKRAFT	BK13002CAS
MAN	99114230701
DAF	FBU1542
MERCEDES BENZ	0002900247
DAF	0698529
IVECO	08190167
IVECO	42492968

OEM Ref. Nr.	970 051 904 2
OEM/OES/Fahrzeugtyp	WABCO
L x B x H	20*15*8
Gewicht	0.000

D=12mm (for WABCO:970 051 102/126 0) MB/ NEOPLAN/IVECO/DAF

BK1300603AS Kupplungsverstärker

MAN	85.30001.9892
WABCO	9700511040
EVOBUS/KAESSBOHRER	8.383.236.000.0
EVOBUS	8.383.236.000.0
MAN	85300019892
WABCO	9700511050
WABCO	9700511057
WABCO	9700511140
WABCO	9700511147
MAN	99.11423.0001
WABCO	9700511267
WABCO	9700511047
DAF	659807
IVECO	42553689
VAN HOOL	2477724
IVECO	42063552
IVECO	500362256
RENAULT RVI	5000815689
RENAULT RVI	5000589133
VAN HOOL	637208440

OEM Ref. Nr.	VG3204
OEM/OES/Fahrzeugtyp	KNORR-BREMSE
L x B x H	41*14*14
Gewicht	2.000

D=75mm/84mm/10 BAR IVECO/DAF

BK12801BKAS Reparatursatz Druckregler, Druckluftanlage

IVECO	9933316
WABCO	9753000012
WABCO	975 300 001 2
MAN	81521016253
MAN	81.52101.6253
VAN HOOL	637409110
DAF	609955
RENAULT RVI	5430010901
IVECO	42485177
RENAULT RVI	3299021
MERCEDES BENZ	0015865743

OEM Ref. Nr.	975 300 001 2
OEM/OES/Fahrzeugtyp	WABCO
L x B x H	
Gewicht	0.000

WABCO 975 300...MB/MAN/DAF/IVECO/RENAULT

BK12155BAS Reparatursatz, Kupplungsverstärker



BERGKRAFT	BK12155CAS
DPH	81411
VOLVO	272790
BERGKRAFT	BK12155AAS
KNORR-BREMSE	I72321
MAN	81523156111

OEM Ref. Nr.	I72321
OEM/OES/Fahrzeugtyp	KNORR-BREMSE
L x B x H	13*10*7
Gewicht	0.000

KNORR-BREMSE HB1142-HB1176/ HB1241-HB1267 VOLVO N10/N12,MAN

BK12402DAS Reparatursatz Steuerventil, Anhänger

WABCO	973 002 008 2
MAN	81523016175
MAN	81523016157

OEM Ref. Nr.	973 002 008 2
OEM/OES/Fahrzeugtyp	WABCO
L x B x H	
Gewicht	0.000

Original-Ersatzteilnummer dienen lediglich Vergleichszwecken. Sie dürfen nicht in Lieferscheinen und Rechnungen an die Fahrzeughalter oder Wiederverkäufer erscheinen.

BK13001AAS Reparatursatz Kupplungsverstärker

WABCO 9700519052
WABCO 970 051 905 2
MAN 81307256040



OEM Ref. Nr.	970 051 905 2
OEM/OES/Fahrzeugtyp	WABCO
L x B x H	17*15*8
Gewicht	0.000

BK13004AAS Reparatursatz Kupplungsverstärker

WABCO 9700519112
WABCO 970 051 911 2



OEM Ref. Nr.	970 051 911 2
OEM/OES/Fahrzeugtyp	WABCO
L x B x H	20*16*9
Gewicht	0.000

BK1102058AS Reparatursatz, Kupplungsverstärker

MAN 81307256099
WABCO 970 051 971 2
WABCO 9700519712



OEM Ref. Nr.	970 051 971 2
OEM/OES/Fahrzeugtyp	WABCO
L x B x H	17*15*8
Gewicht	0.000

WABCO 970 051 412 0 NEOPLAN/MAN TGA/TGS/ TGX SL/SU, Lion's

BK1102074AS Reparatursatz, Kupplungsverstärker

MAN 81307256108
BERGKRAFT BK1202096AS
WABCO 9700519772
WABCO 970 051 977 2

OEM Ref. Nr.	970 051 977 2
OEM/OES/Fahrzeugtyp	WABCO
L x B x H	20*15*8
Gewicht	0.000

(WABCO:970 051 432 0) MAN

BK12801AKAS Reparatursatz Druckregler, Druckluftanlage

WABCO 9753000002
WABCO 975 300 000 2
MAN 81521016118
MERCEDES BENZ 0015864343
MERCEDES BENZ 0004301107



OEM Ref. Nr.	975 300 000 2
OEM/OES/Fahrzeugtyp	WABCO
L x B x H	
Gewicht	0.000

MB/MAN

BK1302201AS Kupplungsverstärker

MAN 81307256067
MAN 81.30725.9069
MAN 81307256069
MAN 81307259069
WABCO 9700514060
MAN 81.30725.6067
MAN 81.30725.6069
DAF 1505141
WABCO 970 051 406 0
BERGKRAFT BK1300605AS
KNORR-BREMSE II17767AT
KNORR-BREMSE VG3262
KNORR-BREMSE II17767
WABCO 9700514067

OEM Ref. Nr.	970 051 406 0
OEM/OES/Fahrzeugtyp	WABCO
L x B x H	
Gewicht	0.000

D=75.0mm/10 BAR MAN L/M2000

Original-Ersatzteilnummer dienen lediglich Vergleichszwecken. Sie dürfen nicht in Lieferscheinen und Rechnungen an die Fahrzeughalter oder Wiederverkäufer erscheinen.

BK1202088AS Kupplungsverstärker, mit Sensor



WABCO	9700512140
WABCO	970 051 214 0
MAN	81307256052
MAN	81.30725.6052

OEM Ref. Nr.	970 051 214 0
OEM/OES/Fahrzeugtyp	WABCO
L x B x H	40*14*14
Gewicht	3.000

10 BAR MAN/ZF

BK1202056AS Kupplungsverstärker



WABCO	9700511700
WABCO	970 051 170 0
MAN	81307259062
MAN	81307256062
MAN	81.30725.9062
MAN	81.30725.6062

OEM Ref. Nr.	970 051 170 0
OEM/OES/Fahrzeugtyp	WABCO
L x B x H	41*14*14
Gewicht	3.000

10 BAR MAN/ZF

BK1202191AS Kupplungsverstärker



WABCO	9700514410
BERGKRAFT (Original parts)	9700514410
WABCO	970 051 441 0
MAN	81307256104
MAN	81.30725.6…
KONGSBERG	629184AM
MERCEDES BENZ	0002540447

OEM Ref. Nr.	970 051 441 0
OEM/OES/Fahrzeugtyp	WABCO
L x B x H	40*14*14
Gewicht	3.000

10 BAR MAN/MB M16/M16 for Mineraloil

BK1302108AS Kupplungsverstärker



MAN	N2307160011
WABCO	9700514247
WABCO	9700514240
BERGKRAFT (Original parts)	9700514240
WABCO	9700514187
WABCO	9700514180
WABCO	970 051 424 0
IVECO	5010556022
SCANIA	1935602
DAF	1506467
ZF Friedrichshafen AG	0501006795
ZF Friedrichshafen AG	0501006375

OEM Ref. Nr.	970 051 424 0
OEM/OES/Fahrzeugtyp	WABCO
L x B x H	40*14*14
Gewicht	2.000

10 BAR MAN/IVECO/DAF/ZF

BK1202065AS Kupplungsverstärker, mit Sensor



WABCO	9700512170
WABCO	970 051 217 0
MAN	81307256060
MAN	81.30725.6060
DAF	1506462

OEM Ref. Nr.	970 051 217 0
OEM/OES/Fahrzeugtyp	WABCO
L x B x H	42*14*14
Gewicht	3.000

10 BAR MAN/DAF

BK1202194AS Kupplungsverstärker

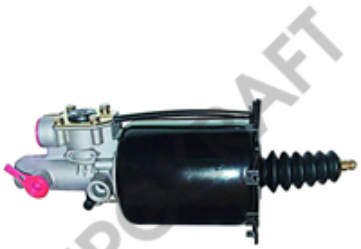

MAN	81307256100
WABCO	970 051 446 0
WABCO	9700514460

OEM Ref. Nr.	970 051 446 0
OEM/OES/Fahrzeugtyp	WABCO
L x B x H	
Gewicht	2.000

MAN (O.E.81.30725.6100)

Original-Ersatzteilnummer dienen lediglich Vergleichszwecken. Sie dürfen nicht in Lieferscheinen und Rechnungen an die Fahrzeughalter oder Wiederverkäufer erscheinen.

BK1202096AS Kupplungsverstärker, ohne Sensor



OEM Ref. Nr.	970 051 432 0
OEM/OES/Fahrzeugtyp	WABCO
L x B x H	36*12*10
Gewicht	2.000

MAN

WABCO	970 051 432 0
WABCO	9700514320
BERGKRAFT	BK1102074AS
MAN	81307256108

BK1302109AS Kupplungsverstärker



OEM Ref. Nr.	970 051 437 0
OEM/OES/Fahrzeugtyp	WABCO
L x B x H	44*16*13
Gewicht	2.000

MAN , MAZ , KAMAZ

KNORR-BREMSE	VG3268
MAN	81307256031
MAN	81307256032
MAN	81307256051
MAN	81307256053
KNORR-BREMSE	VG3229
KNORR-BREMSE	VG3208
KNORR-BREMSE	II14194
KNORR-BREMSE	II14194ES
KNORR-BREMSE	II14194AT
KNORR-BREMSE	I88094
KNORR-BREMSE	I88094ES
MAN	81307256054
MAN	81307256055
WABCO	970 051 437 0
BERGKRAFT	BK1300710AS
KNORR-BREMSE	II37933
WABCO	9700514377
WABCO	9700514370
KONGSBERG	625586AM

BK1302104AS Kupplungsverstärker



OEM Ref. Nr.	970 051 414 0
OEM/OES/Fahrzeugtyp	WABCO
L x B x H	40*14*14
Gewicht	3.000

(Wabco:970 051 414 0) MAN F90,F2000

MAN	81.30725.9086
MAN	81.30725.6094
MAN	81.30725.6093
MAN	81.30725.6086
MAN	81.30725.6065
MAN	81.30725.6064
MAN	81307256064
MAN	81307256065
MAN	81307256074
MAN	81307256086
MAN	81307256093
ZF Friedrichshafen AG	0501005830
WABCO	970 051 414 0
BERGKRAFT	BK1300705AS
AUGER	68854
KONGSBERG	628027AM
KONGSBERG	625436AM
KNORR-BREMSE	VG3261
KNORR-BREMSE	II17464
KNORR-BREMSE	II31733AT

BK1300707AS Kupplungsverstärker

OEM Ref. Nr.	81.30725.6031
OEM/OES/Fahrzeugtyp	MAN
L x B x H	14*40*14
Gewicht	2.000

D=100mm/84mm NEOPLAN/MAN F90, F2000 SL/SG/SU/NL

KONGSBERG	625586AM
MAN	81307259054
WABCO	9700511327
WABCO	9700511320
BERGKRAFT	BK1300403AS
BERGKRAFT	BK1300701AS
KNORR-BREMSE	I88094AT
MAN	81.30725.6031
KNORR-BREMSE	625586AMAT
DAF	1518251
MAN	81.30725.6054
MAN	81.30725.6053
MAN	81.30725.6051
MAN	81.30725.6032
DAF	1518248
ZF Friedrichshafen AG	0501004074
WABCO	9700511577
WABCO	9700511570
MAN	81307256055
KNORR-BREMSE	I88094ES

Original-Ersatzteilnummer dienen lediglich Vergleichszwecken. Sie dürfen nicht in Lieferscheinen und Rechnungen an die Fahrzeughalter oder Wiederverkäufer erscheinen.

Kupplungsscheibe

BK9700105 Kupplungsscheibe



OEM Ref. Nr.	1878 000 105
OEM/OES/Fahrzeugtyp	SACHS
L x B x H	42*42*7
Gewicht	6.000

"380GTZ D=380mm/Z=10/HUB:1 3/4""-10N MAN/MB/RVI/DAF"

LIEBHERR	5031-335
LIEBHERR	5031335
LIEBHERR	5031-33508
LIEBHERR	503133508
LIEBHERR	5030-105
LIEBHERR	5030105
RENAULT RVI	5000559741
IVECO	5000559741
DAF	376490
SACHS	1878000105
SACHS	1878 000 105
SACHS	1861494149
DAF	558111
DAF	661066
MAN	81303010134
MAN	81.30301.9134
MAN	81.30301.0134
DAF	751952R
DAF	751952
DAF	751952A

BK9001007 Kupplungsscheibe

OEM Ref. Nr.	1878 044 631
OEM/OES/Fahrzeugtyp	SACHS
L x B x H	
Gewicht	0.000

"Kenngröße: 362GTZ, Ø: 362 mm, Nabenprofil: 1 1/2""-10N, Zähnez.: 10"

KM Germany	069 0948
KAWE Beweko	4602
AUGER	73640
SACHS	1862541031
SACHS	1862 541 031
SACHS	1862541032
SACHS	1862 541 032
KM Germany	0690948
LuK	336 0007 10
LuK	336000710
LuK	336 0007 20
LuK	336000720
LuK	336 0006 20
LuK	336000620
SACHS	1878 044 631
SACHS	1878044631
MAN	81303010001
SACHS	1862528032
SACHS	1862 528 032
MAN	81.30301.0001

BK9704832 Kupplungsscheibe



OEM Ref. Nr.	1878 004 832
OEM/OES/Fahrzeugtyp	SACHS
L x B x H	7*44*44
Gewicht	10.000

"430WGTZ D=430mm 2""-10N MAN M/F90,F2000,TGA D2840/D2865/D2866"

MAN	81303010325
MAN	81303010326
MAN	81303010327
MAN	81303010360
MAN	81303010366
MAN	81303010383
MAN	81303010390
MAN	81303010391
MAN	81303010407
MAN	81303010408
MAN	81303010419
MAN	81303010323
MAN	81303010322
MAN	81303010289
MAN	81303010217
MAN	81303010218
MAN	81303010219
MAN	81303010220
MAN	81303010222
MAN	81303010223

BK9708037 Kupplungsscheibe



OEM Ref. Nr.	1878 080 037
OEM/OES/Fahrzeugtyp	SACHS
L x B x H	7*44*44
Gewicht	8.000

"430WGTZ D=430mm/Z=10/Hub 2""-10N MB SK/MK/NG-SERIES,BUS Tourismo (O350)"

MAN	81.30301.9549
MAN	81.30301.9548
MAN	81.30301.9534
MAN	81.30301.9533
MAN	81.30301.9567
MAN	81303010352
MAN	81303010420
MAN	81303010460
MAN	81303010465
MAN	81303010476
MAN	81303010496
MAN	81.30301.9514
MAN	81.30301.9506
MAN	81.30301.0534
MAN	81.30301.0547
MAN	81.30301.0548
MAN	81.30301.0549
MAN	81.30301.0567
MAN	81.30301.0623
MAN	81.30301.0626

BK9701131 Kupplungsscheibe

OEM Ref. Nr.	1878 080 034
OEM/OES/Fahrzeugtyp	SACHS
L x B x H	
Gewicht	0.000

"Kenngröße: 430WGTZ, Ø: 430 mm, Nabenprofil: 2"" -10N, Zähnez.: 10"

MAN	81303010440
MAN	81.30301.0583
MAN	81.30301.0582
MAN	81.30301.0509
MAN	81.30301.0500
MAN	81.30301.0440
VALEO	806449
MAN	81303010500
MAN	81303010509
MAN	81303010582
MAN	81303010583
KAESSBOHRER	8383336000C
KAESSBOHRER	8383336000
KAESSBOHRER	8383350000
MAN	81300006602
MAN	81.30000.6602
KAESSBOHRER	8.383.350.000
KAESSBOHRER	8.383.336.000
KAESSBOHRER	8.383.336.000 C
MERCEDES BENZ	018 250 94 03

BK9709331 Kupplungsscheibe

OEM Ref. Nr.	1878 079 331
OEM/OES/Fahrzeugtyp	SACHS
L x B x H	
Gewicht	0.000

"Kenngröße: 362WGTZ, Ø: 362 mm, Nabenprofil: 1 1/2"" 10N, Zähnez.: 10"

MAN	81.30301.9492
MAN	81.30301.0556
MAN	81.30301.0529
MAN	81.30301.0520
MAN	81.30301.0492
MAN	81303010470
MAN	81303010490
MAN	81303010491
MAN	81303010492
MAN	81303010520
MAN	81303010529
MAN	81303010556
MAN	81303019492
MAN	81.30301.0491
MAN	81.30301.0490
MAN	81.30301.0470
DAF	1400510
DAF	1409 478
DAF	1409478
DAF	1409478R

Original-Ersatzteilnummer dienen lediglich Vergleichszwecken. Sie dürfen nicht in Lieferscheinen und Rechnungen an die Fahrzeughalter oder Wiederverkäufer erscheinen.

Kupplungsscheibe

BK9706131 Kupplungsscheibe



OEM Ref. Nr.	1862 506 131
OEM/OES/Fahrzeugtyp	SACHS
L x B x H	40*40*5
Gewicht	5.000

"Kenngröße: 395WGTZ, Ø: 395 mm, Nabenprofil: 1 3/4"" -10N, Zähnez.: 10"

MAN	81303010524
MAN	81303010378
MAN	81.30301.9557
MAN	81.30301.9378
MAN	81303010557
MAN	81303010558
MAN	81303010601
MAN	81303010615
MAN	81303019378
MAN	81303019557
MAN	81.30301.0615
MAN	81.30301.0601
SACHS	1862 506 131
SACHS	1862506131
SACHS	1878 046 631
SACHS	1878046631
LuK	340 001 610
LuK	340 0016 10
MAN	81.30301.0378
MAN	81.30301.0524

BK9000139 Kupplungsscheibe

OEM Ref. Nr.	1878 002 139
OEM/OES/Fahrzeugtyp	SACHS
L x B x H	44*44*7
Gewicht	11.000

D=430mm (Sachs:1878 002 139) Multibrand MAN TGA/TGS/TGX D2066,D2676,D2876,Bus,Renault

MAN	81303010522
MAN	81.30301.0478
MAN	81303010478
MAN	81.30301.0416
MAN	81303010416
VAN HOOL	100.901.513
MAN	81.30301.0522
MAN	81303010448
MAN	81.30301.0448
MAN	81303010538
MAN	81.30301.0538
MAN	81303019575
MAN	81.30301.9575
MAN	81303019473
VAN HOOL	100901513
SACHS	1878 001 938
SACHS	1878 038 041
MAN	81303010446
MAN	81.30301.0446
SACHS	1878002139

Original-Ersatzteilnummer dienen lediglich Vergleichszwecken. Sie dürfen nicht in Lieferscheinen und Rechnungen an die Fahrzeughalter oder Wiederverkäufer erscheinen.

Kupplungsdruckplatte

BK9700032 Kupplungsdruckplatte



OEM Ref. Nr.	3482 083 032
OEM/OES/Fahrzeugtyp	SACHS
L x B x H	52*52*9
Gewicht	37.000

D=430mm MFZ430 (Sachs:3482 083 032) Iveco AD/AS Stralis,EuroTrakker,AD/AT Trakker

IVECO	500059770
IVECO	500697757
KAESSBOHRER	8.383.292.000 B
KAESSBOHRER	8.383.292.000
KAESSBOHRER	8.383.318.000
VALEO	805600
IVECO	500059768
IVECO	42102947
IVECO	42102099
IVECO	42102097
SACHS	3482083041
SACHS	3482083032
IVECO	1904751
LuK	143020310
DAF	1329549R
VALEO	805724
VALEO	805827
KAESSBOHRER	8383318000
KAESSBOHRER	8383292000
KAESSBOHRER	8383292000B

BK9701239 Kupplungsdruckplatte

OEM Ref. Nr.	1882 301 239
OEM/OES/Fahrzeugtyp	SACHS
L x B x H	
Gewicht	0.000

Maße: 420x215x450 mm

VAN HOOL	632100340
VAN HOOL	632100240
VAN HOOL	632 100 340
VAN HOOL	632 100 240
MERCEDES BENZ	3502507004
MERCEDES BENZ	350 250 70 04
FAUN	0890-589
EVOBUS	8.383.146.000 C
KAESSBOHRER	8.383.146.000 C
EVOBUS	8.383.146.000
KAESSBOHRER	8.383.146.000
MAN	81.30305.9111
MAN	81303059111
EVOBUS	8383146000C
KAESSBOHRER	8383146000C
EVOBUS	8383146000
KAESSBOHRER	8383146000
FAUN	0890589
FAUN	0890 589
SACHS	1882 301 239

BK9703113 Kupplungsdruckplatte

OEM Ref. Nr.	3482 083 113
OEM/OES/Fahrzeugtyp	SACHS
L x B x H	
Gewicht	0.000

Maße: 430x235x450 mm

MAN	81.30305.0166
MAN	81303019166
EVOBUS	8383254000
EVOBUS	8383339000
KAESSBOHRER	8383339000
LEYLAND	ACU 9332
MAN	81303050166
MAN	81.30301.9166
KAESSBOHRER	8.383.339.000
EVOBUS	8.383.339.000
LuK	143 0233 10
LuK	143023310
BOVA	193853
SACHS	3482 083 113
SACHS	3482083113
IVECO	500059778
EVOBUS	8.383.254.000

BK9700467 Kupplungsdruckplatte

OEM Ref. Nr.	3482 000 467
OEM/OES/Fahrzeugtyp	SACHS
L x B x H	
Gewicht	0.000

Maße: 397x215x410 mm

MAN	81303059233
MAN	81303050233
MAN	81.30305.9233
MAN	81.30305.0233
SACHS	3482000467
SACHS	3482 000 467
LuK	140021510
LuK	140 0215 10

BK9700461 Kupplungsdruckplatte

OEM Ref. Nr.	3482 000 461
OEM/OES/Fahrzeugtyp	SACHS
L x B x H	
Gewicht	0.000

Maße: 365x192x375 mm

MAN	81.30305.0232
MAN	81.30305.9206
MAN	81.30305.9232
MAN	81303050206
MAN	81303050209
MAN	81303050224
MAN	81303050232
MAN	81303059232
MAN	81.30305.0224
MAN	81.30305.0209
MAN	81.30305.0206
LuK	136 0212 20
LuK	136021220
SACHS	3482 000 461
SACHS	3482 125 533
SACHS	3482000461
SACHS	3482125533
MAN	80303059206
MAN	80303059232

Original-Ersatzteilnummer dienen lediglich Vergleichszwecken. Sie dürfen nicht in Lieferscheinen und Rechnungen an die Fahrzeughalter oder Wiederverkäufer erscheinen.

BK9002495 Wasserpumpe

MAN	51065006646
FRIMATEC	2201091

OEM Ref. Nr.	51065006646
OEM/OES/Fahrzeugtyp	MAN
L x B x H	25*20*14
Gewicht	3.000

BK3167711WP Wasserpumpe



OEM Ref. Nr.	403 200 71 01
OEM/OES/Fahrzeugtyp	MERCEDES BENZ
L x B x H	39*29*16
Gewicht	11.000

MB OM401-449/A/LA/H/HA [bar 125x15мм]

MERCEDES BENZ	4032007101
MAN	51.06500.6…
MAN	51.06500.9…
MAN	51065006384
RUVILLE	65154
MERCEDES BENZ	Q8.311.999…
MERCEDES BENZ	Q83119992…
MERCEDES BENZ	4032005101
MERCEDES BENZ	4032004401
MERCEDES BENZ	4032003601
MAN	51065006282
MAN	51065009282
FRIMATEC	220728
MAN	51.06500.6…
OE Germany Handels GmbH	012000441…
MERCEDES BENZ	403 200 71 01
MERCEDES BENZ	4032000601

BK3157711WP Wasserpumpe



OEM Ref. Nr.	403 200 70 01
OEM/OES/Fahrzeugtyp	MERCEDES BENZ
L x B x H	42*30*18
Gewicht	12.000

MB OM401-407/A/H/HA

MERCEDES BENZ	4032007001
MERCEDES BENZ	4032004901
MERCEDES BENZ	4032003501
MERCEDES BENZ	4032003401
MAN	51065006204
MAN	51065006213
MAN	51065006215
MAN	51065006216
MAN	51065006218
MAN	51065006219
MERCEDES BENZ	4032003201
MERCEDES BENZ	4032002701
Burkert Fahrzeugteile	20160340300
MERCEDES BENZ	403 200 70 01
MAN	51065006225
MAN	51065006228
MAN	51065006221
MAN	51065006222
MAN	51065006223
MAN	51065006224

BK3177711WP Wasserpumpe



OEM Ref. Nr.	403 200 73 01
OEM/OES/Fahrzeugtyp	MERCEDES BENZ
L x B x H	41*30*18
Gewicht	12.000

MB OM402-447

MERCEDES BENZ	A4032007301
MAN	51065006283
MERCEDES BENZ	4032007301
MERCEDES BENZ	4032005301
MERCEDES BENZ	403 200 73 01
FRIMATEC	220740
OE Germany Handels GmbH	012000400…

BK3217711WP Wasserpumpe



OEM Ref. Nr.	422 200 10 01
OEM/OES/Fahrzeugtyp	MERCEDES BENZ
L x B x H	18*40*30
Gewicht	11.000

MB OM423A/LA OM444

MAGNETI MARELLI	352316170…
OPTIMAL	AQ-1397
OPTIMAL	AQ1397
SWAG	10 15 0062
SWAG	10150062
MAN	51.06500.9…
MAN	51065009408
MERCEDES BENZ	422 200 05 01
MERCEDES BENZ	4032005701
MERCEDES BENZ	403 200 57 01
EVOBUS	8311999928
EVOBUS	8.311.999.928
BERGKRAFT	BK2217711…
KOLBENSCHMIDT	50005205
HEPU	P1422
OE Germany Handels GmbH	022000286…
Burkert Fahrzeugteile	20160228660
MERCEDES BENZ	422 200 10 01
MERCEDES BENZ	4222000501
MERCEDES BENZ	4222001001

BK2247711WP Wasserpumpe



OEM Ref. Nr.	51.06500.6546
OEM/OES/Fahrzeugtyp	MAN
L x B x H	38*28*16
Gewicht	12.000

MAN D2865/D2866/D2876/E2866

EMMERRE SRL	907141
MAN	51065009546
MAN	51065006546
MAN	51.06500.9…
MAN	51.06500.6…
FRIMATEC	220997
OE Germany Handels GmbH	022000286…

Original-Ersatzteilnummer dienen lediglich Vergleichszwecken. Sie dürfen nicht in Lieferscheinen und Rechnungen an die Fahrzeughalter oder Wiederverkäufer erscheinen.

Wasserpumpen

BK2417711WP Wasserpumpe



OEM Ref. Nr.	51.06500.7066
OEM/OES/Fahrzeugtyp	MAN
L x B x H	51*34*23
Gewicht	9.000

MAN TGA D2866/D2876

MAN	51.06500.9052
MAN	51.06500.9051
MAN	51.06500.9048
MAN	51.06500.9047
MAN	51.06500.9045
MAN	51.06500.7066
MAN	51.06500.7052
MAN	51.06500.7051
MAN	51.06500.7048
MAN	51.06500.7047
MAN	51.06500.7045
MAN	51.06500.7036
Burkert Fahrzeugteile	20160228760
FRIMATEC	2201065
FRENOTRUCK	01200020
BERGKRAFT	BK8803131
MAN	51.06500.9066
MAN	51065007036
MAN	51065007044
MAN	51065009066

BK2177711WP Wasserpumpe



OEM Ref. Nr.	51.06500.6426
OEM/OES/Fahrzeugtyp	MAN
L x B x H	42*30*18
Gewicht	12.000

MAN D2866LF20/D2876LF

FRIMATEC	220836
FRENOTRUCK	01100008
EMMERRE SRL	907200
MAN	51065009426
MAN	51065006426
MAN	51.06500.6426

BK2207711WP Wasserpumpe



OEM Ref. Nr.	51.06500.6479
OEM/OES/Fahrzeugtyp	MAN
L x B x H	42*30*18
Gewicht	12.000

MAN D2865-D2876LF (with interdar)

BERGKRAFT	BK2207722WP
MAN	51065009479
MAN	51.06500.6479
MAN	51065006479
FRIMATEC	220816

BK2187711WP Wasserpumpe



OEM Ref. Nr.	51.06500.6492
OEM/OES/Fahrzeugtyp	MAN
L x B x H	40*28*18
Gewicht	11.000

MAN D2865-D2866LF/LXF

EVOBUS	8311997566
EVOBUS	8.311.997.566
MAN	51.06500.9492
MAN	51065009492
MAN	51065006492
MAN	51.06500.6492
FRIMATEC	220876
Burkert Fahrzeugteile	20160228662

BK2227711WP Wasserpumpe



OEM Ref. Nr.	51.06500.6545
OEM/OES/Fahrzeugtyp	MAN
L x B x H	36*28*17
Gewicht	11.000

MAN D2865/D2866

FRIMATEC	220999
MAN	51.06500.6545
MAN	51065006545

BK2407711WP Wasserpumpe



OEM Ref. Nr.	51.06500.6548
OEM/OES/Fahrzeugtyp	MAN
L x B x H	
Gewicht	13.000

MAN D2865/D2866 (with interdar)

MAN	51.06500.6548
FRIMATEC	2201082

Original-Ersatzteilnummer dienen lediglich Vergleichszwecken. Sie dürfen nicht in Lieferscheinen und Rechnungen an die Fahrzeughalter oder Wiederverkäufer erscheinen.

Wasserpumpen

BK2197711WP Wasserpumpe



MAN	51.06500.6490
FRIMATEC	220836

OEM Ref. Nr.	51.06500.6490
OEM/OES/Fahrzeugtyp	MAN
L x B x H	24*38*26
Gewicht	12.000

MAN D2840

BK2217711WP Wasserpumpe



MAN	51.06500.6408
FRIMATEC	220789

OEM Ref. Nr.	51.06500.6408
OEM/OES/Fahrzeugtyp	MAN
L x B x H	41*28*17
Gewicht	11.000

MAN D2565/D2566/D2866 [135x16мм]

BK2167711WP Wasserpumpe



MAN	51065009282
MAN	51065006282
FRIMATEC	220728
MAN	51.06500.6282

OEM Ref. Nr.	51.06500.6282
OEM/OES/Fahrzeugtyp	MAN
L x B x H	40*28*17
Gewicht	10.000

MAN D2565/66-D2866

BK2157711WP Wasserpumpe



MAN	51065006214
MAN	51065006213
MAN	51065006215
MAN	51065006216
MAN	51065006218
MAN	51065006219
EMMERRE SRL	907201
MAN	560685006228
MAN	51065006204
MERCEDES BENZ	4032007001
FRIMATEC	220680
MERCEDES BENZ	4032002701
MERCEDES BENZ	4032003201
MERCEDES BENZ	4032003401
MERCEDES BENZ	4032003501
MERCEDES BENZ	403200700180
MERCEDES BENZ	4032004901
MAN	51.06500.6228
MAN	56065006229
MAN	56065006225

OEM Ref. Nr.	51.06500.6228
OEM/OES/Fahrzeugtyp	MAN
L x B x H	40*30*18
Gewicht	11.000

MAN D2538-D2866

BK2287711WP Wasserpumpe



BERGKRAFT	BK2287722WP
MAN	51065009669
FRENOTRUCK	01200016
MAN	51.06500.6612
FRIMATEC	2201066
FRENOTRUCK	01205007
MAN	51.06500.6669
MAN	51065006606
MAN	51065006612
MAN	51065006669
MAN	51065009606
MAN	51065009612

OEM Ref. Nr.	51.06500.6612
OEM/OES/Fahrzeugtyp	MAN
L x B x H	38*28*16
Gewicht	8.000

MAN D0834-D0836

BK2267711WP Wasserpumpe



MAN	51065009495
BERGKRAFT	BK2267722WP
MAN	51.06500.6495
MAN	51065006495
FRENOTRUCK	01200014
FRIMATEC	220875

OEM Ref. Nr.	51.06500.6495
OEM/OES/Fahrzeugtyp	MAN
L x B x H	15*25*40
Gewicht	8.000

MAN D0826LF/LOH

Original-Ersatzteilnummer dienen lediglich Vergleichszwecken. Sie dürfen nicht in Lieferscheinen und Rechnungen an die Fahrzeughalter oder Wiederverkäufer erscheinen.

Wasserpumpen

BK2297711WP Wasserpumpe



MAN	51065006515
MAN	51065009515
BERGKRAFT	BK2297722WP
EMMERRE SRL	907090
MAN	51.06500.6515
FRIMATEC	2201045
FRENOTRUCK	01200017

OEM Ref. Nr.	51.06500.6515
OEM/OES/Fahrzeugtyp	MAN
L x B x H	41*29*18
Gewicht	9.000

MAN D0824LF/LOH

BK2277711WP Wasserpumpe



MAN	51065009537
BERGKRAFT	BK2277722WP
EMMERRE SRL	907107
MAN	51.06500.6537
FRIMATEC	2201048
Burkert Fahrzeugteile	20160208262
MAN	51065006537

OEM Ref. Nr.	51.06500.6537
OEM/OES/Fahrzeugtyp	MAN
L x B x H	18*41*29
Gewicht	9.000

MAN D0824-D0826

BK2257711WP Wasserpumpe



EMMERRE SRL	907134
SWAG	54150004
MAN	51065009476
MAN	51065006476
MAN	51.06500.6476
FRIMATEC	220853
Burkert Fahrzeugteile	20160208260

OEM Ref. Nr.	51.06500.6476
OEM/OES/Fahrzeugtyp	MAN
L x B x H	41*28*18
Gewicht	8.000

MAN D0824/D0826

BK8801122 Wasserpumpe



SWAG	54150003
MAN	51065009432
MAN	51065009423
MAN	51065006432
MAN	51065006423
MAN	51065006416
MAN	51065006394
MAN	51065006374
MAN	51.06500.6423
FRIMATEC	220791

OEM Ref. Nr.	51.06500.6423
OEM/OES/Fahrzeugtyp	MAN
L x B x H	21*26*29
Gewicht	6.000

MAN D0824/D0826

BK8801124 Wasserpumpe



HEPU	P9955
DAYCO	DP115
AUGER	57710
MAN	51065009569
MAN	51065009554
MAN	51065009543
MAN	51065006569
MAN	51065006543
FRIMATEC	2201049
MAN	51.06500.6543
MAN	51.06500.6569
MAN	51.06500.9543
MAN	51.06500.9554
MAN	51.06500.9569

OEM Ref. Nr.	51.06500.6543
OEM/OES/Fahrzeugtyp	MAN
L x B x H	26*30*20
Gewicht	7.000

MAN D0826

BK2237711WP Wasserpumpe



EMMERRE SRL	907146
MAN	51065009547
MAN	51065009545
MAN	51065006547
MAN	51.06500.6547
MAN	51065006545
FRIMATEC	220999

OEM Ref. Nr.	51.06500.6547
OEM/OES/Fahrzeugtyp	MAN
L x B x H	4*29*17
Gewicht	11.000

MAN D2865/D2866

Original-Ersatzteilnummer dienen lediglich Vergleichszwecken. Sie dürfen nicht in Lieferscheinen und Rechnungen an die Fahrzeughalter oder Wiederverkäufer erscheinen.

Wasserpumpen

BK8801132 Wasserpumpe



BERGKRAFT	BK8803132
BERGKRAFT	BK8802132
EMMERRE SRL	907129
MAN	51065009049
MAN	51065007049
MAN	51065006637
MAN	51032030339
MAN	51.06500.7049
FRIMATEC	2201081

OEM Ref. Nr.	51.06500.7049
OEM/OES/Fahrzeugtyp	MAN
L x B x H	23*20*14
Gewicht	3.000

MAN D2066/D2676

BK8801123 Wasserpumpe



MAN	51065009480
MAN	51065006480
MAN	51.06500.9480
MAN	51.06500.6480
FRIMATEC	220860

OEM Ref. Nr.	51.06500.6480
OEM/OES/Fahrzeugtyp	MAN
L x B x H	28*28*20
Gewicht	6.000

MAN D0826

BK9006675 Wasserpumpe



MAN	51065009675
MAN	51065009642
MAN	51065006675
MAN	51065006642
MAN	51.06500.9675
MAN	51.06500.9642
MAN	51.06500.6675
MAN	51.06500.6642
FRIMATEC	2201098

OEM Ref. Nr.	51.06500.6642
OEM/OES/Fahrzeugtyp	MAN
L x B x H	26*22*22
Gewicht	2.000

MAN BUS Eng.D2066/D2676

BK8800616 Wasserpumpe

HEPU	P9918
MAN	51065009616
MAN	51065006616
MAN	51.06500.6616
FRIMATEC	2201060

OEM Ref. Nr.	51065006616
OEM/OES/Fahrzeugtyp	MAN
L x B x H	41*26*13
Gewicht	13.000

MAN TGA,TGX Eng.D2866,D2876

Original-Ersatzteilnummer dienen lediglich Vergleichszwecken. Sie dürfen nicht in Lieferscheinen und Rechnungen an die Fahrzeughalter oder Wiederverkäufer erscheinen.

BK9001446 Dichtung, Wasserpumpe

OEM Ref. Nr.	51069010113
OEM/OES/Fahrzeugtyp	MAN
L x B x H	
Gewicht	0.000

BK9002233 Reparatursatz, Wasserpumpe

OEM Ref. Nr.	51065996060
OEM/OES/Fahrzeugtyp	MAN
L x B x H	
Gewicht	2.000

BK2257722WP Reparatursatz, Wasserpumpe



MAN 51065996052
MAN 51.06599.6052

OEM Ref. Nr.	51.06599.6052
OEM/OES/Fahrzeugtyp	MAN
L x B x H	29*22*6
Gewicht	1.000

MAN D0824-D0826

BK2277722WP Reparatursatz, Wasserpumpe



BERGKRAFT BK2277711WP
MAN 51.06599.6067
EMMERRE SRL 907107
MAN 51065009537
MAN 51065006537
Burkert Fahrzeugteile 20160208262

OEM Ref. Nr.	51.06599.6067
OEM/OES/Fahrzeugtyp	MAN
L x B x H	7*22*29
Gewicht	1.000

MAN D0824-D0826

BK2297722WP Reparatursatz, Wasserpumpe



EMMERRE SRL 907090
MAN 51065009515
MAN 51065006515
BERGKRAFT BK2297711WP
MAN 51.06599.6068
FRENOTRUCK 01200017

OEM Ref. Nr.	51.06599.6068
OEM/OES/Fahrzeugtyp	MAN
L x B x H	32*22*7
Gewicht	1.000

MAN D0824LF/LOH

BK2267722WP Reparatursatz, Wasserpumpe



MAN 51.06500.6495
MAN 51065006495
FRENOTRUCK 01200014
MAN 51065009495
BERGKRAFT BK2267711WP

OEM Ref. Nr.	51.06500.6495
OEM/OES/Fahrzeugtyp	MAN
L x B x H	7*22*29
Gewicht	2.000

MAN D0826LF/LOH

Original-Ersatzteilnummer dienen lediglich Vergleichszwecken. Sie dürfen nicht in Lieferscheinen und Rechnungen an die Fahrzeughalter oder Wiederverkäufer erscheinen.

Wasserpumpen, Zubehör

BK2287722WP Reparatursatz, Wasserpumpe



MAN	51065009612
MAN	51065009669
MAN	51.06599.6081
BERGKRAFT	BK2287711WP
MAN	51065996081
MAN	51065009606
MAN	51065006669
MAN	51065006612
MAN	51065006606
MAN	51.06500.6669
FRENOTRUCK	01205007
FRENOTRUCK	01200016

OEM Ref. Nr.	51.06599.6081
OEM/OES/Fahrzeugtyp	MAN
L x B x H	29*22*7
Gewicht	2.000

MAN D0834-D0836

BK2167722WP Reparatursatz, Wasserpumpe



MAN	51065996033
MAN	51065996012
MAN	51065996011
MAN	51065996010
MAN	51.06599.6…
MAN	51.06599.6…
OE Germany Handels GmbH	022010250…

OEM Ref. Nr.	51.06599.6033
OEM/OES/Fahrzeugtyp	MAN
L x B x H	23*8*30
Gewicht	1.000

MAN D2356-D2876

BK2217722WP Reparatursatz, Wasserpumpe



MAN	51065996013
MAN	51.06599.6013

OEM Ref. Nr.	51.06599.6013
OEM/OES/Fahrzeugtyp	MAN
L x B x H	7*22*29
Gewicht	2.000

MAN D2565/D2566/D2866

BK8802132 Reparatursatz, Wasserpumpe



BERGKRAFT	BK8803132
MAN	51065009049
MAN	51065007049
MAN	51065006637
MAN	51032030339
BERGKRAFT	BK8801132
MAN	51065996086

OEM Ref. Nr.	51065996086
OEM/OES/Fahrzeugtyp	MAN
L x B x H	7*23*29
Gewicht	2.000

MAN D2066/D2676

BK8802131 Reparatursatz, Wasserpumpe



MAN	51065009047
MAN	51065009045
MAN	51065007089
MAN	51065007066
MAN	51065007052
MAN	51065007051
MAN	51065007048
MAN	51065009048
MAN	51065009051
MAN	51065009052
MAN	51065009066
BERGKRAFT	BK8806131
BERGKRAFT	BK8803131
MAN	51.06500.7066 S
MAN	51.06500.7066S
BERGKRAFT	BK2417711WP
MAN	51065007047
MAN	51065007045
MAN	51065007044
FRENOTRUCK	01200020

OEM Ref. Nr.	51.06500.7066 S
OEM/OES/Fahrzeugtyp	MAN
L x B x H	21*21*12
Gewicht	3.000

MAN TGA D2866/D2876

BK8803131 Flügelrad, Wasserpumpe



MAN	51.06500.9052
MAN	51.06500.9051
MAN	51.06500.9048
MAN	51.06500.9047
MAN	51.06500.9045
MAN	51.06500.7066
MAN	51.06500.7052
MAN	51.06500.7051
MAN	51.06500.7048
MAN	51.06500.7047
MAN	51.06500.7045
MAN	51.06500.7036
Burkert Fahrzeugteile	20160228760
FRENOTRUCK	01200020
MAN	51.06506.6009
BERGKRAFT	BK2417711WP
MAN	51.06500.9066
MAN	51065007036
BERGKRAFT	BK8806131
MAN	51065009066

OEM Ref. Nr.	51.06506.6009
OEM/OES/Fahrzeugtyp	MAN
L x B x H	8*22*22
Gewicht	3.000

D=209.5mm MAN TGA D2866/D2876

Original-Ersatzteilnummer dienen lediglich Vergleichszwecken. Sie dürfen nicht in Lieferscheinen und Rechnungen an die Fahrzeughalter oder Wiederverkäufer erscheinen.

Wasserpumpen, Zubehör

BK8803129 Flügelrad, Wasserpumpe



MAN 51065066011
MAN 51065066003
MAN 51.06506.6011

OEM Ref. Nr.	51.06506.6011
OEM/OES/Fahrzeugtyp	MAN
L x B x H	
Gewicht	0.000

D=150x16mm MAN

BK8803116 Flügelrad, Wasserpumpe



MAN 51.06506.5001
MAN 51065065001

OEM Ref. Nr.	51.06506.5001
OEM/OES/Fahrzeugtyp	MAN
L x B x H	14*14*3
Gewicht	1.000

D=135x16mm MAN D2565/D2566/D2866

BK8803111 Flügelrad, Wasserpumpe



MAN 51065060101
MAN 51065060090
MAN 51.06506.2001
MAN 51.06506.0101
MAN 51.06506.0090
MAN 51065065001

OEM Ref. Nr.	51.06506.0101
OEM/OES/Fahrzeugtyp	MAN
L x B x H	15*13*5
Gewicht	1.000

D=135x16mm MAN D2565/D2566/D2866

BK8803210 Flügelrad, Wasserpumpe



BERGKRAFT	BK3217711…
MERCEDES BENZ	4222010207
MERCEDES BENZ	422 201 02 07
FRIMATEC	220789
MAN	51065006408
OE Germany Handels GmbH	022000286…
SETRA	Q83119999…
BERGKRAFT	BK8803211
RUVILLE	68502
MERCEDES BENZ	4222001001
MERCEDES BENZ	4222000501
Burkert Fahrzeugteile	20160228660

OEM Ref. Nr.	422 201 02 07
OEM/OES/Fahrzeugtyp	MERCEDES BENZ
L x B x H	
Gewicht	0.000

offen, D=135x15mm MB OM423LA (BM 423.950),OM443LA

BK8803211 Flügelrad, Wasserpumpe



MERCEDES BENZ	4222000501
Burkert Fahrzeugteile	20160228660
BERGKRAFT	BK3217711…
MERCEDES BENZ	4222010207
MERCEDES BENZ	422 201 02 07
MERCEDES BENZ	4222001001
BERGKRAFT	BK8803210
RUVILLE	68502
SETRA	Q83119999…
OE Germany Handels GmbH	022000286…
MAN	51065006408
FRIMATEC	220789

OEM Ref. Nr.	422 201 02 07
OEM/OES/Fahrzeugtyp	MERCEDES BENZ
L x B x H	
Gewicht	0.000

geschlossen, D=135x15mm MB OM423LA (BM 423.950),OM443LA

BK8803132 Flügelrad, Wasserpumpe



MAN	51032030339
MAN	51065006637
MAN	51065007049
MAN	51065009049
BERGKRAFT	BK8802132
BERGKRAFT	BK8801132
MAN	51.06506.3069

OEM Ref. Nr.	51.06506.3069
OEM/OES/Fahrzeugtyp	MAN
L x B x H	
Gewicht	0.000

D=135.5x16mm MAN D2066/D2676

Original-Ersatzteilnummer dienen lediglich Vergleichszwecken. Sie dürfen nicht in Lieferscheinen und Rechnungen an die Fahrzeughalter oder Wiederverkäufer erscheinen.

BK8803115 Flügelrad, Wasserpumpe



MAN	51065060100
MAN	51065060063
MAN	51065060062
MAN	51065060061
BERGKRAFT	BK8803106
MAN	51.06506.0060
MAN	51065060060

OEM Ref. Nr.	51.06506.0060
OEM/OES/Fahrzeugtyp	MAN
L x B x H	18*18*4
Gewicht	1.000

D=125x16mm MAN D0824/D0826/D0834/D0836/ D2565/D2566/D2866

BK8803106 Flügelrad, Wasserpumpe



MAN	51.06506.0100
MAN	51065060060
MAN	51065060061
MAN	51065060062
MAN	51065060063
BERGKRAFT	BK8803115
MAN	51065060100

OEM Ref. Nr.	51.06506.0100
OEM/OES/Fahrzeugtyp	MAN
L x B x H	18*18*4
Gewicht	0.000

D=125x16mm MAN D0824/D0826/D0834/D0836/ D2565/D2566/D2866

BK8807106 Flügelrad, Wasserpumpe

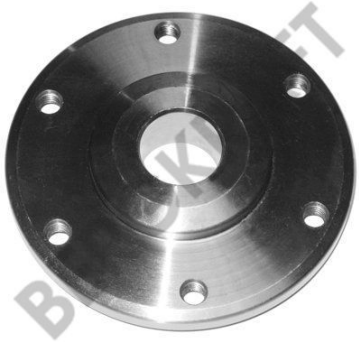

MAN	51.06504.0035
MAN	51065040035

OEM Ref. Nr.	51.06504.0035
OEM/OES/Fahrzeugtyp	MAN
L x B x H	
Gewicht	0.000

D=108x25mm MAN

BK8803119 Flügelrad, Wasserpumpe



MAN	51.06506.0066
MAN	51065060066

OEM Ref. Nr.	51.06506.0066
OEM/OES/Fahrzeugtyp	MAN
L x B x H	
Gewicht	0.000

D=110x16mm MAN

BK8806106 Gleitringdichtung, Wasserpumpenwelle



VICTOR REINZ	80-34460-80
MAN	51065200082
MAN	51065200068
MAN	51065200060
MAN	51.06520.0082

OEM Ref. Nr.	51.06520.0082
OEM/OES/Fahrzeugtyp	MAN
L x B x H	
Gewicht	0.000

16x36,45/40x20,5mm MAN D2865/D2866/D2876

BK8806131 Gleitringdichtung, Wasserpumpenwelle



MAN	51065009045
MAN	51065007089
MAN	51065007066
MAN	51065007052
MAN	51065007051
MAN	51065007048
MAN	51065007047
MAN	51065009047
MAN	51065009048
MAN	51065009051
MAN	51065009052
BERGKRAFT	BK8802131
MAN	51065009066
BERGKRAFT	BK8803131
MAN	51.06520.0095
BERGKRAFT	BK2417711WP
MAN	51065007045
MAN	51065007044
FRENOTRUCK	01200020
Burkert Fahrzeugteile	20160228760

OEM Ref. Nr.	51.06520.0095
OEM/OES/Fahrzeugtyp	MAN
L x B x H	18*18*4
Gewicht	0.000

MAN TGA D2866/D2876

Original-Ersatzteilnummer dienen lediglich Vergleichszwecken. Sie dürfen nicht in Lieferscheinen und Rechnungen an die Fahrzeughalter oder Wiederverkäufer erscheinen.

BK8805106 Wasserpumpenwelle



MAN 51934100116
MAN 51934100094
MAN 51934100022
MAN 51934100014
MAN 51.93410.0116
FRIMATEC 222939

OEM Ref. Nr. 51.93410.0116
OEM/OES/Fahrzeugtyp MAN
L x B x H 14*7*7
Gewicht 0.000

MAN D0834/0836,D2066/2676,D2840/2842,D2865/2866,D2876,E/G2866/2876

BK8804106 Riemenscheibe, Wasserpumpe



MERCEDES BENZ 4032020610
MAN 51.06503.0122
MAN 51065030122
BERGKRAFT BK8804206

OEM Ref. Nr. 51.06503.0122
OEM/OES/Fahrzeugtyp MAN
L x B x H
Gewicht 0.000

D=170x56mm MAN D2565/D2566/D2865/D2866,E/G2866

BK8804115 Riemenscheibe, Wasserpumpe

MAN 51.06503.0237
MAN 51065030237
MAN 51065030380

OEM Ref. Nr. 51.06503.0237
OEM/OES/Fahrzeugtyp MAN
L x B x H
Gewicht 0.000

D=213x56mm MAN

BK8804112 Riemenscheibe, Wasserpumpe

MAN 51065030325
MAN 51.06503.0325



OEM Ref. Nr. 51.06503.0325
OEM/OES/Fahrzeugtyp MAN
L x B x H 18*18*4
Gewicht 2.000

D=165x25mm MAN D2865/D2866/D2876

BK8804206 Riemenscheibe, Wasserpumpe



BERGKRAFT BK8804106
MERCEDES BENZ 403 202 06 10
MERCEDES BENZ 4032020610
MAN 51065030122

OEM Ref. Nr. 403 202 06 10
OEM/OES/Fahrzeugtyp MERCEDES BENZ
L x B x H
Gewicht 0.000

D=170x56mm MB OM401/402+A/LA,OM422/423+A/LA

BK8804105 Riemenscheibe, Wasserpumpe

MAN 51065030123
MAN 51.06503.0123



OEM Ref. Nr. 51.06503.0123
OEM/OES/Fahrzeugtyp MAN
L x B x H
Gewicht 0.000

D=170x56mm MAN

Original-Ersatzteilnummer dienen lediglich Vergleichszwecken. Sie dürfen nicht in Lieferscheinen und Rechnungen an die Fahrzeughalter oder Wiederverkäufer erscheinen.

BK8804123 Riemenscheibe, Wasserpumpe

MAN 51.06503.0262
MAN 51065030262



OEM Ref. Nr.	51.06503.0262
OEM/OES/Fahrzeugtyp	MAN
L x B x H	
Gewicht	0.000

MAN

BK8802123 Reparatursatz Wasserpumpe

MAN 51065996055
MAN 51.06599.6055
FRIMATEC 225807



OEM Ref. Nr.	51.06599.6055
OEM/OES/Fahrzeugtyp	MAN
L x B x H	7*23*33
Gewicht	2.000

MAN D0826

BK8807122 Flügelrad, Wasserpumpe

MAN 51065040031
MAN 51.06504.0031



OEM Ref. Nr.	51.06504.0031
OEM/OES/Fahrzeugtyp	MAN
L x B x H	
Gewicht	0.000

MAN

Original-Ersatzteilnummer dienen lediglich Vergleichszwecken. Sie dürfen nicht in Lieferscheinen und Rechnungen an die Fahrzeughalter oder Wiederverkäufer erscheinen.

Ladeluftschlauch

BK9001522 Schlauch, Ladeluftkühler

OEM Ref. Nr. 81906320170
OEM/OES/Fahrzeugtyp MAN
L x B x H
Gewicht 0.000

BK9001458 Schlauch, Ladeluftkühler

OEM Ref. Nr. 81963200126
OEM/OES/Fahrzeugtyp MAN
L x B x H
Gewicht 4.000

BK9001432 Schlauch, Ladeluftkühler

OEM Ref. Nr. 51963300104
OEM/OES/Fahrzeugtyp MAN
L x B x H
Gewicht 0.000

BK9001787 Schlauch, Turbolader

OEM Ref. Nr. 81964200506
OEM/OES/Fahrzeugtyp MAN
L x B x H
Gewicht 0.000

BK9001436 Schlauch, Turbolader

MAN 88963010032
MAN 88.96301.0032
MAN 51963300300
MAN 51.96330.0300
MAN 51963300427
MAN 51.96330.0427
MAN 51.96301.0108

OEM Ref. Nr. 51.96301.0108
OEM/OES/Fahrzeugtyp MAN
L x B x H
Gewicht 0.000

BK9001822 Schlauch, Turbolader

OEM Ref. Nr. 81963010648
OEM/OES/Fahrzeugtyp MAN
L x B x H
Gewicht 0.000

Original-Ersatzteilnummer dienen lediglich Vergleichszwecken. Sie dürfen nicht in Lieferscheinen und Rechnungen an die Fahrzeughalter oder Wiederverkäufer erscheinen.

Ladeluftschlauch

BK9001705 Schlauch, Turbolader

OEM Ref. Nr.	51963300346
OEM/OES/Fahrzeugtyp	MAN
L x B x H	
Gewicht	1.000

BK9001509 Schlauch, Turbolader

MAN 81963200159

OEM Ref. Nr.	81963200159
OEM/OES/Fahrzeugtyp	MAN
L x B x H	17*6*6
Gewicht	0.000

BK9002095 Rohr, Turbolader

OEM Ref. Nr.	81152045717
OEM/OES/Fahrzeugtyp	MAN
L x B x H	
Gewicht	2.000

BK8700704 Ladeluftschlauch



MAN	N1011009048
MERCEDES BENZ	480247
MERCEDES BENZ	0020946382
MERCEDES BENZ	0020945482
MERCEDES BENZ	0020941782
MERCEDES BENZ	002 094 63 82
MERCEDES BENZ	0010947982

OEM Ref. Nr.	002 094 63 82
OEM/OES/Fahrzeugtyp	MERCEDES BENZ
L x B x H	22*12*12
Gewicht	0.000

D=97/101mm/L=205mm MB SK/MK/NG SERIES, ACTROS/AXOR Q100 X205 mm

BK8705205 Ladeluftschlauch



MAN 81.96301.0590
MAN 81963010590

OEM Ref. Nr.	81.96301.0590
OEM/OES/Fahrzeugtyp	MAN
L x B x H	20*12*12
Gewicht	0.000

D=95mm/L=235-205mm/M30 MAN BUS S2000 Q90*205 mm

BK8705202 Ladeluftschlauch



BERGKRAFT	BK8705286
BERGKRAFT	BK8705203
MAN	81963010903
MAN	81963010902
MAN	81963010901
MAN	81963010900
MAN	81963010883
MAN	81963010670
MAN	81963010668
MAN	81963010658
MAN	81.96301.0668

OEM Ref. Nr.	81.96301.0668
OEM/OES/Fahrzeugtyp	MAN
L x B x H	30*11*11
Gewicht	0.000

D=90mm/L=295mm NEOPLAN/MAN F90,F2000,TGA/TGS/TGX SL/SU,NL/NG Q90*290 mm

Original-Ersatzteilnummer dienen lediglich Vergleichszwecken. Sie dürfen nicht in Lieferscheinen und Rechnungen an die Fahrzeughalter oder Wiederverkäufer erscheinen.

Ladeluftschlauch

BK8705203 Ladeluftschlauch



MAN	81963010670
MAN	81963010668
MAN	81963010658
MAN	81.96301.0668
MAN	81963010883
MAN	81963010900
MAN	81963010901
MAN	81963010902
MAN	81963010903
BERGKRAFT	BK8705202
BERGKRAFT	BK8705286

OEM Ref. Nr.	81.96301.0668
OEM/OES/Fahrzeugtyp	MAN
L x B x H	30*11*11
Gewicht	0.000

D=90mm/L=295mm NEOPLAN/MAN F90,F2000,TGA/TGS/TGX SL/SU,NL/NG BLUE

BK8705286 Ladeluftschlauch



MAN	81.96301.0900
BERGKRAFT	BK8705202
BERGKRAFT	BK8705203
MAN	81963010903
MAN	81963010902
MAN	81963010901
MAN	81963010900
MAN	81963010883
MAN	81963010670
MAN	81963010668
MAN	81963010658

OEM Ref. Nr.	81.96301.0900
OEM/OES/Fahrzeugtyp	MAN
L x B x H	30*11*11
Gewicht	0.000

D=90mm/L=290mm NEOPLAN/MAN F90,F2000,TGA/TGS/TGX SL/SU,NL/NG Q90*290 mm

BK8705208 Ladeluftschlauch

MAN 81.96320.0170
MAN 81963200170



OEM Ref. Nr.	81.96320.0170
OEM/OES/Fahrzeugtyp	MAN
L x B x H	12*8*8
Gewicht	0.000

D=65mm/L=110mm MAN 333-N1-22 Q65X110 mm

BK8705293 Ladeluftschlauch

MAN 81963300300
MAN 81.96330.0300



OEM Ref. Nr.	81.96330.0300
OEM/OES/Fahrzeugtyp	MAN
L x B x H	
Gewicht	0.000

D=50mm/L=110mm MAN 26.230/26.270 Q50X110 mm

BK8705291 Ladeluftschlauch

MAN 81963010624
MAN 81.96301.0624



OEM Ref. Nr.	81.96301.0624
OEM/OES/Fahrzeugtyp	MAN
L x B x H	9*12*12
Gewicht	0.000

D=102mm/L=80mm MAN BUS S2000 Q100*80 mm

BK8705292 Ladeluftschlauch

MAN 81.96320.0132
MAN 81963200132



OEM Ref. Nr.	81.96320.0132
OEM/OES/Fahrzeugtyp	MAN
L x B x H	19*12*12
Gewicht	0.000

D=100mm/L=180mm MAN F90

Original-Ersatzteilnummer dienen lediglich Vergleichszwecken. Sie dürfen nicht in Lieferscheinen und Rechnungen an die Fahrzeughalter oder Wiederverkäufer erscheinen.

Ladeluftschlauch

BK8705211 Ladeluftschlauch



MAN 81963010600
MAN 81.96301.0600

OEM Ref. Nr.	81.96301.0600
OEM/OES/Fahrzeugtyp	MAN
L x B x H	14*11*11
Gewicht	0.000

D=100mm/L=130mm MAN BUS S2000 Q100X130 mm

BK8705284 Ladeluftschlauch



MAN 81963200168
MAN 81963200160
MAN 81963200157
MAN 81.96320.0168

OEM Ref. Nr.	81.96320.0168
OEM/OES/Fahrzeugtyp	MAN
L x B x H	20*8*8
Gewicht	0.000

D=50mm/65mm/L=185mm MAN L/M2000 SL/SG/SU,Lion's (City, Classic) Q65*Q50*190 mm

BK8705201 Ladeluftschlauch



MAN 81963010592
MAN 81963010591
MAN 81963010587
MAN 81963010543
MAN 81.96301.0587

OEM Ref. Nr.	81.96301.0587
OEM/OES/Fahrzeugtyp	MAN
L x B x H	26*13*13
Gewicht	0.000

D=100mm/L=245-220mm NEOPLAN/MAN F90 NG,RH, Lion's (Star,Coach) Q100*240 mm

BK8705295 Ladeluftschlauch



MAN 81963200165
MAN 81.96320.0165

OEM Ref. Nr.	81.96320.0165
OEM/OES/Fahrzeugtyp	MAN
L x B x H	16*8*8
Gewicht	0.000

D=75mm/90mm/L=155mm-M30 MAN BUS

BK8705204 Ladeluftschlauch



BERGKRAFT	BK8705285
MAN	81963200115
MAN	81.96320.0115
MAN	81963200175
MAN	81963200148

OEM Ref. Nr.	81.96320.0115
OEM/OES/Fahrzeugtyp	MAN
L x B x H	19*8*8
Gewicht	0.000

D=65mm/L=190mm Neoplan/MAN M90,L/M2000 SL/SG,NL/NG/ND/NM

BK8705285 Ladeluftschlauch



BERGKRAFT	BK8705204
MAN	81.96320.0175
MAN	81963200148
MAN	81963200175
MAN	81963200115

OEM Ref. Nr.	81.96320.0175
OEM/OES/Fahrzeugtyp	MAN
L x B x H	19*8*8
Gewicht	0.000

D=65mm/L=190mm Neoplan/MAN M90,L/M2000 SL/SG,NL/NG/ND/NM Q65*180 mm

Original-Ersatzteilnummer dienen lediglich Vergleichszwecken. Sie dürfen nicht in Lieferscheinen und Rechnungen an die Fahrzeughalter oder Wiederverkäufer erscheinen.

Ladeluftschlauch

BK2985621SP Ladeluftschlauch

MAN 51.96330.0190



OEM Ref. Nr.	51.96330.0190
OEM/OES/Fahrzeugtyp	MAN
L x B x H	
Gewicht	0.000

D=Ø75 L=120

BK2985721SP Ladeluftschlauch



OEM Ref. Nr.	51.96330.0359
OEM/OES/Fahrzeugtyp	MAN
L x B x H	6*7*7
Gewicht	0.000

BK2985821SP Ladeluftschlauch



OEM Ref. Nr.	81.96301.0602
OEM/OES/Fahrzeugtyp	MAN
L x B x H	
Gewicht	0.000

BK2984821SP Ladeluftschlauch

MAN 81.96301.0594



OEM Ref. Nr.	81.96301.0594
OEM/OES/Fahrzeugtyp	MAN
L x B x H	13*11*11
Gewicht	0.000

D=Ø90 L=120

BK2984921SP Ladeluftschlauch

MAN 81.96301.0639
MAN 81963010551
MAN 81963010639



OEM Ref. Nr.	81.96301.0639
OEM/OES/Fahrzeugtyp	MAN
L x B x H	
Gewicht	0.000

Original-Ersatzteilnummer dienen lediglich Vergleichszwecken. Sie dürfen nicht in Lieferscheinen und Rechnungen an die Fahrzeughalter oder Wiederverkäufer erscheinen.

Kardanwellenlager und Zubehör

BK9900178 Kardanwelle

MAN 81.39383.6178
MAN 81393836178

OEM Ref. Nr.	81.39383.6178
OEM/OES/Fahrzeugtyp	MAN
L x B x H	188*28*21
Gewicht	37.000

L=1780mm MAN

BK9002155 Kardanwellenlager

OEM Ref. Nr.	81394106010
OEM/OES/Fahrzeugtyp	MAN
L x B x H	
Gewicht	3.000

BK9002169 Kardanwellenlager

MAN 81394106018

OEM Ref. Nr.	81394106018
OEM/OES/Fahrzeugtyp	MAN
L x B x H	
Gewicht	2.000

D=100mm Type:Klein MAN L/M2000/IVECO

BK9002180 Kardanwellenlager

MAN 81394106020

OEM Ref. Nr.	81394106020
OEM/OES/Fahrzeugtyp	MAN
L x B x H	26*22*10
Gewicht	3.000

D=75mm MAN TGA

BK9002188 Kardanwellenlager

MAN 81394106023
EMMERRE SRL 925046

OEM Ref. Nr.	81394106023
OEM/OES/Fahrzeugtyp	MAN
L x B x H	27*19*6
Gewicht	3.000

D=85mm MAN F8/TGA

BK9002276 Kardanwellenlager

OEM Ref. Nr.	81394006089
OEM/OES/Fahrzeugtyp	MAN
L x B x H	
Gewicht	2.000

Original-Ersatzteilnummer dienen lediglich Vergleichszwecken. Sie dürfen nicht in Lieferscheinen und Rechnungen an die Fahrzeughalter oder Wiederverkäufer erscheinen.

Kardanwellenlager und Zubehör

BK9002311 Kardanwellenlager

OEM Ref. Nr.	81394006107
OEM/OES/Fahrzeugtyp	MAN
L x B x H	
Gewicht	4.000

BK9002164 Kardanwellenlager

LEMFOERDER	29650 01
MAN	81.39410.6017
MAN	81.39410.6019
MAN	81394106017

OEM Ref. Nr.	81394106017
OEM/OES/Fahrzeugtyp	MAN
L x B x H	30*20*17
Gewicht	4.000

D=65x230x18mm (type: GWB) MAN M/F90,L/M/F2000,TGA/TGS/TGX

BK2824921SP Lagerung, Gelenkwelle



OEM Ref. Nr.	81.96210.0063
OEM/OES/Fahrzeugtyp	MAN
L x B x H	
Gewicht	0.000

BK7708776 Lager, Gelenkwellenmittellager

SKF	VKT8776
MAN	81934200181
MAN	81.93420.0181
INA	722068810
FAG	543562
SCANIA	315465
C.E.I.	130276
MAN	06324990132
MAN	06324990128
MAN	06.32499.0132
MAN	06.32499.0128

OEM Ref. Nr.	VKT8776
OEM/OES/Fahrzeugtyp	SKF
L x B x H	22*17*22
Gewicht	8.000

(FAG:543562) SCANIA 2/3/4/P/G/R/T-SERIES R770/780/782,RP835

BK6125171 Lager, Gelenkwellenmittellager



OEM Ref. Nr.	42115171
OEM/OES/Fahrzeugtyp	IVECO
L x B x H	17*17*4
Gewicht	1.000

VKT8937, 80x140x26, Eurotrakker/Cursor

IVECO	42115171
IVECO	42558168
RENAULT RVI	5001850311
SKF	6216/C3
SKF	6216C3
RENAULT RVI	7401652604
RENAULT RVI	7421001091
MAN	81.93410.0099
MAN	81934100099
IVECO	9002296
MERCEDES BENZ	N000000000759
MERCEDES BENZ	N000625036216
SKF	VKT8937
IVECO	2991608
VOLVO	20910601
DAF	1731774
MERCEDES BENZ	0009815520
MERCEDES BENZ	0009818220
MERCEDES BENZ	0099813025
MAN	06.31420.0802

Original-Ersatzteilnummer dienen lediglich Vergleichszwecken. Sie dürfen nicht in Lieferscheinen und Rechnungen an die Fahrzeughalter oder Wiederverkäufer erscheinen.

Motor- und Getriebelager

BK9001751 Lager, Motor

OEM Ref. Nr.	81962100420
OEM/OES/Fahrzeugtyp	MAN
L x B x H	
Gewicht	1.000

BK9001752 Lager, Motor

OEM Ref. Nr.	81962100421
OEM/OES/Fahrzeugtyp	MAN
L x B x H	
Gewicht	1.000

BK9001516 Lager, Motor

OEM Ref. Nr.	81962100166
OEM/OES/Fahrzeugtyp	MAN
L x B x H	
Gewicht	2.000

BK6252007 Stoßdämpfer (Motor)

MAN 83437016007
MAN 83.43701.6007
MAN 81437016304
MAN 81.43701.6304



OEM Ref. Nr.	81.43701.6304
OEM/OES/Fahrzeugtyp	MAN
L x B x H	
Gewicht	0.000

MAN SR240 Bus

BK28481021SP Lagerung, Motor



OEM Ref. Nr.	81.96210.0100
OEM/OES/Fahrzeugtyp	MAN
L x B x H	8*8*8
Gewicht	0.000

BK2835621SP Lagerung, Schaltgetriebe

MAN 81962100213
MAN 81.96210.0213
LEMFOERDER 1897001



OEM Ref. Nr.	81.96210.0213
OEM/OES/Fahrzeugtyp	MAN
L x B x H	
Gewicht	0.000

A=140mm/B=55mm/H=55mm/M10 MAN BUS chassis

Original-Ersatzteilnummer dienen lediglich Vergleichszwecken. Sie dürfen nicht in Lieferscheinen und Rechnungen an die Fahrzeughalter oder Wiederverkäufer erscheinen.

BK2841221SP Lagerung, Schaltgetriebe

MAN 81962100267
MAN 81.96210.0267



OEM Ref. Nr.	81.96210.0267
OEM/OES/Fahrzeugtyp	MAN
L x B x H	14*7*7
Gewicht	0.000

A=140mm/B=65mm/H=40mm/M10 MAN F7/8

BK2833221SP Lagerung, Schaltgetriebe

MAN 81962100371
MAN 81962100184
MAN 81962100149
MAN 81962100129
MAN 81.96210.0371
MAN 81.96210.0184
MAN 81.96210.0149
MAN 81.96210.0129
LEMFOERDER 1896901



OEM Ref. Nr.	81.96210.0184
OEM/OES/Fahrzeugtyp	MAN
L x B x H	7*17*15
Gewicht	1.000

A=140mm/B=65mm/H=55mm/M10 MAN F 7/8

BK2858121SP Lagerung, Schaltgetriebe

MAN 81962100495
MAN 81962100494
MAN 81962100388
MAN 81.96210.0495
MAN 81.96210.0494
MAN 81.96210.0388
LEMFOERDER 2972501



OEM Ref. Nr.	81.96210.0388
OEM/OES/Fahrzeugtyp	MAN
L x B x H	11*11*8
Gewicht	1.000

D=100mm/H=73mm/M16x1.5mm MAN F90/F2000/
TGA/TGX

BK2871221SP Lagerung, Motor

LEMFOERDER 2788601
AUGER 3100
MAN 81.96020.0402
MAN 81960200402



OEM Ref. Nr.	81.96020.0402
OEM/OES/Fahrzeugtyp	MAN
L x B x H	
Gewicht	0.000

D=70mm/H=105mm MAN

BK2848821SP Lagerung, Motor

MAN 83962100510
MAN 83.96210.0510
MAN 81960200235
MAN 81960200205
MAN 81.96020.0235
MAN 81.96020.0205



OEM Ref. Nr.	81.96020.0235
OEM/OES/Fahrzeugtyp	MAN
L x B x H	
Gewicht	0.000

D=72mm/H=84mm NEOPLAN/MAN F9,G/
M90,L2000 NL

BK2922921SP Lagerung, Motor

MAN 81.96210.0323
MAN 81962100323



OEM Ref. Nr.	81.96210.0323
OEM/OES/Fahrzeugtyp	MAN
L x B x H	
Gewicht	2.000

M14x1.5mm MAN

Original-Ersatzteilnummer dienen lediglich Vergleichszwecken. Sie dürfen nicht in Lieferscheinen und Rechnungen an die Fahrzeughalter oder Wiederverkäufer erscheinen.

BK2837121SP Lagerung, Motor



AUGER	65227
IKARUS	3962107832
MAN	81962100245
MAN	81962100139
MAN	81962100099
MAN	81.96210.0245
MAN	81.96210.0139
MAN	81.96210.0099
IKARUS	3.96210.7832

OEM Ref. Nr.	81.96210.0245
OEM/OES/Fahrzeugtyp	MAN
L x B x H	
Gewicht	1.000

M14x1.5mm MAN NG/SG/SL/SR

BK28531021SP Lagerung, Motor



MAN	81960200372
MAN	81960200340
MAN	81.96020.0372
MAN	81.96020.0340
LEMFOERDER	26659
LEMFOERDER	2665901

OEM Ref. Nr.	81.96020.0340
OEM/OES/Fahrzeugtyp	MAN
L x B x H	9*9*8
Gewicht	0.000

D=70mm/H=72mm NEOPLAN/MAN F90,F2000 SL/SU,NL/NM

BK2866821SP Lagerung, Motor



BMC	52RS012269
BMC	52 RS 012 269
LEMFOERDER	27887 01
LEMFOERDER	27887
MAN	81960200403
MAN	81960200391
MAN	81.96020.0403
MAN	81.96020.0391
AUGER	52792
LEMFOERDER	2788701

OEM Ref. Nr.	81.96020.0403
OEM/OES/Fahrzeugtyp	MAN
L x B x H	10*10*10
Gewicht	0.000

D=72mm/H=84mm Shore A45 NEOPLAN/MAN F90,L/M/F2000 SR,NL/NG

BK2823821SP Lagerung, Motor



MAN	81962100022
MAN	81962100011
MAN	81.96210.0022
MAN	81.96210.0011

OEM Ref. Nr.	81.96210.0011
OEM/OES/Fahrzeugtyp	MAN
L x B x H	9*9*6
Gewicht	0.000

D=85mm/H=60mm/M12mm MAN F7/F8/F9

BK2839121SP Lagerung, Motor



MAN	81962100293
MAN	81962100034
MAN	81.96210.0293
MAN	81.96210.0034
LEMFOERDER	1961201

OEM Ref. Nr.	81.96210.0293
OEM/OES/Fahrzeugtyp	MAN
L x B x H	17*13*10
Gewicht	2.000

M14x1.5mm MAN NG/SG/SL/SR

BK2840221SP Lagerung, Motor



MAN	387 240 03 17
MERCEDES BENZ	3872400017
MAN	3872400317
MERCEDES BENZ	3872400317
MERCEDES BENZ	3872400417

OEM Ref. Nr.	387 240 03 17
OEM/OES/Fahrzeugtyp	MERCEDES BENZ
L x B x H	
Gewicht	4.000

M16x1.5mm/M12x1.5mm MB BM387/389,393/395,BM620/621/622/623/624

Original-Ersatzteilnummer dienen lediglich Vergleichszwecken. Sie dürfen nicht in Lieferscheinen und Rechnungen an die Fahrzeughalter oder Wiederverkäufer erscheinen.

BK2885521SP Lagerung, Motor



MAN	81962100574
MAN	81962100553
MAN	81962100525
MAN	81.96210.0574
MAN	81.96210.0553
MAN	81.96210.0525
LEMFOERDER	2789001

OEM Ref. Nr.	81.96210.0553
OEM/OES/Fahrzeugtyp	MAN
L x B x H	
Gewicht	2.000

NEOPLAN/MAN TGA 460

BK2889221SP Lagerung, Motor



MAN	81962100620
MAN	81962100577
MAN	81962100575
MAN	81962100571
MAN	81.96210.0620
MAN	81.96210.0577
MAN	81.96210.0575
MAN	81.96210.0571

OEM Ref. Nr.	81.96210.0571
OEM/OES/Fahrzeugtyp	MAN
L x B x H	22*22*16
Gewicht	4.000

NEOPLAN/MAN TGA/TGS/TGX Lion's

BK2867921SP Lagerung, Motor



LEMFOERDER	2787701
AUGER	2794
MAN	81.96020.0384
MAN	81960200384
MAN	N1.01100.4579
MAN	N1011004579

OEM Ref. Nr.	81.96020.0384
OEM/OES/Fahrzeugtyp	MAN
L x B x H	11*11*9
Gewicht	0.000

D=70mm/H=85mm Shore A45 NEOPLAN/MAN SL/ SU/SR,NL/NG/NM,RH

BK2922821SP Lagerung, Motor



LEMFOERDER	1178201
MAN	81.96210.0326
MAN	81962100326

OEM Ref. Nr.	81.96210.0326
OEM/OES/Fahrzeugtyp	MAN
L x B x H	
Gewicht	3.000

MAN SG/SL-SERIES

BK2869421SP Lagerung, Motor



MAN	81962100420
MAN	81962100440
MAN	81.96210.0440

OEM Ref. Nr.	81.96210.0440
OEM/OES/Fahrzeugtyp	MAN
L x B x H	18*10*10
Gewicht	0.000

MAN SL/SG/SU, NL/NG, EL, Lion's (City, Classic)

BK29221021SP Lagerung, Motor



MAN	81962100381
MAN	81.96210.0381
LEMFOERDER	2049901

OEM Ref. Nr.	81.96210.0381
OEM/OES/Fahrzeugtyp	MAN
L x B x H	
Gewicht	2.000

M14x1.5mm MAN SG220/SG240HU/SG242H

Original-Ersatzteilnummer dienen lediglich Vergleichszwecken. Sie dürfen nicht in Lieferscheinen und Rechnungen an die Fahrzeughalter oder Wiederverkäufer erscheinen.

BK2832121SP Lagerung, Motor

MAN 83962100001
MAN 83.96210.0001



OEM Ref. Nr.	83.96210.0001
OEM/OES/Fahrzeugtyp	MAN
L x B x H	
Gewicht	1.000

M16x1.5mm MAN

BK2834121SP Lagerung, Motor

MAN 81962100142
MAN 81962100141
MAN 81962100106
MAN 81.96210.0142
MAN 81.96210.0141
MAN 81.96210.0106



OEM Ref. Nr.	81.96210.0142
OEM/OES/Fahrzeugtyp	MAN
L x B x H	
Gewicht	3.000

M16x1.5mm MAN 22.230 Bus chassis

BK28231021SP Lagerung, Motor

MAN 81962100179
MAN 81962100167
MAN 81962100023
MAN 81.96210.0179
MAN 81.96210.0167
MAN 81.96210.0023



OEM Ref. Nr.	81.96210.0023
OEM/OES/Fahrzeugtyp	MAN
L x B x H	
Gewicht	1.000

M16x1.5mm MAN G90

BK2893321SP Lagerung, Motor

LEMFOERDER 2787901
MAN 81.41506.6195
MAN 81415066195



OEM Ref. Nr.	81.41506.6195
OEM/OES/Fahrzeugtyp	MAN
L x B x H	17*16*12
Gewicht	2.000

MAN 12.153/12.163/12.185

BK2854121SP Lagerung, Motor

MAN 81960200418
MAN 81960200408
MAN 81960200373
MAN 81960200341
MAN 81.96020.0418
MAN 81.96020.0373
MAN 81.96020.0341
LEMFOERDER 19611
LEMFOERDER 1961102
LEMFOERDER 1961101



OEM Ref. Nr.	81.96020.0341
OEM/OES/Fahrzeugtyp	MAN
L x B x H	22*13*13
Gewicht	0.000

D=70/H=85mm MAN F90,F2000,TGA/TGX

BK2867821SP Lagerung, Motor

MAN 81960200386
MAN 81.96020.0386
AUGER 2793



OEM Ref. Nr.	81.96020.0386
OEM/OES/Fahrzeugtyp	MAN
L x B x H	9*9*8
Gewicht	0.000

D=70mm/H=72mm Shore A55 NEOPLAN/MAN RH

Original-Ersatzteilnummer dienen lediglich Vergleichszwecken. Sie dürfen nicht in Lieferscheinen und Rechnungen an die Fahrzeughalter oder Wiederverkäufer erscheinen.

BK2838121SP Lagerung, Motor



MAN	81962100186
MAN	81962100193
MAN	81962100241
MAN	81962100302
MAN	81962100319
MAN	81962100151
MAN	81.96210.0319
MAN	81.96210.0302
LEMFOERDER	1897101
MAN	81.96210.0151
MAN	81.96210.0186
MAN	81.96210.0193
MAN	81.96210.0241

OEM Ref. Nr. 81.96210.0302
OEM/OES/Fahrzeugtyp MAN
L x B x H
Gewicht 3.000

M14x1.5mm MAN NL/SG/SL/SR

BK2862721SP Lagerung, Motor



MAN	81415060096
MAN	81.41506.0096
LEMFOERDER	2766201

OEM Ref. Nr. 81.41506.0096
OEM/OES/Fahrzeugtyp MAN
L x B x H 12*12*11
Gewicht 0.000

MAN M90,L/M2000,TGL SL/SU,NL,Lion's (City,Classic)

BK2885621SP Lagerung, Motor



MAN	81962106072
MAN	81962106071
MAN	81962106065
MAN	81.96210.6072
MAN	81.96210.6071
MAN	81.96210.6065

OEM Ref. Nr. 81.96210.6072
OEM/OES/Fahrzeugtyp MAN
L x B x H
Gewicht 6.000

NEOPLAN/MAN TGA Lion's(Star,Coach)

BK2889121SP Lagerung, Motor



MAN	81962100597
MAN	81962100593
MAN	81962100592
MAN	81962100572
MAN	81.96210.0597
MAN	81.96210.0593
MAN	81.96210.0592
MAN	81.96210.0572

OEM Ref. Nr. 81.96210.0597
OEM/OES/Fahrzeugtyp MAN
L x B x H 23*23*17
Gewicht 4.000

NEOPLAN/MAN TGA/TGS/TGX

BK2869521SP Lagerung, Motor



MAN	81.96210.0441
MAN	81962100421
MAN	81962100441

OEM Ref. Nr. 81.96210.0441
OEM/OES/Fahrzeugtyp MAN
L x B x H 17*11*9
Gewicht 0.000

MAN SL/SG/SU, NL/NG, EL, Lion's (City, Classic)

BK2833121SP Lagerung, Motor



MAN	81962100242
MAN	81962100227
MAN	81.96210.0242
MAN	81.96210.0227
LEMFOERDER	1177901

OEM Ref. Nr. 81.96210.0242
OEM/OES/Fahrzeugtyp MAN
L x B x H
Gewicht 4.000

M16x1.5mm MAN F7/F8

Original-Ersatzteilnummer dienen lediglich Vergleichszwecken. Sie dürfen nicht in Lieferscheinen und Rechnungen an die Fahrzeughalter oder Wiederverkäufer erscheinen.

BK2866721SP Lagerung, Motor



LEMFOERDER	27884
LEMFOERDER	27884 01
BMC	54RS211098
BMC	54 RS 211 098
MAN	81960200382
MAN	81.96020.0382
AUGER	53099
LEMFOERDER	2788401
MAN	88962100004
MAN	88.96210.0004

OEM Ref. Nr.	81.96020.0382
OEM/OES/Fahrzeugtyp	MAN
L x B x H	
Gewicht	0.000

D=72mm/H=84mm Shore A55 MAN M/F90,L/M2000 SL/SU,Lion's (Classic)

BK2848921SP Lagerung, Motor



LEMFOERDER	27880
LEMFOERDER	27880 01
AUGER	53098
MAN	81960200239
MAN	81960200202
MAN	81.96020.0239
MAN	81.96020.0202
LEMFOERDER	2788001
BMC	54RS211097
BMC	54 RS 211 097

OEM Ref. Nr.	81.96020.0202
OEM/OES/Fahrzeugtyp	MAN
L x B x H	8*8*6
Gewicht	0.000

D=59mm/H=56.5mm MAN F9,G/M 90,L/M 2000 SG,NL

BK2838821SP Lagerung, Motor



AUGER	1508
MAN	81.96210.0089
MAN	81962100089

OEM Ref. Nr.	81.96210.0089
OEM/OES/Fahrzeugtyp	MAN
L x B x H	12*12*11
Gewicht	1.000

D=100mm/H=75mm/M16x1.5mm MAN F90/F2000

BK2835121SP Lagerung, Motor



MAN	81962100238
MAN	81962100198
MAN	81962100175
MAN	81962100166
MAN	81.96210.0238
MAN	81.96210.0198
MAN	81.96210.0175
LEMFOERDER	1177801

OEM Ref. Nr.	81.96210.0238
OEM/OES/Fahrzeugtyp	MAN
L x B x H	
Gewicht	2.000

M16x1.5mm MAN 22.240/26.240

BK9000406 Motorlager



MAN	N1011103587
MAN	N1011004600
MAN	81962100406
MAN	81.96210.0406

OEM Ref. Nr.	81.96210.0406
OEM/OES/Fahrzeugtyp	MAN
L x B x H	10*20*12
Gewicht	4.000

300-NR/SBR4-65 MAN F90,Bus SL/SG/SU,NL/NG/ND,EL/UL/RH, Lion's Centroliner,Trendliner

Original-Ersatzteilnummer dienen lediglich Vergleichszwecken. Sie dürfen nicht in Lieferscheinen und Rechnungen an die Fahrzeughalter oder Wiederverkäufer erscheinen.

Schwungrad

BK9002203 Schwungrad

OEM Ref. Nr.	51023016032
OEM/OES/Fahrzeugtyp	MAN
L x B x H	
Gewicht	30.000

BK9002191 Schwungrad

OEM Ref. Nr.	51023016024
OEM/OES/Fahrzeugtyp	MAN
L x B x H	
Gewicht	33.000

BK9002019 Schwungrad

OEM Ref. Nr.	51023015259
OEM/OES/Fahrzeugtyp	MAN
L x B x H	
Gewicht	38.000

BK9002549 Schwungrad

OEM Ref. Nr.	51023017293
OEM/OES/Fahrzeugtyp	MAN
L x B x H	
Gewicht	34.000

BK9002255 Schwungrad

OEM Ref. Nr.	51023016080
OEM/OES/Fahrzeugtyp	MAN
L x B x H	
Gewicht	35.000

BK9001667 Schraube, Schwungrad

OEM Ref. Nr.	51900200298
OEM/OES/Fahrzeugtyp	MAN
L x B x H	9*3*3
Gewicht	0.000

Original-Ersatzteilnummer dienen lediglich Vergleichszwecken. Sie dürfen nicht in Lieferscheinen und Rechnungen an die Fahrzeughalter oder Wiederverkäufer erscheinen.

Zahnkranz

BK9001605 Zahnrad Ring, Schwungrad

MAN 51930200236

OEM Ref. Nr.	51930200236
OEM/OES/Fahrzeugtyp	MAN
L x B x H	
Gewicht	0.000

gehärtet, hintere / 115x120x22mm MB OM501/ 502,OM457

Original-Ersatzteilnummer dienen lediglich Vergleichszwecken. Sie dürfen nicht in Lieferscheinen und Rechnungen an die Fahrzeughalter oder Wiederverkäufer erscheinen.

BK9001490 Zylindersicherungsschraube / Imbusschraube

MAN 81900300146



OEM Ref. Nr.	81900300146
OEM/OES/Fahrzeugtyp	MAN
L x B x H	6*4*4
Gewicht	0.000

M18

BK9001727 Gummibuchse, Federsattel

OEM Ref. Nr.	81962100373
OEM/OES/Fahrzeugtyp	MAN
L x B x H	
Gewicht	1.000

BK9001789 Gummibuchse, Federsattel

MAN 81962100508

OEM Ref. Nr.	81962100508
OEM/OES/Fahrzeugtyp	MAN
L x B x H	20*20*10
Gewicht	1.000

BK2855321SP Gummipuffer



OEM Ref. Nr.	83.96020.0008
OEM/OES/Fahrzeugtyp	MAN
L x B x H	
Gewicht	1.000

BK2854321SP Gummipuffer



OEM Ref. Nr.	81.96020.0042
OEM/OES/Fahrzeugtyp	MAN
L x B x H	
Gewicht	0.000

BK2849221SP Gummipuffer

OEM Ref. Nr.	83.960200500
OEM/OES/Fahrzeugtyp	MAN
L x B x H	
Gewicht	0.000

Original-Ersatzteilnummer dienen lediglich Vergleichszwecken. Sie dürfen nicht in Lieferscheinen und Rechnungen an die Fahrzeughalter oder Wiederverkäufer erscheinen.

BK2848321SP Gummipuffer

BMC 53RS805976
BMC 53 RS 805 976
MAN 83.96020.0004



OEM Ref. Nr.	83.96020.0004
OEM/OES/Fahrzeugtyp	MAN
L x B x H	
Gewicht	0.000

BK2847521SP Gummipuffer

OEM Ref. Nr.	81.96020.0044
OEM/OES/Fahrzeugtyp	MAN
L x B x H	
Gewicht	0.000

BK2845921SP Gummipuffer

OEM Ref. Nr.	81.96020.0170
OEM/OES/Fahrzeugtyp	MAN
L x B x H	
Gewicht	0.000

BK2856921SP Gummipuffer

OEM Ref. Nr.	83.96501.0501
OEM/OES/Fahrzeugtyp	MAN
L x B x H	
Gewicht	0.000

BK28571021SP Gummipuffer

MAN 81.90713.0014
MAN 81907130014

OEM Ref. Nr.	81.90713.0014
OEM/OES/Fahrzeugtyp	MAN
L x B x H	3,5*3,5*0,5
Gewicht	0.000

16x32x6/4-NBR80-SW MAN

BK2862421SP Gummipuffer

OEM Ref. Nr.	88.96001.0016
OEM/OES/Fahrzeugtyp	MAN
L x B x H	
Gewicht	0.000

Original-Ersatzteilnummer dienen lediglich Vergleichszwecken. Sie dürfen nicht in Lieferscheinen und Rechnungen an die Fahrzeughalter oder Wiederverkäufer erscheinen.

BK2870221SP Gummipuffer

OEM Ref. Nr.	81.96101.0531
OEM/OES/Fahrzeugtyp	MAN
L x B x H	
Gewicht	0.000

BK2859221SP Gummi-Metall-Puffer

OEM Ref. Nr.	81.96210.0230
OEM/OES/Fahrzeugtyp	MAN
L x B x H	
Gewicht	0.000

BK2854421SP Gummidichtung

OEM Ref. Nr.	81.96101.0540
OEM/OES/Fahrzeugtyp	MAN
L x B x H	
Gewicht	0.000

BK2846321SP Gummidichtung

OEM Ref. Nr.	83.06340.0001
OEM/OES/Fahrzeugtyp	MAN
L x B x H	
Gewicht	0.000

BK2846121SP Gummidichtung

OEM Ref. Nr.	83.06231.2512
OEM/OES/Fahrzeugtyp	MAN
L x B x H	
Gewicht	0.000

BK28211021SP Gummi-Metall-Puffer



OEM Ref. Nr.	81.96020.7001
OEM/OES/Fahrzeugtyp	MAN
L x B x H	
Gewicht	0.000

Original-Ersatzteilnummer dienen lediglich Vergleichszwecken. Sie dürfen nicht in Lieferscheinen und Rechnungen an die Fahrzeughalter oder Wiederverkäufer erscheinen.

BK2821821SP Gummi-Metall-Puffer



OEM Ref. Nr.	81.96020.0056
OEM/OES/Fahrzeugtyp	MAN
L x B x H	10*5*5
Gewicht	0.000

BK2846921SP Gummimanschette

OEM Ref. Nr.	83.96001.0009
OEM/OES/Fahrzeugtyp	MAN
L x B x H	
Gewicht	0.000

BK2847721SP Gummimanschette

OEM Ref. Nr.	81.96001.0004
OEM/OES/Fahrzeugtyp	MAN
L x B x H	
Gewicht	0.000

BK2857321SP Gummimanschette

OEM Ref. Nr.	81.96001.0043
OEM/OES/Fahrzeugtyp	MAN
L x B x H	
Gewicht	0.000

BK2862521SP Gummimanschette

OEM Ref. Nr.	83.96101.0524
OEM/OES/Fahrzeugtyp	MAN
L x B x H	
Gewicht	0.000

BK2862621SP Gummimanschette

OEM Ref. Nr.	83.96120.0216
OEM/OES/Fahrzeugtyp	MAN
L x B x H	
Gewicht	0.000

Original-Ersatzteilnummer dienen lediglich Vergleichszwecken. Sie dürfen nicht in Lieferscheinen und Rechnungen an die Fahrzeughalter oder Wiederverkäufer erscheinen.

BK2842921SP Gummiverriegelung, Ladebox



OEM Ref. Nr. 81.97101.0000
OEM/OES/Fahrzeugtyp MAN
L x B x H
Gewicht 0.000

BK2848221SP Gummistretchband

MAN 81.66950.6006



OEM Ref. Nr. 81.66950.6006
OEM/OES/Fahrzeugtyp MAN
L x B x H
Gewicht 0.000

L = 217

BK2857821SP Gummistretchband

MAN 81.66950.6005



OEM Ref. Nr. 81.66950.6005
OEM/OES/Fahrzeugtyp MAN
L x B x H
Gewicht 0.000

L = 370

BK2857921SP Gummistretchband

MAN 83.96802.6504



OEM Ref. Nr. 83.96802.6504
OEM/OES/Fahrzeugtyp MAN
L x B x H
Gewicht 0.000

L = 250

BK2868721SP Gummistretchband

MAN 81.66950.6009

OEM Ref. Nr. 81.66950.6009
OEM/OES/Fahrzeugtyp MAN
L x B x H
Gewicht 0.000

L = 303

BK28551021SP Gummidichtung

OEM Ref. Nr. 83.77990.0003
OEM/OES/Fahrzeugtyp MAN
L x B x H
Gewicht 0.000

Original-Ersatzteilnummer dienen lediglich Vergleichszwecken. Sie dürfen nicht in Lieferscheinen und Rechnungen an die Fahrzeughalter oder Wiederverkäufer erscheinen.

BK2856121SP Gummidichtung

OEM Ref. Nr. 83.77990.0004
OEM/OES/Fahrzeugtyp MAN
L x B x H
Gewicht 0.000

BK2848421SP Gummi Platte

MAN 83.96001.0006

OEM Ref. Nr. 83.96001.0006
OEM/OES/Fahrzeugtyp MAN
L x B x H
Gewicht 0.000

120x30x3

BK2860921SP Gummi Platte

MAN 81.41820.0129



OEM Ref. Nr. 81.41820.0129
OEM/OES/Fahrzeugtyp MAN
L x B x H
Gewicht 0.000

300x122

BK28621021SP Gummipuffer

MAN 81.41820.2039



OEM Ref. Nr. 81.41820.2039
OEM/OES/Fahrzeugtyp MAN
L x B x H
Gewicht 0.000

420x122

BK2845121SP Gummimanschette

OEM Ref. Nr. 81.96001.0002
OEM/OES/Fahrzeugtyp MAN
L x B x H
Gewicht 0.000

BK2845321SP Gummimanschette

OEM Ref. Nr. 81.96001.0009
OEM/OES/Fahrzeugtyp MAN
L x B x H
Gewicht 0.000

Original-Ersatzteilnummer dienen lediglich Vergleichszwecken. Sie dürfen nicht in Lieferscheinen und Rechnungen an die Fahrzeughalter oder Wiederverkäufer erscheinen.

BK2845421SP Gummimanschette

OEM Ref. Nr.	8196001.0000
OEM/OES/Fahrzeugtyp	MAN
L x B x H	
Gewicht	0.000

BK2845521SP Gummimanschette

OEM Ref. Nr.	81.96001.0003
OEM/OES/Fahrzeugtyp	MAN
L x B x H	
Gewicht	0.000

BK2845621SP Gummimanschette

OEM Ref. Nr.	81.96001.0096
OEM/OES/Fahrzeugtyp	MAN
L x B x H	
Gewicht	0.000

BK2845721SP Gummimanschette

OEM Ref. Nr.	81.96001.0039
OEM/OES/Fahrzeugtyp	MAN
L x B x H	
Gewicht	0.000

BK2845821SP Gummimanschette

OEM Ref. Nr.	83.96001.0503
OEM/OES/Fahrzeugtyp	MAN
L x B x H	
Gewicht	0.000

BK2846821SP Gummimanschette

OEM Ref. Nr.	81.96001.0042
OEM/OES/Fahrzeugtyp	MAN
L x B x H	
Gewicht	0.000

Original-Ersatzteilnummer dienen lediglich Vergleichszwecken. Sie dürfen nicht in Lieferscheinen und Rechnungen an die Fahrzeughalter oder Wiederverkäufer erscheinen.

BK2863521SP Gummi-Metall Platte



OEM Ref. Nr.	81.41401.0036
OEM/OES/Fahrzeugtyp	MAN
L x B x H	
Gewicht	0.000

BK2832621SP Gummimanschette Feder

MAN 81.96020.0091
MAN 81960200091

OEM Ref. Nr.	81.96020.0091
OEM/OES/Fahrzeugtyp	MAN
L x B x H	23*14*12
Gewicht	0.000

MAN

BK2854821SP Gummipuffer

AUGER 1423
MAN 81.96210.0119



OEM Ref. Nr.	81.96210.0119
OEM/OES/Fahrzeugtyp	MAN
L x B x H	
Gewicht	0.000

M10x25x25-50mm MAN

BK2901521SP Gummi-Metall-Puffer



OEM Ref. Nr.	81.96210.0042
OEM/OES/Fahrzeugtyp	MAN
L x B x H	
Gewicht	0.000

BK2864821SP Gummibuchse

MAN 81.96210.0430
MAN 81962100430



OEM Ref. Nr.	81.96210.0430
OEM/OES/Fahrzeugtyp	MAN
L x B x H	
Gewicht	0.000

M10x24,5-52x36mm-BSTN5590 MAN

BK28561021SP Gummipuffer

MAN 81.96210.0479
MAN 81962100479



OEM Ref. Nr.	81.96210.0479
OEM/OES/Fahrzeugtyp	MAN
L x B x H	
Gewicht	0.000

D=123mm/d=45mm NEOPLAN/MAN BUS

Original-Ersatzteilnummer dienen lediglich Vergleichszwecken. Sie dürfen nicht in Lieferscheinen und Rechnungen an die Fahrzeughalter oder Wiederverkäufer erscheinen.

BK2962521SP Gummipuffer Federunterlage

MAN 85.43407.0003
MAN 85434070003



OEM Ref. Nr.	85.43407.0003
OEM/OES/Fahrzeugtyp	MAN
L x B x H	4*11*11
Gewicht	0.000

A=90mm/B=66mm/H=12mm MAN

BK7706304 Spannlager



FAG	6304 2RS1
FAG	63042RS1
SKF	63042Z/C3
SKF	63042ZC3
FAG	6304
MAN	N1011007410
MERCEDES BENZ	Q66910851000
MAN	51934100016
MAN	51.93410.0016
MAN	06.31420.3400
MAN	06.31460.3100
MAN	06314203400
MAN	06314603100
Monark Diesel	083 960 304
Monark Diesel	083960304
VOLVO	181876

OEM Ref. Nr.	6304 2RS1
OEM/OES/Fahrzeugtyp	SKF
L x B x H	12*12*11
Gewicht	1.000

20-52-15mm (FAG:6304 2RS1) VOLVO FL10/ 12,FH12 (G1)/MAN/MB

BK9931407SG Fett für Zentralschmierung, 5.0 kg

BERGKRAFT BK9931408SG
MAN 81495030015
SWAG 10903514
MERCEDES BENZ 0019890851
MERCEDES BENZ 001989085110



OEM Ref. Nr.	001 989 08 51
OEM/OES/Fahrzeugtyp	MERCEDES BENZ
L x B x H	20*20*25
Gewicht	5.000

grün, EP 000 Universal

BK9931408SG Fett für Zentralschmierung, 1L Tube

MERCEDES BENZ 001 989 08 51
BERGKRAFT BK9931407SG
MAN 81495030015
SWAG 10903514
MERCEDES BENZ 0019890851
MERCEDES BENZ 001989085110



OEM Ref. Nr.	001 989 08 51
OEM/OES/Fahrzeugtyp	MERCEDES BENZ
L x B x H	30*8*8
Gewicht	0.000

grün, EP 000 Universal

Original-Ersatzteilnummer dienen lediglich Vergleichszwecken. Sie dürfen nicht in Lieferscheinen und Rechnungen an die Fahrzeughalter oder Wiederverkäufer erscheinen.

Kraftstoffsystem, Zubehör

BK9000100 Hochdruckleitungssatz, Einspritzanlage

MAN 51.10300.6023
MAN 51.10303.6172
MAN 51103036172
MAN 51103006023

OEM Ref. Nr.	51.10300.6023
OEM/OES/Fahrzeugtyp	MAN
L x B x H	34*80*7
Gewicht	1.000

MAN Eng.D2866

BK9002344 Hochdruckleitungssatz, Einspritzanlage

BERGKRAFT	BK9002204
MAN	51103036238
MAN	51103036229
MAN	51103036155
MAN	51103036132
MAN	51103036123
MAN	51103036094
MAN	51103016150
MAN	51103006032

OEM Ref. Nr.	51.10303.6155
OEM/OES/Fahrzeugtyp	MAN
L x B x H	76*23*6
Gewicht	1.000

MAN/NEOPLAN Eng.D2866/D2876

BK9002288 Zylinder, Einspritzpumpe

OEM Ref. Nr.	81157016093
OEM/OES/Fahrzeugtyp	MAN
L x B x H	
Gewicht	0.000

BK9002528 Handförderpumpe, Kraftstoff

OEM Ref. Nr.	51121507010
OEM/OES/Fahrzeugtyp	MAN
L x B x H	
Gewicht	0.000

BK9001441 Schraube, Düsenhalterkombination

OEM Ref. Nr.	51981500110
OEM/OES/Fahrzeugtyp	MAN
L x B x H	
Gewicht	0.000

BK2845221SP Gummistopper

OEM Ref. Nr.	81.96002.0098
OEM/OES/Fahrzeugtyp	MAN
L x B x H	
Gewicht	0.000

Original-Ersatzteilnummer dienen lediglich Vergleichszwecken. Sie dürfen nicht in Lieferscheinen und Rechnungen an die Fahrzeughalter oder Wiederverkäufer erscheinen.

BK28451021SP Gummistopper

OEM Ref. Nr.	81.96002.0075
OEM/OES/Fahrzeugtyp	MAN
L x B x H	
Gewicht	0.000

BK2846621SP Gummistopper

OEM Ref. Nr.	83.96001.0005
OEM/OES/Fahrzeugtyp	MAN
L x B x H	
Gewicht	0.000

BK2847821SP Gummistopper

OEM Ref. Nr.	83.96002.0507
OEM/OES/Fahrzeugtyp	MAN
L x B x H	
Gewicht	0.000

BK2848721SP Gummistopper

OEM Ref. Nr.	83.96002.0508
OEM/OES/Fahrzeugtyp	MAN
L x B x H	
Gewicht	0.000

BK9000002 Hochdruckleitungssatz, Einspritzanlage

MAN 51.10302.6139

OEM Ref. Nr.	51.10302.6139
OEM/OES/Fahrzeugtyp	MAN
L x B x H	34*80*7
Gewicht	1.000

Original-Ersatzteilnummer dienen lediglich Vergleichszwecken. Sie dürfen nicht in Lieferscheinen und Rechnungen an die Fahrzeughalter oder Wiederverkäufer erscheinen.

BK9000015 Geschwindigkeitssensor

MAN 51271200015
MAN 51.27120.0015
BOSCH 0281002427

OEM Ref. Nr.	51271200015
OEM/OES/Fahrzeugtyp	MAN
L x B x H	20*16*4
Gewicht	0.000

L=905mm MAN D2866,D2876,E2866,E/G2876

BK9002545 Generator

MAN 51261017201

OEM Ref. Nr.	51261017201
OEM/OES/Fahrzeugtyp	MAN
L x B x H	
Gewicht	7.000

28V/55A (Bosch:0 120 469 982) MAN D0824/ D0826/D2840/D2842/D2865/D2866/D2876/E2866

BK9001765 Sensor, Getriebegehäuse

OEM Ref. Nr.	81255050461
OEM/OES/Fahrzeugtyp	MAN
L x B x H	
Gewicht	0.000

BK9001503 Sensor, Kühlmittelstand



MAN 81274210169
MAN 81274210152
MAN 81.27421.0152

OEM Ref. Nr.	81274210152
OEM/OES/Fahrzeugtyp	MAN
L x B x H	10*10*4
Gewicht	0.000

MAN L/M/F2000,Bus SL/SG/SU,RH,Lion's (Classic,Coach)

BK9001418 Temperatursensor

FAE 34375
MAN 51274200074
Herth+Buss Fahrzeugteile 70511246
MAN 81274210099
MAN 81274210125

OEM Ref. Nr.	81274210099
OEM/OES/Fahrzeugtyp	MAN
L x B x H	8*4*4
Gewicht	0.000

100°C (2 Kontakte Bajonett) MAN D0824/D0826/ D0836/D2840/D2842/D2865/D2866

BK9001078 Sensor, Schwungrad

BOSCH 0281002426
MAN 51.27120.0014
MAN 51271200014

OEM Ref. Nr.	51271200014
OEM/OES/Fahrzeugtyp	MAN
L x B x H	10*10*4
Gewicht	0.000

L=905mm (Bosch:0 281 002 426) MAN eng.D0836,D2840,D2842,D2866,D2876

Original-Ersatzteilnummer dienen lediglich Vergleichszwecken. Sie dürfen nicht in Lieferscheinen und Rechnungen an die Fahrzeughalter oder Wiederverkäufer erscheinen.

BK9001615 Sensor, Differenzialsperre

FRENOTRUCK	23200063
MAN	81.25503.0244
MAN	81255030244

OEM Ref. Nr.	81255030244
OEM/OES/Fahrzeugtyp	MAN
L x B x H	8*4*4
Gewicht	0.000

MAN L/M/F2000,TGL/TGM,TGA/TGS/TGX,BUS UL

BK9000264 Temperaturschalter, Kühlerlüfter

MAN	81274210264
AUGER	74472
MAN	81.27421.0264
MAN	81.27421.0253
MAN	81274210253

OEM Ref. Nr.	81.27421.0264
OEM/OES/Fahrzeugtyp	MAN
L x B x H	10*15*3
Gewicht	0.000

MAN

BK9000008 Sensor, Drehzahl



BOSCH	0281002270
MAN	51.27120.0008
MAN	51271200008

OEM Ref. Nr.	51.27120.0008
OEM/OES/Fahrzeugtyp	MAN
L x B x H	15*5*5
Gewicht	0.000

(Bosch:0 281 002 270) MAN Eng.D0826,D0834,D0836,D2840,D2842,D2865,D2866,D2876

BK9000009 Sensor, Drehzahl



MAN	51271200009
MAN	51.27120.0009
BOSCH	0281002271

OEM Ref. Nr.	51.27120.0009
OEM/OES/Fahrzeugtyp	MAN
L x B x H	15*5*5
Gewicht	0.000

(Bosch:0 281 002 271) MAN Eng.D0826,D0834,D2840,D2842,D2865,D2866,D2876,E2876

BK9000143 Sensor, Drehzahl

MAN	81271210043
MAN	81271210028
MAN	81.27121.0043
RENAULT RVI	5010614099
RENAULT RVI	5001867531
IVECO	42554876
VDO	217120002201
ZF Friedrichshafen AG	0501220120
ZF Friedrichshafen AG	0501214769
ZF Friedrichshafen AG	0501213669
ZF Friedrichshafen AG	0501211735

OEM Ref. Nr.	81.27121.0043
OEM/OES/Fahrzeugtyp	MAN
L x B x H	16*3*3
Gewicht	0.000

L=90mm (VDO:2171 200 02 201) MAN F2000,TGL,TGA/TGS/TGX 12AS-Series,16S-Series,Bus

BK9000180 Sensor, Ladedruck



MAN	N1011004156
MAN	51274210180
MAN	51274210128
MAN	51274210102
MAN	51.27421.0180
BOSCH	0281002233
BOSCH	0281002109

OEM Ref. Nr.	51.27421.0180
OEM/OES/Fahrzeugtyp	MAN
L x B x H	13*10*5
Gewicht	0.000

MAN Eng.D0826,D0834,D0836,D2840,D2842,D2865,D2866,D2876,E2866

Original-Ersatzteilnummer dienen lediglich Vergleichszwecken. Sie dürfen nicht in Lieferscheinen und Rechnungen an die Fahrzeughalter oder Wiederverkäufer erscheinen.

BK9000216 Sensor, Ladedruck



MAN	51274210216
MAN	51274210198
MAN	51274210179
MAN	51.27421.0216
SCANIA	1789364
DAF	1697325
BOSCH	0281002655

OEM Ref. Nr.	51.27421.0216
OEM/OES/Fahrzeugtyp	MAN
L x B x H	6*6*4
Gewicht	0.000

(Bosch:0 281 002 655) MAN Eng.D0834,D0836,D2066,D2676,D2840,D2866,D2876

BK9000262 Sensor, Öldruck



MAN	51274210262
MAN	51274210246
MAN	51274210163
MAN	51.27421.0262

OEM Ref. Nr.	51.27421.0262
OEM/OES/Fahrzeugtyp	MAN
L x B x H	8*4*4
Gewicht	0.000

6Bar MDS1.2 MAN Eng.D0834,D0836,D2066,D2676,D2840,D2842,D2866,D2868,D/E/G2876

Original-Ersatzteilnummer dienen lediglich Vergleichszwecken. Sie dürfen nicht in Lieferscheinen und Rechnungen an die Fahrzeughalter oder Wiederverkäufer erscheinen.

BK9002338 Kugelgelenk



MAN	81360900605
MAN	81953016144
MAN	81953017004
OPTIMAL	GL11350
OPTIMAL	GL-11350
ALFRED HEYD	MN60.80
ALFRED HEYD	MN6080
MAN	81.95301.7004
MAN	81.95301.6144
MAN	06.36090.0605
MAN	06360900605
AUGER	10579
LEMFOERDER	1177301
LEMFOERDER	11773
AUGER	1544
MAN	81.36090.0605

OEM Ref. Nr.	06.36090.0605
OEM/OES/Fahrzeugtyp	MAN
L x B x H	6*4*2
Gewicht	0.000

M8x1/L=45mm right hand thread MAN F7/8/9,G/M/F90,L/F2000,TGA/TGX,TGS (24S),Lion's (City)

BK9002176 Kugelgelenk

VOLVO	3090291
MAN	82953016019

OEM Ref. Nr.	82953016019
OEM/OES/Fahrzeugtyp	MAN
L x B x H	16*9*20
Gewicht	3.000

M30x1.5mm/M36x1.5mm MAN/VOLVO

BK8400083 Schalter, Fahrstufe

RENAULT RVI	5001868473
RENAULT RVI	7421318083
RENAULT RVI	7485116453
MAN	81255250033
MAN	81255250227
MAN	81255250257
RENAULT RVI	5001845859
VOLVO	21318083
ZF Friedrichshafen AG	0501210059
ZF Friedrichshafen AG	0501215297
ZF Friedrichshafen AG	0501216474
VOLVO	1662926
VOLVO	20853399
VOLVO	21095380

OEM Ref. Nr.	21318083
OEM/OES/Fahrzeugtyp	VOLVO
L x B x H	6*4*4
Gewicht	0.000

M18x1.5mm (ZF:0501216474) VOLVO FL/FE,MAN TGL/TGM,TGA/TGS/TGX,Renault

BK9002463 Gaszug

OEM Ref. Nr.	81955016482
OEM/OES/Fahrzeugtyp	MAN
L x B x H	
Gewicht	0.000

BK9002464 Gaszug

OEM Ref. Nr.	81955016483
OEM/OES/Fahrzeugtyp	MAN
L x B x H	
Gewicht	0.000

BK9002465 Gaszug

OEM Ref. Nr.	81955016484
OEM/OES/Fahrzeugtyp	MAN
L x B x H	
Gewicht	0.000

Original-Ersatzteilnummer dienen lediglich Vergleichszwecken. Sie dürfen nicht in Lieferscheinen und Rechnungen an die Fahrzeughalter oder Wiederverkäufer erscheinen.

BK9002462 Gaszug

OEM Ref. Nr.	81955016477
OEM/OES/Fahrzeugtyp	MAN
L x B x H	
Gewicht	0.000

BK9002458 Gaszug

OEM Ref. Nr.	81955016460
OEM/OES/Fahrzeugtyp	MAN
L x B x H	
Gewicht	0.000

BK9002399 Gaszug

OEM Ref. Nr.	81955016251
OEM/OES/Fahrzeugtyp	MAN
L x B x H	
Gewicht	2.000

BK9002378 Kabel, Schalthebel

OEM Ref. Nr.	81326556213
OEM/OES/Fahrzeugtyp	MAN
L x B x H	
Gewicht	4.000

BK9002376 Kabel, Schalthebel

OEM Ref. Nr.	81326556208
OEM/OES/Fahrzeugtyp	MAN
L x B x H	
Gewicht	4.000

BK9002373 Kabel, Schalthebel

OEM Ref. Nr.	81326556206
OEM/OES/Fahrzeugtyp	MAN
L x B x H	
Gewicht	4.000

Original-Ersatzteilnummer dienen lediglich Vergleichszwecken. Sie dürfen nicht in Lieferscheinen und Rechnungen an die Fahrzeughalter oder Wiederverkäufer erscheinen.

BK9002372 Kabel, Schalthebel

OEM Ref. Nr.	81326556205
OEM/OES/Fahrzeugtyp	MAN
L x B x H	
Gewicht	4.000

BK9002367 Reparatursatz, Schalthebel

OEM Ref. Nr.	81326706199
OEM/OES/Fahrzeugtyp	MAN
L x B x H	12*10*4
Gewicht	0.000

BK9002368 Reparatursatz, Schalthebel

OEM Ref. Nr.	81326706200
OEM/OES/Fahrzeugtyp	MAN
L x B x H	
Gewicht	1.000

BK9002401 Reparatursatz, Schalthebel

OEM Ref. Nr.	81326706259
OEM/OES/Fahrzeugtyp	MAN
L x B x H	
Gewicht	0.000

BK9002347 Reparatursatz, Schaltbetätigung

KONGSBERG 628072AM

OEM Ref. Nr.	81326556157
OEM/OES/Fahrzeugtyp	MAN
L x B x H	13*8*10
Gewicht	0.000

BK9001896 Abstandrohr

OEM Ref. Nr.	81930200986
OEM/OES/Fahrzeugtyp	MAN
L x B x H	
Gewicht	0.000

Original-Ersatzteilnummer dienen lediglich Vergleichszwecken. Sie dürfen nicht in Lieferscheinen und Rechnungen an die Fahrzeughalter oder Wiederverkäufer erscheinen.

BK9001925 Abstandrohr

OEM Ref. Nr.	81942992775
OEM/OES/Fahrzeugtyp	MAN
L x B x H	
Gewicht	0.000

BK9001085 Abstandrohr

OEM Ref. Nr.	85942990015
OEM/OES/Fahrzeugtyp	MAN
L x B x H	
Gewicht	0.000

BK9001551 Abstandrohr

OEM Ref. Nr.	81930210192
OEM/OES/Fahrzeugtyp	MAN
L x B x H	
Gewicht	0.000

BK9001227 Kugelgelenk

ALFRED HEYD	MN5191
OPTIMAL	GL10020
MAN	81953020051
MAN	81953020044
MAN	81953020043
LEMFOERDER	18963
LEMFOERDER	1896301
AUGER	10112

OEM Ref. Nr.	81953020044
OEM/OES/Fahrzeugtyp	MAN
L x B x H	
Gewicht	0.000

D=30.5mm/M12x1.5mm / MAN F7/9,F8 (509),G90 (L05),M90,L2000,M2000 (M55),SL/SU

BK9001232 Kugelgelenk

RENAULT RVI	5000516214
RENAULT RVI	50 00 516 214
RENAULT RVI	00 23 162 046
RENAULT RVI	50 10 144 543
MERCEDES BENZ	000 268 01 81
MERCEDES BENZ	000 268 52 89
MERCEDES BENZ	000 268 48 89
MAN	81953016302
MAN	81.95301.6302
MAN	81.95301.0045
IVECO	86027074
VOLVO	6853 913
VOLVO	6027 074
DELPHI	NK1038
AUGER	10567
RUVILLE	917108
LEMFOERDER	11371 02
LEMFOERDER	11371 01
FAUN	7399424
IVECO	8602 7074

OEM Ref. Nr.	81.95301.0045
OEM/OES/Fahrzeugtyp	MAN
L x B x H	
Gewicht	0.000

M14x1.5mm RHT/L=85.0mm/D1=12.0mm/ D2=10.8mm DAF/MAN/MB/VOLVO

BK9002352 Kugelkopf, Schaltgestänge

VOLVO	1696 684
AUGER	10576
DELPHI	NK1017
LEMFOERDER	19522 01
LEMFOERDER	1952201
LEMFOERDER	19522
VOLVO	1696684
VOLVO	1190 132
VOLVO	1190132
SCANIA	527 055
SCANIA	527055
SCANIA	525 732
SCANIA	525732
SCANIA	523 743
OCAP	0297229
SIDEM	681931
AUGER	10575
TRW	JTE0123
SIDEM	20936
SIDEM	62931

OEM Ref. Nr.	81.95301.6174
OEM/OES/Fahrzeugtyp	MAN
L x B x H	
Gewicht	0.000

links / [M12x1,75LTH/M10x1,5RHT/L:55]

Original-Ersatzteilnummer dienen lediglich Vergleichszwecken. Sie dürfen nicht in Lieferscheinen und Rechnungen an die Fahrzeughalter oder Wiederverkäufer erscheinen.

BK9002351 Kugelkopf, Schaltgestänge

LEMFOERDER	1137301
LEMFOERDER	11373
RENAULT RVI	50 10 129 530
RENAULT RVI	5010129530
SISU	0928500080
STEYR	991.00.24.0090
LEMFOERDER	11373 01
SCANIA	305320
SCANIA	305 320
SCANIA	371452
SCANIA	371 452
SCANIA	1384898
SCANIA	1 384 898
MERCEDES BENZ	0002684689
MERCEDES BENZ	000 268 46 89
STEYR	99100240090
LIEBHERR	500687408
IVECO	4248 5639
SIDEM	62930
SIDEM	14930

OEM Ref. Nr. 81.95301.6173
OEM/OES/Fahrzeugtyp MAN
L x B x H 7*7*3
Gewicht 0.000

Innengewinde, rechts / [M12x1,75RTH/ M10x1,5RHT/L:55]

BK9002371 Kugelgelenk

AUGER	1545
LEMFOERDER	1846401
LEMFOERDER	18464
MAN	81953016204
ALFRED HEYD	MN6081

OEM Ref. Nr. 81953016204
OEM/OES/Fahrzeugtyp MAN
L x B x H
Gewicht 0.000

M8x1.5/M8x1.5/L=45mm MAN G/M/ F90,L2000,TGA/TGX,TGS (24S)

BK9001806 Reparatursatz, Schalthebel

MAN 81910200603

OEM Ref. Nr. 81910200603
OEM/OES/Fahrzeugtyp MAN
L x B x H 7*3*3
Gewicht 0.000

(Bolzen, Ringe, Mutter) MAN

BK9002403 Gaszugseil

MAN	81955016261
FRENOTRUCK	50200044

OEM Ref. Nr. 81955016261
OEM/OES/Fahrzeugtyp MAN
L x B x H
Gewicht 0.000

L=1652 мм MAN

BK9002455 Gaszugseil

MAN 81955016452



OEM Ref. Nr. 81955016452
OEM/OES/Fahrzeugtyp MAN
L x B x H 86*50*3
Gewicht 0.000

L=1990mm MAN F90/F2000

BK9002457 Gaszugseil

MAN 81955016457
MAN 81955016437
MAN 81955016259

OEM Ref. Nr. 81955016457
OEM/OES/Fahrzeugtyp MAN
L x B x H
Gewicht 0.000

L=3850mm MAN F90

Original-Ersatzteilnummer dienen lediglich Vergleichszwecken. Sie dürfen nicht in Lieferscheinen und Rechnungen an die Fahrzeughalter oder Wiederverkäufer erscheinen.

BK9002370 Kugelkopf, Schaltgestänge

ALFRED HEYD	VV6088
MAN	81.95301.6202
MAN	81.95301.6227
MAN	81.95301.6200
MAN	81.95301.6203
VOLVO	3124 625
AUGER	10582
LEMFOERDER	19610 01
SIDEM	44035
ALFRED HEYD	MN6088
OPTIMAL	GL10008
LEMFOERDER	1961001
LEMFOERDER	19610
VOLVO	3124625
FAD	62092000
MAN	81953016200
MAN	81953016202
MAN	81953016203

OEM Ref. Nr. 81.95301.6202
OEM/OES/Fahrzeugtyp MAN
L x B x H
Gewicht 0.000

Länge: 115 mm, Konusmaß: 12,4 mm, 10,8 mm, Aussengewinde: M14x1,5, Gewindeart: mit Rechtsgewinde, MAN G90 (L05),M/F90,L/M/

BK9002328 Kugelgelenk

MAN	81953016127
LEMFOERDER	20974

OEM Ref. Nr. 81953016127
OEM/OES/Fahrzeugtyp MAN
L x B x H
Gewicht 0.000

C=14/TH:M14x1.5R/L=85mm MAN G90

BK8705221 Gaszug

MAN	81.95501.6262
MAN	81955016262



OEM Ref. Nr. 81.95501.6262
OEM/OES/Fahrzeugtyp MAN
L x B x H 30*35*5
Gewicht 0.000

MAN 26.230

BK8706011 Schalthebelknauf

MAN	81.97010.6011
MAN	81970106011



OEM Ref. Nr. 81.97010.6011
OEM/OES/Fahrzeugtyp MAN
L x B x H 14*9*9
Gewicht 0.000

MAN M/F90, L/M/F2000

BK8705219 Gaszug

MAN	81.95501.6291
MAN	81955016170
MAN	81955016182
MAN	81955016291



OEM Ref. Nr. 81.95501.6291
OEM/OES/Fahrzeugtyp MAN
L x B x H 64*40*2
Gewicht 0.000

MAN 26.281

BK8705220 Gaszug

MAN	81955016459
MAN	81955016439
MAN	81955016222
MAN	81.95501.6459
MAN	81.95501.6439
MAN	81.95501.6222



OEM Ref. Nr. 81.95501.6459
OEM/OES/Fahrzeugtyp MAN
L x B x H 6*45*36
Gewicht 0.000

L=2165mm MAN F90/F2000

Original-Ersatzteilnummer dienen lediglich Vergleichszwecken. Sie dürfen nicht in Lieferscheinen und Rechnungen an die Fahrzeughalter oder Wiederverkäufer erscheinen.

BK8705222 Gaszug



MAN 81955016481
MAN 81.95501.6481

OEM Ref. Nr.	81.95501.6481
OEM/OES/Fahrzeugtyp	MAN
L x B x H	5*35*30
Gewicht	0.000

L=1650mm MAN M90/M2000

BK8705223 Gaszug



MAN 81955016487
MAN 81.95501.6487
MAN 81955016371S
MAN 81.95501.6371S
MAN 81955016393S
MAN 81.95501.6393S

OEM Ref. Nr.	81.95501.6487
OEM/OES/Fahrzeugtyp	MAN
L x B x H	5*35*30
Gewicht	0.000

L=1350mm MAN M2000

BK8504460 Schaltzylinder

IVECO	42491788
LIEBHERR	5007390
DAF	689194
MAN	81.32735.6041
MAN	81327356041
WABCO	4220100147
WABCO	4220100140
WABCO	422 010 014 0
LEMFOERDER	2168801
DAF	1517945
ZF Friedrichshafen AG	0750132019
ZF Friedrichshafen AG	0501002209
MERCEDES BENZ	0002604663

OEM Ref. Nr.	422 010 014 0
OEM/OES/Fahrzeugtyp	WABCO
L x B x H	
Gewicht	0.000

MB/MAN/DAF/IVECO

BK1245805AS Hauptabschaltventil



DAF	69237
MAN	81521706064
MAN	81521706128
IVECO	93159298
KNORR-BREMSE	I76936
KNORR-BREMSE	SV3367
BERGKRAFT	BK1120017AS
DAF	692183
ZF Friedrichshafen AG	6038202003
MERCEDES BENZ	0002609757
MERCEDES BENZ	0012606257
MERCEDES BENZ	0012606657
MERCEDES BENZ	0012606757
VOLVO	1526797
VOLVO	1662413
RENAULT RVI	5000293472

OEM Ref. Nr.	SV3367
OEM/OES/Fahrzeugtyp	KNORR-BREMSE
L x B x H	12*12*11
Gewicht	0.000

MB/MAN/VOLVO/DAF

BK1245804AS Hauptabschaltventil



RENAULT RVI	5000587747
DAF	609715
MAN	81.32734.6010
MAN	81.32734.6027
MAN	81327346007
MAN	81327346010
MAN	81327346027
KNORR-BREMSE	I85043
KNORR-BREMSE	SV3302
IVECO	42493661
IVECO	42491350
MERCEDES BENZ	0002604757
MERCEDES BENZ	0002604857
MERCEDES BENZ	0012602757
IVECO	02980713
DAF	0609715
IVECO	2920125
IVECO	2980713
IVECO	2982502
IVECO	42481046

OEM Ref. Nr.	SV3302
OEM/OES/Fahrzeugtyp	KNORR-BREMSE
L x B x H	8*13*10
Gewicht	0.000

MB/MAN/VOLVO/IVECO

BK28711021SP Faltenbalg



MAN 83.96420.0504

OEM Ref. Nr.	83.96420.0504
OEM/OES/Fahrzeugtyp	MAN
L x B x H	
Gewicht	0.000

Original-Ersatzteilnummer dienen lediglich Vergleichszwecken. Sie dürfen nicht in Lieferscheinen und Rechnungen an die Fahrzeughalter oder Wiederverkäufer erscheinen.

BK2840521SP Reparatursatz Schaltzylinder



MAN	81326380044
MAN	81326380006
MAN	81.32638.0044
MAN	81.32638.0006
IVECO	7982230
RENAULT RVI	5001859475
RENAULT RVI	5000289840
VOLVO	1662411
VOLVO	1527363
C.E.I.	132047
ZF Friedrichshafen AG	1295334075
ZF Friedrichshafen AG	0750132027
DAF	068987
DAF	0068348
MERCEDES BENZ	0002672119
MERCEDES BENZ	0002670819
MERCEDES BENZ	0002670419

OEM Ref. Nr.	81.32638.0006
OEM/OES/Fahrzeugtyp	MAN
L x B x H	11*11*5
Gewicht	0.000

MAN

BK8506128 Getriebesteuergerät



MAN	81326056111
MAN	81326556113
MAN	81326556114
MAN	81326556128
MAN	81.32655.6128
MAN	81.32655.6114
MAN	81.32655.6113
MAN	81.32605.6111
KONGSBERG	627496AM
KNORR-BREMSE	627496AM

OEM Ref. Nr.	627496AM
OEM/OES/Fahrzeugtyp	KNORR-BREMSE
L x B x H	18*25*17
Gewicht	3.000

MAN TGA/TGX (79X)

BK9006451 Gaszug

MAN	81.95501.6451
MAN	81955016451

OEM Ref. Nr.	81.95501.6451
OEM/OES/Fahrzeugtyp	MAN
L x B x H	
Gewicht	2.000

L=1275mm MAN

BK9006249 Kabel, Gangschaltung

MAN	81326556322
MAN	81326556249
MAN	81.32655.6249

OEM Ref. Nr.	81.32655.6249
OEM/OES/Fahrzeugtyp	MAN
L x B x H	70*55*3
Gewicht	0.000

L=3252mm (grau) MAN TGA/TGS

BK9006250 Kabel, Gangschaltung

MAN	81.32655.6250
MAN	81326556250
MAN	81326556314

OEM Ref. Nr.	81.32655.6250
OEM/OES/Fahrzeugtyp	MAN
L x B x H	63*53*3
Gewicht	0.000

L=3110mm MAN TGA/TGS

BK9006278 Kabel, Gangschaltung

MAN	81.32655.6248
MAN	81.32655.6278
MAN	81326556248
MAN	81326556278
MAN	81326556311

OEM Ref. Nr.	81.32655.6278
OEM/OES/Fahrzeugtyp	MAN
L x B x H	70*55*3
Gewicht	1.000

L=3186mm (черный) MAN TGA/TGS

Original-Ersatzteilnummer dienen lediglich Vergleichszwecken. Sie dürfen nicht in Lieferscheinen und Rechnungen an die Fahrzeughalter oder Wiederverkäufer erscheinen.

BK9006251 Kabel, Gangschaltung

MAN	81326556325
MAN	81326556251
MAN	81.32655.6251

OEM Ref. Nr.	81.32655.6251
OEM/OES/Fahrzeugtyp	MAN
L x B x H	62*53*2
Gewicht	0.000

L=3200mm MAN TGA/TGS

BK9006044 Schalter, Splitgetriebe



MAN	81.32734.6044
MAN	81327346044
MAN	85.30001.9636
MAN	85.32734.6001
MAN	85300019636
MAN	85327346001
IVECO	93190556
IVECO	93192627
RENAULT RVI	7421318366
IVECO	42634677
ZF Friedrichshafen AG	0501208629
ZF Friedrichshafen AG	0501215358
DAF	1297004
DAF	1374723
DAF	1787556
VOLVO	21318366
VOLVO	3121607
VOLVO	3126232

OEM Ref. Nr.	81.32734.6044
OEM/OES/Fahrzeugtyp	MAN
L x B x H	4*10*5
Gewicht	0.000

KPP 5/2, MAN F2000 16S 181/ 221,VOLVO,DAF,IVECO,RENAULT

BK9000156 Druckschalter

MAN	81255250156
MAN	81.25525.0156
ZF Friedrichshafen AG	0501212606

OEM Ref. Nr.	81.25525.0156
OEM/OES/Fahrzeugtyp	MAN
L x B x H	15*5*5
Gewicht	0.000

M18x1.5mm MAN TGA/TGS/TGX 16S-Series

BK7500709 Schalter Anlasssperre

MAN	81255050930
FAE	41300
MERCEDES BENZ	0015457409
MERCEDES BENZ	0015454709
MERCEDES BENZ	0015451709

OEM Ref. Nr.	001 545 47 09
OEM/OES/Fahrzeugtyp	MERCEDES BENZ
L x B x H	8*4*4
Gewicht	0.000

MB Actros/Axor G85/100/131,G210/211/221,G230/ 231/240,G260,Atego S5-42,Bus

Original-Ersatzteilnummer dienen lediglich Vergleichszwecken. Sie dürfen nicht in Lieferscheinen und Rechnungen an die Fahrzeughalter oder Wiederverkäufer erscheinen.

BK9002069 Halter, Auspuff

OEM Ref. Nr.	81155015536
OEM/OES/Fahrzeugtyp	MAN
L x B x H	
Gewicht	1.000

BK9001500 Klamme, Auspuff

OEM Ref. Nr.	81974200152
OEM/OES/Fahrzeugtyp	MAN
L x B x H	
Gewicht	0.000

BK9001969 Klamme, Auspuff

OEM Ref. Nr.	81974205045
OEM/OES/Fahrzeugtyp	MAN
L x B x H	
Gewicht	0.000

BK9001914 Klamme, Auspuff

OEM Ref. Nr.	81974202017
OEM/OES/Fahrzeugtyp	MAN
L x B x H	
Gewicht	0.000

BK9001507 Klamme, Auspuff

OEM Ref. Nr.	81974200157
OEM/OES/Fahrzeugtyp	MAN
L x B x H	
Gewicht	0.000

BK9001416 Klamme, Auspuff

OEM Ref. Nr.	06670490099
OEM/OES/Fahrzeugtyp	MAN
L x B x H	
Gewicht	0.000

Original-Ersatzteilnummer dienen lediglich Vergleichszwecken. Sie dürfen nicht in Lieferscheinen und Rechnungen an die Fahrzeughalter oder Wiederverkäufer erscheinen.

BK9001454 Klamme, Auspuff

OEM Ref. Nr.	06670410124
OEM/OES/Fahrzeugtyp	MAN
L x B x H	
Gewicht	0.000

BK9001130 Klamme, Auspuff

OEM Ref. Nr.	81974200023
OEM/OES/Fahrzeugtyp	MAN
L x B x H	
Gewicht	2.000

BK9002017 Klamme, Auspuff

OEM Ref. Nr.	81974605245
OEM/OES/Fahrzeugtyp	MAN
L x B x H	
Gewicht	0.000

BK9001991 Klamme, Auspuff

OEM Ref. Nr.	81155025120
OEM/OES/Fahrzeugtyp	MAN
L x B x H	
Gewicht	1.000

BK9002184 Klamme, Auspuff

OEM Ref. Nr.	81974606021
OEM/OES/Fahrzeugtyp	MAN
L x B x H	
Gewicht	0.000

BK9001917 Metallschlauch, Auspuff

OEM Ref. Nr.	88156402206
OEM/OES/Fahrzeugtyp	MAN
L x B x H	
Gewicht	0.000

Original-Ersatzteilnummer dienen lediglich Vergleichszwecken. Sie dürfen nicht in Lieferscheinen und Rechnungen an die Fahrzeughalter oder Wiederverkäufer erscheinen.

Abgasanlage und Zubehör

BK9001182 Metallschlauch, Auspuff

OEM Ref. Nr. 81152100033
OEM/OES/Fahrzeugtyp MAN
L x B x H
Gewicht 0.000

BK9001131 Metallschlauch, Auspuff

OEM Ref. Nr. 81152100023
OEM/OES/Fahrzeugtyp MAN
L x B x H
Gewicht 1.000

BK9001125 Metallschlauch, Auspuff

OEM Ref. Nr. 81152100022
OEM/OES/Fahrzeugtyp MAN
L x B x H
Gewicht 0.000

BK9001110 Metallschlauch, Auspuff

OEM Ref. Nr. 81152100019
OEM/OES/Fahrzeugtyp MAN
L x B x H
Gewicht 0.000

BK9001387 Metallschlauch, Auspuff

OEM Ref. Nr. 81152100085
OEM/OES/Fahrzeugtyp MAN
L x B x H
Gewicht 1.000

BK9001361 Metallschlauch, Auspuff

OEM Ref. Nr. 81152100078
OEM/OES/Fahrzeugtyp MAN
L x B x H
Gewicht 0.000

Original-Ersatzteilnummer dienen lediglich Vergleichszwecken. Sie dürfen nicht in Lieferscheinen und Rechnungen an die Fahrzeughalter oder Wiederverkäufer erscheinen.

BK9001286 Metallschlauch, Auspuff

OEM Ref. Nr.	81152100058
OEM/OES/Fahrzeugtyp	MAN
L x B x H	
Gewicht	1.000

BK9001264 Metallschlauch, Auspuff

OEM Ref. Nr.	81152100052
OEM/OES/Fahrzeugtyp	MAN
L x B x H	
Gewicht	1.000

BK9001254 Metallschlauch, Auspuff

OEM Ref. Nr.	81152100049
OEM/OES/Fahrzeugtyp	MAN
L x B x H	
Gewicht	1.000

BK9001350 Metallschlauch, Auspuff

OEM Ref. Nr.	81152100074
OEM/OES/Fahrzeugtyp	MAN
L x B x H	
Gewicht	0.000

BK9001339 Metallschlauch, Auspuff

OEM Ref. Nr.	81152100071
OEM/OES/Fahrzeugtyp	MAN
L x B x H	34*11*11
Gewicht	1.000

BK9001314 Metallschlauch, Auspuff

OEM Ref. Nr.	81152100064
OEM/OES/Fahrzeugtyp	MAN
L x B x H	
Gewicht	1.000

Original-Ersatzteilnummer dienen lediglich Vergleichszwecken. Sie dürfen nicht in Lieferscheinen und Rechnungen an die Fahrzeughalter oder Wiederverkäufer erscheinen.

BK9001052 Dichtung, Auspuff

OEM Ref. Nr. 51159010009
OEM/OES/Fahrzeugtyp MAN
L x B x H
Gewicht 0.000

BK9001666 Hitzeschutzschild, Auspuff

OEM Ref. Nr. 81151100297
OEM/OES/Fahrzeugtyp MAN
L x B x H
Gewicht 4.000

BK9001669 Hitzeschutzschild, Auspuff

OEM Ref. Nr. 81151100299
OEM/OES/Fahrzeugtyp MAN
L x B x H
Gewicht 2.000

BK9001721 Hitzeschutzschild, Auspuff

OEM Ref. Nr. 81151100361
OEM/OES/Fahrzeugtyp MAN
L x B x H
Gewicht 2.000

BK9001138 Schalldämpfer, Auspuff

OEM Ref. Nr. 81151010024
OEM/OES/Fahrzeugtyp MAN
L x B x H
Gewicht 15.000

BK9001164 Schraube, Auspuffkrümmer

OEM Ref. Nr. 51904900029
OEM/OES/Fahrzeugtyp MAN
L x B x H
Gewicht 0.000

Original-Ersatzteilnummer dienen lediglich Vergleichszwecken. Sie dürfen nicht in Lieferscheinen und Rechnungen an die Fahrzeughalter oder Wiederverkäufer erscheinen.

BK9001167 Schraube, Auspuffkrümmer

OEM Ref. Nr.	51904900030
OEM/OES/Fahrzeugtyp	MAN
L x B x H	
Gewicht	0.000

BK9001428 Schraube, Auspuffkrümmer

OEM Ref. Nr.	51904900102
OEM/OES/Fahrzeugtyp	MAN
L x B x H	
Gewicht	0.000

BK9001519 Schraube, Auspuffkrümmer

OEM Ref. Nr.	51900010167
OEM/OES/Fahrzeugtyp	MAN
L x B x H	
Gewicht	0.000

BK9001521 Schraube, Auspuffkrümmer

OEM Ref. Nr.	51900010169
OEM/OES/Fahrzeugtyp	MAN
L x B x H	
Gewicht	0.000

BK9001059 Dichtring, Auspuff

OEM Ref. Nr.	81159010010
OEM/OES/Fahrzeugtyp	MAN
L x B x H	
Gewicht	0.000

BK9001641 Schalldämpfer, Auspuff

OEM Ref. Nr.	81151010271
OEM/OES/Fahrzeugtyp	MAN
L x B x H	
Gewicht	14.000

Original-Ersatzteilnummer dienen lediglich Vergleichszwecken. Sie dürfen nicht in Lieferscheinen und Rechnungen an die Fahrzeughalter oder Wiederverkäufer erscheinen.

BK9001649 Schalldämpfer, Auspuff

MAN 81151010279
MAN 81151010316
MAN 81.15101.0316
MAN 81151010318
MAN 81.15101.0318
MAN 81.15101.0285
MAN 81.15101.0279

OEM Ref. Nr.	81.15101.0318
OEM/OES/Fahrzeugtyp	MAN
L x B x H	70*60*40
Gewicht	35.000

BK9001651 Schalldämpfer, Auspuff

OEM Ref. Nr.	81151010283
OEM/OES/Fahrzeugtyp	MAN
L x B x H	
Gewicht	36.000

BK9001657 Schalldämpfer, Auspuff

OEM Ref. Nr.	81151010291
OEM/OES/Fahrzeugtyp	MAN
L x B x H	
Gewicht	16.000

BK9001663 Schalldämpfer, Auspuff

OEM Ref. Nr.	81151010296
OEM/OES/Fahrzeugtyp	MAN
L x B x H	
Gewicht	14.000

BK9001693 Schalldämpfer, Auspuff

OEM Ref. Nr.	81151010332
OEM/OES/Fahrzeugtyp	MAN
L x B x H	
Gewicht	0.000

BK9001710 Schalldämpfer, Auspuff

OEM Ref. Nr.	81151010347
OEM/OES/Fahrzeugtyp	MAN
L x B x H	
Gewicht	38.000

Original-Ersatzteilnummer dienen lediglich Vergleichszwecken. Sie dürfen nicht in Lieferscheinen und Rechnungen an die Fahrzeughalter oder Wiederverkäufer erscheinen.

BK9001718 Schalldämpfer, Auspuff

OEM Ref. Nr.	81151010358
OEM/OES/Fahrzeugtyp	MAN
L x B x H	
Gewicht	58.000

BK9001719 Schalldämpfer, Auspuff

OEM Ref. Nr.	81151010359
OEM/OES/Fahrzeugtyp	MAN
L x B x H	
Gewicht	58.000

BK9001720 Schalldämpfer, Auspuff

OEM Ref. Nr.	81151010360
OEM/OES/Fahrzeugtyp	MAN
L x B x H	
Gewicht	62.000

BK9001549 Schalldämpfer, Auspuff

OEM Ref. Nr.	81151010191
OEM/OES/Fahrzeugtyp	MAN
L x B x H	
Gewicht	10.000

BK9001561 Schalldämpfer, Auspuff

OEM Ref. Nr.	81151010207
OEM/OES/Fahrzeugtyp	MAN
L x B x H	
Gewicht	21.000

BK9001617 Schalldämpfer, Auspuff

OEM Ref. Nr.	81151010250
OEM/OES/Fahrzeugtyp	MAN
L x B x H	
Gewicht	11.000

Original-Ersatzteilnummer dienen lediglich Vergleichszwecken. Sie dürfen nicht in Lieferscheinen und Rechnungen an die Fahrzeughalter oder Wiederverkäufer erscheinen.

Abgasanlage und Zubehör

BK9001094 Metallschläuche, Auspuff

MAN 81152100017

OEM Ref. Nr.	81152100017
OEM/OES/Fahrzeugtyp	MAN
L x B x H	29*11*11
Gewicht	0.000

D=100mm/Lmin.=290mm / MAN F90,L/ M2000,BUS NL/NG,Lion's (City) Centroliner

BK9001708 Schalldämpfer, Auspuff

FRENOTRUCK 12021601
MAN 81151010335
MAN 81151010346

OEM Ref. Nr.	81151010346
OEM/OES/Fahrzeugtyp	MAN
L x B x H	
Gewicht	42.000

MAN TGA/TGS/TGX D2866/2876

BK9001392 Metallschläuche, Auspuff

MAN 81152100086



OEM Ref. Nr.	81152100086
OEM/OES/Fahrzeugtyp	MAN
L x B x H	44*12*12
Gewicht	1.000

D=110mm/L=420-443mm MAN TGA/TGS/TGX

BK9001271 Metallschläuche, Auspuff

MAN 81152100054

OEM Ref. Nr.	81152100054
OEM/OES/Fahrzeugtyp	MAN
L x B x H	35*12*12
Gewicht	1.000

D=110mm/L=330mm MAN F90,F2000 NL/NG

BK9001383 Metallschläuche, Auspuff

MAN 81152100084

OEM Ref. Nr.	81152100084
OEM/OES/Fahrzeugtyp	MAN
L x B x H	39*12*12
Gewicht	1.000

D=110mm/L=405mm MAN F90,F2000 NL/NG

BK9001764 Krümmer, Abgasanlage

MAN 81152040452

OEM Ref. Nr.	81152040452
OEM/OES/Fahrzeugtyp	MAN
L x B x H	
Gewicht	5.000

MAN TGA

Original-Ersatzteilnummer dienen lediglich Vergleichszwecken. Sie dürfen nicht in Lieferscheinen und Rechnungen an die Fahrzeughalter oder Wiederverkäufer erscheinen.

BK2873221SP Halter, Abgasanlage



OEM Ref. Nr.	81.96210.0026
OEM/OES/Fahrzeugtyp	MAN
L x B x H	8*8*8
Gewicht	0.000

Original-Ersatzteilnummer dienen lediglich Vergleichszwecken. Sie dürfen nicht in Lieferscheinen und Rechnungen an die Fahrzeughalter oder Wiederverkäufer erscheinen.

BK6120691 Dichtungssatz, Schaltgetriebe

DPH	98555
IVECO	93161691
MAN	82339016001
MAN	81966016000
RENAULT RVI	5001843157
C.E.I.	298160
C.E.I.	198797
ZF Friedrichshafen AG	1315298001
DAF	1289527

OEM Ref. Nr.	93161691
OEM/OES/Fahrzeugtyp	IVECO
L x B x H	39*56*2
Gewicht	0.000

ZF Ecosplit 16S151/181/221 IVECO AD/AT/AS Stralis,EuroTrakker,AD/AT Trakker

BK9001696 Dichtung, Zylinderkopf

OEM Ref. Nr.	51039010338
OEM/OES/Fahrzeugtyp	MAN
L x B x H	23*16*1
Gewicht	0.000

BK9001474 Dichtung, Zylinderkopf

OEM Ref. Nr.	51039050134
OEM/OES/Fahrzeugtyp	MAN
L x B x H	
Gewicht	0.000

BK9001722 Dichtung, Zylinderkopf

OEM Ref. Nr.	51039010361
OEM/OES/Fahrzeugtyp	MAN
L x B x H	
Gewicht	0.000

BK9001546 Dichtung, Steuergehäusedeckel

OEM Ref. Nr.	51019030189
OEM/OES/Fahrzeugtyp	MAN
L x B x H	
Gewicht	0.000

BK9001936 O-Ring

OEM Ref. Nr.	06569304096
OEM/OES/Fahrzeugtyp	MAN
L x B x H	
Gewicht	0.000

Original-Ersatzteilnummer dienen lediglich Vergleichszwecken. Sie dürfen nicht in Lieferscheinen und Rechnungen an die Fahrzeughalter oder Wiederverkäufer erscheinen.

BK9001733 Gummidichtung

OEM Ref. Nr. 81965030387
OEM/OES/Fahrzeugtyp MAN
L x B x H
Gewicht 0.000

BK9001166 Dichtring

DPH 61496
MAN 06562790029
CORTECO 01020675B
MERCEDES BENZ 0089979746
MERCEDES BENZ 0069979046

OEM Ref. Nr. 06562790029
OEM/OES/Fahrzeugtyp MAN
L x B x H
Gewicht 0.000

BK9001628 Dichtring

OEM Ref. Nr. 06562790262
OEM/OES/Fahrzeugtyp MAN
L x B x H
Gewicht 0.000

BK9001656 Dichtring

OEM Ref. Nr. 06562790291
OEM/OES/Fahrzeugtyp MAN
L x B x H
Gewicht 0.000

BK9001665 Dichtring

OEM Ref. Nr. 06562790297
OEM/OES/Fahrzeugtyp MAN
L x B x H
Gewicht 0.000

BK9001680 Dichtring

OEM Ref. Nr. 06562790310
OEM/OES/Fahrzeugtyp MAN
L x B x H
Gewicht 0.000

Original-Ersatzteilnummer dienen lediglich Vergleichszwecken. Sie dürfen nicht in Lieferscheinen und Rechnungen an die Fahrzeughalter oder Wiederverkäufer erscheinen.

Dichungen und Dichtringe

BK9001690 Dichtring

OEM Ref. Nr. 81965030320
OEM/OES/Fahrzeugtyp MAN
L x B x H
Gewicht 0.000

BK9001723 Dichtring, Differentialgehäuse

OEM Ref. Nr. 06562790362
OEM/OES/Fahrzeugtyp MAN
L x B x H
Gewicht 0.000

BK9001518 Dichtung, Steuergehäusedeckel

MAN 51019030166

OEM Ref. Nr. 51019030166
OEM/OES/Fahrzeugtyp MAN
L x B x H
Gewicht 0.000

OM401/402/403/421/422/423/441/442

BK9001175 Dichtring

MAN 06562790031

OEM Ref. Nr. 06562790031
OEM/OES/Fahrzeugtyp MAN
L x B x H
Gewicht 0.000

50*70*14 MAN/MB

BK2936821SP Wellendichtring, Schaltgetriebe



IVECO	8190753
MAN	81964010148
MAN	81964010158
MAN	81964010180
DPH	94503
DAF	692237
IVECO	40101723
IVECO	40101720
VOLVO	1526817
MERCEDES BENZ	0002670697
MERCEDES BENZ	0002670297
MERCEDES BENZ	0002670097
MERCEDES BENZ	000 267 06 97

OEM Ref. Nr. 000 267 06 97
OEM/OES/Fahrzeugtyp MERCEDES BENZ
L x B x H 5*5*2
Gewicht 0.000

25x38x14.2 MB/MAN (ZF 0750 112 034)

BK28331021SP Dichtung



OEM Ref. Nr. 81.96501.0873
OEM/OES/Fahrzeugtyp MAN
L x B x H
Gewicht 0.000

Original-Ersatzteilnummer dienen lediglich Vergleichszwecken. Sie dürfen nicht in Lieferscheinen und Rechnungen an die Fahrzeughalter oder Wiederverkäufer erscheinen.

BK2157121SP Dichtung, Türscheibe

MAN 81.62651.0075



OEM Ref. Nr. 81.62651.0075
OEM/OES/Fahrzeugtyp MAN
L x B x H
Gewicht 1.000

BK2846221SP Dichtungssatz

OEM Ref. Nr. 83.96601.0003
OEM/OES/Fahrzeugtyp MAN
L x B x H
Gewicht 0.000

BK2854521SP Dichtungssatz

OEM Ref. Nr. 81.96501.0585
OEM/OES/Fahrzeugtyp MAN
L x B x H
Gewicht 0.000

BK2855821SP Dichtungssatz

OEM Ref. Nr. 83.96601.0005
OEM/OES/Fahrzeugtyp MAN
L x B x H
Gewicht 0.000

BK2856821SP Dichtungssatz

OEM Ref. Nr. 83.08301.0002
OEM/OES/Fahrzeugtyp MAN
L x B x H
Gewicht 0.000

BK2881121SP Dichtung

MAN (81083040084)
MAN (81.08304.0084)



OEM Ref. Nr. (81.08304.0084)
OEM/OES/Fahrzeugtyp MAN
L x B x H
Gewicht 0.000

D=355

Original-Ersatzteilnummer dienen lediglich Vergleichszwecken. Sie dürfen nicht in Lieferscheinen und Rechnungen an die Fahrzeughalter oder Wiederverkäufer erscheinen.

05.310

Dichungen und Dichtringe

BK2835521SP Dichtung



OEM Ref. Nr.	51.96101.0048
OEM/OES/Fahrzeugtyp	MAN
L x B x H	16*17*1
Gewicht	0.000

BK28311021SP Dichtring



FEDERAL MOGUL	5035005900
DPH	34906
DPH	32434
MAN	06563414263
MAN	06.56341.4254
MERCEDES BENZ	0279972248
MERCEDES BENZ	0169979548
MERCEDES BENZ	0169974048
MERCEDES BENZ	0089977545
MERCEDES BENZ	0029974248
MERCEDES BENZ	0019976848

OEM Ref. Nr.	06.56341.4254
OEM/OES/Fahrzeugtyp	MAN
L x B x H	8*8*8
Gewicht	0.000

D=255x5mm MERCEDES BENZ/MAN

BK2848521SP Dichtring

OEM Ref. Nr.	81.96501.0831
OEM/OES/Fahrzeugtyp	MAN
L x B x H	
Gewicht	0.000

BK6120272 Düse

ASTRA	98340449
MAN	85900012286
MAN	85900012272
ZF Friedrichshafen AG	5841333240
ZF Friedrichshafen AG	5841333233
MAN	5841333233
ZF Friedrichshafen AG	5840333240
ZF Friedrichshafen AG	5840333233
ZF Friedrichshafen AG	5840 333 233
MAN	190003070068
ZF Friedrichshafen AG	190003070039
MAN	190003070039

OEM Ref. Nr.	5841333233
OEM/OES/Fahrzeugtyp	ZF Friedrichshafen AG
L x B x H	
Gewicht	0.000

[100x120x10mm FPM] ZF/MAN

Original-Ersatzteilnummer dienen lediglich Vergleichszwecken. Sie dürfen nicht in Lieferscheinen und Rechnungen an die Fahrzeughalter oder Wiederverkäufer erscheinen.

BK9001028 Einstellring, Antriebsachse



OEM Ref. Nr. 81351250004
OEM/OES/Fahrzeugtyp MAN
L x B x H
Gewicht 0.000

BK9001038 Einstellring, Antriebsachse



OEM Ref. Nr. 81351250006
OEM/OES/Fahrzeugtyp MAN
L x B x H
Gewicht 0.000

BK9001004 Achs Mutter, Federsattel

OEM Ref. Nr. 81413550001
OEM/OES/Fahrzeugtyp MAN
L x B x H
Gewicht 1.000

BK9001031 Bogie Lager

OEM Ref. Nr. 81413500005
OEM/OES/Fahrzeugtyp MAN
L x B x H
Gewicht 26.000

BK9001117 Ausgleichkegelradkreuz



OEM Ref. Nr. 81351070020
OEM/OES/Fahrzeugtyp MAN
L x B x H
Gewicht 1.000

BK9001258 Zahnrad, Ausgleichkegelradkreuz



OEM Ref. Nr. 81351080049
OEM/OES/Fahrzeugtyp MAN
L x B x H
Gewicht 0.000

Original-Ersatzteilnummer dienen lediglich Vergleichszwecken. Sie dürfen nicht in Lieferscheinen und Rechnungen an die Fahrzeughalter oder Wiederverkäufer erscheinen.

BK9002489 Gehäuse, Ausgleichkegelradkreuz



OEM Ref. Nr.	81351006593
OEM/OES/Fahrzeugtyp	MAN
L x B x H	
Gewicht	7.000

BK9002273 Gehäuse, Ausgleichkegelradkreuz



OEM Ref. Nr.	81351006087
OEM/OES/Fahrzeugtyp	MAN
L x B x H	
Gewicht	4.000

BK9002183 Reparatursatz, Ausgleichgetriebe



OEM Ref. Nr.	81351076020
OEM/OES/Fahrzeugtyp	MAN
L x B x H	
Gewicht	10.000

BK9001041 Kugelring, Radbolzen

OEM Ref. Nr.	81455020007
OEM/OES/Fahrzeugtyp	MAN
L x B x H	
Gewicht	0.000

BK9000040 Sensor, Geschwindigkeit

MAN	81271210040
MAN	81271210036
MAN	81271210027
MAN	81271210014
MAN	81271210012
MAN	81.27121.0040
VDO	217120002101
MERCEDES BENZ	0155428417
MERCEDES BENZ	0155425117

OEM Ref. Nr.	81.27121.0040
OEM/OES/Fahrzeugtyp	MAN
L x B x H	
Gewicht	0.000

(VDO:2171-20002101) MAN F/L/M2000,CLA,Bus Lion's City/Classic/Coach/Regio/Star

BK7500532 Sensor, Geschwindigkeit/Drehzahl

MAN	84271200027
MAN	81271200016
SCANIA	416132
SCANIA	361637
VDO	215501000000
VOLVO	1593140
DAF	0657664
MERCEDES BENZ	0065424617
MERCEDES BENZ	0055429417

OEM Ref. Nr.	005 542 94 17
OEM/OES/Fahrzeugtyp	MERCEDES BENZ
L x B x H	8*6*4
Gewicht	0.000

(VDO:2155 010 00 000) MB SK/MK/NG/ L-Series,Bus O400,MB Transporter

Original-Ersatzteilnummer dienen lediglich Vergleichszwecken. Sie dürfen nicht in Lieferscheinen und Rechnungen an die Fahrzeughalter oder Wiederverkäufer erscheinen.

BK9000129 Sensor, Geschwindigkeit/Drehzahl

VOLVO	9521903
MAN	81274210130
MAN	81274210129
MAN	81274210083
MAN	81271210009
MAN	81.27421.0129
VDO	215901000000
SCANIA	1853432
SCANIA	1100916

OEM Ref. Nr.	81.27421.0129
OEM/OES/Fahrzeugtyp	MAN
L x B x H	7*5*5
Gewicht	0.000

(VDO:2159 010 00 000) MAN M/F90,L/M/ F2000,Bus Lion's Centroliner,SL/SG/SU/SD,NL/NG

Original-Ersatzteilnummer dienen lediglich Vergleichszwecken. Sie dürfen nicht in Lieferscheinen und Rechnungen an die Fahrzeughalter oder Wiederverkäufer erscheinen.

BK9002532 Filter, Ventildeckel

MAN 51018047037

OEM Ref. Nr.	51018047037
OEM/OES/Fahrzeugtyp	MAN
L x B x H	13*12*11
Gewicht	0.000

BK9001471 Dichtung, Ölwanne

OEM Ref. Nr.	51059040132
OEM/OES/Fahrzeugtyp	MAN
L x B x H	
Gewicht	0.000

BK9001568 Dichtung, Ölwanne

OEM Ref. Nr.	51059040212
OEM/OES/Fahrzeugtyp	MAN
L x B x H	
Gewicht	0.000

BK9001554 Dichtung, Ölwanne

OEM Ref. Nr.	51059040195
OEM/OES/Fahrzeugtyp	MAN
L x B x H	
Gewicht	0.000

BK9001536 Dichtung, Ölwanne

OEM Ref. Nr.	51059040176
OEM/OES/Fahrzeugtyp	MAN
L x B x H	
Gewicht	0.000

BK9001483 Dichtung, Ölwanne

OEM Ref. Nr.	51059040139
OEM/OES/Fahrzeugtyp	MAN
L x B x H	
Gewicht	0.000

Original-Ersatzteilnummer dienen lediglich Vergleichszwecken. Sie dürfen nicht in Lieferscheinen und Rechnungen an die Fahrzeughalter oder Wiederverkäufer erscheinen.

BK9001380 Dichtung, Ölkühler

OEM Ref. Nr. 51059010083
OEM/OES/Fahrzeugtyp MAN
L x B x H
Gewicht 0.000

BK9001343 Dichtung, Ölkühler

OEM Ref. Nr. 51059010071
OEM/OES/Fahrzeugtyp MAN
L x B x H
Gewicht 0.000

BK9001053 Öldrucksensor

OEM Ref. Nr. 51274210009
OEM/OES/Fahrzeugtyp MAN
L x B x H
Gewicht 0.000

BK9001961 Öldrucksensor

OEM Ref. Nr. 51054055012
OEM/OES/Fahrzeugtyp MAN
L x B x H
Gewicht 0.000

BK9001453 Dichtung, Ölkühler

MAN 51.05901.0122
MAN 51059010124
MAN 51.05901.0124

OEM Ref. Nr. 51.05901.0122
OEM/OES/Fahrzeugtyp MAN
L x B x H
Gewicht 0.000

BK9002133 Kappe, Ölfilter

MAN 51055056002

OEM Ref. Nr. 51055056002
OEM/OES/Fahrzeugtyp MAN
L x B x H
Gewicht 0.000

MAN D 2865, D 2866, D 2876

Original-Ersatzteilnummer dienen lediglich Vergleichszwecken. Sie dürfen nicht in Lieferscheinen und Rechnungen an die Fahrzeughalter oder Wiederverkäufer erscheinen.

BK9002530 Filter, Ventildeckel

OEM Ref. Nr.	51018047023
OEM/OES/Fahrzeugtyp	MAN
L x B x H	
Gewicht	0.000

BK9002531 Filter, Ventildeckel

IVECO 61320629
MAN 51018047028

OEM Ref. Nr.	51018047028
OEM/OES/Fahrzeugtyp	MAN
L x B x H	
Gewicht	0.000

MAN D2865/D2866/D2876/E2866

Original-Ersatzteilnummer dienen lediglich Vergleichszwecken. Sie dürfen nicht in Lieferscheinen und Rechnungen an die Fahrzeughalter oder Wiederverkäufer erscheinen.

BK9001732 Heizung Schlauch,Fahrerhaus Lüftungs,Klimazentrale

MAN 81963010387

OEM Ref. Nr.	81963010387
OEM/OES/Fahrzeugtyp	MAN
L x B x H	
Gewicht	0.000

Ø38x90x90 mm / blue

BK9001327 Kühler, Klima

MAN 81619010067
NISSENS 71925

OEM Ref. Nr.	81619010067
OEM/OES/Fahrzeugtyp	MAN
L x B x H	
Gewicht	1.000

BK6120117 Kompressor, Klimaanlage

MAN 51.77970.7028
MAN 51779707028
MAN 81.61906.6012
MAN 81619066012



OEM Ref. Nr.	51.77970.7028
OEM/OES/Fahrzeugtyp	MAN
L x B x H	27*19*20
Gewicht	7.000

155cc/49W -7000RPM/R-134a MAN TGA 01.02 --

BK6120114 Kompressor, Klimaanlage

MAN 81619066010
MAN 81.61906.6010
MAN 51779707025
MAN 51779707014
MAN 51779707011
MAN 51.77970.7014
MAN 51.77970.7011



OEM Ref. Nr.	51.77970.7014
OEM/OES/Fahrzeugtyp	MAN
L x B x H	30*22*17
Gewicht	7.000

155cc/49W -7000RPM/R-134a MAN F/L2000,TGA D2866/D2876/E2866

BK6120118 Kompressor, Klimaanlage

HELLA 8FK351135-231
MAN 51779707026
MAN 51779707015
MAN 51.77970.7026
MAN 51.77970.7015



OEM Ref. Nr.	51.77970.7015
OEM/OES/Fahrzeugtyp	MAN
L x B x H	20*19*27
Gewicht	7.000

MAN TGA/TGL/TGM eng.D0834,D0836

BK9000012 Kondensator, Klimaanlage

NISSENS 94341
HELLA 8FC351300061
MAN 81619200012
MAN 81.61920.0012

OEM Ref. Nr.	81.61920.0012
OEM/OES/Fahrzeugtyp	MAN
L x B x H	75*39*7
Gewicht	2.000

678x305x34mm MAN F2000

Original-Ersatzteilnummer dienen lediglich Vergleichszwecken. Sie dürfen nicht in Lieferscheinen und Rechnungen an die Fahrzeughalter oder Wiederverkäufer erscheinen.

BK7400796 Kondensator, Klimaanlage

MAN	85619201001
MAN	85.61920.1001
DAF	1287796

OEM Ref. Nr.	1287796
OEM/OES/Fahrzeugtyp	DAF
L x B x H	
Gewicht	0.000

540x505x16mm DAF F95

BK9000018 Kondensator, Klimaanlage

MAN	81619200023
MAN	81619200027
MAN	81619200029
MAN	81619200030
HELLA	8FC351300121
NISSENS	94681
MAN	81619200018
MAN	81.61920.0030
MAN	81.61920.0032
MAN	81619200032
MAN	81.61920.0018
MAN	81.61920.0023
MAN	81.61920.0027
MAN	81.61920.0029

OEM Ref. Nr.	81.61920.0018
OEM/OES/Fahrzeugtyp	MAN
L x B x H	95*45*8
Gewicht	4.000

740x350x16mm MAN TGL/TGM,TGA/TGS/TGX

Original-Ersatzteilnummer dienen lediglich Vergleichszwecken. Sie dürfen nicht in Lieferscheinen und Rechnungen an die Fahrzeughalter oder Wiederverkäufer erscheinen.

BK9001342 Bolzen, Zylinderkopf

MAN	51904900035
MAN	51904900067
MAN	51.90490.0067
MAN	51904900042
MAN	51.90490.0042
MAN	51.90490.0035
MAN	51.90490.0071

OEM Ref. Nr.	51904900071
OEM/OES/Fahrzeugtyp	MAN
L x B x H	
Gewicht	0.000

BK9001717 Bolzen, Zylinderkopf

OEM Ref. Nr.	51900200356
OEM/OES/Fahrzeugtyp	MAN
L x B x H	
Gewicht	0.000

BK9001136 Bolzen, Zylinderkopf

OEM Ref. Nr.	51904900024
OEM/OES/Fahrzeugtyp	MAN
L x B x H	
Gewicht	0.000

BK9001129 Bolzen, Zylinderkopf

OEM Ref. Nr.	51904900023
OEM/OES/Fahrzeugtyp	MAN
L x B x H	
Gewicht	0.000

BK9001595 Kupplungsdeckel

MAN	81303059221
MAN	81303059204
MAN	81303050229
MAN	81303050221
MAN	81303050204
RENAULT RVI	5010545836
ZF Friedrichshafen AG	3482000246
ZF Friedrichshafen AG	3482 000 246

OEM Ref. Nr.	81303050229
OEM/OES/Fahrzeugtyp	MAN
L x B x H	
Gewicht	0.000

Original-Ersatzteilnummer dienen lediglich Vergleichszwecken. Sie dürfen nicht in Lieferscheinen und Rechnungen an die Fahrzeughalter oder Wiederverkäufer erscheinen.

BK9001063 Lager, Radnabe

OEM Ref. Nr. 06324890011
OEM/OES/Fahrzeugtyp MAN
L x B x H
Gewicht 1.000

BK9001938 Lager, Radnabe

OEM Ref. Nr. 06314204502
OEM/OES/Fahrzeugtyp MAN
L x B x H
Gewicht 1.000

BK9001475 Træger, Radnabe



OEM Ref. Nr. 81351140134
OEM/OES/Fahrzeugtyp MAN
L x B x H
Gewicht 5.000

BK9001409 Stoßring, Radnabe

MAN 81357100094

OEM Ref. Nr. 81357100094
OEM/OES/Fahrzeugtyp MAN
L x B x H
Gewicht 1.000

MAN/MB (115x145x32) (ungehärtet)

BK9001410 Stoßring, Radnabe

MAN 81357100094

OEM Ref. Nr. 81357100094
OEM/OES/Fahrzeugtyp MAN
L x B x H
Gewicht 1.000

MAN/MB (115x145x32) (gehärtet, hardened)

BK9001477 Radnabe



OEM Ref. Nr. 81351140135
OEM/OES/Fahrzeugtyp MAN
L x B x H
Gewicht 19.000

Original-Ersatzteilnummer dienen lediglich Vergleichszwecken. Sie dürfen nicht in Lieferscheinen und Rechnungen an die Fahrzeughalter oder Wiederverkäufer erscheinen.

BK9001929 Radnabe

OEM Ref. Nr.	81357013126
OEM/OES/Fahrzeugtyp	MAN
L x B x H	
Gewicht	29.000

BK9001407 Stoßring, Radnabe

MAN 81357100093

OEM Ref. Nr.	81357100093
OEM/OES/Fahrzeugtyp	MAN
L x B x H	
Gewicht	1.000

110x145x32mm (ungehärtet)

BK9001408 Stoßring, Radnabe

MAN 81357100093

OEM Ref. Nr.	81357100093
OEM/OES/Fahrzeugtyp	MAN
L x B x H	
Gewicht	1.000

110x145x32mm (gehärtet, hardened)

BK6100302 Radnabe

MAN 81443013182
MAN 81443010169
MAN 81.44301.0169



OEM Ref. Nr.	81.44301.0169
OEM/OES/Fahrzeugtyp	MAN
L x B x H	34*34*23
Gewicht	15.000

MAN 12/153 V9-40L

BK6100332 Radnabe

MAN 81443010182
MAN 81.44301.0182



OEM Ref. Nr.	81.44301.0182
OEM/OES/Fahrzeugtyp	MAN
L x B x H	34*34*23
Gewicht	16.000

V9-34L/V9-42L MAN 12.163

BK6101305 Radnabe mit Lager

MAN 81357010155
MAN 81.35701.0155
BERGKRAFT BK6100305



OEM Ref. Nr.	81.35701.0155
OEM/OES/Fahrzeugtyp	MAN
L x B x H	40*40*19
Gewicht	32.000

MAN L/M/F2000,TGM,TGA/TGS/TGX,BUS NL/NG/NM,UL/RH,Lion's

Original-Ersatzteilnummer dienen lediglich Vergleichszwecken. Sie dürfen nicht in Lieferscheinen und Rechnungen an die Fahrzeughalter oder Wiederverkäufer erscheinen.

BK6101306 Radnabe



MAN 81357013111
MAN 81357010159
MAN 81357010111
MAN 81.35701.3111
MAN 81.35701.0159
MAN 81.35701.0111

OEM Ref. Nr.	81.35701.0159
OEM/OES/Fahrzeugtyp	MAN
L x B x H	
Gewicht	31.000

HY-1175/HY-13110 c ABS MAN 19.422/19.423/ 19.463/19.372

BK6100320 Radnabe



MAN 81.35701.0141
MAN 81357010141

OEM Ref. Nr.	81.35701.0141
OEM/OES/Fahrzeugtyp	MAN
L x B x H	40*40*22
Gewicht	33.000

without ABS - MAN BUS SL232-SG220

BK6100310 Radnabe



MAN 83357010004
MAN 83.35701.0004
MAN 81357010128
MAN 81357010081
MAN 81357010028
MAN 81.35701.0128
MAN 81.35701.0081
MAN 81.35701.0028

OEM Ref. Nr.	81.35701.0128
OEM/OES/Fahrzeugtyp	MAN
L x B x H	22*40*40
Gewicht	32.000

without ABS - MAN F8,TGA/TGS/TGX

BK6100303 Radnabe



MAN 81.35701.0147
MAN 81357010147

OEM Ref. Nr.	81.35701.0147
OEM/OES/Fahrzeugtyp	MAN
L x B x H	20*33*33
Gewicht	16.000

MAN 12.153

BK6100305 Radnabe



MAN	81.35701.0155
BERGKRAFT	BK6101305
MAN	81357010155

OEM Ref. Nr.	81.35701.0155
OEM/OES/Fahrzeugtyp	MAN
L x B x H	39*39*22
Gewicht	26.000

MAN L/M/F2000,TGM,TGA/TGS/TGX,BUS NL/NG/ NM,UL/RH,Lion's

BK6100330 Radnabe



MAN 81.36501.0091
MAN 81.36501.0107
MAN 81365010091
MAN 81365010107

OEM Ref. Nr.	81.36501.0107
OEM/OES/Fahrzeugtyp	MAN
L x B x H	16*40*40
Gewicht	26.000

VP/VPD-09 MAN 33.423

Original-Ersatzteilnummer dienen lediglich Vergleichszwecken. Sie dürfen nicht in Lieferscheinen und Rechnungen an die Fahrzeughalter oder Wiederverkäufer erscheinen.

BK6100323 Radnabe

MAN 81443010146
MAN 81.44301.0146



OEM Ref. Nr.	81.44301.0146
OEM/OES/Fahrzeugtyp	MAN
L x B x H	
Gewicht	20.000

MAN BUS SL232-SG220

BK6100234 Radnabe

MERCEDES BENZ Q89131110444
MERCEDES BENZ Q8.913.111.0444
MAN N1011014313
MAN N1.01101.4313
IVECO 93163214
MERCEDES BENZ 4472435160
MERCEDES BENZ 4472335160
MERCEDES BENZ 0003560401
MERCEDES BENZ 000 356 04 01



OEM Ref. Nr.	000 356 04 01
OEM/OES/Fahrzeugtyp	MERCEDES BENZ
L x B x H	39*39*27
Gewicht	32.000

ZF AV131/AV132 c ABS MB BUS CONNECTO O345/ MAN/SETRA/NEOPLAN/IVECO

BK6100309 Radnabe

MAN 81.44301.0107
MAN 81443010107
MAN 83.44301.0000
MAN 83443010000



OEM Ref. Nr.	81.44301.0107
OEM/OES/Fahrzeugtyp	MAN
L x B x H	
Gewicht	28.000

without ABS - MAN BUS SG220

BK6100333 Radnabe

MAN 81.44301.0159
MAN 81.44301.0179
MAN 81443010159
MAN 81443010179
AUGER 75228



OEM Ref. Nr.	81.44301.0179
OEM/OES/Fahrzeugtyp	MAN
L x B x H	23*39*39
Gewicht	27.000

V9-65L/71L/80L/8 c ABS MAN 19.463/19.464

BK9000159 Planetengehäuse

MAN 81.35114.0159
MAN 81351140159



OEM Ref. Nr.	81.35114.0159
OEM/OES/Fahrzeugtyp	MAN
L x B x H	37*37*31
Gewicht	20.000

H1=285mm/H2=265mm MAN

BK6100348 Radnabe

MAN 81.35701.3174
MAN 81357013174

OEM Ref. Nr.	81.35701.3174
OEM/OES/Fahrzeugtyp	MAN
L x B x H	
Gewicht	35.000

mit Lager; MAN TGA, TGS

Original-Ersatzteilnummer dienen lediglich Vergleichszwecken. Sie dürfen nicht in Lieferscheinen und Rechnungen an die Fahrzeughalter oder Wiederverkäufer erscheinen.

BK6100349 Radnabe

MAN 81443010176
MAN 81.44301.0176

OEM Ref. Nr.	81.44301.0176
OEM/OES/Fahrzeugtyp	MAN
L x B x H	
Gewicht	17.000

ohne Lager; MAN TGL

BK6100350 Radnabe



MAN 81.35701.0165
MAN 81357010165

OEM Ref. Nr.	81.35701.0165
OEM/OES/Fahrzeugtyp	MAN
L x B x H	26*26*14
Gewicht	11.000

ohne Lager; MAN TGL

Original-Ersatzteilnummer dienen lediglich Vergleichszwecken. Sie dürfen nicht in Lieferscheinen und Rechnungen an die Fahrzeughalter oder Wiederverkäufer erscheinen.

Radlagersätze

BK7700288 Radlagereinheit



MAN	81934200349
SKF	BTF-0021A
SKF	BTF0021D
SKF	BTF-0021D
SKF	VKBA5377
MAN	81934200330
MAN	81934200288
MAN	81906200086
FAG	201012
MAN	81.90620.0086
MAN	81.93420.0288
MAN	81.93420.0330
MAN	81.93420.0349

OEM Ref. Nr.	81.93420.0288
OEM/OES/Fahrzeugtyp	MAN
L x B x H	28*28*20
Gewicht	14.000

c ABS 70x196mm MAN TGA/TGS/TGX SL/SG/SU, NL/ NG/Lion's/NEOPLAN

BK7705408 Radlagersatz



SKF	VKBA5408
MAN	N1014013817
MAN	N1.01401.3817
MAN	81934200342
MAN	81934200320
MAN	81.93420.0342
MAN	81.93420.0320
FAG	803750B
MAN	36934200009
MAN	36.93420.0009
ZF Friedrichshafen AG	0735371966
ZF Friedrichshafen AG	0735371809

OEM Ref. Nr.	VKBA5408
OEM/OES/Fahrzeugtyp	SKF
L x B x H	21*16*16
Gewicht	7.000

(FAG:803750B,SKF:VKBA5408) MAN L/ M2000,TGM,TGA/TGS/TGX,Neoplan

BK7705414 Radlagersatz

SKF	VKBA5414
SKF	BTF-0069E
SKF	BTF0069E
MAN	81934200353
MAN	81.93420.0353
FAG	201081

OEM Ref. Nr.	VKBA5414
OEM/OES/Fahrzeugtyp	SKF
L x B x H	28*20*28
Gewicht	8.000

60x168x100mm/ Z=90 (FAG:201081,SKF:VKBA5414) MAN TGA/ TGM,TGS(24S),TGX

BK7700313 Kegelrollenlager Satz



FAG	31313J2
FAG	31313J2/QCL7C
IVECO	1907895
FAG	31313
FAG	31313/546439
FAG	31 313/546439
IVECO	1905410
IVECO	1905335
FAG	31313J2QCL7C
DAF	538466
MERCEDES BENZ	Q8.321.999.6630
BERGKRAFT	BK7701313
MAN	87523500900
MAN	87.52350.0900
VOLVO	8228540
MAN	81934200097
MAN	81.93420.0097
FAG	546439
SKF	VKT8761
MERCEDES BENZ	Q83219996630

OEM Ref. Nr.	31 313/546439
OEM/OES/Fahrzeugtyp	FAG
L x B x H	22*17*22
Gewicht	9.000

(FAG:31 313/546439) DAF F85/95,75/ 85CF,95XF,CF75,85/II/IV,XF95/105

BK7700413 Radlagersatz

FAG	805003CAH195
TIMKEN	SET1321
SKF	BTH0057
SKF	BTH-0057
SKF	VKBA 5419
MAN	81.93420.0354
MAN	81.93420.0344
SKF	VKBA5419
MAN	81934200354
MAN	81934200344
FAG	805003CA.H195

OEM Ref. Nr.	81.93420.0344
OEM/OES/Fahrzeugtyp	MAN
L x B x H	
Gewicht	0.000

Hinterachse, Breite: 115 mm, Innen-Ø: 82 mm, Aussen-Ø: 140 mm, MAN TGL, TGM

Original-Ersatzteilnummer dienen lediglich Vergleichszwecken. Sie dürfen nicht in Lieferscheinen und Rechnungen an die Fahrzeughalter oder Wiederverkäufer erscheinen.

BK7702021 Radlager



OEM Ref. Nr.	32021
OEM/OES/Fahrzeugtyp	FAG
L x B x H	17*17*4
Gewicht	2.000

105x160x35 (FAG:32 021X, SKF: VKHB2160) IVECO/MAN/MB/RVI

SKF	331974A/Q
FAG	32021X
FAG	32021AX
FAG	32 021 AX
IVECO	23336044
IVECO	1905306
SCANIA	1415140
VOLVO	1274336-7
VOLVO	12743367
SKF	331974AQ
IVECO	5001843131
FAG	528595
SKF	VKT8871
SKF	VKT8514
SKF	VKHB2172
SKF	VKHB2160
MERCEDES BENZ	Q66914530000
MAN	81934200089
IVECO	8190538
VOLVO	8172094

BK7703210 Radlager



OEM Ref. Nr.	33 210
OEM/OES/Fahrzeugtyp	FAG
L x B x H	13*13*5
Gewicht	0.000

50x90x24 (FAG:33 210) MB/MAN/IVECO/DAF/RENAULT

RENAULT RVI	5000442189
RENAULT RVI	5000470672
RENAULT RVI	5000470861
RENAULT RVI	5000669957
DAF	614943
MAN	81934200072
BERGKRAFT	BK9001026
SKF	VKHB2068
SKF	VKT8809
RENAULT RVI	5000442186
RENAULT RVI	5000442185
TIMKEN	33210
MERCEDES BENZ	0029817905
MERCEDES BENZ	0039818305
MERCEDES BENZ	0049814205
MAN	06324890004
MAN	06324890041
VOLVO	183664
IVECO	1905492
FAG	33 210

BK7702309 Radlager



OEM Ref. Nr.	32309
OEM/OES/Fahrzeugtyp	FAG
L x B x H	11*11*5
Gewicht	1.000

45x100x38,25 (FAG:32 309A, SKF: VKHB2004) ZF/MB/MAN/SCANIA

SCANIA	397314
FAG	32309
FAG	32309A
FAG	32 309
DAF	283686
MERCEDES BENZ	Q6.691.168.0000
MERCEDES BENZ	Q6.691.505.0000
MERCEDES BENZ	Q66911680000
MERCEDES BENZ	Q66915050000
SKF	VKHB2004
SKF	VKHB2236
SKF	VKT8948
IVECO	26800590
SCANIA	14623
MERCEDES BENZ	0049811305
BERGISCHE ACHSEN	02.6406.45.00
BERGISCHE ACHSEN	0264064500
MAN	06324990013
ZF Friedrichshafen AG	0635374019
ZF Friedrichshafen AG	0750117524

BK7703211 Radlager



OEM Ref. Nr.	33 211
OEM/OES/Fahrzeugtyp	FAG
L x B x H	13*13*5
Gewicht	1.000

55x100x35 (FAG:33 211) MB/MAN/SETRA/IVECO/RENAULT

RENAULT RVI	5000786298
RENAULT RVI	5000598486
IVECO	42492259
IVECO	42127353
SAF	4200005800
FAG	33211Q
FAG	33211
FAG	33211/Q
RENAULT RVI	5000808760
IVECO	5010439061
RENAULT RVI	5010439061
SKF	VKT8520
SKF	VKHB2061
MERCEDES BENZ	Q83219998430
EVOBUS/KAESSBOHRER	Q8.321.999.8430
EVOBUS	Q8.321.999.8430
MAN	81934200132
IVECO	7165686
DAF	692181
FAG	33 211

BK7702310 Radlager



OEM Ref. Nr.	32310
OEM/OES/Fahrzeugtyp	FAG
L x B x H	11*11*4
Gewicht	1.000

50x110x33/87x90.5 (FAG:32 310A, SKF: VKHB 2303) MB/MAN/DAF/SETRA

DAF	556289
FAG	32310
FAG	32310A
FAG	32 310
IVECO	26800600
SCANIA	14735
DAF	626875
DAF	626876
MAN	81.93420.0131
MAN	81934200131
ROR/MERITOR	99041068B
ROR/MERITOR	99041068
SKF	VKHB2070
SKF	VKHB2303
SKF	VKHB2401S
VOLVO	11062
MAN	06324990034
MERCEDES BENZ	000720032310
MERCEDES BENZ	0009812005
MERCEDES BENZ	0019808202

BK7703015 Radlager



OEM Ref. Nr.	33 015
OEM/OES/Fahrzeugtyp	FAG
L x B x H	13*13*4
Gewicht	1.000

75x115x31 (FAG:33 015, SKF: VKHB2046) MAN/VOLVO/IVECO/RENAULT RVI

RENAULT RVI	5000350029
RENAULT RVI	5000685838
RENAULT RVI	5010439171
RENAULT RVI	5516010498
SKF	VKHB2046
SKF	VKT8518
FAG	33015
FAG	33 015
VOLVO	183767
DAF	0014556
MAN	06.32499.0058
MAN	06324990058
ZF Friedrichshafen AG	0735370893
IVECO	1133049
VOLVO	183667

Original-Ersatzteilnummer dienen lediglich Vergleichszwecken. Sie dürfen nicht in Lieferscheinen und Rechnungen an die Fahrzeughalter oder Wiederverkäufer erscheinen.

Radlager

BK7702313 Radlager



OEM Ref. Nr.	32 313 B
OEM/OES/Fahrzeugtyp	FAG
L x B x H	14*14*6
Gewicht	3.000

65x140x51mm (FAG:32 313B,SKF: VKT8864) MB/ MAN/IVECO

FAG	32 313 B
FAG	32313A
FAG	32313B
IVECO	42114559
MAN	81.93420.0096
MAN	81934200096
MAN	87.52340.1140
MAN	87523401140
MAN	A0.02343.2313
MAN	A0.02343.2851
MAN	A0023432313
MAN	A0023432851
SKF	VKT8864
MAN	06324990120
MAN	06324990095
MERCEDES BENZ	0009814118
MERCEDES BENZ	0039816905
MERCEDES BENZ	0039817005
MERCEDES BENZ	0059810505
MERCEDES BENZ	0059813605

BK7703021 Radlager



OEM Ref. Nr.	33 021
OEM/OES/Fahrzeugtyp	FAG
L x B x H	18*18*7
Gewicht	3.000

VKHB2146 (FAG:33021.580938) NEOPLAN/MAN M/F90,L/M/F2000,TGA/TGS/TGX

MAN	36.93420.0007
SCANIA	351713
FAG	33021
FAG	33021/Q
IVECO	41800341
RENAULT RVI	5010319057
Renault	5010443791
RENAULT RVI	5010443791
Renault	5010534617
RENAULT RVI	5010534617
SKF	VKHB2146
FAG	33 021
VOLVO	3152068
SKF	VKHB2162
SKF	VKT8438
SKF	VKT8950
MERCEDES BENZ	0003520114
MERCEDES BENZ	0009809702
MERCEDES BENZ	0039812605
MERCEDES BENZ	0039812805

BK7702010 Radlager



OEM Ref. Nr.	32 010
OEM/OES/Fahrzeugtyp	FAG
L x B x H	8*8*3
Gewicht	0.000

50x80x20 (FAG:32 010X, SKF: VKHB2191) MB/ MAN/VOLVO/IVECO/SETRA/RENAULT

IVECO	1905252
FAG	32 010 X
FAG	32010X
RENAULT RVI	5000391585
IVECO	5000392236
RENAULT RVI	5000392236
MERCEDES BENZ	Q6.691.291.0000
MERCEDES BENZ	Q66912910000
SKF	VKHB2191
VOLVO	183466
VOLVO	1524988
MERCEDES BENZ	0029811205
MERCEDES BENZ	0069814505
MERCEDES BENZ	0099814105
MERCEDES BENZ	0099816005
MAN	06.32480.0500
MAN	06.32489.0130
MAN	06324800500
MAN	06324890130
C.E.I.	130749

BK7703215 Radlager



OEM Ref. Nr.	33 215
OEM/OES/Fahrzeugtyp	FAG
L x B x H	20*20*6
Gewicht	2.000

(FAG:33 215, SKF: VKHB2028) MB/SCANIA/ BERGISCHE ACHSEN

FAG	33215
FAG	33215Q
SAF	4200007000
KAESSBOHRER	6.691.299.000
IVECO	626153
KAESSBOHRER	6691299000
IVECO	7175254
SKF	BT10518
SKF	BT1-0518
SKF	VKHB2028
SKF	VKHB2406S
FAG	33215/Q
FAG	33 215
SCANIA	260998
MERCEDES BENZ	0019802702
MERCEDES BENZ	0029818605
MERCEDES BENZ	0029818905
BERGISCHE ACHSEN	02.6407.75.00
BERGISCHE ACHSEN	02.6410.29.00
BERGISCHE ACHSEN	0264077500

BK7702024 Radlager



OEM Ref. Nr.	32 024
OEM/OES/Fahrzeugtyp	FAG
L x B x H	18*18*4
Gewicht	3.000

(FAG:32024X, SKF: VKHB2216) MB/MAN/IVECO

IVECO	71729517172952
ZF Friedrichshafen AG	5840333089
RENAULT RVI	5000813736
RENAULT RVI	5000293585
TATRA	3247140360
INA	722065610
MAN	81.93420.0183
MAN	81934200183
TIMKEN	JXC25381CHDCJX...
MERCEDES BENZ	N000720032024
SKF	VKBA5343
SKF	VKHB2216
SKF	VKHB2251VKHB2...
FAG	32024X
FAG	32 024 X
IVECO	2992017
MERCEDES BENZ	0029814605
MERCEDES BENZ	0149814405
MERCEDES BENZ	0149815405
MAN	06.32480.1800

BK7703017 Radlager



OEM Ref. Nr.	33 017
OEM/OES/Fahrzeugtyp	FAG
L x B x H	11*11*4
Gewicht	1.000

(FAG:33 017, SKF: VKHB2321) SCANIA 4-SERIE R560,R660,RB660,RB662

SKF	VKT8622
SKF	VKHB2321
SCANIA	550814
FAG	33017
FAG	33 017
SCANIA	264961
SCANIA	1364631
C.E.I.	130278
MAN	06324990122
MAN	06.32499.0122
MERCEDES BENZ	0069819705

Original-Ersatzteilnummer dienen lediglich Vergleichszwecken. Sie dürfen nicht in Lieferscheinen und Rechnungen an die Fahrzeughalter oder Wiederverkäufer erscheinen.

Radlager

BK7703019 Radlager



OEM Ref. Nr.	33 019
OEM/OES/Fahrzeugtyp	FAG
L x B x H	17*17*4
Gewicht	2.000

(FAG:33 019, SKF: VKHB2082) IVECO/MB/DAF/ MAN

MAN	81.93420.0185
MAN	81.93420.0036
SCANIA	676987
DAF	528430
MAN	81934200036
MAN	81934200185
MAN	87.52460.1503
MAN	87524601503
MAN	N1011053455
SKF	VKHB2082
FAG	33019
FAG	33 019
MERCEDES BENZ	0009809602
MERCEDES BENZ	0029819005
MERCEDES BENZ	0039818605
IVECO	01104923
MAN	06.32499.0036
MAN	06.32499.0123
MAN	06324990036
MAN	06324990123

BK7702020 Radlager



OEM Ref. Nr.	32020
OEM/OES/Fahrzeugtyp	FAG
L x B x H	17*17*4
Gewicht	1.000

(FAG:32020X, SKF: VKHB2306) MB/SCANIA/DAF

ZF Friedrichshafen AG	0750117670
ZF Friedrichshafen AG	0735370064
DAF	0699117
ZF Friedrichshafen AG	0635370013
SCANIA	1364630
VOLVO	184625
FAG	32 020 X
FAG	32020X
SKF	VKHB2306
SKF	VKT8749
MAN	06324890122
MAN	06324890121
MAN	06324890119
MERCEDES BENZ	0019816405
MERCEDES BENZ	0019817205
RENAULT RVI	0023336050
MERCEDES BENZ	0049817405
MERCEDES BENZ	0069810405
MERCEDES BENZ	0069815505
MERCEDES BENZ	0179817905

BK7702216 Radlager



OEM Ref. Nr.	32 216
OEM/OES/Fahrzeugtyp	FAG
L x B x H	15*15*4
Gewicht	2.000

(FAG:32 216A, SKF: VKHB2026) MB/MAN/SCANIA/ SETRA

GIGANT	10500499
SCANIA	14103
FAG	32 216
FAG	32216
IVECO	500408247
MERCEDES BENZ	Q6.691.159.0000
MERCEDES BENZ	Q66911590000
SKF	VKHB2026
MAN	06324990185
MAN	06324990006
MAN	06324901500
MERCEDES BENZ	000720032216
MERCEDES BENZ	0009810305
MERCEDES BENZ	0009812401
MERCEDES BENZ	0009817205
MERCEDES BENZ	0009819405
MERCEDES BENZ	0069810605
MAN	06.32490.1500
MAN	06.32499.0185

BK7703213 Radlager



OEM Ref. Nr.	33213
OEM/OES/Fahrzeugtyp	FAG
L x B x H	13*13*5
Gewicht	2.000

(FAG:33 213, SKF:VKHB2051) MAN/MB/SAF

RENAULT RVI	5010439065
RENAULT RVI	5010368900
RENAULT RVI	5010368899
RENAULT RVI	5010136769
RENAULT RVI	5000873122
RENAULT RVI	5000437791
SAF	4200006000
TRAILOR	6502196Z
IVECO	7174946
MAN	81.93420.0080
MAN	81934200080
ROR/MERITOR	99041045B
ROR/MERITOR	99041045
ROR/MERITOR	99041045S
SKF	VKHB2051
SKF	VKHB2217
SKF	VKHB2319
TIMKEN	33213
FAG	33213
MERCEDES BENZ	0019800902

BK7702019 Radlager



OEM Ref. Nr.	32 019
OEM/OES/Fahrzeugtyp	FAG
L x B x H	17*17*4
Gewicht	1.000

(FAG:32 019XA, SKF: VKHB2161) MB/MAN/ SCANIA/DAF/RENAULT

RENAULT RVI	5000675133
Renault	5000682662
RENAULT RVI	5010241096
Renault	5010439224
RENAULT RVI	5010439224
RENAULT RVI	5010534822
RENAULT RVI	5010587011
MERCEDES BENZ	N000720032019
SKF	VKHB2161
SKF	VKT8426
VOLVO	20967828
FAG	32019X
FAG	32019XA
FAG	32 019 XA
MERCEDES BENZ	0019802602
MERCEDES BENZ	0029815405
MERCEDES BENZ	0039815105
MERCEDES BENZ	0069814705
DAF	0622103
MAN	06324890012

BK7700218 Radlager



OEM Ref. Nr.	30 218
OEM/OES/Fahrzeugtyp	FAG
L x B x H	8*17*15
Gewicht	2.000

(FAG:30 218A,SKF:VKHB2248) IVECO/SETRA 6.5/ 9T/MAN

MAN	87.52310.1710
MAN	87523101710
MERCEDES BENZ	Q66911300000
SKF	VKHB2248
FAG	30218
FAG	30 218
IVECO	1102858
MAN	06324890021
MAN	06324804800
MAN	06.32480.4800

Original-Ersatzteilnummer dienen lediglich Vergleichszwecken. Sie dürfen nicht in Lieferscheinen und Rechnungen an die Fahrzeughalter oder Wiederverkäufer erscheinen.

Radlager

BK7703022 Radlager



MAN	06324990155
MAN	06324990156
FAG	33 022
FAG	33022
SKF	VKHB2163
MAN	06324990044
MAN	06.32499.0156
MAN	06.32499.0044
MERCEDES BENZ	0049810705
MERCEDES BENZ	0049810905
MERCEDES BENZ	0059812105
MERCEDES BENZ	0089813505
MERCEDES BENZ	0189817105

OEM Ref. Nr.	33 022
OEM/OES/Fahrzeugtyp	FAG
L x B x H	17*17*6
Gewicht	3.000

170x110x48 (FAG: 33022) MB/MAN

BK7700186 Radlager



IVECO	8194959
VOLVO	85109568
VOLVO	8510956-8
FAG	JHM720249/JHM…
FAG	JHM720249JHM7…
TIMKEN	JHM720249JHM7…
MAN	N1.01101.4046
MAN	N1011014046
SKF	VKHB2186
MAN	36934200006
MAN	36.93420.0006
MERCEDES BENZ	0003520014
Renault	0023336046
RENAULT RVI	0023336046
RENAULT RVI	0023336123
ZF Friedrichshafen AG	0750117339
SCANIA	1105776
FAG	201038
TATRA	3247910230
TATRA	3247910250

OEM Ref. Nr.	VKHB2186
OEM/OES/Fahrzeugtyp	SKF
L x B x H	17*15*8
Gewicht	3.000

D=100mm/160mm/41mm MB/MAN/VOLVO/ SCANIA/IVECO/NEOPLAN

BK7703207 Radlager



SCANIA	363318
SAF	4200005700
RENAULT RVI	5000673467
RENAULT RVI	5000690018
RENAULT RVI	5000788712
RENAULT RVI	5010439055
C.E.I.	530726
IVECO	7169935
SKF	VKHB2182
FAG	33207Q
FAG	33207
MERCEDES BENZ	005981070564
MERCEDES BENZ	0059810705
MAN	06.32489.0039
MAN	06324890039
C.E.I.	130.726
SCANIA	1408172
VOLVO	183648
FAG	33 207
FAG	33207/Q

OEM Ref. Nr.	33 207
OEM/OES/Fahrzeugtyp	FAG
L x B x H	8*8*8
Gewicht	0.000

72x35x28mm (FAG:33 207,SKF: VKHB2182) MB/ MAN/SCANIA/VOLVO/IVECO/RENAULT

BK7703212 Radlager



C.E.I.	130638
IVECO	07160361
MAN	06324890109
MAN	06324890101
MAN	06324890045
MAN	06324890005
MAN	06.32489.0109
MAN	06.32489.0101
MAN	06.32489.0045
MAN	06.32489.0005
RENAULT RVI	0023336081
VOLVO	1652563
FAG	33212/Q
FAG	33212
BERGKRAFT	BK7100835
SKF	VKHB2173
MAN	N1011014903
SKF	VKT8648
MAN	81324890005
MAN	81.32489.0005

OEM Ref. Nr.	VKHB2173
OEM/OES/Fahrzeugtyp	SKF
L x B x H	12*12*4,5
Gewicht	1.000

D=60mm/110mmx39,5mm (FAG:33 212) SCANIA P/ R/4-SERIES GR/GRS/GRSH/R

BK7703220 Radlager



FAG	33 220
FAG	33220
MAN	81.93420.0104
MAN	81934200104
CRAFT	CRF33220A
SKF	VKHB2165
MAN	06324990097
MAN	06324990046
MERCEDES BENZ	0039813405
MERCEDES BENZ	0039814505
MERCEDES BENZ	0049811005
MERCEDES BENZ	0089813405
MAN	06.32499.0046
MAN	06.32499.0097

OEM Ref. Nr.	33 220
OEM/OES/Fahrzeugtyp	FAG
L x B x H	20*20*8
Gewicht	6.000

100x180x63mm (FAG:33 220) MB ACTROS/AXOR, MAN L/M/F2000,TGA/TGS/TGX

BK7700446 Radlager



SKF	VKBA5416
MAN	81934200346
MAN	81.93420.0346
FAG	804162A

OEM Ref. Nr.	81.93420.0346
OEM/OES/Fahrzeugtyp	MAN
L x B x H	22*22*16
Gewicht	9.000

110x17mm MAN TGM,TGA/TGS/TGX

Original-Ersatzteilnummer dienen lediglich Vergleichszwecken. Sie dürfen nicht in Lieferscheinen und Rechnungen an die Fahrzeughalter oder Wiederverkäufer erscheinen.

Radlager

BK7703214 Radlager



OEM Ref. Nr.	33 214
OEM/OES/Fahrzeugtyp	FAG
L x B x H	13*13*4
Gewicht	2.000

125x70x41mm (FAG:33 214, SKF:VKHB2066) MB/ RENAULT/IVECO

RENAULT RVI	5000470673
IVECO	42102264
FAG	33214Q
FAG	33214
FAG	33214/Q
FAG	33 214/Q
RENAULT RVI	5000470862
RENAULT RVI	5000609898
RENAULT RVI	5010136663
IVECO	5010439064
RENAULT RVI	5010439064
TIMKEN	SET1114
SKF	VKHB2066
SKF	VKT8649
IVECO	1905296
VOLVO	1654326
MERCEDES BENZ	0019801002
RENAULT RVI	0023336061
RENAULT RVI	0023336111
MERCEDES BENZ	0039815205

BK7703115 Radlager



OEM Ref. Nr.	33 115/Q
OEM/OES/Fahrzeugtyp	FAG
L x B x H	15*15*4
Gewicht	1.000

75-125-37mm (FAG:33 115,SKF:VKHB2222) MB/ MAN/VOLVO/DAF

FAG	33115/Q
FAG	33 115/Q
VOLVO	184678
ZF Friedrichshafen AG	0735371831
FAG	33115Q
RENAULT RVI	5000788406
MAN	81.93420.0270
MAN	81934200270
SKF	VKHB2222
SKF	VKT8863
ZF Friedrichshafen AG	0635376005
MAN	06324990189
MERCEDES BENZ	0009814218
MERCEDES BENZ	0039813005
MERCEDES BENZ	0039813205
MERCEDES BENZ	0089810305
DAF	0221664
MAN	06.32499.0040
MAN	06.32499.0131
MAN	06.32499.0189

BK7701024 Radlager,vorne



OEM Ref. Nr.	BTH1024C
OEM/OES/Fahrzeugtyp	SKF
L x B x H	7*7*6
Gewicht	1.000

40x73x55mm (SKF:VKBA3551) IVECO DAILY,MAN/ NEOPLAN

SKF	VKBA 3551
IVECO	9982 5736
IVECO	4247 0845
IVECO	504288649
IVECO	42470845
SKF	BTH1024C
IVECO	99825736
EMMERRE SRL	931015
MAN	81934206076
MAN	81.93420.6076
SKF	VKBA3551
TIMKEN	K80758

BK7708897 Radlager



OEM Ref. Nr.	VKT8897
OEM/OES/Fahrzeugtyp	SKF
L x B x H	12*12*11
Gewicht	1.000

49.2x103.1x43.6mm (SKF:VKT8897) MB/MAN/ VOLVO/DAF/IVECO

MAN	81.93420.0187
MAN	81.93420.0391
MAN	81934200187
MAN	81934200391
MAN	82.93420.0018
MAN	82934200018
SKF	VKT8897
RENAULT RVI	7421313308
Renault	7421313308
MERCEDES BENZ	0019808402
DAF	0691357
ZF Friedrichshafen AG	0735372156
ZF Friedrichshafen AG	0750117009
C.E.I.	130308
VOLVO	1662515
Renault	5001843170
RENAULT RVI	5001843170

BK7703121 Radlager



OEM Ref. Nr.	33 021.580938
OEM/OES/Fahrzeugtyp	MAN
L x B x H	17*15*8
Gewicht	3.000

VKHB2162 (FAG:33 021.580938) NEOPLAN/MAN M/F90,L/M/F2000,TGA/TGS/TGX

FAG	33021.580938
MAN	33021.580938
FAG	33021580938
MAN	81.93420.0287
MAN	81934200287
TIMKEN	EK50021
SKF	VKHB2146
MAN	33 021.580938
MAN	06324990188
MAN	06324990183
DAF	0266488
MAN	06.32499.0126
MAN	06.32499.0127
MAN	06.32499.0183
MAN	06.32499.0188
MAN	06324990126
MAN	06324990127

BK7705411 Radlager ABS vorne



OEM Ref. Nr.	VKBA5411
OEM/OES/Fahrzeugtyp	SKF
L x B x H	16*16*13
Gewicht	6.000

(SKF:VKBA5411,BTF-0074 A) MAN L2000,TGL/ TGM Z=80

SKF	VKBA5411
SKF	BTF-0074A
SKF	BTF0074A
MAN	81934200337
MAN	81.93420.0337
FAG	201082

Original-Ersatzteilnummer dienen lediglich Vergleichszwecken. Sie dürfen nicht in Lieferscheinen und Rechnungen an die Fahrzeughalter oder Wiederverkäufer erscheinen.

BK7700219 Kegelrollenlager

MERCEDES BENZ	Q66911305000
MERCEDES BENZ	Q6.691.130.5000
SCANIA	33949
SKF	30219J2
FAG	30219A
FAG	30 219 A
ZF Friedrichshafen AG	0635371035
MAN	06324890022
MAN	06.32489.0022

OEM Ref. Nr.	30 219
OEM/OES/Fahrzeugtyp	FAG
L x B x H	17*17*5
Gewicht	3.000

95x170x34,5mm (SKF:30219 J2) EVOBUS/SETRA/ MB

BK7702018 Kegelrollenlager



SKF	VKHB2170
SKF	VKT8869
MERCEDES BENZ	0049811705
MERCEDES BENZ	0049814305
MERCEDES BENZ	0059815605
MERCEDES BENZ	0069810005
DAF	0077060
MAN	06.32489.0011
MAN	06.32489.0051
IVECO	7162944
RENAULT RVI	5010439301
RENAULT RVI	5000254793
MAN	06324890011
MAN	06324890051
ZF Friedrichshafen AG	0635370034
IVECO	1103228
VOLVO	1699173
VOLVO	184623
FAG	32 018 X/Q
FAG	32018X/Q

OEM Ref. Nr.	32 018
OEM/OES/Fahrzeugtyp	FAG
L x B x H	4*17*17
Gewicht	1.000

90x140x32mm (FAG:32 018X, SKF: VKHB2170) MB/ MAN/IVECO/RENAULT

BK7702132 Kegelrollenlager



FAG	331933/Q
FAG	331933Q
FAG	528983B
MAN	81.93420.0074
MAN	81934200074
TIMKEN	EK50001
SKF	VKHB2132
DAF	260204
MAN	06324990081
MERCEDES BENZ	0049812305
MERCEDES BENZ	0049812405
MERCEDES BENZ	0049813905
DAF	0260204
MAN	06.32499.0043
MAN	06.32499.0081
MAN	06324990043

OEM Ref. Nr.	VKHB2132
OEM/OES/Fahrzeugtyp	SKF
L x B x H	17*15*8
Gewicht	2.000

70x130x57mm (FAG:528983B,SKF:VKHB2132) MAN/DAF/MB

BK7702011 Kegelrollenlager



RENAULT RVI	5000392237
RENAULT RVI	5000389250
FAG	32011XQ
TIMKEN	32011XM-9X048
TIMKEN	32011XM9X048
FAG	32011X/Q
FAG	32 011 X/Q
VAG	2D0501319B
IVECO	7162191
IVECO	7181225
MAN	81.93420.0295
SKF	VKHB2060
MERCEDES BENZ	Q89199474114
MERCEDES BENZ	Q8.919.947.4114
MERCEDES BENZ	Q66913070000
MERCEDES BENZ	Q6.691.307.0000
VOLVO	8550813
MAN	81934200295
IVECO	8169268
VAG	293501319

OEM Ref. Nr.	32 011
OEM/OES/Fahrzeugtyp	FAG
L x B x H	3*9*9
Gewicht	0.000

55x90x23mm (FAG:32011X/Q ,SKF:VKHB2060) IVECO/MAN/MB/VOLVO/SCANIA/ZF

BK7702147 Kegelrollenlager



SKF	VKHB2147
SKF	T2EE100
MAN	81934200233
MAN	81.93420.0233
SCANIA	383343
DAF	266487
MAN	06324990154
MAN	06324990153
MAN	06.32499.0154
MAN	06.32499.0153
DAF	0266487

OEM Ref. Nr.	VKHB2147
OEM/OES/Fahrzeugtyp	SKF
L x B x H	16*16*5
Gewicht	3.000

(SKF:VKHB 2147) SCANIA P/G/R/T/4/3/2-SERIES AD1101P, AD/ADA1500P,AD/ADA1501P

BK7702240 Radlager



SKF	VKHB2240
TIMKEN	EK50024
SKF	BT1B328251Q
SKF	BT1B328251/Q
MAN	06324890073
MAN	06324890072
MAN	06.32489.0073
MAN	06.32489.0072

OEM Ref. Nr.	VKHB2240
OEM/OES/Fahrzeugtyp	SKF
L x B x H	13*13*5
Gewicht	1.000

55x100x40mm (SKF:BT1B 328251) MAN G90,L/ M2000

Original-Ersatzteilnummer dienen lediglich Vergleichszwecken. Sie dürfen nicht in Lieferscheinen und Rechnungen an die Fahrzeughalter oder Wiederverkäufer erscheinen.

BK7701313 Radlager



OEM Ref. Nr.	31 313 J2/QCL7C
OEM/OES/Fahrzeugtyp	FAG
L x B x H	17*4*17
Gewicht	2.000

65x140x36mm (FAG:31 313 J2/ QCL7C,SKF:VKT8761) MAN F90,M/F2000,TGA/TGS/ TGX

MAN	06324990022
MAN	06324990088
ZF Friedrichshafen AG	0635375007
ZF Friedrichshafen AG	0735370298
ZF Friedrichshafen AG	0750117332
ZF Friedrichshafen AG	0750117529
SCANIA	129289
MAN	06324905900
MAN	06.32499.0088
MAN	06.32499.0022
MAN	06.32490.5900
DAF	0538466
MERCEDES BENZ	0189819205
MERCEDES BENZ	0139816205
MERCEDES BENZ	0039810605
MERCEDES BENZ	0029814505
MERCEDES BENZ	0019800502
VOLVO	181099
BERGKRAFT	BK7700313

BK7700221 Radlager



OEM Ref. Nr.	30 221
OEM/OES/Fahrzeugtyp	FAG
L x B x H	20*20*6
Gewicht	4.000

105x90x39mm (SKF:VKHB2215,FAG:30 221 J2) IVECO/RENAULT/MAN

SKF	VKHB2215
RENAULT RVI	5000020631
FAG	30221J2
FAG	30221A
FAG	30 221 J2
C.E.I.	130167
IVECO	1102864
MAN	06324890023
IVECO	01102864

BK7702314 Kegelrollenlager



OEM Ref. Nr.	32 314
OEM/OES/Fahrzeugtyp	FAG
L x B x H	8*17*15
Gewicht	3.000

70x150x54mm DIN720 (FAG:32 314 A,SKF:VKHB2072) BERGISCHE ACHSEN 16T/MB/ IVECO

SAF	4200003400
FRENOTRUCK	41000038
FAG	32314J2Q
FAG	32314J2/Q
FAG	32 314 J2/Q
IVECO	26800640
ZF Friedrichshafen AG	0635501872
MAN	06324990157
MAN	81.93420.0082
MAN	81.93420.0084
MAN	81934200082
SKF	VKT8862
SKF	VKHB2171
SKF	VKHB2072
CRAFT	CRF32314A
MAN	A0023432314
MAN	87523401240
MAN	87.52340.1240
MAN	81934200084

BK7700212 Radlager



OEM Ref. Nr.	6212/C3
OEM/OES/Fahrzeugtyp	TIMKEN
L x B x H	13*13*5
Gewicht	0.000

(FAG:6212/C3,SKF:VKT8935), MB ACTROS/ AXOR,SK/MK/NG-SERIES

SKF	VKT8935
MERCEDES BENZ	N000625036212
FAG	6212C3
FAG	6212/C3
SCANIA	390063
MAN	06314200402
MAN	06.31420.0402
MERCEDES BENZ	0059816625
MERCEDES BENZ	0059816025
MERCEDES BENZ	0059815925
MERCEDES BENZ	000625036212

Original-Ersatzteilnummer dienen lediglich Vergleichszwecken. Sie dürfen nicht in Lieferscheinen und Rechnungen an die Fahrzeughalter oder Wiederverkäufer erscheinen.

BK9001736 Abdichtungsring (Vul.)

OEM Ref. Nr.	81966010393
OEM/OES/Fahrzeugtyp	MAN
L x B x H	
Gewicht	0.000

BK9001197 Dichtring, Radnabe

OEM Ref. Nr.	06.56289.0038
OEM/OES/Fahrzeugtyp	MAN
L x B x H	
Gewicht	0.000

SAF	4 373 0008 00
SAF	4373000800
MAN	87.66030.5110
MAN	87660305110
AUGER	69246
SKF	VKS 6216
SKF	VKS6216
FAG	413 0128 10
FAG	413012810
SAF	4 343 0008 00
IVECO	4000 1933
ELRING	022560
MAN	06562890038
EMMERRE SRL	101406
EMMERRE SRL	101570
CORTECO	12011419B
IVECO	40001930
IVECO	40001933
MAN	06.56289.0038

BK9001328 Dichtring, Radnabe

MAN 81357100067



OEM Ref. Nr.	81357100067
OEM/OES/Fahrzeugtyp	MAN
L x B x H	15*15*2
Gewicht	0.000

MAN 135x145x24

Original-Ersatzteilnummer dienen lediglich Vergleichszwecken. Sie dürfen nicht in Lieferscheinen und Rechnungen an die Fahrzeughalter oder Wiederverkäufer erscheinen.

BK9002430 Differentialgehäuse



OEM Ref. Nr.	81351006361
OEM/OES/Fahrzeugtyp	MAN
L x B x H	
Gewicht	18.000

BK9002275 Differentialgehäuse

OEM Ref. Nr.	81351006088
OEM/OES/Fahrzeugtyp	MAN
L x B x H	
Gewicht	11.000

BK9002143 Zahnradsatz, Radnabe

OEM Ref. Nr.	81351126005
OEM/OES/Fahrzeugtyp	MAN
L x B x H	
Gewicht	0.000

BK9901083 Doppelgelenkwelle Links

MAN 81.36402.6323
MAN 81364026323

OEM Ref. Nr.	81.36402.6323
OEM/OES/Fahrzeugtyp	MAN
L x B x H	
Gewicht	19.000

L=1252mm MAN

BK9901075 Doppelgelenkwelle Rechts

MAN 81364026328
MAN 81364026322
MAN 81.36402.6322

OEM Ref. Nr.	81.36402.6322
OEM/OES/Fahrzeugtyp	MAN
L x B x H	120*20*20
Gewicht	20.000

L=1092mm MAN

BK9900511 Halbachse / homokinetisches Gelenk

MAN 81364026511
MAN 81.36402.6511



OEM Ref. Nr.	81.36402.6511
OEM/OES/Fahrzeugtyp	MAN
L x B x H	130*17*17
Gewicht	20.000

L=1252mm MAN

Original-Ersatzteilnummer dienen lediglich Vergleichszwecken. Sie dürfen nicht in Lieferscheinen und Rechnungen an die Fahrzeughalter oder Wiederverkäufer erscheinen.

BK9900509 Halbachse / homokinetisches Gelenk

MAN 81.36402.6509
MAN 81364026509



OEM Ref. Nr.	81.36402.6509
OEM/OES/Fahrzeugtyp	MAN
L x B x H	110*17*17
Gewicht	18.000

L=1092mm MAN

BK9000224 Zahnscheibe, Außenplanetengetriebe

MAN	81908010224
MAN	81908010212
MAN	81.90801.0224
MAN	81.90801.0212
DPH	80997
ELRING	694437
ELRING	694.437
DPH	51035
MERCEDES BENZ	3553560173
FEDERAL MOGUL	31-025892-00
FEDERAL MOGUL	3102589200

OEM Ref. Nr.	81.90801.0224
OEM/OES/Fahrzeugtyp	MAN
L x B x H	13*13*2
Gewicht	0.000

88,5x100x2x10C MAN F7/8/9,M/F90,L/M/ F2000,TGM,TGA/TGS/TGX SL/SG/SU/SR/SD

Original-Ersatzteilnummer dienen lediglich Vergleichszwecken. Sie dürfen nicht in Lieferscheinen und Rechnungen an die Fahrzeughalter oder Wiederverkäufer erscheinen.

BK9001276 Mutter, Radbolzen

MAN	81455030055
MAN	81455030034
MAN	81.45503.0055
BERGISCHE ACHSEN	0252193410

OEM Ref. Nr.	81455030055
OEM/OES/Fahrzeugtyp	MAN
L x B x H	7*5*5
Gewicht	0.000

M22x1.5mm, MAN M/F90,M/F2000,TGM,TGA/TGS/ TGX,BUS Lion's Cityliner,Skyliner

BK9002418 Mutter, Radbolzen

OEM Ref. Nr.	06112226309
OEM/OES/Fahrzeugtyp	MAN
L x B x H	
Gewicht	0.000

BK9002468 Mutter, Radbolzen

OEM Ref. Nr.	06112226507
OEM/OES/Fahrzeugtyp	MAN
L x B x H	
Gewicht	0.000

BK9001749 Mutter, Radbolzen

OEM Ref. Nr.	06112220416
OEM/OES/Fahrzeugtyp	MAN
L x B x H	
Gewicht	0.000

BK9001156 Mutter, Radbolzen

OEM Ref. Nr.	81455030027
OEM/OES/Fahrzeugtyp	MAN
L x B x H	
Gewicht	0.000

BK9001183 Mutter, Radbolzen

MAN 81455030033

OEM Ref. Nr.	81455030033
OEM/OES/Fahrzeugtyp	MAN
L x B x H	
Gewicht	0.000

H 39mm / M22x1,5 mm

Original-Ersatzteilnummer dienen lediglich Vergleichszwecken. Sie dürfen nicht in Lieferscheinen und Rechnungen an die Fahrzeughalter oder Wiederverkäufer erscheinen.

BK9001238 Mutter, Radbolzen

OEM Ref. Nr.	81455030047
OEM/OES/Fahrzeugtyp	MAN
L x B x H	
Gewicht	0.000

BK9001681 Mutter, Radbolzen

OEM Ref. Nr.	06112220311
OEM/OES/Fahrzeugtyp	MAN
L x B x H	
Gewicht	0.000

BK9001215 Radbolzen

OEM Ref. Nr.	81454220042
OEM/OES/Fahrzeugtyp	MAN
L x B x H	
Gewicht	0.000

BK9001295 Radbolzen

OEM Ref. Nr.	81454220060
OEM/OES/Fahrzeugtyp	MAN
L x B x H	
Gewicht	0.000

BK9001378 Radbolzen

MAN	81455010142
MAN	81455010083
AUGER	65555
SIDEM	50512
MERCEDES BENZ	3814010871
LEMFOERDER	1882401

OEM Ref. Nr.	81455010083
OEM/OES/Fahrzeugtyp	MAN
L x B x H	
Gewicht	0.000

BK9001384 Radbolzen

OEM Ref. Nr.	81455010084
OEM/OES/Fahrzeugtyp	MAN
L x B x H	
Gewicht	0.000

Original-Ersatzteilnummer dienen lediglich Vergleichszwecken. Sie dürfen nicht in Lieferscheinen und Rechnungen an die Fahrzeughalter oder Wiederverkäufer erscheinen.

BK9001388 Radbolzen

MAN 81455010085

OEM Ref. Nr.	81455010085
OEM/OES/Fahrzeugtyp	MAN
L x B x H	
Gewicht	0.000

BK9001473 Radbolzen

OEM Ref. Nr.	81455010134
OEM/OES/Fahrzeugtyp	MAN
L x B x H	9*3*3
Gewicht	0.000

SIDEM	50514
SIDEM	44010
MERCEDES BENZ	3894010071S
MERCEDES BENZ	3894010071S2
AUGER	65157
AUGER	69151
MAN	81455010058
MAN	81455010076
MAN	81455010133
MAN	81455010134
MAN	81455010134S3
MERCEDES BENZ	3894010071S1
MERCEDES BENZ	3894010071
MERCEDES BENZ	0004012471
MERCEDES BENZ	000401247 1S1
MERCEDES BENZ	000401247 1S2
MERCEDES BENZ	000401247 1S3
LEMFOERDER	1291401
MERCEDES BENZ	3054010071

BK9001478 Radbolzen

OEM Ref. Nr.	81455010136
OEM/OES/Fahrzeugtyp	MAN
L x B x H	
Gewicht	0.000

BK9001513 Radbolzen

OEM Ref. Nr.	81455010163
OEM/OES/Fahrzeugtyp	MAN
L x B x H	
Gewicht	0.000

BK9001142 Radbolzen

OEM Ref. Nr.	81454220025
OEM/OES/Fahrzeugtyp	MAN
L x B x H	
Gewicht	0.000

BK9001170 Radbolzen

OEM Ref. Nr.	81454220030
OEM/OES/Fahrzeugtyp	MAN
L x B x H	
Gewicht	0.000

Original-Ersatzteilnummer dienen lediglich Vergleichszwecken. Sie dürfen nicht in Lieferscheinen und Rechnungen an die Fahrzeughalter oder Wiederverkäufer erscheinen.

BK9001249 Mutter, Radbolzen

MAN 81455030048

OEM Ref. Nr.	81455030048
OEM/OES/Fahrzeugtyp	MAN
L x B x H	
Gewicht	0.000

M20x1,5mm/H=27x30mm DIN/ISO:74361 VOLVO/ MAN/IVECO/BERGISCHE ACHSEN

BK9001529 Radbolzen

MAN 81455010173



OEM Ref. Nr.	81455010173
OEM/OES/Fahrzeugtyp	MAN
L x B x H	8*4*4
Gewicht	0.000

M22x1,5 L=63mm

BK8100122 Radbolzen

MAN	81455010082
MAN	81455010067
MAN	81.45501.0141
MAN	81.45501.0082
MAN	81.45501.0067
BERGKRAFT	BK8100120
MAN	81455010141
BERGKRAFT	BK8100121
MERCEDES BENZ	0004013771
MERCEDES BENZ	3814010771S
MERCEDES BENZ	3814010771
MERCEDES BENZ	3464010071
MERCEDES BENZ	0004013771S4
MERCEDES BENZ	0004013771S3
MERCEDES BENZ	0004013771S2

OEM Ref. Nr.	81455010141
OEM/OES/Fahrzeugtyp	MAN
L x B x H	12*3*3
Gewicht	0.000

TRILEX [M22x1.5/110 class:10,9] MAN/MB

BK8100116 Radbolzen

BERGKRAFT	BK8100118
BERGKRAFT	BK8100117
MAN	81455010059
MAN	81.45501.0139
MAN	81.45501.0089
MAN	81.45501.0081
BERGKRAFT	BK8100115
MAN	81455010060
MAN	81455010072
MAN	81455010080
MAN	81455010081
MAN	81455010089
MAN	81455010139
MAN	81455010139S1
MAN	81.45501.0080
MAN	81.45501.0072
MAN	81.45501.0060
MERCEDES BENZ	0004013971
MERCEDES BENZ	0004014071
LEMFOERDER	1290401

OEM Ref. Nr.	81455010080
OEM/OES/Fahrzeugtyp	MAN
L x B x H	11*3*3
Gewicht	0.000

TRILEX [M22x1.5/100 class:10,9] MAN/MB

BK8100112 Radbolzen

MERCEDES BENZ	3874010270
MAN	81.45422.0009
MAN	81.45422.0040
MAN	81454220009
MAN	81454220040
BERGISCHE ACHSEN	0250704400
MERCEDES BENZ	3154020070
MERCEDES BENZ	3044020270
SCANIA	228634
BERGISCHE ACHSEN	02.5070.44.00
SCANIA	0228634
BERGISCHE ACHSEN	0250702100
SCANIA	0143962
BERGISCHE ACHSEN	02.5070.21.00
SCANIA	143962

OEM Ref. Nr.	81454220009
OEM/OES/Fahrzeugtyp	MAN
L x B x H	
Gewicht	0.000

TRILEX [M18x2/110 class:10,9] MAN/MB/SCANIA/ BERGISCHE ACHSEN

BK8100113 Radbolzen

BERGISCHE ACHSEN	0250704400
BERGISCHE ACHSEN	02.5070.44.00
BERGISCHE ACHSEN	0250702100
BERGISCHE ACHSEN	02.5070.21.00
MAN	81454220037
MAN	81454220023
MAN	81.45422.0037
MAN	81.45422.0023
MERCEDES BENZ	3464025070
MERCEDES BENZ	3154020170S
MERCEDES BENZ	3154020170

OEM Ref. Nr.	81454220023
OEM/OES/Fahrzeugtyp	MAN
L x B x H	
Gewicht	0.000

TRILEX [M18x2/125 class:10,9] MAN/MB/SCANIA/ BERGISCHE ACHSEN

Original-Ersatzteilnummer dienen lediglich Vergleichszwecken. Sie dürfen nicht in Lieferscheinen und Rechnungen an die Fahrzeughalter oder Wiederverkäufer erscheinen.

BK8400972 Radmutter



OEM Ref. Nr.	947 972
OEM/OES/Fahrzeugtyp	VOLVO
L x B x H	5*5*3
Gewicht	0.000

M22x1,5/H=27mm/SW32 MB/BERGISCHE ACHSEN/IVECO/MAN/VOLVO schwarz

MAN	81.44050.0123
ERREVI SPA	729657
ERREVI SPA	729629
DAF	652575
DAF	620652
MERCEDES BENZ	6174000024
IVECO	4459603
SAF	4247301201
MAN	81.45503.0026
MAN	81.45503.0049
IVECO	99474402
VOLVO	947972
VOLVO	947 972
SETRA	8241999726
MAN	81455030056
MAN	81455030049
MAN	81455030026
MAN	81440500123
SAF	4247301200
IVECO	41299921

BK8400970 Radmutter

OEM Ref. Nr.	947 970
OEM/OES/Fahrzeugtyp	VOLVO
L x B x H	63*55*3,5
Gewicht	1.000

M18x1,5mm/H=18x25x27mm VOLVO/MAN/IVECO/ BERGISCHE ACHSEN

SIDEM	68320
MAN	81.45503.0029
MAN	81.45503.0031
MAN	81.45503.0047
MAN	81455030029
MAN	81455030031
IVECO	504071277
IVECO	5010262936
IVECO	4459602
MAN	81455030047
VOLVO	947 970
VOLVO	947970
SWAG	99904899
BERGISCHE ACHSEN	02.5219.18.10
BERGISCHE ACHSEN	0252191810

BK8400971 Radmutter

OEM Ref. Nr.	947 971
OEM/OES/Fahrzeugtyp	VOLVO
L x B x H	
Gewicht	0.000

M20x1,5mm/H=27x30mm DIN/ISO:74361 VOLVO/ MAN/IVECO/BERGISCHE ACHSEN

VOLVO	947971
VOLVO	947 971
MAN	81455030048
MAN	81455030030
MAN	81.45503.0048
MAN	81.45503.0030
SIDEM	68321
IVECO	504071276
IVECO	2476979
BERGISCHE ACHSEN	0252192010
BERGISCHE ACHSEN	02.5219.20.10

BK8001610 Radmutter

OEM Ref. Nr.	02.5213.16.10
OEM/OES/Fahrzeugtyp	Bergische Achsen
L x B x H	
Gewicht	0.000

M22x1,5mm/H=22mm/SW27 DIN74361 BERGISCHE ACHSEN/MB L/SK/MK/ NG-SERIES,MAN Universal

KAESSBOHRER	6.125.311.002
KAESSBOHRER	6125311002
MAN	81.45503.0006
MAN	81455030006
SWAG	99903558
MERCEDES BENZ	N000125007408
MERCEDES BENZ	N074361022203
MERCEDES BENZ	N074361022204
IVECO	1121800
MAN	06112220318
MAN	06.11222.0318
MAN	06112220217
MAN	06112220317
MERCEDES BENZ	000125007408
BERGISCHE ACHSEN	02.5213.16.10
BERGISCHE ACHSEN	0252131610
MAN	06.11222.0217
MAN	06.11222.0317

Original-Ersatzteilnummer dienen lediglich Vergleichszwecken. Sie dürfen nicht in Lieferscheinen und Rechnungen an die Fahrzeughalter oder Wiederverkäufer erscheinen.

BK9001262 Halter, Cabin

OEM Ref. Nr.	81416850050
OEM/OES/Fahrzeugtyp	MAN
L x B x H	
Gewicht	0.000

BK9001050 Puffer, Fahrerhauslagerung

MAN 85.96210.0009
MAN 85962100009
AUGER 65537

OEM Ref. Nr.	85.96210.0009
OEM/OES/Fahrzeugtyp	MAN
L x B x H	
Gewicht	0.000

MAN L2000 ø30xø98x25

BK9001046 Puffer, Fahrerhauslagerung

AUGER 54630
MAN 85962100008
MAN 85.96210.0008

OEM Ref. Nr.	85962100008
OEM/OES/Fahrzeugtyp	MAN
L x B x H	
Gewicht	0.000

MAN L2000 ø30xø95x46

BK9001010 Lager, Cabin

OEM Ref. Nr.	85962100002
OEM/OES/Fahrzeugtyp	MAN
L x B x H	
Gewicht	0.000

BK9001114 Lager, Cabin

OEM Ref. Nr.	85962100020
OEM/OES/Fahrzeugtyp	MAN
L x B x H	
Gewicht	0.000

BK9001168 Lager, Cabin

OEM Ref. Nr.	85962100030
OEM/OES/Fahrzeugtyp	MAN
L x B x H	10*9*9
Gewicht	0.000

Original-Ersatzteilnummer dienen lediglich Vergleichszwecken. Sie dürfen nicht in Lieferscheinen und Rechnungen an die Fahrzeughalter oder Wiederverkäufer erscheinen.

BK9001686 Lager, Cabin

OEM Ref. Nr.	81962100316
OEM/OES/Fahrzeugtyp	MAN
L x B x H	
Gewicht	0.000

BK9001872 Lager, Cabin

OEM Ref. Nr.	81907130909
OEM/OES/Fahrzeugtyp	MAN
L x B x H	
Gewicht	0.000

BK9001963 Lager, Cabin

OEM Ref. Nr.	81621585021
OEM/OES/Fahrzeugtyp	MAN
L x B x H	
Gewicht	0.000

BK9001047 Reparatursatz Fahrerhauslagerung

MAN	859621000095
MAN	85962100008S
AUGER	65541
MAN	85.96210.0009 S
MAN	85.96210.0008 S

OEM Ref. Nr.	85.96210.0008 S
OEM/OES/Fahrzeugtyp	MAN
L x B x H	
Gewicht	1.000

Inhalt: 2 Puffer (BK9001046+BK9001050), 1 Abstandsrohr, Schraube m. Mutter, Scheibe

BK9002293 Reparatursatz Fahrerhaus

OEM Ref. Nr.	81417006096
OEM/OES/Fahrzeugtyp	MAN
L x B x H	
Gewicht	1.000

BK9001021 Buchse, Fahrerhauslagerung



MAN	85.96020.0004
AUGER	54434
MAN	85960200004

OEM Ref. Nr.	85.96020.0004
OEM/OES/Fahrzeugtyp	MAN
L x B x H	
Gewicht	0.000

D=53mm/d=22mm/h=42mm MAN TGL/TGM, TGA/ TGS/TGX

Original-Ersatzteilnummer dienen lediglich Vergleichszwecken. Sie dürfen nicht in Lieferscheinen und Rechnungen an die Fahrzeughalter oder Wiederverkäufer erscheinen.

BK9001024 Reparatursatz Fahrerhauslagerung

MAN 85960200004S
AUGER 54634
MAN 85.96020.0004 S

OEM Ref. Nr.	85.96020.0004 S
OEM/OES/Fahrzeugtyp	MAN
L x B x H	12*6*7
Gewicht	0.000

Inhalt: 2 Buchsen 85.96020.0004 + Abstandsrohr + Bundschraube m. -mutter

BK2852421SP Buchse, Fahrerhauslagerung



AUGER 1506
MAN 81.96210.0400
MAN 81962100400

OEM Ref. Nr.	81.96210.0400
OEM/OES/Fahrzeugtyp	MAN
L x B x H	21*10*9
Gewicht	0.000

D=50mm/d=16mm/H=29mm MAN

BK2929921SP Silent Blocks / Lager Kabine



BERGKRAFT BK2929821SP
MAN 81.93430.0009
MAN 81.93430.0008
MAN 81.93430.0010
MAN 06.36950.0510
MAN 81934300008
MAN 81934300010
MAN 81.43430.0009
AUGER 3077
AUGER 2526/3077
MAN 81934300009
MAN 06369500510

OEM Ref. Nr.	81.43430.0009
OEM/OES/Fahrzeugtyp	MAN
L x B x H	4*4*2,5
Gewicht	0.000

(Alternativ.Germany GE30UK-2RS) MAN F90/ F2000

BK2929821SP Silent Blocks / Lager Kabine



MAN 06.36950.0510
MAN 06369500510
MAN 81934300009
AUGER 2526/3077
AUGER 3077
MAN 81.43430.0009
BERGKRAFT BK2929921SP
MAN 81934300010
MAN 81934300008

OEM Ref. Nr.	06.36950.0510
OEM/OES/Fahrzeugtyp	MAN
L x B x H	
Gewicht	0.000

(o.e.Germany GE30UK-2RS) MAN F90/F2000

BK2855621SP Distanzscheibe, Fahrerhauslagerung

AUGER 3079
MAN 81.96101.0638
MAN 81961010638



OEM Ref. Nr.	81.96101.0638
OEM/OES/Fahrzeugtyp	MAN
L x B x H	8*13*10
Gewicht	0.000

D=70mm/d=32mm/H=4mm MAN F90/F2000

BK2914321SP Buchse, Fahrerhauslagerung

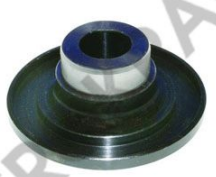

AUGER 3277
MAN 85.41715.0006
MAN 85417150006

OEM Ref. Nr.	85.41715.0006
OEM/OES/Fahrzeugtyp	MAN
L x B x H	
Gewicht	0.000

MAN TGA, TGS, TGX D=30/69mm / d=16mm / L=20/ 29mm

Original-Ersatzteilnummer dienen lediglich Vergleichszwecken. Sie dürfen nicht in Lieferscheinen und Rechnungen an die Fahrzeughalter oder Wiederverkäufer erscheinen.

BK2914921SP Buchse, Fahrerhauslagerung



MAN 81618516020
MAN 81618516023
BERGKRAFT BK2917921SP
MAN 81618516029
MAN 81.61851.6023
MAN 81.61851.6029
MAN 81618516011
MAN 81618516019
MAN 81.61851.6019

OEM Ref. Nr. 81.61851.6023
OEM/OES/Fahrzeugtyp MAN
L x B x H 10*10*4
Gewicht 0.000

D=34mm/d=16mm/H=30mm MAN M/F90,M/F2000,TGA

BK2914521SP Sechskantsicherungsschraube, Fahrerhaus



MAN 06028143027
MAN 06028135027
MAN 06.02813.5027
MAN 06028159027
MAN 06.02814.3027
MAN 06.02815.9027

OEM Ref. Nr. 06.02813.5027
OEM/OES/Fahrzeugtyp MAN
L x B x H
Gewicht 0.000

10.9/H=110mm/M16x1.5mm MAN

BK2914421SP Sechskantsicherungsschraube, Fahrerhaus



MAN 81437400199
MAN 06028159024
MAN 06028143024
MAN 06028135024
MAN 06.02813.5024

OEM Ref. Nr. 06.02813.5024
OEM/OES/Fahrzeugtyp MAN
L x B x H 5*13*13
Gewicht 0.000

10.9/H=100mm/M16x1.5mm MAN

BK2861721SP Fahrerhauslager



MAN 81.96210.0392
MAN 81962100392

OEM Ref. Nr. 81.96210.0392
OEM/OES/Fahrzeugtyp MAN
L x B x H
Gewicht 0.000

D=120mm/d=25mm/h=52mm MAN TGA, E2000, F2000, M2000M, 26.230/26.270/26.321

BK2823721SP Gummi-Metall-Puffer, Fahrerhaus



MAN 81.96210.0001
MAN 81962100001
MAN 81962100002

OEM Ref. Nr. 81.96210.0001
OEM/OES/Fahrzeugtyp MAN
L x B x H 10*10*6
Gewicht 0.000

D=100mm/H=56mm/M16x1.5mm MAN S2000

BK2835221SP Anschlagpuffer, Fahrerhaus



MAN 83962100500
MAN 81962100339
MAN 81962100329
MAN 81.96210.0339

OEM Ref. Nr. 81.96210.0339
OEM/OES/Fahrzeugtyp MAN
L x B x H
Gewicht 2.000

D=130mm/d=77mm/H=92mm/M16x1.5mm MAN 26.281

Original-Ersatzteilnummer dienen lediglich Vergleichszwecken. Sie dürfen nicht in Lieferscheinen und Rechnungen an die Fahrzeughalter oder Wiederverkäufer erscheinen.

BK2924521SP Anschlagpuffer, Fahrerhaus



MAN 81962100515
MAN 81.96210.0515
AUGER 3268

OEM Ref. Nr.	81.96210.0515
OEM/OES/Fahrzeugtyp	MAN
L x B x H	15*11*8
Gewicht	0.000

D=50mm/M10x1,5/Gewinde=16mm MAN F90/ F2000/TGA

BK2978721SP Anschlagpuffer, Fahrerhaus



MAN 81962100536
MAN 81.96210.0536
AUGER 1510

OEM Ref. Nr.	81.96210.0536
OEM/OES/Fahrzeugtyp	MAN
L x B x H	
Gewicht	0.000

D=50mm/H=36mm/M10x1,5/Gewinde=30mm MAN F2000

BK2840621SP Fahrerhauslager



AUGER 53279
MAN 81.96210.5011
MAN 81962105011

OEM Ref. Nr.	81.96210.5011
OEM/OES/Fahrzeugtyp	MAN
L x B x H	
Gewicht	1.000

D=82/95mm

BK2873921SP Buchse, Fahrerhauslagerung



MAN 85962100021
MAN 85.96210.0021
AUGER 3094
LEMA 108331
LEMA 1083.31

OEM Ref. Nr.	85.96210.0021
OEM/OES/Fahrzeugtyp	MAN
L x B x H	6*5*5
Gewicht	0.000

D=53mm/d=16mm/H=58mm MAN TGA/TGS/TGX/ TGL/TGM

BK2873821SP Buchse, Fahrerhauslagerung

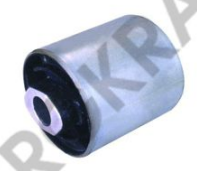

AUGER 3093
MAN 85.96210.0019
MAN 85962100019

OEM Ref. Nr.	85.96210.0019
OEM/OES/Fahrzeugtyp	MAN
L x B x H	8*8*8
Gewicht	0.000

D=60mm/d=16mm/H=80mm MAN TGA/TGS/TGX

BK2893721SP Reparatursatz Fahrerhauslagerung vorne



MAN 81417156014
MAN 81.41715.6014
AUGER 3288

OEM Ref. Nr.	81.41715.6014
OEM/OES/Fahrzeugtyp	MAN
L x B x H	23*14*12
Gewicht	2.000

MAN TGA/TGS/TGX

Original-Ersatzteilnummer dienen lediglich Vergleichszwecken. Sie dürfen nicht in Lieferscheinen und Rechnungen an die Fahrzeughalter oder Wiederverkäufer erscheinen.

BK28778121SP Reparatursatz, Fahrerhauslagerung



BERGKRAFT	BK2877821SP
MAN	81971120844
MAN	81.96210.0407S
MAN	81.96210.0407S1
AUGER	2631
AUGER	1514
MAN	81934300009
MAN	81962100407S1
MAN	81965030129
MAN	06369500510
MAN	81962100407
MAN	81961010638

OEM Ref. Nr.	81.96210.0407S
OEM/OES/Fahrzeugtyp	MAN
L x B x H	15*15*13
Gewicht	1.000

(2pcs. Silent blocks 81.96210.0437) MAN F2000 - mit Alternativlager

BK2878121SP Reparatursatz Fahrerhauslager m. Gelenklagern



BERGKRAFT	BK28781121SP
MAN	81962100400S
MAN	81.96210.0400S
AUGER	2783

OEM Ref. Nr.	81.96210.0400S
OEM/OES/Fahrzeugtyp	MAN
L x B x H	
Gewicht	0.000

MAN F90/F2000

BK28781121SP Reparatursatz Fahrerhauslager m. Gelenklagern

MAN	81962100400S
BERGKRAFT	BK2878121SP
MAN	81.96210.0400S
AUGER	2783

OEM Ref. Nr.	81.96210.0400S
OEM/OES/Fahrzeugtyp	MAN
L x B x H	12*12*11
Gewicht	1.000

MAN F90/F2000 - mit Alternativlager

BK2877921SP Reparatursatz Fahrerhauslager m. Gelenklagern



MAN	81.41700.6095
AUGER	1515
MAN	81417006095
BERGKRAFT	BK28779121SP

OEM Ref. Nr.	81.41700.6095
OEM/OES/Fahrzeugtyp	MAN
L x B x H	20*10*10
Gewicht	1.000

(81.96210.0400) MAN - mit ELGES Lager Inhalt: 4 Fahrerhauslager, 2 Gelenklager + Anschlagpuffer und Dichtungen

BK28779121SP Reparatursatz Fahrerhauslager m. Gelenklagern

BERGKRAFT	BK2877921SP
MAN	81417006095
AUGER	1515
MAN	81.41700.6095

OEM Ref. Nr.	81.41700.6095
OEM/OES/Fahrzeugtyp	MAN
L x B x H	
Gewicht	0.000

(81.96210.0400) MAN - mit Alternativlager Inhalt: 4 Fahrerhauslager, 2 Gelenklager + Anschlagpuffer und Dichtungen

BK2893621SP Reparatursatz Fahrerhauslagerung vorne

AUGER	3290
MAN	81.41715.6013
MAN	81417156013



OEM Ref. Nr.	81.41715.6013
OEM/OES/Fahrzeugtyp	MAN
L x B x H	16*16*13
Gewicht	3.000

MAN TGA/TGS/TGX

Original-Ersatzteilnummer dienen lediglich Vergleichszwecken. Sie dürfen nicht in Lieferscheinen und Rechnungen an die Fahrzeughalter oder Wiederverkäufer erscheinen.

BK2877821SP Reparatursatz, Fahrerhauslagerung



AUGER	1514
MAN	81934300009
MAN	81962100407S1
MAN	81965030129
MAN	06369500510
AUGER	2631
MAN	81.96210.0407S1
MAN	81.96210.0407S
MAN	81971120844
BERGKRAFT	BK28778121SP
MAN	81961010638
MAN	81962100407

OEM Ref. Nr.	81.96210.0407S
OEM/OES/Fahrzeugtyp	MAN
L x B x H	16*15*13
Gewicht	1.000

(2pcs. Silent blocks 81.96210.0437) MAN F2000 - mit ELGES-Lager

BK2863221SP Gummi-Metall-Buchse, Fahrerhauslager, beidseitig vorne



AUGER	1505
MAN	81.96210.0348
MAN	81962100340
MAN	81962100348
MAN	81962100349

OEM Ref. Nr.	81.96210.0348
OEM/OES/Fahrzeugtyp	MAN
L x B x H	12*12*11
Gewicht	0.000

D=58,5mm/d=22mm/H=47,5mm MAN F9,M90,M2000,TGA(H99),SL/SU,NL,RH/NEOPLAN

BK2849121SP Fahrerhauslager



MAN	81962100512
MAN	81962100393
MAN	81.96210.0393
AUGER	1499

OEM Ref. Nr.	81.96210.0393
OEM/OES/Fahrzeugtyp	MAN
L x B x H	13*5*13
Gewicht	0.000

D=119mm/d=25mm/h=41mm MAN TGA, 26.230/ 26.270/26.321

BK2852521SP Anschlagpuffer, Fahrerhauslager beidseitig vorne



MAN	81962100362
MAN	81.96210.0407
AUGER	1502
MAN	81962100407

OEM Ref. Nr.	81.96210.0407
OEM/OES/Fahrzeugtyp	MAN
L x B x H	7*2*2
Gewicht	0.000

D=60mm/d=15mm/H=18mm MAN F90/F2000

Original-Ersatzteilnummer dienen lediglich Vergleichszwecken. Sie dürfen nicht in Lieferscheinen und Rechnungen an die Fahrzeughalter oder Wiederverkäufer erscheinen.

BK2894921SP Dichtring, Fahrerhausstabilisator



OEM Ref. Nr. 85.96501.0002
OEM/OES/Fahrzeugtyp MAN
L x B x H
Gewicht 0.000

BK2929721SP Dichtring, Fahrerhausstabilisator



OEM Ref. Nr. 81965030129
OEM/OES/Fahrzeugtyp MAN
L x B x H
Gewicht 0.000

BK2107121SP Dichtungsband

OEM Ref. Nr. 83.96101.0022
OEM/OES/Fahrzeugtyp MAN
L x B x H
Gewicht 0.000

BK2156121SP Dichtungsband



MAN 81.62651.0011

OEM Ref. Nr. 81.62651.0011
OEM/OES/Fahrzeugtyp MAN
L x B x H
Gewicht 1.000

Original-Ersatzteilnummer dienen lediglich Vergleichszwecken. Sie dürfen nicht in Lieferscheinen und Rechnungen an die Fahrzeughalter oder Wiederverkäufer erscheinen.

BK101050310 Drehgelenk, Fahrerhaus

SKF BLAB366485C
MAN 06369590030
MAN 06369590027
MAN 06.36959.0030
MAN 06.36959.0027



OEM Ref. Nr.	06.36959.0027
OEM/OES/Fahrzeugtyp	MAN
L x B x H	15*15*4
Gewicht	2.000

MAN F90,F2000,TGA

BK2855521SP Drehgelenk, Fahrerhaus

AUGER 1504
MAN 81.90712.0844
MAN 81907120844
MAN 81907130909



OEM Ref. Nr.	81.90712.0844
OEM/OES/Fahrzeugtyp	MAN
L x B x H	4*11*11
Gewicht	0.000

D=65mm/d=33mm/H=6mm MAN F90,M/F2000

BK2857121SP Drehgelenk, Fahrerhaus

MAN 81962100437
MAN 81.96210.0437
AUGER 1507



OEM Ref. Nr.	81.96210.0437
OEM/OES/Fahrzeugtyp	MAN
L x B x H	20*9*9
Gewicht	0.000

16.5x84.5mm MAN F90/F2000

BK29812121SP Drehgelenk, Fahrerhaus, Gelenklager (ALTERNATIVE)

MAN 06369500210
MAN 06.36950.0210

OEM Ref. Nr.	06.36950.0210
OEM/OES/Fahrzeugtyp	MAN
L x B x H	
Gewicht	0.000

ALTERNATIVE

BK2981221SP Drehgelenk, Fahrerhaus, Gelenklager (ELGES)

MAN 06.36950.0210
MAN 06369500210



OEM Ref. Nr.	06.36950.0210
OEM/OES/Fahrzeugtyp	MAN
L x B x H	
Gewicht	0.000

ELGES

BK2859121SP Gummi-Metall-Lager, Fahrerhaus

MAN 81962100462
MAN 81.96210.0462
AUGER 1503



OEM Ref. Nr.	81.96210.0462
OEM/OES/Fahrzeugtyp	MAN
L x B x H	8*13*10
Gewicht	0.000

D=30mm/D=14mm/H=42mm MAN F90,L/M/F2000,TGL/TGM,TGA/TGS/TGX

Original-Ersatzteilnummer dienen lediglich Vergleichszwecken. Sie dürfen nicht in Lieferscheinen und Rechnungen an die Fahrzeughalter oder Wiederverkäufer erscheinen.

BK2848621SP Verpackung

OEM Ref. Nr.	81.96101.0539
OEM/OES/Fahrzeugtyp	MAN
L x B x H	
Gewicht	0.000

BK2864221SP Verpackung

OEM Ref. Nr.	83.77801.0518
OEM/OES/Fahrzeugtyp	MAN
L x B x H	
Gewicht	0.000

BK2870421SP Verpackung

OEM Ref. Nr.	81.96020.0058
OEM/OES/Fahrzeugtyp	MAN
L x B x H	
Gewicht	0.000

BK2839521SP Pedalbelag



OEM Ref. Nr.	81.30511.0000
OEM/OES/Fahrzeugtyp	MAN
L x B x H	
Gewicht	0.000

BK2861921SP Pedalbelag

MAN 81.48227.0006
MAN 81482270006



OEM Ref. Nr.	81.48227.0006
OEM/OES/Fahrzeugtyp	MAN
L x B x H	8*8*1
Gewicht	0.000

Original-Ersatzteilnummer dienen lediglich Vergleichszwecken. Sie dürfen nicht in Lieferscheinen und Rechnungen an die Fahrzeughalter oder Wiederverkäufer erscheinen.

Schalthebel und Zubehör

BK9002152 Griff, Schalthebel

OEM Ref. Nr.	81970106009
OEM/OES/Fahrzeugtyp	MAN
L x B x H	
Gewicht	0.000

BK9002147 Griff, Schalthebel

OEM Ref. Nr.	81970106007
OEM/OES/Fahrzeugtyp	MAN
L x B x H	
Gewicht	0.000

BK9001231 Griff, Schalthebel

OEM Ref. Nr.	81326200045
OEM/OES/Fahrzeugtyp	MAN
L x B x H	17*6*6
Gewicht	0.000

BK9001222 Griff, Schalthebel

OEM Ref. Nr.	81326200043
OEM/OES/Fahrzeugtyp	MAN
L x B x H	
Gewicht	0.000

BK9002129 Griff, Schalthebel

OEM Ref. Nr.	81970106001
OEM/OES/Fahrzeugtyp	MAN
L x B x H	
Gewicht	0.000

BK9001111 Kugellager

OEM Ref. Nr.	06369590019
OEM/OES/Fahrzeugtyp	MAN
L x B x H	
Gewicht	0.000

Original-Ersatzteilnummer dienen lediglich Vergleichszwecken. Sie dürfen nicht in Lieferscheinen und Rechnungen an die Fahrzeughalter oder Wiederverkäufer erscheinen.

BK9001678 Kugellager

OEM Ref. Nr.	06369500309
OEM/OES/Fahrzeugtyp	MAN
L x B x H	
Gewicht	0.000

BK9001790 Kugellager

OEM Ref. Nr.	06369500508
OEM/OES/Fahrzeugtyp	MAN
L x B x H	
Gewicht	0.000

BK9001088 Kugellager

OEM Ref. Nr.	81934300016
OEM/OES/Fahrzeugtyp	MAN
L x B x H	
Gewicht	0.000

BK2873621SP Schalthebelverkleidung

MAN 81964200529
MAN 81964200440
MAN 81.96420.0529



OEM Ref. Nr.	81.96420.0529
OEM/OES/Fahrzeugtyp	MAN
L x B x H	10*31*25
Gewicht	0.000

MAN L/M2000

BK2869621SP Schalthebelverkleidung



OEM Ref. Nr.	81.32616.0008
OEM/OES/Fahrzeugtyp	MAN
L x B x H	6*22*22
Gewicht	0.000

BK2864121SP Schalthebelverkleidung

MAN 81.32616.0006
MAN 81.32616.0007
MAN 81326160006
MAN 81326160007



OEM Ref. Nr.	81.32616.0007
OEM/OES/Fahrzeugtyp	MAN
L x B x H	11*26*26
Gewicht	0.000

MAN M/F90,M/F2000

Original-Ersatzteilnummer dienen lediglich Vergleichszwecken. Sie dürfen nicht in Lieferscheinen und Rechnungen an die Fahrzeughalter oder Wiederverkäufer erscheinen.

BK2828621SP Schalthebelverkleidung

MAN 81964200142
MAN 81964200121
MAN 81.96420.0142
MAN 81.96420.0121



OEM Ref. Nr.	81.96420.0142
OEM/OES/Fahrzeugtyp	MAN
L x B x H	
Gewicht	0.000

MAN F7/8

BK2860321SP Schalthebelverkleidung

MAN 81.96420.0324
MAN 81964200324



OEM Ref. Nr.	81.96420.0324
OEM/OES/Fahrzeugtyp	MAN
L x B x H	15*45*30
Gewicht	0.000

MAN M/F90,M/F2000

BK2840921SP Faltenbalg

MAN 81964200459
MAN 81.96420.0459
MAN 88.96401.0004



OEM Ref. Nr.	88.96401.0004
OEM/OES/Fahrzeugtyp	MAN
L x B x H	22*17*9
Gewicht	0.000

Original-Ersatzteilnummer dienen lediglich Vergleichszwecken. Sie dürfen nicht in Lieferscheinen und Rechnungen an die Fahrzeughalter oder Wiederverkäufer erscheinen.

BK9001472 Bowdenzug, Türschloss

MAN 81626800108
MAN 81626800132



OEM Ref. Nr.	81626800132
OEM/OES/Fahrzeugtyp	MAN
L x B x H	70*1*1
Gewicht	0.000

MAN TGL/TGM, TGA/TGS/TGX

BK9002226 Fensterheber, Tür Glas

OEM Ref. Nr.	81626406056
OEM/OES/Fahrzeugtyp	MAN
L x B x H	
Gewicht	1.000

BK9002223 Fensterheber, Tür Glas

OEM Ref. Nr.	81626406055
OEM/OES/Fahrzeugtyp	MAN
L x B x H	
Gewicht	1.000

BK9001160 Gummibuchse, Cabin



OEM Ref. Nr.	85962100028
OEM/OES/Fahrzeugtyp	MAN
L x B x H	8*6*6
Gewicht	0.000

BK9001715 Gummibuchse, Cabin

OEM Ref. Nr.	81962100353
OEM/OES/Fahrzeugtyp	MAN
L x B x H	
Gewicht	1.000

Original-Ersatzteilnummer dienen lediglich Vergleichszwecken. Sie dürfen nicht in Lieferscheinen und Rechnungen an die Fahrzeughalter oder Wiederverkäufer erscheinen.

BK9000102 Schlauchleitung, Fahrerhauskippvorrichtung

MAN 06540990124
MAN 06540990102
MAN 06540990063
MAN 06.54099.0102
MAN 06.54099.0063
MAN 06.54099.0124

OEM Ref. Nr.	06.54099.0124
OEM/OES/Fahrzeugtyp	MAN
L x B x H	
Gewicht	0.000

Maße 315 mm

BK9000103 Schlauchleitung, Fahrerhauskippvorrichtung

MAN 06540990107
MAN 06540990001
MAN 06.54099.0107
MAN 06.54099.0001

OEM Ref. Nr.	06.54099.0001
OEM/OES/Fahrzeugtyp	MAN
L x B x H	20*30*1
Gewicht	0.000

Maße 400 mm

BK9000104 Schlauchleitung, Fahrerhauskippvorrichtung

MAN 06.54099.0024
MAN 06.54099.0116
MAN 06540990024
MAN 06540990116

OEM Ref. Nr.	06.54099.0024
OEM/OES/Fahrzeugtyp	MAN
L x B x H	30*23*1
Gewicht	0.000

Maße 500 mm

BK9000105 Schlauchleitung, Fahrerhauskippvorrichtung

MAN 06540990112
MAN 06540990019
MAN 06.54099.0112
MAN 06.54099.0019

OEM Ref. Nr.	06.54099.0019
OEM/OES/Fahrzeugtyp	MAN
L x B x H	
Gewicht	0.000

Maße 950 mm

BK9000106 Schlauchleitung, Fahrerhauskippvorrichtung

MAN 06.54099.0018
MAN 06.54099.0111
MAN 06540990018
MAN 06540990111

OEM Ref. Nr.	06.54099.0018
OEM/OES/Fahrzeugtyp	MAN
L x B x H	27*27*1
Gewicht	0.000

Maße 1050 mm

BK9000107 Schlauchleitung, Fahrerhauskippvorrichtung

MAN 06540990109
MAN 06540990016
MAN 06.54099.0109
AUGER 73293
MAN 06.54099.0016

OEM Ref. Nr.	06.54099.0016
OEM/OES/Fahrzeugtyp	MAN
L x B x H	27*27*1
Gewicht	0.000

Maße 1500 mm

Original-Ersatzteilnummer dienen lediglich Vergleichszwecken. Sie dürfen nicht in Lieferscheinen und Rechnungen an die Fahrzeughalter oder Wiederverkäufer erscheinen.

BK9000108 Schlauchleitung, Fahrerhauskippvorrichtung

MAN 06.54099.0020
MAN 06.54099.0113
MAN 06540990020
MAN 06540990113

OEM Ref. Nr.	06.54099.0020
OEM/OES/Fahrzeugtyp	MAN
L x B x H	30*30*2
Gewicht	0.000

Maße 2050 mm

BK9000109 Schlauchleitung, Fahrerhauskippvorrichtung

MAN 06540990115
MAN 06540990023
MAN 06.54099.0115
MAN 06.54099.0023

OEM Ref. Nr.	06.54099.0023
OEM/OES/Fahrzeugtyp	MAN
L x B x H	26*26*2
Gewicht	0.000

Maße 3000 mm

BK9000110 Schlauchleitung, Fahrerhauskippvorrichtung

MAN 06.54099.0017
MAN 06.54099.0110
MAN 06540990017
MAN 06540990110

OEM Ref. Nr.	06.54099.0017
OEM/OES/Fahrzeugtyp	MAN
L x B x H	
Gewicht	0.000

Maße 3450 mm

BK9000111 Schlauchleitung, Fahrerhauskippvorrichtung

MAN 06540990114
MAN 06540990021
MAN 06.54099.0114
AUGER 73294
MAN 06.54099.0021

OEM Ref. Nr.	06.54099.0021
OEM/OES/Fahrzeugtyp	MAN
L x B x H	23*23*3
Gewicht	0.000

Maße 3650 mm

BK9002298 Kippzylinder, Fahrerhaus

OEM Ref. Nr.	83417236099
OEM/OES/Fahrzeugtyp	MAN
L x B x H	
Gewicht	6.000

BK9002230 Pumpe, Fahrerhaus Aufhebung



EMMERRE SRL 974980
MAN 81417239114
MAN 81417239059
MAN 81417236114
MAN 81417236103
MAN 81417236059
MAN 81417236026

OEM Ref. Nr.	81417236059
OEM/OES/Fahrzeugtyp	MAN
L x B x H	26*13*13
Gewicht	2.000

MAN F90,L/M/F2000

Original-Ersatzteilnummer dienen lediglich Vergleichszwecken. Sie dürfen nicht in Lieferscheinen und Rechnungen an die Fahrzeughalter oder Wiederverkäufer erscheinen.

BK7803235 Kippzylinder, Fahrerhaus



BERGKRAFT	BK2920121SP
MAN	81.41723.6099
MAN	81417236099

OEM Ref. Nr.	81.41723.6099
OEM/OES/Fahrzeugtyp	MAN
L x B x H	61*10*15
Gewicht	6.000

MAN F2000

BK7802230 Kippumpe, Fahrerhaus



MAN	81417236020
MAN	81417236011
MERCEDES BENZ	0015533601
MERCEDES BENZ	001 553 36 01
BERGKRAFT	BK2945121SP

OEM Ref. Nr.	001 553 36 01
OEM/OES/Fahrzeugtyp	MERCEDES BENZ
L x B x H	20*17*10
Gewicht	3.000

MB ACTROS/AXOR (-- K707592/508200 04/ 05,K465055--/508200 05)

BK7809230 Reparatursatz, Kippumpe

MAN	81417236048
MERCEDES BENZ	0005502583
MERCEDES BENZ	000 550 25 83

OEM Ref. Nr.	000 550 25 83
OEM/OES/Fahrzeugtyp	MERCEDES BENZ
L x B x H	4*11*11
Gewicht	0.000

MB L/SK/MK/NG-SERIES,MAN M/F90,L/M/F2000

BK2945221SP Kippumpe, Fahrerhaus



MAN	85.41723.6044
MAN	85.41723.6020
MAN	85.41723.6011
MAN	85417236011
MAN	85417236044
MAN	85417236020

OEM Ref. Nr.	85.41723.6020
OEM/OES/Fahrzeugtyp	MAN
L x B x H	25*12*17
Gewicht	3.000

MAN TGM,TGA/TGS/TGX

BK2917921SP Verriegelung, Fahrerhaus



MAN	81618516019
MAN	81618516011
MAN	81.61851.6029
MAN	81.61851.6023
MAN	81.61851.6019
BERGKRAFT	BK2914921SP
MAN	81618516029
MAN	81618516023
MAN	81618516020

OEM Ref. Nr.	81.61851.6023
OEM/OES/Fahrzeugtyp	MAN
L x B x H	25*19*7
Gewicht	2.000

MAN M/F90,M/F2000,TGA

BK2951821SP Kippzylinder, Fahrerhaus



OEM Ref. Nr.	83.41723.6500
OEM/OES/Fahrzeugtyp	MAN
L x B x H	
Gewicht	6.000

Original-Ersatzteilnummer dienen lediglich Vergleichszwecken. Sie dürfen nicht in Lieferscheinen und Rechnungen an die Fahrzeughalter oder Wiederverkäufer erscheinen.

BK2951921SP Kippzylinder, Fahrerhaus



OEM Ref. Nr.	83.41723.6029
OEM/OES/Fahrzeugtyp	MAN
L x B x H	
Gewicht	9.000

BK29511021SP Kippumpe, Fahrerhaus



OEM Ref. Nr.	83.41723.6114
OEM/OES/Fahrzeugtyp	MAN
L x B x H	17*25*12
Gewicht	2.000

BK2919821SP Hydraulikpumpe

MAN 81.41723.6008
MAN 81417236002



OEM Ref. Nr.	81.41723.6008
OEM/OES/Fahrzeugtyp	MAN
L x B x H	25*16*11
Gewicht	2.000

MAN

BK2919621SP Verriegelung, Fahrerhaus

MAN 85618516003
MAN 85.61851.6003



OEM Ref. Nr.	85.61851.6003
OEM/OES/Fahrzeugtyp	MAN
L x B x H	36*16*10
Gewicht	2.000

MAN TGL/TGM,TGA/TGS/TGX

BK2931721SP Kippzylinder, Fahrerhaus

MAN 81417239076
MAN 81417236076
MAN 81417236058
MAN 81.41723.6076



OEM Ref. Nr.	81.41723.6076
OEM/OES/Fahrzeugtyp	MAN
L x B x H	65*13*13
Gewicht	7.000

MAN F90/F2000

BK29981021SP Kippumpe, Fahrerhaus



OEM Ref. Nr.	83.41723.6114
OEM/OES/Fahrzeugtyp	MAN
L x B x H	
Gewicht	2.000

Original-Ersatzteilnummer dienen lediglich Vergleichszwecken. Sie dürfen nicht in Lieferscheinen und Rechnungen an die Fahrzeughalter oder Wiederverkäufer erscheinen.

BK9001340 Stoßstange

MAN 81416130052
MAN 81416130071

OEM Ref. Nr.	81416130071
OEM/OES/Fahrzeugtyp	MAN
L x B x H	2,60*40*30
Gewicht	6.000

MAN F2000

BK9001400 Luftspoiler, Fahrerhauseckstück

MAN 81624100089

OEM Ref. Nr.	81624100089
OEM/OES/Fahrzeugtyp	MAN
L x B x H	60*25*8
Gewicht	1.000

BK9001251 Luftspoiler, Fahrerhauseckstück

OEM Ref. Nr.	81624100048
OEM/OES/Fahrzeugtyp	MAN
L x B x H	
Gewicht	1.000

BK9001255 Luftspoiler, Fahrerhauseckstück

OEM Ref. Nr.	81624100049
OEM/OES/Fahrzeugtyp	MAN
L x B x H	
Gewicht	1.000

BK9001311 Luftspoiler, Fahrerhauseckstück

OEM Ref. Nr.	81624100063
OEM/OES/Fahrzeugtyp	MAN
L x B x H	
Gewicht	2.000

BK9001316 Luftspoiler, Fahrerhauseckstück

OEM Ref. Nr.	81624100064
OEM/OES/Fahrzeugtyp	MAN
L x B x H	
Gewicht	2.000

Original-Ersatzteilnummer dienen lediglich Vergleichszwecken. Sie dürfen nicht in Lieferscheinen und Rechnungen an die Fahrzeughalter oder Wiederverkäufer erscheinen.

BK9001403 Luftspoiler, Fahrerhauseckstück

OEM Ref. Nr. 81624100090
OEM/OES/Fahrzeugtyp MAN
L x B x H
Gewicht 0.000

BK9001919 Luftspoiler, Fahrerhauseckstück

OEM Ref. Nr. 81624102224
OEM/OES/Fahrzeugtyp MAN
L x B x H
Gewicht 1.000

BK9001920 Luftspoiler, Fahrerhauseckstück

OEM Ref. Nr. 81624102225
OEM/OES/Fahrzeugtyp MAN
L x B x H
Gewicht 1.000

BK9001968 Halter, Hauptscheinwerfer

OEM Ref. Nr. 81416135034
OEM/OES/Fahrzeugtyp MAN
L x B x H
Gewicht 4.000

BK9001243 Halter, Fahrerhauseckstück

OEM Ref. Nr. 81624100047
OEM/OES/Fahrzeugtyp MAN
L x B x H
Gewicht 1.000

BK9001236 Halter, Fahrerhauseckstück

OEM Ref. Nr. 81624100046
OEM/OES/Fahrzeugtyp MAN
L x B x H
Gewicht 1.000

Original-Ersatzteilnummer dienen lediglich Vergleichszwecken. Sie dürfen nicht in Lieferscheinen und Rechnungen an die Fahrzeughalter oder Wiederverkäufer erscheinen.

BK9001675 Halter, Kotflügel

MAN 81664100205
MAN 81.66410.0205
MAN 81664100313
MAN 81.66410.0313
MAN 81664100502
MAN 81.66410.0502
MAN (81.66410.0311)
MAN (81664100311)
MAN (81664100307)
MAN 81664100309
MAN (81.66410.0307)
MAN 81.66410.0309
MAN (81664100185)
MAN (81.66410.0185)

OEM Ref. Nr.	81.66410.0309
OEM/OES/Fahrzeugtyp	MAN
L x B x H	
Gewicht	2.000

grundiert

BK9001147 Reparatursatz, Sonnenblende

OEM Ref. Nr.	81637350025
OEM/OES/Fahrzeugtyp	MAN
L x B x H	
Gewicht	1.000

BK9001932 Stoßstange

OEM Ref. Nr.	85416104002
OEM/OES/Fahrzeugtyp	MAN
L x B x H	
Gewicht	20.000

BK9001714 Stoßstange

OEM Ref. Nr.	81416100352
OEM/OES/Fahrzeugtyp	MAN
L x B x H	
Gewicht	20.000

BK9001677 Stoßstange

OEM Ref. Nr.	81416100308
OEM/OES/Fahrzeugtyp	MAN
L x B x H	
Gewicht	20.000

BK9001673 Stoßstange

MAN 81416100306
MAN 81416100222
MAN 81.41610.0222
MAN 81.41610.0306
MAN (81416100305)
MAN (81.41610.0305)
MAN (81416100238)
MAN (81.41610.0238)
MAN (81416100405)
MAN (81.41610.0405)

OEM Ref. Nr.	81416100306
OEM/OES/Fahrzeugtyp	MAN
L x B x H	
Gewicht	46.000

strukturlackiert

Original-Ersatzteilnummer dienen lediglich Vergleichszwecken. Sie dürfen nicht in Lieferscheinen und Rechnungen an die Fahrzeughalter oder Wiederverkäufer erscheinen.

BK9001591 Stoßstange

OEM Ref. Nr.	81416100228
OEM/OES/Fahrzeugtyp	MAN
L x B x H	
Gewicht	0.000

BK9001589 Stoßstange

OEM Ref. Nr.	81416100227
OEM/OES/Fahrzeugtyp	MAN
L x B x H	
Gewicht	0.000

BK9001586 Stoßstange

OEM Ref. Nr.	81416100226
OEM/OES/Fahrzeugtyp	MAN
L x B x H	
Gewicht	0.000

BK9001582 Stoßstangenabdeckung, links

MAN 81416100225

OEM Ref. Nr.	81416100225
OEM/OES/Fahrzeugtyp	MAN
L x B x H	65*30*20
Gewicht	0.000

BK9001302 Fahrerhauseckstück

OEM Ref. Nr.	81624100061
OEM/OES/Fahrzeugtyp	MAN
L x B x H	
Gewicht	0.000

BK9001077 Fahrerhauseckstück

OEM Ref. Nr.	82624100014
OEM/OES/Fahrzeugtyp	MAN
L x B x H	
Gewicht	0.000

Original-Ersatzteilnummer dienen lediglich Vergleichszwecken. Sie dürfen nicht in Lieferscheinen und Rechnungen an die Fahrzeughalter oder Wiederverkäufer erscheinen.

BK9001489 Kappe, Batterie

FRENOTRUCK 18200167

OEM Ref. Nr. 81418600144
OEM/OES/Fahrzeugtyp MAN
L x B x H
Gewicht 1.000

BK9001204 Kappe, Stoßstange

MAN 81.41685.0055
MAN 81416850055
AUGER 66769
MAN 81.41685.0040

OEM Ref. Nr. 81.41685.0040
OEM/OES/Fahrzeugtyp MAN
L x B x H
Gewicht 0.000

BK9001176 Kappe, Stoßstange

AUGER 66718
MAN 81.41685.0056
MAN 81416850056
MAN 81.41685.0031

OEM Ref. Nr. 81.41685.0031
OEM/OES/Fahrzeugtyp MAN
L x B x H
Gewicht 0.000

BK9001602 Kappe, Stoßstange

MAN 81.41610.0232
MAN 81.41610.0314
MAN 81416100314
AUGER 66673

OEM Ref. Nr. 81.41610.0232
OEM/OES/Fahrzeugtyp MAN
L x B x H
Gewicht 0.000

BK9001600 Kappe, Stoßstange

MAN 81416100315
MAN 81.41610.0231
AUGER 66674
FRENOTRUCK 18200047
MAN 81416100231

OEM Ref. Nr. 81.41610.0231
OEM/OES/Fahrzeugtyp MAN
L x B x H
Gewicht 0.000

BK9001599 Kappe, Stoßstange

AUGER 66689
MAN 81.41610.0230

OEM Ref. Nr. 81.41610.0230
OEM/OES/Fahrzeugtyp MAN
L x B x H
Gewicht 0.000

Original-Ersatzteilnummer dienen lediglich Vergleichszwecken. Sie dürfen nicht in Lieferscheinen und Rechnungen an die Fahrzeughalter oder Wiederverkäufer erscheinen.

BK9001594 Kappe, Stoßstange

AUGER 66888
MAN 81416100229

OEM Ref. Nr.	81.41610.0229
OEM/OES/Fahrzeugtyp	MAN
L x B x H	
Gewicht	0.000

BK9001510 Kappe, Stoßstange

OEM Ref. Nr.	81416100159
OEM/OES/Fahrzeugtyp	MAN
L x B x H	7*5*5
Gewicht	0.000

BK9001267 Kappe, Cabin

AUGER 66774
MAN 81416850052

OEM Ref. Nr.	81416850052
OEM/OES/Fahrzeugtyp	MAN
L x B x H	
Gewicht	0.000

BK9001743 Kappe, Kotflügel

OEM Ref. Nr.	81615100411
OEM/OES/Fahrzeugtyp	MAN
L x B x H	
Gewicht	3.000

BK9001741 Kappe, Kotflügel

OEM Ref. Nr.	81615100410
OEM/OES/Fahrzeugtyp	MAN
L x B x H	
Gewicht	3.000

BK9001798 Kappe, Schritt

MAN 81615100538
MAN 81615100536
MAN 81615100468
FRENOTRUCK 18200099

OEM Ref. Nr.	81615100536
OEM/OES/Fahrzeugtyp	MAN
L x B x H	
Gewicht	0.000

Original-Ersatzteilnummer dienen lediglich Vergleichszwecken. Sie dürfen nicht in Lieferscheinen und Rechnungen an die Fahrzeughalter oder Wiederverkäufer erscheinen.

BK9001935 Tür

OEM Ref. Nr.	81626004082
OEM/OES/Fahrzeugtyp	MAN
L x B x H	
Gewicht	24.000

BK9001934 Tür

OEM Ref. Nr.	81626004077
OEM/OES/Fahrzeugtyp	MAN
L x B x H	
Gewicht	24.000

BK9001244 Rahmen, Tür Glas

OEM Ref. Nr.	81626300047
OEM/OES/Fahrzeugtyp	MAN
L x B x H	
Gewicht	0.000

BK9001312 Frontblech

MAN	81611100054
MAN	81611100048
FRENOTRUCK	18200107
AUGER	66727
MAN	81.61110.0054
MAN	81.61110.0048
MAN	81.61110.0063

OEM Ref. Nr.	81.61110.0063
OEM/OES/Fahrzeugtyp	MAN
L x B x H	
Gewicht	15.000

BK9001269 Frontblech

MAN	81.61110.0047
MAN	81611100047
AUGER	66660
MAN	81.61110.0053

OEM Ref. Nr.	81.61110.0053
OEM/OES/Fahrzeugtyp	MAN
L x B x H	
Gewicht	25.000

BK9001224 Frontblech

MAN	81.61110.0019
MAN	81611100019
MAN	81.61110.0015
MAN	81611100015
MAN	81.61110.0044
MAN	81611100044
AUGER	58999
MAN	81.61110.0043

OEM Ref. Nr.	81.61110.0043
OEM/OES/Fahrzeugtyp	MAN
L x B x H	
Gewicht	15.000

Original-Ersatzteilnummer dienen lediglich Vergleichszwecken. Sie dürfen nicht in Lieferscheinen und Rechnungen an die Fahrzeughalter oder Wiederverkäufer erscheinen.

BK9001975 Grill, Frontblech

MAN 81611505066

OEM Ref. Nr.	81611505066
OEM/OES/Fahrzeugtyp	MAN
L x B x H	
Gewicht	2.000

BK9001973 Grill, Frontblech

OEM Ref. Nr.	81611505060
OEM/OES/Fahrzeugtyp	MAN
L x B x H	
Gewicht	2.000

BK9002246 Türgriff

OEM Ref. Nr.	81626416067
OEM/OES/Fahrzeugtyp	MAN
L x B x H	
Gewicht	0.000

BK9002247 Türgriff

OEM Ref. Nr.	81626416068
OEM/OES/Fahrzeugtyp	MAN
L x B x H	
Gewicht	0.000

BK9001585 Gehäuse, Schritt

OEM Ref. Nr.	81615100226
OEM/OES/Fahrzeugtyp	MAN
L x B x H	
Gewicht	7.000

BK9001581 Gehäuse, Schritt

OEM Ref. Nr.	81615100225
OEM/OES/Fahrzeugtyp	MAN
L x B x H	
Gewicht	5.000

Original-Ersatzteilnummer dienen lediglich Vergleichszwecken. Sie dürfen nicht in Lieferscheinen und Rechnungen an die Fahrzeughalter oder Wiederverkäufer erscheinen.

BK9001868 Einstiegkasten, rechts

OEM Ref. Nr.	81615100802
OEM/OES/Fahrzeugtyp	MAN
L x B x H	65*30*23
Gewicht	1.000

BK9001867 Einstiegkasten, links

OEM Ref. Nr.	81615100801
OEM/OES/Fahrzeugtyp	MAN
L x B x H	
Gewicht	0.000

BK9001851 Gehäuse, Schritt

OEM Ref. Nr.	81615100706
OEM/OES/Fahrzeugtyp	MAN
L x B x H	
Gewicht	10.000

BK9001728 Gehäuse, Schritt

OEM Ref. Nr.	81615100373
OEM/OES/Fahrzeugtyp	MAN
L x B x H	
Gewicht	1.000

BK9001716 Gehäuse, Schritt

OEM Ref. Nr.	81615100354
OEM/OES/Fahrzeugtyp	MAN
L x B x H	
Gewicht	0.000

BK9001270 Kappe, Cabin

AUGER 66721
MAN 81416850053

OEM Ref. Nr.	81.41685.0053
OEM/OES/Fahrzeugtyp	MAN
L x B x H	
Gewicht	0.000

Original-Ersatzteilnummer dienen lediglich Vergleichszwecken. Sie dürfen nicht in Lieferscheinen und Rechnungen an die Fahrzeughalter oder Wiederverkäufer erscheinen.

BK9002297 Türgriff

MAN 81971006079
AUGER 66700

OEM Ref. Nr.	81971006099
OEM/OES/Fahrzeugtyp	MAN
L x B x H	
Gewicht	0.000

BK9002291 Verriegelungsgehäuse, Tür

OEM Ref. Nr.	81626806095
OEM/OES/Fahrzeugtyp	MAN
L x B x H	
Gewicht	0.000

BK9002294 Verriegelungsgehäuse, Tür

OEM Ref. Nr.	81626806096
OEM/OES/Fahrzeugtyp	MAN
L x B x H	
Gewicht	0.000

BK9001979 Kotflügel

OEM Ref. Nr.	81664105081
OEM/OES/Fahrzeugtyp	MAN
L x B x H	
Gewicht	3.000

BK9002268 Kotflügel

OEM Ref. Nr.	81664106086
OEM/OES/Fahrzeugtyp	MAN
L x B x H	
Gewicht	3.000

BK9001528 Kotflügel

OEM Ref. Nr.	81664100172
OEM/OES/Fahrzeugtyp	MAN
L x B x H	
Gewicht	3.000

Original-Ersatzteilnummer dienen lediglich Vergleichszwecken. Sie dürfen nicht in Lieferscheinen und Rechnungen an die Fahrzeughalter oder Wiederverkäufer erscheinen.

BK9001532 Kotflügel

OEM Ref. Nr.	81664100173
OEM/OES/Fahrzeugtyp	MAN
L x B x H	
Gewicht	2.000

BK9001659 Kotflügel

MAN	81664100293
MAN	81664100299

OEM Ref. Nr.	81664100293
OEM/OES/Fahrzeugtyp	MAN
L x B x H	
Gewicht	2.000

BK9001660 Kotflügel

OEM Ref. Nr.	81664100294
OEM/OES/Fahrzeugtyp	MAN
L x B x H	
Gewicht	2.000

BK9001676 Kotflügel

MAN	81.66410.0312
MAN	81664100204
MAN	81.66410.0204
MAN	(81664100310)
MAN	(81.66410.0310)
MAN	(81664100184)
MAN	(81.66410.0184)
MAN	81.66410.0308
MAN	(81.66410.0306)
MAN	81664100308
FRENOTRUCK	18200053
MAN	(81664100306)
MAN	81664100312

OEM Ref. Nr.	81664100308
OEM/OES/Fahrzeugtyp	MAN
L x B x H	
Gewicht	2.000

grundiert

BK9001766 Kotflügel

OEM Ref. Nr.	81612100462
OEM/OES/Fahrzeugtyp	MAN
L x B x H	
Gewicht	3.000

BK9001978 Kotflügel

OEM Ref. Nr.	81664105080
OEM/OES/Fahrzeugtyp	MAN
L x B x H	
Gewicht	2.000

Original-Ersatzteilnummer dienen lediglich Vergleichszwecken. Sie dürfen nicht in Lieferscheinen und Rechnungen an die Fahrzeughalter oder Wiederverkäufer erscheinen.

BK9001134 Türverlängerung

OEM Ref. Nr.	81626100023
OEM/OES/Fahrzeugtyp	MAN
L x B x H	
Gewicht	4.000

BK9001139 Türverlängerung

OEM Ref. Nr.	81626100024
OEM/OES/Fahrzeugtyp	MAN
L x B x H	
Gewicht	4.000

BK9002182 Türverlängerung

OEM Ref. Nr.	81626306020
OEM/OES/Fahrzeugtyp	MAN
L x B x H	
Gewicht	1.000

BK9002185 Türverlängerung

OEM Ref. Nr.	81626306021
OEM/OES/Fahrzeugtyp	MAN
L x B x H	104*55*10
Gewicht	1.000

BK9001098 Rohr, Sonnenblende

OEM Ref. Nr.	81637010017
OEM/OES/Fahrzeugtyp	MAN
L x B x H	
Gewicht	1.000

BK9001006 Tritt, Schritt

OEM Ref. Nr.	81615110001
OEM/OES/Fahrzeugtyp	MAN
L x B x H	
Gewicht	1.000

Original-Ersatzteilnummer dienen lediglich Vergleichszwecken. Sie dürfen nicht in Lieferscheinen und Rechnungen an die Fahrzeughalter oder Wiederverkäufer erscheinen.

BK9001629 Trittblech, mitte

OEM Ref. Nr.	81615100262
OEM/OES/Fahrzeugtyp	MAN
L x B x H	
Gewicht	1.000

BK9001631 Trittblech, mitte

OEM Ref. Nr.	81615100263
OEM/OES/Fahrzeugtyp	MAN
L x B x H	
Gewicht	1.000

BK9001635 Tritt, Schritt

OEM Ref. Nr.	81615100267
OEM/OES/Fahrzeugtyp	MAN
L x B x H	
Gewicht	1.000

BK9001638 Tritt, Schritt

OEM Ref. Nr.	81615100268
OEM/OES/Fahrzeugtyp	MAN
L x B x H	
Gewicht	1.000

BK9001642 Tritt, Schritt

OEM Ref. Nr.	81615100273
OEM/OES/Fahrzeugtyp	MAN
L x B x H	
Gewicht	1.000

BK9002004 Tritt, Schritt

OEM Ref. Nr.	81615105181
OEM/OES/Fahrzeugtyp	MAN
L x B x H	
Gewicht	0.000

Original-Ersatzteilnummer dienen lediglich Vergleichszwecken. Sie dürfen nicht in Lieferscheinen und Rechnungen an die Fahrzeughalter oder Wiederverkäufer erscheinen.

BK9002007 Tritt, Schritt

OEM Ref. Nr. 81615105187
OEM/OES/Fahrzeugtyp MAN
L x B x H
Gewicht 0.000

BK9002008 Tritt, Schritt

OEM Ref. Nr. 81615105196
OEM/OES/Fahrzeugtyp MAN
L x B x H
Gewicht 1.000

BK9002009 Tritt, Schritt

OEM Ref. Nr. 81615105197
OEM/OES/Fahrzeugtyp MAN
L x B x H
Gewicht 1.000

BK9001515 Schutz, Stoßstange

AUGER 66749
MAN 81416100164

OEM Ref. Nr. 81.41610.0164
OEM/OES/Fahrzeugtyp MAN
L x B x H
Gewicht 0.000

BK9001351 Spoiler, Stoßstange

MAN 81416130050
MAN 81.41613.0050
AUGER 66725
MAN 81.41613.0074

OEM Ref. Nr. 81.41613.0074
OEM/OES/Fahrzeugtyp MAN
L x B x H
Gewicht 3.000

BK9001926 Einstiegsstufe, Stoßstange

OEM Ref. Nr. 81416102881
OEM/OES/Fahrzeugtyp MAN
L x B x H
Gewicht 0.000

Original-Ersatzteilnummer dienen lediglich Vergleichszwecken. Sie dürfen nicht in Lieferscheinen und Rechnungen an die Fahrzeughalter oder Wiederverkäufer erscheinen.

BK9001927 Einstiegsstufe, Stoßstange

OEM Ref. Nr.	81416102882
OEM/OES/Fahrzeugtyp	MAN
L x B x H	
Gewicht	0.000

BK9002432 Seilzug, Klappenentriegelung-Staukasten

MAN 81955016367
MAN 81955016364

OEM Ref. Nr.	81955016367
OEM/OES/Fahrzeugtyp	MAN
L x B x H	
Gewicht	0.000

BK9002477 Seilzug, Klappenentriegelung-Staukasten

OEM Ref. Nr.	81955016534
OEM/OES/Fahrzeugtyp	MAN
L x B x H	48*1*1
Gewicht	0.000

BK9002478 Seilzug, Klappenentriegelung-Staukasten

OEM Ref. Nr.	81955016535
OEM/OES/Fahrzeugtyp	MAN
L x B x H	
Gewicht	0.000

BK9002480 Seilzug, Klappenentriegelung-Staukasten

OEM Ref. Nr.	81955016537
OEM/OES/Fahrzeugtyp	MAN
L x B x H	
Gewicht	0.000

BK9001060 Sonnenblende

OEM Ref. Nr.	85637010010
OEM/OES/Fahrzeugtyp	MAN
L x B x H	
Gewicht	4.000

Original-Ersatzteilnummer dienen lediglich Vergleichszwecken. Sie dürfen nicht in Lieferscheinen und Rechnungen an die Fahrzeughalter oder Wiederverkäufer erscheinen.

BK9001123 Sonnenblende

OEM Ref. Nr.	81637010021
OEM/OES/Fahrzeugtyp	MAN
L x B x H	
Gewicht	4.000

BK9001229 Sonnenblende

OEM Ref. Nr.	81637010044
OEM/OES/Fahrzeugtyp	MAN
L x B x H	
Gewicht	4.000

BK9001235 Sonnenblende

OEM Ref. Nr.	81637010046
OEM/OES/Fahrzeugtyp	MAN
L x B x H	
Gewicht	5.000

BK9001230 Verkleidung, Accessoire

AUGER 66726
MAN 81.41685.0044

OEM Ref. Nr.	81.41685.0044
OEM/OES/Fahrzeugtyp	MAN
L x B x H	
Gewicht	0.000

BK9001937 Stoßstange

FRENOTRUCK 18200004
MAN 81416104103
MAN 81416104114

OEM Ref. Nr.	81416104114
OEM/OES/Fahrzeugtyp	MAN
L x B x H	
Gewicht	25.000

fron / MAN F2000

BK9001593 Gehäuse, Schritt

MAN 81615100229

OEM Ref. Nr.	81615100229
OEM/OES/Fahrzeugtyp	MAN
L x B x H	
Gewicht	7.000

links, MAN

Original-Ersatzteilnummer dienen lediglich Vergleichszwecken. Sie dürfen nicht in Lieferscheinen und Rechnungen an die Fahrzeughalter oder Wiederverkäufer erscheinen.

BK9001598 Gehäuse, Schritt

MAN 81615100230

OEM Ref. Nr.	81615100230
OEM/OES/Fahrzeugtyp	MAN
L x B x H	
Gewicht	7.000

rechts, MAN

BK9001850 Gehäuse, Schritt

MAN 81615100705

OEM Ref. Nr.	81615100705
OEM/OES/Fahrzeugtyp	MAN
L x B x H	
Gewicht	10.000

linke Seite / oberes Teil / MAN TGA/TGX XXL

BK9002492 Kotflügel

MAN 81664106606

OEM Ref. Nr.	81664106606
OEM/OES/Fahrzeugtyp	MAN
L x B x H	
Gewicht	3.000

hinten, mittleres Teil / MAN TGA

BK9002279 Kappe, Batterie

FRENOTRUCK 18200127
MAN 81418600139
MAN 81418606090

OEM Ref. Nr.	81418606090
OEM/OES/Fahrzeugtyp	MAN
L x B x H	
Gewicht	2.000

MAN F2000,TGA/TGS/TGX

BK9001288 Kappe, Batterie

MAN 81418600058

OEM Ref. Nr.	81418600058
OEM/OES/Fahrzeugtyp	MAN
L x B x H	
Gewicht	4.000

MAN G90 (L03),M/F90,L/M/F2000

BK9001520 Schutz, Stoßstange

MAN 81416100167
AUGER 66750
MAN 81.41610.0167

OEM Ref. Nr.	81.41610.0167
OEM/OES/Fahrzeugtyp	MAN
L x B x H	
Gewicht	0.000

links / MAN F2000

Original-Ersatzteilnummer dienen lediglich Vergleichszwecken. Sie dürfen nicht in Lieferscheinen und Rechnungen an die Fahrzeughalter oder Wiederverkäufer erscheinen.

BK9001517 Schutz, Stoßstange

FRENOTRUCK M20123
MAN 81.41610.0166
FRENOTRUCK 18200134
AUGER 66751
MAN 81416100166

OEM Ref. Nr. 81.41610.0166
OEM/OES/Fahrzeugtyp MAN
L x B x H
Gewicht 0.000

rechts / MAN F2000

BK9001835 Gehäuse, Schritt

MAN 81615100679

OEM Ref. Nr. 81615100679
OEM/OES/Fahrzeugtyp MAN
L x B x H
Gewicht 1.000

links, MAN TGA low cabin

BK9001252 Rahmen, Tür Glas

MAN 81626300048



OEM Ref. Nr. 81626300048
OEM/OES/Fahrzeugtyp MAN
L x B x H 100*75*8
Gewicht 0.000

MAN F2000

BK9001417 Türgriff

MAN 81626410099



OEM Ref. Nr. 81626410099
OEM/OES/Fahrzeugtyp MAN
L x B x H 12*5*5
Gewicht 0.000

für innen links, MAN TGA/TGS/TGX

BK9001422 Türgriff

MAN 81626410100

OEM Ref. Nr. 81626410100
OEM/OES/Fahrzeugtyp MAN
L x B x H
Gewicht 0.000

für innen rechts, MAN TGA/TGS/TGX

BK9002260 Türgriff

MAN 81626416085
MAN 81626416097
MAN 81626416081
MAN 81626416079
MAN 81626416075
FRENOTRUCK 18200078



OEM Ref. Nr. 81626416081
OEM/OES/Fahrzeugtyp MAN
L x B x H 19*19*11
Gewicht 0.000

für außen links (mit Schlüssel) MAN TGA

Original-Ersatzteilnummer dienen lediglich Vergleichszwecken. Sie dürfen nicht in Lieferscheinen und Rechnungen an die Fahrzeughalter oder Wiederverkäufer erscheinen.

BK9002257 Türgriff



MAN	81626416080
MAN	81626416078
MAN	81626416074
FRENOTRUCK	18200079
MAN	81626416097

OEM Ref. Nr.	81626416080
OEM/OES/Fahrzeugtyp	MAN
L x B x H	19*19*11
Gewicht	0.000

für außen rechts (mit Schlüssel) MAN TGA

BK9001061 Sonnenblende

MAN 81637010010

OEM Ref. Nr.	81637010010
OEM/OES/Fahrzeugtyp	MAN
L x B x H	
Gewicht	4.000

L=2280mm MAN M/F90,M/F2000

BK8705265 Spannband



MAN	81664400192
MAN	81.66440.0192
FRENOTRUCK	18200083

OEM Ref. Nr.	81.66440.0192
OEM/OES/Fahrzeugtyp	MAN
L x B x H	21*6*2
Gewicht	0.000

MAN TGM,TGA/TGS/TGX

BK2123121SP Gummirahmen

OEM Ref. Nr.	83.96120.0001
OEM/OES/Fahrzeugtyp	MAN
L x B x H	
Gewicht	0.000

BK2109121SP Halteband

OEM Ref. Nr.	04.29600.0508
OEM/OES/Fahrzeugtyp	MAN
L x B x H	
Gewicht	0.000

BK2136121SP RUB.ST.BOARD .UPP.

OEM Ref. Nr.	83.61510.0000
OEM/OES/Fahrzeugtyp	MAN
L x B x H	
Gewicht	4.000

Original-Ersatzteilnummer dienen lediglich Vergleichszwecken. Sie dürfen nicht in Lieferscheinen und Rechnungen an die Fahrzeughalter oder Wiederverkäufer erscheinen.

BK2137121SP RUB.ST.BOARD .UPP.

OEM Ref. Nr.	83.61510.0001
OEM/OES/Fahrzeugtyp	MAN
L x B x H	
Gewicht	0.000

BK2113121SP Frontscheibenrahmen

OEM Ref. Nr.	88.96120.0203
OEM/OES/Fahrzeugtyp	MAN
L x B x H	
Gewicht	2.000

BK2112121SP Randstreifen

OEM Ref. Nr.	83.96101.0025
OEM/OES/Fahrzeugtyp	MAN
L x B x H	
Gewicht	0.000

BK2104121SP Kotflügel Halterungsdichtung

OEM Ref. Nr.	81.96101.0239
OEM/OES/Fahrzeugtyp	MAN
L x B x H	
Gewicht	0.000

BK2891921SP Montagesatz Kotflügel, Spanngummi schwarz

FRENOTRUCK	18200048
MAN	81.66410.0226
MAN	81664100226



OEM Ref. Nr.	81.66410.0226
OEM/OES/Fahrzeugtyp	MAN
L x B x H	18*8*7
Gewicht	0.000

(OLD TYPE) MAN TGA/TGS/TGX

BK2122121SP Dichtung

OEM Ref. Nr.	83.96120.0010
OEM/OES/Fahrzeugtyp	MAN
L x B x H	
Gewicht	0.000

Original-Ersatzteilnummer dienen lediglich Vergleichszwecken. Sie dürfen nicht in Lieferscheinen und Rechnungen an die Fahrzeughalter oder Wiederverkäufer erscheinen.

BK2121121SP Dichtung

OEM Ref. Nr.	81.62651.0002
OEM/OES/Fahrzeugtyp	MAN
L x B x H	
Gewicht	0.000

Original-Ersatzteilnummer dienen lediglich Vergleichszwecken. Sie dürfen nicht in Lieferscheinen und Rechnungen an die Fahrzeughalter oder Wiederverkäufer erscheinen.

BK9001135 Blinkrelais, Zentralelektrikeinheit



MAN	81253110023
MAN	81253110017
MAN	81253110015
MAN	81253110008
MAN	81253110004
Herth+Buss Fahrzeugteile	75892702
AUGER	74996
MAN	81.25311.0023
MAN	81.25311.0017
MAN	81.25311.0015
MAN	81.25311.0008
MAN	81.25311.0004

OEM Ref. Nr.	81.25311.0023
OEM/OES/Fahrzeugtyp	MAN
L x B x H	7*7*4
Gewicht	0.000

MAN BUS SL / SG / SU / SR / SD, NL / NG / ND / NM, EL / UL / RH, Lion's Trendliner, M/F90, L/M/F2000

BK9002283 Nebelscheinwerfer mit Blinker, links



EUROLITES LEART	L34513800
MAN	81253206111
MAN	81253206091
DEPO	4492001LUEY
Monark Diesel	098222791
Monark Diesel	098 222 791
Herth+Buss Fahrzeugteile	81660011
MAN	81.25320.6091
MAN	81.25320.6111
AUGER	68363
EUROLITES LEART	34.513.800
EUROLITES LEART	34513800

OEM Ref. Nr.	81.25320.6091
OEM/OES/Fahrzeugtyp	MAN
L x B x H	41*20*11
Gewicht	1.000

LH, MAN L/M2000,TGL/TGM,TGA/TGS/TGX NL/NG/NM,Lion's/NEOPLAN

BK8407870 Sensor, Rückfahrleuchte

MAN	81255250032
RENAULT RVI	5001845860
IVECO	42531807
VOLVO	3197870
DAF	1449102
VOLVO	1078493
ZF Friedrichshafen AG	0501210058
MERCEDES BENZ	0055454514

OEM Ref. Nr.	3197870
OEM/OES/Fahrzeugtyp	VOLVO
L x B x H	8*4*4
Gewicht	0.000

VOLVO FH12/FM10/FM12 1998-2005,FH16 1998-2003,FM9 2001-2005,NH12,B7FB

BK9001450 Arm, Blink-/Abblendhebel

OEM Ref. Nr.	81264300116
OEM/OES/Fahrzeugtyp	MAN
L x B x H	
Gewicht	0.000

BK9001279 Lüftermotor, Fahrerhaus Lüftungs-und Klimazentrale

OEM Ref. Nr.	81619300055
OEM/OES/Fahrzeugtyp	MAN
L x B x H	33*15*17
Gewicht	2.000

BK9001035 Blinkrelais, Zentral-Elektrikeinheit

MAN	81253110026
MAN	81253110013
MAN	81253110010
MAN	81253110006
AUGER	74997
MAN	81.25311.0028
Herth+Buss Fahrzeugteile	75895113
MAN	81.25311.0006
MAN	81.25311.0010
MAN	81.25311.0013
MAN	81.25311.0026

OEM Ref. Nr.	81.25311.0006
OEM/OES/Fahrzeugtyp	MAN
L x B x H	7*7*3
Gewicht	0.000

Original-Ersatzteilnummer dienen lediglich Vergleichszwecken. Sie dürfen nicht in Lieferscheinen und Rechnungen an die Fahrzeughalter oder Wiederverkäufer erscheinen.

BK9002427 Nebelscheinwerfer

Monark Diesel	098148339
FRENOTRUCK	23200009
MAN	81251016329
MAN	81251016339



OEM Ref. Nr.	81251016339
OEM/OES/Fahrzeugtyp	MAN
L x B x H	35*16*14
Gewicht	1.000

LH / MAN M/F2000

BK9002426 Nebelscheinwerfer

MAN	81251016338



OEM Ref. Nr.	81251016338
OEM/OES/Fahrzeugtyp	MAN
L x B x H	35*16*14
Gewicht	1.000

RH / MAN M/F2000

BK9002452 Hauptscheinwerfer

MAN	81251016348
MAN	81251016356
MAN	81251016428
MAN	81251016448
MAN	81251016456
Herth+Buss Fahrzeugteile	81658153
MAN	81251016420
LORO	449-1101R-LD-E
EUROLITES LEART	34514250
MAN	81.25101.6448
MAN	81.25101.6348
MAN	81.25101.6356
MAN	81.25101.6428
MAN	81.25101.6456
AUGER	73471
EUROLITES LEART	34.514.250



OEM Ref. Nr.	81.25101.6448
OEM/OES/Fahrzeugtyp	MAN
L x B x H	
Gewicht	2.000

BK9002410 Hauptscheinwerfer, links

MAN	81251016289
MAN	81.25101.6289

OEM Ref. Nr.	81.25101.6289
OEM/OES/Fahrzeugtyp	MAN
L x B x H	65*26*25
Gewicht	2.000

F2000

BK9001334 Leuchtenglas, Hauptscheinwerfer

AUGER	73467
MAN	81.25110.0068
MAN	81251100068

OEM Ref. Nr.	81.25110.0068
OEM/OES/Fahrzeugtyp	MAN
L x B x H	
Gewicht	1.000

rechts

BK9001326 Leuchtenglas, Hauptscheinwerfer

OEM Ref. Nr.	81251100067
OEM/OES/Fahrzeugtyp	MAN
L x B x H	38*18*4
Gewicht	0.000

Original-Ersatzteilnummer dienen lediglich Vergleichszwecken. Sie dürfen nicht in Lieferscheinen und Rechnungen an die Fahrzeughalter oder Wiederverkäufer erscheinen.

07.090

Beleuchtung, Elektrische Anlage und Zu

BK9001292 Leuchtenglas, Hauptscheinwerfer

MAGNETI MARELLI	711305620468
HELLA	9ES120743001
HELLA	9ES 120 743-001
IVECO	4248 7167
IVECO	42487167
BOSCH	1305620468
BOSCH	1 305 620 468
MAN	81251100059

OEM Ref. Nr.	81.25110.0059
OEM/OES/Fahrzeugtyp	MAN
L x B x H	
Gewicht	0.000

BK9001375 Leuchtenglas, Hauptscheinwerfer

MAN	81251100081
LORO	474491101RE…
LORO	47#449-1101…
Herth+Buss Fahrzeugteile	81658155
HELLA	9ES354984061
HELLA	9ES 354 984-0…
AUGER	68692
MAN	81.25110.0081

OEM Ref. Nr.	81.25110.0081
OEM/OES/Fahrzeugtyp	MAN
L x B x H	38*17*8
Gewicht	0.000

rechts

BK9001369 Leuchtenglas, Hauptscheinwerfer

LORO	474491101LE…
LORO	47#449-1101…
Herth+Buss Fahrzeugteile	81658154
HELLA	9ES354984051
HELLA	9ES 354 984-0…
AUGER	68693
MAN	81.25110.0080
MAN	81251100080

OEM Ref. Nr.	81.25110.0080
OEM/OES/Fahrzeugtyp	MAN
L x B x H	
Gewicht	1.000

links

BK9002485 Heckleuchte, rechts

Herth+Buss Fahrzeugteile	83840688
MAN	81252256547
AUGER	73476
MAN	81252256542
MAN	81.25225.6542
MAN	81.25225.6546
MAN	81252256546
MAN	81.25225.6547

OEM Ref. Nr.	81.25225.6547
OEM/OES/Fahrzeugtyp	MAN
L x B x H	
Gewicht	1.000

mit Rückfahrwarner

BK6121841 Leuchtenglas, Stop-Licht

SCANIA	1327272
DAF	1272653
EUROLITES LEART	L37516028
BERGKRAFT	BK8400919
VOLVO	8142919
MAN	81252296052
MAN	81252296051
RENAULT RVI	5001847588
IVECO	93161844
HELLA	9EL152889001
SCANIA	1352746
DAF	1440214
IVECO	42531584
RENAULT RVI	5000296594

OEM Ref. Nr.	42531584
OEM/OES/Fahrzeugtyp	IVECO
L x B x H	47*13*2
Gewicht	0.000

BK9002292 Signallampe

MAN	81253206080
MAN	81253206095
MAN	81.25320.6080
MAN	81.25320.6096
MAN	81253206096
MAN	81.25320.6079
MAN	81253206079
MAN	81.25320.6095

OEM Ref. Nr.	81.25320.6095
OEM/OES/Fahrzeugtyp	MAN
L x B x H	
Gewicht	0.000

beidseitig

Original-Ersatzteilnummer dienen lediglich Vergleichszwecken. Sie dürfen nicht in Lieferscheinen und Rechnungen an die Fahrzeughalter oder Wiederverkäufer erscheinen.

BK9002324 Motor, Blink-/Abblendhebel

OEM Ref. Nr.	81264016119
OEM/OES/Fahrzeugtyp	MAN
L x B x H	
Gewicht	1.000

BK9001526 Schalter, Bremspedal

MAN 81255200171

OEM Ref. Nr.	81255200171
OEM/OES/Fahrzeugtyp	MAN
L x B x H	8*5*5
Gewicht	0.000

BK9001106 Signal Regelhebel

OEM Ref. Nr.	81255090018
OEM/OES/Fahrzeugtyp	MAN
L x B x H	
Gewicht	0.000

BK9001115 Signal Regelhebel

OEM Ref. Nr.	81255090020
OEM/OES/Fahrzeugtyp	MAN
L x B x H	
Gewicht	0.000

BK9001707 Signal Regelhebel

OEM Ref. Nr.	79100580346
OEM/OES/Fahrzeugtyp	MAN
L x B x H	
Gewicht	0.000

BK9002303 Signallampe



MAN	81252606097
MAN	81252606096
DEPO	4491402NAE
Monark Diesel	098221701
MAN	81252606101

OEM Ref. Nr.	81252606101
OEM/OES/Fahrzeugtyp	MAN
L x B x H	13*8*10
Gewicht	0.000

New Version (128cm) MAN L/M/F 2000, TGL/ TGM,TGA/TGS/TGX

Original-Ersatzteilnummer dienen lediglich Vergleichszwecken. Sie dürfen nicht in Lieferscheinen und Rechnungen an die Fahrzeughalter oder Wiederverkäufer erscheinen.

BK9002309 Signallampe

MAN 81252606105
MAN 81252256499



OEM Ref. Nr.	81252606105
OEM/OES/Fahrzeugtyp	MAN
L x B x H	13*13*5
Gewicht	0.000

New version (151cm)

BK9002321 Signallampe

MAN 81253206094
MAN 81253206101
MAN 81253206117



OEM Ref. Nr.	81253206115
OEM/OES/Fahrzeugtyp	MAN
L x B x H	8*8*8
Gewicht	0.000

BK9002262 Signallampe

BERGKRAFT BK9002263



OEM Ref. Nr.	81253206082
OEM/OES/Fahrzeugtyp	MAN
L x B x H	
Gewicht	0.000

BK9002264 Blinkleuchte, links



OEM Ref. Nr.	81253206084
OEM/OES/Fahrzeugtyp	MAN
L x B x H	20*15*18
Gewicht	0.000

BK9002272 Signallampe

OEM Ref. Nr.	81253206087
OEM/OES/Fahrzeugtyp	MAN
L x B x H	
Gewicht	0.000

BK9002278 Signallampe

MAN 81253206089
DEPO 4491601LUE



OEM Ref. Nr.	81253206089
OEM/OES/Fahrzeugtyp	MAN
L x B x H	40*20*11
Gewicht	1.000

LH / MAN L/M 2000, TGL/TGM, TGA/TGS/TGX
Neoplan (Centrolip

Original-Ersatzteilnummer dienen lediglich Vergleichszwecken. Sie dürfen nicht in Lieferscheinen und Rechnungen an die Fahrzeughalter oder Wiederverkäufer erscheinen.

BK9002281 Signallampe



DEPO 4491601RUE
MAN 81253206090

OEM Ref. Nr. 81253206090
OEM/OES/Fahrzeugtyp MAN
L x B x H 40*20*11
Gewicht 1.000

RH / MAN L/M 2000, TGL/TGM, TGA/TGS/TGX Neoplan (Centrolip

BK9002287 Nebelscheinwerfer mit Blinker, rechts



MAN 81253206112
DEPO 449-2001R-UE-Y
Monark Diesel 098222792
MAN 81253206092
Herth+Buss Fahrzeugteile 81660012
EUROLITES LEART 34512800
EUROLITES LEART 34.512.800
AUGER 73474
MAN 81.25320.6112
MAN 81.25320.6092

OEM Ref. Nr. 81.25320.6092
OEM/OES/Fahrzeugtyp MAN
L x B x H 41*20*11
Gewicht 1.000

RH, MAN L/M2000,TGL/TGM,TGA/TGS/TGX NL/NG,Lion's/NEOPLAN

BK9002305 Stop-Licht

AUGER 73351
EUROLITES LEART 37.421.000
EUROLITES LEART 37421000
HELLA 2SE 003 167-0…
HELLA 2SE003167031
Herth+Buss Fahrzeugteile 83830216
Herth+Buss Fahrzeugteile 00015100A
MAN 81252256103
DAF 882011
DAF 882 011
IVECO 769693
MAN 81.25225.6103
MERCEDES BENZ 0015446903
MERCEDES BENZ 001 544 69 03
MERCEDES BENZ 001 544 80 03
MERCEDES BENZ 0015448003
IVECO 4201 3057
IVECO 42013057
IVECO 769 693

OEM Ref. Nr. 81.25225.6103
OEM/OES/Fahrzeugtyp MAN
L x B x H
Gewicht 0.000

links

BK9001502 Schalter, Bremspedal

MAN 81255206008
MAN 81255200152
MAN 81255200087
MAN 81255200077
MAN 81255200068
MAN 81255200042
MAN 81255200032
MAN 81.25520.0152

OEM Ref. Nr. 81255200152
OEM/OES/Fahrzeugtyp MAN
L x B x H 7*4*4
Gewicht 0.000

(M12x1.5/0.3-0.8 BAR) MAN

BK9001389 Signal Regelhebel

MAN 81255090085

OEM Ref. Nr. 81255090085
OEM/OES/Fahrzeugtyp MAN
L x B x H
Gewicht 0.000

MAN TGL/TGM, TGA/TGS/TGX, Lions, Centroliner, Cityliner, Starliner…

BK9001455 Lenkstockhebelschalter

MAN 81255090124

OEM Ref. Nr. 81255090124
OEM/OES/Fahrzeugtyp MAN
L x B x H
Gewicht 0.000

MAN M/F90,L/M/F2000,TGA,SL/SG/SU/SR,NL/NG/ND/NM,EL/UL/RH

Original-Ersatzteilnummer dienen lediglich Vergleichszwecken. Sie dürfen nicht in Lieferscheinen und Rechnungen an die Fahrzeughalter oder Wiederverkäufer erscheinen.

BK7404789 Heckleuchte, links



OEM Ref. Nr.	1209349
OEM/OES/Fahrzeugtyp	DAF
L x B x H	46*14*14
Gewicht	1.000

F/CF/XF DAF mit Kennzeichenleuchte

Herth+Buss Fahrzeugteile	83840585
Herth+Buss Fahrzeugteile	83840513
MAN	81.25228.6975
MAN	81.25228.6036
MAN	81.25228.6034
MAN	81.25228.6029
MAN	81.25228.6025
MAN	81.25228.6024
MAN	81.25225.6465
DAF	1209349
DAF	1283371
DAF	1284211
DAF	1291216
DAF	1304789
HELLA	2VD008204171
MAN	81.25225.6442

BK8400919 Lichtscheibe, Heckleuchte

OEM Ref. Nr.	8142 919
OEM/OES/Fahrzeugtyp	VOLVO
L x B x H	48*14*4
Gewicht	0.000

VOLVO FH12 1993-2001,FH16 1993-2003,FM12 1998-2001,FL6/7,FL10/12

EUROLITES LEART	L37516028
SCANIA	1350343
SCANIA	1327272
DAF	1272653
MAN	81.25229.6051
MAN	81.25229.6052
VOLVO	8142 919
BERGKRAFT	BK6121841
SCANIA	1352746
DAF	1440214
HELLA	9EL152889001
IVECO	93161844
VOLVO	8142919
MAN	81252296052
MAN	81252296051
RENAULT RVI	5001847588
RENAULT RVI	5000296594
IVECO	42531584

BK9002411 Hauptscheinwerfer, rechts

HELLA	1D3009027021
MAN	81251016290

OEM Ref. Nr.	81251016290
OEM/OES/Fahrzeugtyp	MAN
L x B x H	65*26*25
Gewicht	2.000

MAN L 2000 (L63), M/F 2000

BK9002473 Heckleuchte, links

MAN	81252256531
FRENOTRUCK	23200080E



OEM Ref. Nr.	81252256531
OEM/OES/Fahrzeugtyp	MAN
L x B x H	40*14*14
Gewicht	1.000

MAN TGL/TGM, TGA/TGS/TGX

Original-Ersatzteilnummer dienen lediglich Vergleichszwecken. Sie dürfen nicht in Lieferscheinen und Rechnungen an die Fahrzeughalter oder Wiederverkäufer erscheinen.

BK9001431 Gasfeder

OEM Ref. Nr. 81748210104
OEM/OES/Fahrzeugtyp MAN
L x B x H
Gewicht 0.000

BK9001382 Gasfeder

OEM Ref. Nr. 81748210084
OEM/OES/Fahrzeugtyp MAN
L x B x H
Gewicht 0.000

BK9001330 Gasfeder



OEM Ref. Nr. 81748210068
OEM/OES/Fahrzeugtyp MAN
L x B x H
Gewicht 1.000

BK9001318 Gasfeder

OEM Ref. Nr. 81748210065
OEM/OES/Fahrzeugtyp MAN
L x B x H
Gewicht 0.000

BK9001206 Gasfeder

OEM Ref. Nr. 81748210041
OEM/OES/Fahrzeugtyp MAN
L x B x H
Gewicht 0.000

BK9001113 Gasfeder

OEM Ref. Nr. 81970060020
OEM/OES/Fahrzeugtyp MAN
L x B x H
Gewicht 4.000

Original-Ersatzteilnummer dienen lediglich Vergleichszwecken. Sie dürfen nicht in Lieferscheinen und Rechnungen an die Fahrzeughalter oder Wiederverkäufer erscheinen.

BK9001109 Gasfeder

OEM Ref. Nr.	81970060019
OEM/OES/Fahrzeugtyp	MAN
L x B x H	
Gewicht	0.000

BK9001054 Gasfeder

OEM Ref. Nr.	81970060010
OEM/OES/Fahrzeugtyp	MAN
L x B x H	
Gewicht	1.000

BK9001017 Gasfeder

OEM Ref. Nr.	81970060003
OEM/OES/Fahrzeugtyp	MAN
L x B x H	
Gewicht	0.000

BK9001009 Gasfeder

OEM Ref. Nr.	81970060002
OEM/OES/Fahrzeugtyp	MAN
L x B x H	70*2*2
Gewicht	0.000

BK9001002 Gasfeder

OEM Ref. Nr.	81970060001
OEM/OES/Fahrzeugtyp	MAN
L x B x H	
Gewicht	0.000

BK9001308 Gasfeder

OEM Ref. Nr.	81748210063
OEM/OES/Fahrzeugtyp	MAN
L x B x H	
Gewicht	0.000

Original-Ersatzteilnummer dienen lediglich Vergleichszwecken. Sie dürfen nicht in Lieferscheinen und Rechnungen an die Fahrzeughalter oder Wiederverkäufer erscheinen.

Gasfeder

BK9001248 Gasfeder

OEM Ref. Nr.	81748210048
OEM/OES/Fahrzeugtyp	MAN
L x B x H	
Gewicht	0.000

BK9002354 Gasfeder

OEM Ref. Nr.	81629006179
OEM/OES/Fahrzeugtyp	MAN
L x B x H	
Gewicht	0.000

BK9001486 Gasfeder

OEM Ref. Nr.	81748210141
OEM/OES/Fahrzeugtyp	MAN
L x B x H	
Gewicht	0.000

BK9001484 Gasfeder

OEM Ref. Nr.	81748210140
OEM/OES/Fahrzeugtyp	MAN
L x B x H	
Gewicht	0.000

BK9001467 Gasfeder

OEM Ref. Nr.	81748210131
OEM/OES/Fahrzeugtyp	MAN
L x B x H	
Gewicht	0.000

BK9001465 Gasfeder

OEM Ref. Nr.	81748210130
OEM/OES/Fahrzeugtyp	MAN
L x B x H	
Gewicht	0.000

Original-Ersatzteilnummer dienen lediglich Vergleichszwecken. Sie dürfen nicht in Lieferscheinen und Rechnungen an die Fahrzeughalter oder Wiederverkäufer erscheinen.

BK9001457 Gasfeder

OEM Ref. Nr.	81748210125
OEM/OES/Fahrzeugtyp	MAN
L x B x H	
Gewicht	0.000

BK9001440 Gasfeder

OEM Ref. Nr.	81748210110
OEM/OES/Fahrzeugtyp	MAN
L x B x H	
Gewicht	0.000

BK9001437 Gasfeder

OEM Ref. Nr.	81748210109
OEM/OES/Fahrzeugtyp	MAN
L x B x H	
Gewicht	0.000

BK9001434 Gasfeder

OEM Ref. Nr.	81748210107
OEM/OES/Fahrzeugtyp	MAN
L x B x H	
Gewicht	0.000

BK29371021SP Gasfeder, Geräteraumklappe

MAN 81748210039
MAN 81.74821.0039

OEM Ref. Nr.	81.74821.0039
OEM/OES/Fahrzeugtyp	MAN
L x B x H	
Gewicht	0.000

350N MAN XXL TGA 460

BK2937721SP Gasfeder



MAN 81748200095
MAN 81.74821.0095
MAN 81748210095
MAN 81.74820.0095
AUGER 2534

OEM Ref. Nr.	81.74821.0095
OEM/OES/Fahrzeugtyp	MAN
L x B x H	2*74*3
Gewicht	0.000

720mm/220N MAN M/F90,M/F2000

Original-Ersatzteilnummer dienen lediglich Vergleichszwecken. Sie dürfen nicht in Lieferscheinen und Rechnungen an die Fahrzeughalter oder Wiederverkäufer erscheinen.

BK2937621SP Gasfeder, Frontklappe

AUGER 2647
MAN 81.61140.0016
MAN 81611400016



BERGKRAFT

OEM Ref. Nr.	81.61140.0016
OEM/OES/Fahrzeugtyp	MAN
L x B x H	3*73*5
Gewicht	0.000

685mm/200N MAN XXL TGA/TGS/TGX

BK2937921SP Gasfeder, Koffer-/Laderaum

MAN 81.74821.0149
MAN 81748210149



BERGKRAFT

OEM Ref. Nr.	81.74821.0149
OEM/OES/Fahrzeugtyp	MAN
L x B x H	3*52*5
Gewicht	0.000

50N MAN XXL TGA 460

BK2937821SP Gasfeder

AUGER 2648
MAN 81.61130.6500



BERGKRAFT

OEM Ref. Nr.	81.61130.6500
OEM/OES/Fahrzeugtyp	MAN
L x B x H	
Gewicht	0.000

220N MAN 26.230 / 350mm

Original-Ersatzteilnummer dienen lediglich Vergleichszwecken. Sie dürfen nicht in Lieferscheinen und Rechnungen an die Fahrzeughalter oder Wiederverkäufer erscheinen.

Innenraumfilter

BK9001107 Filter, Innenraumluft



OEM Ref. Nr.	CU 4795
OEM/OES/Fahrzeugtyp	MANN-HUMMEL
L x B x H	47*18*8
Gewicht	0.000

(M+H:CU4795) MAN TGL/TGM,TGA/TGS/TGX,BUS Lion's Cityliner,Starliner

MAN	81619100032
MAN	81.61910.0032
MAN	81.61910.0029
WIX FILTERS	93227E
VALEO	716036
UNICO FILTER	AC4670
MAN	81.61910.0018
MAN	81619100018
MAN	81619100029
MANN-HUMMEL	CU4795
HENGST FILTER	E954LI
M-FILTER	K961
KNECHT	LA 154
KNECHT	LA154
DONALDSON	P786335
UNICO FILTER	AC 4670
MAGNETI MARELLI	350203062590
FLEETGUARD	AF26671
MAHLE	LA154
MAHLE	LA 154

Original-Ersatzteilnummer dienen lediglich Vergleichszwecken. Sie dürfen nicht in Lieferscheinen und Rechnungen an die Fahrzeughalter oder Wiederverkäufer erscheinen.

BK9001415 Ölfilter

OEM Ref. Nr.	HU 947/2 x
OEM/OES/Fahrzeugtyp	MANN-HUMMEL
L x B x H	
Gewicht	0.000

KNECHT	OX 155D
KNECHT	OX155D
KOLBENSCHMIDT	50013575
MAHLE	OX 155D
MAHLE	OX155D
WIX FILTERS	92023E
MAN	51055040096
MAN	93215250017
MANN-HUMMEL	HU9472x
HENGST FILTER	E161H D28
FLEETGUARD	LF3754
FILTRON	OE646
FIL FILTER	MLE1349
MAN	51.05504.0096
MAN	93.21525.0017
MANN-HUMMEL	HU 947/2 x
RENAULT RVI	5001846993
RENAULT RVI	50 01 846 993
ALCO FILTER	MD-359

BK8600198 Ölfilter



OEM Ref. Nr.	HU 1381 x
OEM/OES/Fahrzeugtyp	MANN-HUMMEL
L x B x H	16*13*13
Gewicht	0.000

114.5x55x146.5mm (M+H:HU1381X) MAN D2865/ D2866/D2876

MAN	51.05504.0098
KOLBENSCHMIDT	50013571
BOSCH	1457429137
WIX FILTERS	92026E
UNICO FILTER	EL 12150 x
MAN	51055040098
HENGST FILTER	E13HD47
UNICO FILTER	EL12150x
MANN-HUMMEL	HU1381x
FLEETGUARD	LF3867
CHAMPION	LP8107
KNECHT	OX146D
DONALDSON	P550765
M-FILTER	TE612
M-FILTER	TE 612
MANN-HUMMEL	HU 1381 x
ALCO FILTER	MD-379
ALCO FILTER	MD379
AUGER	76637
BOSCH	1 457 429 137

BK8600210 Ölfilter



OEM Ref. Nr.	H 12 110/2 x
OEM/OES/Fahrzeugtyp	MANN-HUMMEL
L x B x H	27*12*12
Gewicht	0.000

MAN/MB eng.OM401/421/441+A/LA,OM402/422/ 442+A/LA,OM403/423/443+A/LA,OM447HLA EURO II

KOLBENSCHMIDT	50013024
MAN	51.05504.0044
MAN	51.05504.0046
MAN	51.05504.0047
MAN	51.05504.0069
MAN	51.05504.0070
MAN	51.05504.0071
MAN	51.05504.0087
MAN	51.05504.0090
MAN	51055040044
RENAULT RVI	5000243098
BOSCH	1457429740
MERCEDES BENZ	402 180 00 09
MERCEDES BENZ	0021847725
MERCEDES BENZ	0001843825
MAN	51055040071
MAN	51055040070
MAN	51055040069
MAN	51055040047

BK8600160 Ölfilter



OEM Ref. Nr.	W 1160
OEM/OES/Fahrzeugtyp	MANN-HUMMEL
L x B x H	21*11*11
Gewicht	0.000

108x93x104x178mm/M30x2.0mm/2.5BAR (M+H:W1160) MAN D0824/D0826/D0834/D0836

MAN	51055017166
MAN	51055017165
MAN	51055017161
MAN	51055017160
MAN	51.05501.7180
MAN	51.05501.7166
MAN	51055017180
HENGST FILTER	H210W01
FLEETGUARD	LF3506
CHAMPION	LFP8099
UNICO FILTER	LI10178
KNECHT	OC 206
KNECHT	OC206
ALCO FILTER	SP1018
MANN-HUMMEL	W1160
MAN	51.05501.7165
MAN	51.05501.7161
MAN	51.05501.7160
ALCO FILTER	SP-1018
AUGER	76808

BK8600211 Ölfilter

OEM Ref. Nr.	H 1275
OEM/OES/Fahrzeugtyp	MANN-HUMMEL
L x B x H	
Gewicht	0.000

(M+H: H1275 X) MB SK/MK/NG-SERIES eng.OM401/402,OM421/422,OM441/ 442,OM366LA

UNICO FILTER	LE12166x
BOSCH	1 457 429 735
MERCEDES BENZ	0011840225
MERCEDES BENZ	0011840425
MERCEDES BENZ	0011840525
BOSCH	1457429735
MERCEDES BENZ	3621800110
WIX FILTERS	51073E
MAHLE	OX 71D
MAHLE	OX 71
MAHLE	OX71D
MAHLE	OX71
HENGST FILTER	E174H
HENGST FILTER	E174HD11
FILTRON	OM5142
FILTRON	OM514/2
FIL FILTER	ML1087
MERCEDES BENZ	401 180 00 09
MERCEDES BENZ	4011800009

BK8600488 Hydraulikfilter, Lenkung

OEM Ref. Nr.	P 919/7
OEM/OES/Fahrzeugtyp	MANN-HUMMEL
L x B x H	12*8*8
Gewicht	0.000

(M+H:P919/7) Scania 2/3-Series,MAN TGA/TGS/ TGX,Renault Kerax,MB

SCANIA	168185
SCANIA	1327488
MERCEDES BENZ	0004660004
RENAULT RVI	0003563604
MERCEDES BENZ	0000940004
HENGST FILTER	E111H
FIL FILTER	ML1136
FIL FILTER	ML 1136
BOSCH	1457429165
BOSCH	1 457 429 165
MAHLE	HX 5
MAHLE	HX5
DAF	302 043
IVECO	2992056
DAF	302043
VOLVO	323139
UNICO FILTER	LE81207
UNICO FILTER	LE 8120/7
KNECHT	HX5
KNECHT	HX 5

Original-Ersatzteilnummer dienen lediglich Vergleichszwecken. Sie dürfen nicht in Lieferscheinen und Rechnungen an die Fahrzeughalter oder Wiederverkäufer erscheinen.

BK8600137 Ölfilter



OEM Ref. Nr.	H 601/4
OEM/OES/Fahrzeugtyp	MANN-HUMMEL
L x B x H	11*6*6
Gewicht	0.000

(M+H: H601/4) IVECO EUROTREKKER/CURSOR

KNECHT	HX15
UNICO FILTER	LE 6100/4
KNECHT	HX 15
FLEETGUARD	HF6162
MANN-HUMMEL	H6014
HENGST FILTER	E10H02
MANN-HUMMEL	H 601/4
UNICO FILTER	LE61004
FLEETGUARD	LF4143
DONALDSON	P550309
DONALDSON	P779624
DONALDSON	P779625
MERCEDES BENZ	0004660204
MERCEDES BENZ	0004660604
IVECO	190 2137
MERCEDES BENZ	0004662804
IVECO	296 6261
LEYLAND	BBU5866
BERGKRAFT	BK9002142
MAN	81473016005

BK8600005 Ölfilter



OEM Ref. Nr.	HU 13 125 x
OEM/OES/Fahrzeugtyp	MANN-HUMMEL
L x B x H	12*12*21
Gewicht	0.000

(M+H:HU 13125X) MAN D2066/D2676/D2868

MAHLE	OX425D
KNECHT	OX 425D
MAHLE	OX 425D
KOLBENSCHMIDT	50014140
UNICO FILTER	EL 12205 x
UNICO FILTER	EL12205x
MAN	51.05504.0107
MAN	51055040107
MAN	51055040108
HENGST FILTER	E422HD86
MANN-HUMMEL	HU13125x
KNECHT	OX425D
HENGST FILTER	E422H D86
FLEETGUARD	LF17056
MAN	51.05504.0108
MAN	51.05504.0122
MAN	51055040122
MANN-HUMMEL	HU 13 125 x
ALCO FILTER	MD-621
ALCO FILTER	MD621

BK8600904 Ölfilter, Automatikgetriebe

OEM Ref. Nr.	H 710/1 n
OEM/OES/Fahrzeugtyp	MANN-HUMMEL
L x B x H	11*8*8
Gewicht	0.000

(M+H:H710/1x) Iveco AD/AT/AS Stralis/ Trakker,EuroTrakker,VOLVO,MB

MAHLE	HX40
MAHLE	HX 40
MERCEDES BENZ	0002701098
VOLVO	1193281
FIL FILTER	TL1416
FIL FILTER	TL 1416
WIX FILTERS	92121E
HENGST FILTER	E39HD119
HENGST FILTER	E39H D119
FLEETGUARD	HF7999
FILTRON	OM5124
SCANIA	1345904
VOLVO	3098081
KNECHT	HX40
KNECHT	HX 40
UNICO FILTER	HE71051x
UNICO FILTER	HE 7105/1 x
MANN-HUMMEL	H 710/1 n
MAN	81332150002
RENAULT RVI	7485130056

Original-Ersatzteilnummer dienen lediglich Vergleichszwecken. Sie dürfen nicht in Lieferscheinen und Rechnungen an die Fahrzeughalter oder Wiederverkäufer erscheinen.

Kraftstofffilter

BK9001027 Kraftstofffilter, Gehäuse, Sichtglas

MAN	81.12512.0004
AUGER	76802
MAN	81125120004

OEM Ref. Nr.	81.12512.0004
OEM/OES/Fahrzeugtyp	MAN
L x B x H	8*8*13
Gewicht	0.000

MAN F 90, L/M/F 2000, TGA/TGS/TGX

BK8600115 Kraftstofffilter



OEM Ref. Nr.	BFU 811
OEM/OES/Fahrzeugtyp	MANN-HUMMEL
L x B x H	15*9*9
Gewicht	0.000

142x70x13mm (M+H:BFU811) MB/MAN

BOSCH	1457431159
BOSCH	1 457 431 159
BOSCH	1457431116
BOSCH	1 457 431 116
BOSCH	1457431144
BOSCH	1 457 431 144
BOSCH	1457431156
BOSCH	1 457 431 156
ALCO FILTER	MD-105/1
ALCO FILTER	MD1051
CHAMPION	CFF100140
VOLVO	76648
VOLVO	25527
KAESSBOHRER	8319101190
KAESSBOHRER	8.319.101.190
LIEBHERR	5502259
LIEBHERR	7001222
RENAULT RVI	0024152004
RENAULT RVI	00 24 152 004
RENAULT RVI	0024866064

BK8600515 Kraftstofffilter, Filtereinsatz

OEM Ref. Nr.	P 811
OEM/OES/Fahrzeugtyp	MANN-HUMMEL
L x B x H	
Gewicht	0.000

145x83x13mm (M+H:P811) MB L-SERIES
Eng.OM352+A,OM355+A

ALCO FILTER	MD105
ALCO FILTER	MD-105
VOLVO	233 897
VOLVO	233897
VOLVO	78288
AUGER	76779
BOSCH	1 457 431 270
BOSCH	1457431270
BOSCH	1 457 431 326
BOSCH	1457431326
BOSCH	F 026 402 012
BOSCH	F026402012
FIL FILTER	MF 121
VOLVO	76649
VOLVO	74406
RENAULT RVI	00 24 152 005
RENAULT RVI	0024866092
RENAULT RVI	00 24 866 092
RENAULT RVI	4125030018
RENAULT RVI	41 25 030 018

BK9001263 Kraftstoffilter

OEM Ref. Nr.	P 707
OEM/OES/Fahrzeugtyp	MANN-HUMMEL
L x B x H	
Gewicht	0.000

KAESSBOHRER	5.984.520.800
KAESSBOHRER	5984520800
JOHN DEERE	L19927
IVECO	42522761
IVECO	4252 2761
IVECO	116 0217
IVECO	1160217
HANOMAG	153187002
HANOMAG	130924119
HANOMAG	130924116
FENDT	F015200060180
DAF	548 257
KAESSBOHRER	8319000104
KAESSBOHRER	8.319.000.104
LIEBHERR	5602112
STEYR	1855504
STEYR	380955164
STEYR	407080132
VOLVO	233898

BK9001219 Kraftstoffilter



OEM Ref. Nr.	PU 855 x
OEM/OES/Fahrzeugtyp	MANN-HUMMEL
L x B x H	8*8*23
Gewicht	0.000

BOSCH	1457431710
WIX FILTERS	95036E
M-FILTER	DE 3107
KOLBENSCHMIDT	50013610
MAHLE	KX 73/1D
MAN	51125030042
FRENOTRUCK	52200004
M-FILTER	DE3107
HENGST FILTER	E56KPD72
UNICO FILTER	EFP 7229 X
UNICO FILTER	EFP7229X
KNECHT	KX731D
DONALDSON	P550627
MANN-HUMMEL	PU855x
KNECHT	KX 73/1D
MAHLE	KX731D
MAN	51.12503.0037
MAN	51.12503.0042
MAN	51.12503.0056

BK9001174 Kraftstoffilter



OEM Ref. Nr.	PU 911
OEM/OES/Fahrzeugtyp	MANN-HUMMEL
L x B x H	10*10*7
Gewicht	0.000

MAHLE	KX332
M-FILTER	DE 3400
M-FILTER	DE3400
FLEETGUARD	FS19605
KOLBENSCHMIDT	50013985
LIEBHERR	511707814
FRENOTRUCK	52200007
MAN	81125010021
MAN	81125010030
MAN	81125030086
HENGST FILTER	E1030K
MANN-HUMMEL	PU911
MAHLE	KX 332
KNECHT	KX 332
FENDT	F731201060010
AUGER	76782
MANN-HUMMEL	PU 911
MAN	81.12501.0021
MAN	81.12501.0030

Original-Ersatzteilnummer dienen lediglich Vergleichszwecken. Sie dürfen nicht in Lieferscheinen und Rechnungen an die Fahrzeughalter oder Wiederverkäufer erscheinen.

Kraftstofffilter

BK8600649 Kraftstofffilter



OEM Ref. Nr.	PL 420 x
OEM/OES/Fahrzeugtyp	MANN-HUMMEL
L x B x H	23*11*11
Gewicht	1.000

Preline D=108mm/H=230mm (M+H:PL420X) DAF CF75/IV,CF85/IV, XF95/105

MAN	51125017260
MAN	51.12503.0052
MAN	51.12501.7288
MAN	51.12501.7283
MAN	51.12501.7260
KOLBENSCHMIDT	50014174
DAF	1433649
LIEBHERR	10032291
MAN	51125017283
MAN	51125017288
MAN	51125030052
MANN-HUMMEL	PL420x
KNECHT	KC296D
HENGST FILTER	H710WK
MANN-HUMMEL	PRELINE270
FLEETGUARD	FS19769
BOSCH	F002H22004
BERGKRAFT	BK8600651
BERGKRAFT	BK8600650
KNECHT	KC 296D

BK8600651 Kraftstofffilter



OEM Ref. Nr.	PL 420 x
OEM/OES/Fahrzeugtyp	MAN
L x B x H	41*14*14
Gewicht	2.000

Preline D=108mm/H=230mm (M+H:PL420X) DAF CF75/IV,CF85/IV, XF95/105,MAN

BERGKRAFT	BK8600650
BOSCH	F002H22004
FLEETGUARD	FS19769
MANN-HUMMEL	PRELINE270
HENGST FILTER	H710WK
KNECHT	KC296D
MANN-HUMMEL	PL420x
MAHLE	KC 296D
M-FILTER	DF 3516
MAN	51125030052
MAN	51125017288
MAN	51125017283
DAF	1433649
KOLBENSCHMIDT	50014174
BERGKRAFT	BK8600649
MAN	51.12501.7260
MAN	51.12501.7283
MAN	51.12501.7288
MAN	51.12503.0052
MAN	51125017260

BK8600650 Kraftstofffilter



OEM Ref. Nr.	PL 420 x
OEM/OES/Fahrzeugtyp	MAN
L x B x H	40*12*12
Gewicht	1.000

Preline D=108mm/H=230mm (M+H:PL420X) DAF XF95/105,MAN

BERGKRAFT	BK8600649
KOLBENSCHMIDT	50014174
DAF	1433649
LIEBHERR	10032291
MANN-HUMMEL	PL420x
KNECHT	KC296D
HENGST FILTER	H710WK
WIX FILTERS	95102E
M-FILTER	DF3516
MAN	51.12501.7260
MAN	51.12501.7283
MAN	51.12501.7288
FLEETGUARD	FS19769
BOSCH	F002H22004
BERGKRAFT	BK8600651
MAN	51125030052
MAN	51125017288
MAN	51125017283
MAN	51125017260
MAN	51.12503.0052

BK8600215 Kraftstofffilter



OEM Ref. Nr.	WK 1060/3 x
OEM/OES/Fahrzeugtyp	MANN-HUMMEL
L x B x H	16*12*12
Gewicht	0.000

(M+H:WK1060/3X) MB/MAN/VOLVO/DAF/SCANIA

MAN	51125030066
MAN	51.12503.0066
KOLBENSCHMIDT	50014144
MERCEDES BENZ	3754770002
MERCEDES BENZ	375 477 00 02
SCANIA	1393640
DAF	1296851
FRENOTRUCK	52000002
VOLVO	8159975
UNICO FILTER	FI 11159/3 x
UNICO FILTER	FI111593x
FLEETGUARD	FS19532
HENGST FILTER	H7090WK30
KNECHT	KC 249D
KNECHT	KC249D
MANN-HUMMEL	WK 1060/3 x
MANN-HUMMEL	WK10603x
ALCO FILTER	SP1314
ALCO FILTER	SP-1314
WIX FILTERS	33231

BK8601302 Kraftstofffilter



OEM Ref. Nr.	WK 1080/7 x
OEM/OES/Fahrzeugtyp	MERCEDES BENZ
L x B x H	23*12*12
Gewicht	0.000

MB ACTROS/AXOR eng. OM501/OM502/OM457

IVECO	42554067
IVECO	2997378
VOLVO	11110683
MERCEDES BENZ	0004771302
FIL FILTER	ZP3068FMB
FIL FILTER	ZP 3068 FMB
AUGER	76771
KOLBENSCHMIDT	50013982
IVECO	504166113
MAN	51.12503.0051
MAN	51.12503.6000
MAN	51125030051
MAN	51125036000
HENGST FILTER	H701WK
KNECHT	KC200
MANN-HUMMEL	WK10807x
MERCEDES BENZ	000 477 13 02
IVECO	299 7378
LIEBHERR	10101998
WIX FILTERS	33683

BK8600751 Kraftstofffilter



OEM Ref. Nr.	WDK 11 102/9
OEM/OES/Fahrzeugtyp	MANN-HUMMEL
L x B x H	28*13*13
Gewicht	1.000

108x93x104x262,5mm/M32x1,5mm (M+H: WDK11102/9) VOLVO D12D/D12D Gen.6, D13A,D16C/E

RENAULT RVI	7420976001
RENAULT RVI	7420541381
FRENOTRUCK	52300015
MAN	51125030053
KOLBENSCHMIDT	50013650
VOLVO	20976003
VOLVO	20815011
VOLVO	2 0430 751
VOLVO	20430751
VOLVO	20405160
RENAULT RVI	7485116634
FLEETGUARD	FF5507
UNICO FILTER	FHI 10262/9
MANN-HUMMEL	WDK111029
MANN-HUMMEL	WDK111021
MANN-HUMMEL	WDK 11 102/9
MANN-HUMMEL	WDK 11 102/1
ALCO FILTER	SP1270
DONALDSON	P550529

Original-Ersatzteilnummer dienen lediglich Vergleichszwecken. Sie dürfen nicht in Lieferscheinen und Rechnungen an die Fahrzeughalter oder Wiederverkäufer erscheinen.

Kraftstofffilter

BK8600841 Kraftstofffilter



OEM Ref. Nr.	WK 950/16
OEM/OES/Fahrzeugtyp	MANN-HUMMEL
L x B x H	21*10*10
Gewicht	0.000

71x63x93x202mm / 1-14UNS (M+H:WK950/16)

FLEETGUARD	FS1212
MAN	86779400377
MAN	86.77940.0377
KOLBENSCHMIDT	50014447
HENGST FILTER	H169WK
KNECHT	KC 192
KNECHT	KC192
MAHLE	KC192
CHAMPION	LFF8020
DONALDSON	P558000
TATRA	442900501000
VOLVO	36849
MANN-HUMMEL	WK95016
VOLVO	991215843
LIEBHERR	7364111
JOHN DEERE	PMFS1212
HINO	234011220
FIL FILTER	ZP 512 CF
FIL FILTER	ZP512CF
FILTRON	PP965

BK8600695 Kraftstofffilter



OEM Ref. Nr.	WK 962/4
OEM/OES/Fahrzeugtyp	MANN-HUMMEL
L x B x H	20*10*10
Gewicht	0.000

93x62x71x210mm/M16x1.5mm (M+H:WK962/4)
DAF F65/75/85/95,65/75/85CF,95 XF,BUS

FLEETGUARD	FF4070
KOLBENSCHMIDT	50013351
DAF	247138
BOSCH	1457429676
DAF	247 138
UNICO FILTER	FI 9210/4
UNICO FILTER	FI92104
KNECHT	KC 7
KNECHT	KC7
DONALDSON	P559624
ALCO FILTER	SP860
MANN-HUMMEL	WK 962/4
MANN-HUMMEL	WK9624
FILTRON	PP8612
WIX FILTERS	95014E
FILTRON	PP861/2
MAN	85.10000.2716
MAN	85100002716
STEYR	61500080135
BOSCH	1 457 429 676

BK8600186 Kraftstofffilter



OEM Ref. Nr.	PU 910
OEM/OES/Fahrzeugtyp	MANN-HUMMEL
L x B x H	10*9*6
Gewicht	0.000

SEPAR 2000/10H MAN F2000,TGA/TGS/TGX,SL/SU, NL/NG/NM, Lion's,NEOPLAN

M-FILTER	DE3401
M-FILTER	DE 3401
KOLBENSCHMIDT	50014474
MAHLE	KX394
RENAULT RVI	5001864856
MAN	81.12501.0031
MAN	81.12503.0085
MAN	81125010031
MAN	81125030085
HENGST FILTER	E1030K01
MANN-HUMMEL	PU910
KNECHT	KX394
MAHLE	KX 394
KNECHT	KX 394
MANN-HUMMEL	PU 910
MAN	81.12501.6047
MAN	81125016047
MAN	81.12501.6048
MAN	81125016048
LIEBHERR	553183708

BK8600003 Kraftstofffilter



OEM Ref. Nr.	PU 88
OEM/OES/Fahrzeugtyp	MANN-HUMMEL
L x B x H	8*8*8
Gewicht	0.000

NEOPLAN,MAN L/M2000,TGL/TGM SL/SG/SU,NL/NG/ND/NM,EL/RH,Lion's

KNECHT	KX 395
MAHLE	KX 395
KNECHT	KX395
MAHLE	KX395
M-FILTER	DE 3402
M-FILTER	DE3402
MAN	85.12501.0003
MAN	85125010003
HENGST FILTER	E0530K02
MANN-HUMMEL	PU88
FIL FILTER	MFE1328A
FIL FILTER	MFE 1328 A
AUGER	76786
MANN-HUMMEL	PU 88
MAN	85.12501.0005
MAN	85125010005
MAN	81.12501.0004
MANN-HUMMEL	81125010004
VOLVO	11715301
VOLVO	1 1715 301

BK8600004 Kraftstofffilter



OEM Ref. Nr.	PU 1059 x
OEM/OES/Fahrzeugtyp	MANN-HUMMEL
L x B x H	10*10*18
Gewicht	0.000

(M+H: PU1059X) MAN D0834/D0836/D2066/ D2676/D2868

MAN	51125030061
MAN	51.12503.0061
WIX FILTERS	95042E
UNICO FILTER	EFP 9173 x
M-FILTER	DE3106
M-FILTER	DE 3106
KOLBENSCHMIDT	50014085
FRENOTRUCK	52200005
BERGKRAFT	BK9001313
MAN	51125030063
KNECHT	KX1911D
UNICO FILTER	EFP9173x
HENGST FILTER	E422KPD98
MANN-HUMMEL	PU1059x
DONALDSON	P785373
FLEETGUARD	FF5629
MAHLE	KX 191/1D
KNECHT	KX 191/1D
MAN	51.12503.0063
MANN-HUMMEL	PU 1059 x

BK8600040 Kraftstofffilter

OEM Ref. Nr.	WDK 725
OEM/OES/Fahrzeugtyp	MANN-HUMMEL
L x B x H	8*8*16
Gewicht	0.000

(M+H:WDK725) MAN D0824,D0826,D0834,D0836,D2565,D2566,D2840, D2842,D2865,D2866,D2876

FILTRON	PP837/1
FILTRON	PP8371
MAHLE	KC102
MAHLE	KC 102
KOLBENSCHMIDT	50013297
M-FILTER	DF 695
MANN-HUMMEL	WDK725
KNECHT	KC102
FIL FILTER	ZP3129FMB
FIL FILTER	ZP 3129 FMB
BOSCH	1 457 434 447
FENDT	F816200060010
CASE	84477495
ALCO FILTER	SP-1019
ALCO FILTER	SP1019
AUGER	76780
BOSCH	1457434422
BOSCH	1 457 434 422
BOSCH	1457434447

Original-Ersatzteilnummer dienen lediglich Vergleichszwecken. Sie dürfen nicht in Lieferscheinen und Rechnungen an die Fahrzeughalter oder Wiederverkäufer erscheinen.

BK9002219 Kappe, Luftfilter

MAN	81083036051
FRENOTRUCK	20200006
AUGER	70445
MAN	81.08303.6051

OEM Ref. Nr.	81.08303.6051
OEM/OES/Fahrzeugtyp	MAN
L x B x H	40*40*16
Gewicht	0.000

MAN

BK2849821SP Anschlagpuffer, Luftfilter

MAN 81962100247



OEM Ref. Nr.	81.96210.0247
OEM/OES/Fahrzeugtyp	MAN
L x B x H	
Gewicht	0.000

BK2854921SP Anschlagpuffer, Luftfilter

MAN	83962100308
MAN	81962100289
AUGER	51425
MAN	81.96210.0289



OEM Ref. Nr.	81.96210.0289
OEM/OES/Fahrzeugtyp	MAN
L x B x H	4*11*11
Gewicht	0.000

Original-Ersatzteilnummer dienen lediglich Vergleichszwecken. Sie dürfen nicht in Lieferscheinen und Rechnungen an die Fahrzeughalter oder Wiederverkäufer erscheinen.

BK9002141 Deckel Luftfiltergehäuse

FRENOTROCK	20200005
MAN	81084006005S

OEM Ref. Nr.	81.08400.6005 S
OEM/OES/Fahrzeugtyp	MAN
L x B x H	
Gewicht	1.000

BK8402885 Luftfilter

STEYR	62000190701
STEYR	162000190701
STEYR	99000190701
STEYR	61200190037
SCANIA	218989
SCANIA	218 989
SAURER	4631072
RENAULT RVI	5000241796
VOLVO	4780 961
VOLVO	7362224
FAUN	4134366
IVECO	9987150
IVECO	998 7150
IVECO	42078290
IVECO	4207 8290
IVECO	2165049
IVECO	216 5049
IVECO	1902077
IVECO	190 2077

OEM Ref. Nr.	C 20 325/2
OEM/OES/Fahrzeugtyp	MANN-HUMMEL
L x B x H	
Gewicht	0.000

BK9001405 Luftfilter

BOSCH	0986626780
BOSCH	0 986 626 780
BOSCH	F026400076
BOSCH	F 026 400 076
FLEETGUARD	AF26325
HENGST FILTER	E118L
MERCEDES BENZ	0030945004
MAHLE	LX 273
MAHLE	LX273
BOSCH	1457429969
BOSCH	1 457 429 969
DONALDSON	P771558
FIL FILTER	HP 905
FIL FILTER	HP905
FILTRON	AM401/1
FILTRON	AM4011
FLEETGUARD	AF1802
IVECO	1902129
IVECO	1904550

OEM Ref. Nr.	C 30 850/2
OEM/OES/Fahrzeugtyp	MAN
L x B x H	51*32*32
Gewicht	4.000

BK9001381 Luftfilter

KNECHT	LX 612
FLEETGUARD	AF25264
FILTRON	AM446
FIL FILTER	HP2514
FIL FILTER	HP 2514
KNECHT	LX612
MAHLE	LX612
KOLBENSCHMIDT	50013400
M-FILTER	A 333
M-FILTER	A333
UNICO FILTER	AE 30478
UNICO FILTER	AE30478
WIX FILTERS	93084E
MAN	81083040083
DONALDSON	P777579
BOSCH	1 457 433 900
HENGST FILTER	E237L
MAN	81.08304.0083
MAN	81.08304.0094

OEM Ref. Nr.	C 30 1353
OEM/OES/Fahrzeugtyp	MANN-HUMMEL
L x B x H	
Gewicht	0.000

BK9001099 Luftfilter

WIX FILTERS	93313E
KOLBENSCHMIDT	50013984
MAN	81.08405.0017
MAN	81084050017
M-FILTER	A819
MANN-HUMMEL	CF1640
HENGST FILTER	E428LS
KNECHT	LXS 277
KNECHT	LXS277
DONALDSON	P782937
UNICO FILTER	AS 15456
M-FILTER	A 819
MAHLE	LXS277
MANN-HUMMEL	CF 1640
LIEBHERR	10293737
LIEBHERR	10293727
BOSCH	0986626764
BOSCH	0 986 626 764
BOSCH	F026400210



OEM Ref. Nr.	CF 1640
OEM/OES/Fahrzeugtyp	MANN-HUMMEL
L x B x H	18*19*49
Gewicht	0.000

BK9001092 Luftfilter

UNICO FILTER	AE265101
WIX FILTERS	93236E
KOLBENSCHMIDT	50013979
MAN	81.08405.0021
MAN	81084050016
MAN	81084050020
MAN	81084050021
M-FILTER	A562
UNICO FILTER	AE 26510/1
MANN-HUMMEL	C2712501
HENGST FILTER	E428L01
KNECHT	LX 1024
KNECHT	LX1024
DONALDSON	P782936
M-FILTER	A 562
MAHLE	LX 1024
MANN-HUMMEL	C 27 1250/1
MAN	81.08405.0016
MAN	81.08405.0020
BOSCH	F026400068



OEM Ref. Nr.	C 27 1250/1
OEM/OES/Fahrzeugtyp	MANN-HUMMEL
L x B x H	55*29*27
Gewicht	3.000

D=267mm/d=170mm/H=510mm (M+H:C271250/1) MAN TGA/TGS/TGX,BUS Lion's (Coach)

Original-Ersatzteilnummer dienen lediglich Vergleichszwecken. Sie dürfen nicht in Lieferscheinen und Rechnungen an die Fahrzeughalter oder Wiederverkäufer erscheinen.

BK8600052 Luftfilter

OEM Ref. Nr.	C 26 1100
OEM/OES/Fahrzeugtyp	MANN-HUMMEL
L x B x H	25*25*53
Gewicht	2.000

Aussendurchmesser: 251 mm,
Innendurchmesser: 170 mm, Höhe: 533 mm

HENGST FILTER	E719L
KNECHT	LX 2109
KNECHT	LX2109
KOLBENSCHMIDT	50014300
MAHLE	LX 2109
MAHLE	LX2109
MAN	81.08405.0029
MAN	81084050029
IVECO	5801613590
SCANIA	1 510 905
SCANIA	1510905
FLEETGUARD	AF26677
FIL FILTER	HP2675
FIL FILTER	HP 2675
DONALDSON	P789377
M-FILTER	A 851
M-FILTER	A851
FILTRON	AM446/9
FILTRON	AM4469
WIX FILTERS	93388E

BK8600006 Luftfilter

OEM Ref. Nr.	C 26 1005
OEM/OES/Fahrzeugtyp	MANN-HUMMEL
L x B x H	26*26*54
Gewicht	3.000

(M+H:C261005) MAN TGL/TGM

UNICO FILTER	AE 25458
UNICO FILTER	AE25458
WIX FILTERS	93385E
MAN	81.08405.0018
MAN	81084050018
M-FILTER	A842
MANN-HUMMEL	C261005
HENGST FILTER	E811L
KNECHT	LX 7210/7
KNECHT	LX72107
M-FILTER	A 842
KOLBENSCHMIDT	50014535
MAHLE	LX 7210/7
MANN-HUMMEL	C 26 1005
ALCO FILTER	MD-7664
ALCO FILTER	MD7664
BOSCH	0986626767
BOSCH	0 986 626 767
BOSCH	F026400256
BOSCH	F 026 400 256

BK8600086 Luftfilter



OEM Ref. Nr.	C 30 703
OEM/OES/Fahrzeugtyp	MANN-HUMMEL
L x B x H	45*33*32
Gewicht	3.000

(M+H:C30703) MAN Bus SG/SU,NL/NG,EL/UL,Lion's (Classic) Cityliner

MAN	81.08304.0086
DAF	667078
KOLBENSCHMIDT	50013133
SCANIA	395773
SCANIA	371307
BOSCH	1457432188
IVECO	812 2408
IVECO	4788592
MAN	81083040086
IVECO	8122408
M-FILTER	A256
BALDWIN	PA2813
DONALDSON	P771575
KNECHT	LX531
KNECHT	LX 531
HENGST FILTER	E218L
MANN-HUMMEL	C30703
FLEETGUARD	AF25066
UNICO FILTER	AE30365
MANN-HUMMEL	C307031

BK8600179 Luftfilter



OEM Ref. Nr.	C 24 650/1
OEM/OES/Fahrzeugtyp	MANN-HUMMEL
L x B x H	54*25*26
Gewicht	3.000

(M+H:C24650/1) DAF F3300/3600,N2800,Bus,MB Actos/Axor,Iveco PA,TurboTech,P

ALCO FILTER	MD-238
ALCO FILTER	MD238
BOSCH	1457429975
BOSCH	1 457 429 975
FIL FILTER	HP 732
FIL FILTER	HP732
FILTRON	AM402
MAHLE	LX271
MAHLE	LX 271
WIX FILTERS	42608E
MANN-HUMMEL	C246506
MANN-HUMMEL	C 24 650/6
KAESSBOHRER	8319086094
MAN	81.08304.0057
MAN	81.08304.0060
MAN	81082050005
MAN	81.08205.0005
LIEBHERR	7367184
LIEBHERR	7367183
LIEBHERR	510618108

BK8600030 Luftfilter

OEM Ref. Nr.	C 28 1275
OEM/OES/Fahrzeugtyp	MANN-HUMMEL
L x B x H	62*30*30
Gewicht	4.000

(M+H:C281275) MAN Bus Lion's (Coach) Cityliner,Skyliner,Starliner,Tourliner

MAHLE	LX3155
KOLBENSCHMIDT	50014470
WIX FILTERS	93390E
MAN	81.08405.0030
MAN	81084050030
M-FILTER	A8019
MANN-HUMMEL	C281275
HENGST FILTER	E1007L
KNECHT	LX3155
MAHLE	LX 3155
MANN-HUMMEL	C 28 1275
DONALDSON	P788716
FIL FILTER	HP 2653
FIL FILTER	HP2653
FILTRON	AM446/10
FILTRON	AM44610
FLEETGUARD	AF27974
KNECHT	LX 3155

BK8600008 Luftfilter

OEM Ref. Nr.	C 26 980
OEM/OES/Fahrzeugtyp	MANN-HUMMEL
L x B x H	55*29*27
Gewicht	3.000

(M+H:C26980) MAN Bus ND,Lion's (Coach,Regio,Star) Starliner,Tourliner,Trendliner

M-FILTER	A 814
MAHLE	LX1946
KNECHT	LX1946
MAHLE	LX 1946
UNICO FILTER	AE 25497
UNICO FILTER	AE25497
MAN	83.08405.0001
MAN	83084050001
M-FILTER	A814
MANN-HUMMEL	C26980
HENGST FILTER	E671L
KNECHT	LX 1946
FLEETGUARD	AF26353
FIL FILTER	HP2656
MAN	81.08304.0102
MAN	81083040102
LIEBHERR	10293726
IVECO	5801551648
IVECO	5801613592
VOLVO	21377909

Original-Ersatzteilnummer dienen lediglich Vergleichszwecken. Sie dürfen nicht in Lieferscheinen und Rechnungen an die Fahrzeughalter oder Wiederverkäufer erscheinen.

Luftfilter

BK8600045 Luftfilter



OEM Ref. Nr.	C 23 440/1
OEM/OES/Fahrzeugtyp	MANN-HUMMEL
L x B x H	40*23*23
Gewicht	2.000

(M+H:C23440/1) MB Transporter,Bus O300/ O400,MAN M/F90,L/M2000,SL/SG/SU Jetliner

FIL FILTER	HP 734
FIL FILTER	HP734
FILTRON	AM405
MAHLE	LX227
MAHLE	LX 227
M-FILTER	A 151
WIX FILTERS	46541E
HENGST FILTER	E116L
MERCEDES BENZ	0010944704
DONALDSON	P619859
BOSCH	1 457 429 966
BOSCH	1457429966
SAURER	4631072020
STEYR	99000190075
STEYR	99000190702
STEYR	99012190701
ALCO FILTER	MD-382
ALCO FILTER	MD382
BOSCH	0986626752
BOSCH	0 986 626 752

Original-Ersatzteilnummer dienen lediglich Vergleichszwecken. Sie dürfen nicht in Lieferscheinen und Rechnungen an die Fahrzeughalter oder Wiederverkäufer erscheinen.

Spiegel

BK9002384 Spiegel

MAN 81637306220
MEKRA 513410127H

OEM Ref. Nr.	81637306220
OEM/OES/Fahrzeugtyp	MAN
L x B x H	
Gewicht	1.000

BK9002393 Spiegel

OEM Ref. Nr.	81.63730.6235
OEM/OES/Fahrzeugtyp	MAN
L x B x H	
Gewicht	0.000

MAN 85.20000.9181
MAN 85200009181
MAN 85.63730.6010
MAN 85637306010
MAN 81637306235
MAN 81637306222
MAN 81637306206
MAN 83637307502
MAN 83.63730.7502
MAN 81.63730.6235
MAN 81.63730.6206
MAN 81.63730.6222
MAN 81.63730.6241
MAN 81637306241
MAN 81.63730.6247
MAN 81637306247
MAN 83.63730.7501
MAN 83637307501

BK9002395 Spiegel

OEM Ref. Nr.	81637306236
OEM/OES/Fahrzeugtyp	MAN
L x B x H	
Gewicht	0.000

BK9002414 Spiegel

OEM Ref. Nr.	81637306294
OEM/OES/Fahrzeugtyp	MAN
L x B x H	
Gewicht	1.000

BK9002415 Spiegel

OEM Ref. Nr.	81637306295
OEM/OES/Fahrzeugtyp	MAN
L x B x H	
Gewicht	1.000

BK9002420 Spiegel

OEM Ref. Nr.	81637306314
OEM/OES/Fahrzeugtyp	MAN
L x B x H	
Gewicht	2.000

Original-Ersatzteilnummer dienen lediglich Vergleichszwecken. Sie dürfen nicht in Lieferscheinen und Rechnungen an die Fahrzeughalter oder Wiederverkäufer erscheinen.

Spiegel

BK9002431 Spiegel

OEM Ref. Nr.	81637306366
OEM/OES/Fahrzeugtyp	MAN
L x B x H	
Gewicht	2.000

Original-Ersatzteilnummer dienen lediglich Vergleichszwecken. Sie dürfen nicht in Lieferscheinen und Rechnungen an die Fahrzeughalter oder Wiederverkäufer erscheinen.

BK9002227 Spiegelglas

OEM Ref. Nr.	81637336057
OEM/OES/Fahrzeugtyp	MAN
L x B x H	
Gewicht	0.000

Original-Ersatzteilnummer dienen lediglich Vergleichszwecken. Sie dürfen nicht in Lieferscheinen und Rechnungen an die Fahrzeughalter oder Wiederverkäufer erscheinen.

BK9001590 Halter, Spiegel

OEM Ref. Nr.	81637310228
OEM/OES/Fahrzeugtyp	MAN
L x B x H	
Gewicht	0.000

BK9001306 Kappe, Spiegel

OEM Ref. Nr.	81637320062
OEM/OES/Fahrzeugtyp	MAN
L x B x H	
Gewicht	0.000

BK9001298 Kappe, Spiegel

MAN	81637320060
MEKRA	113921110H
MEKRA	11.3921.110H
MAN	81637320064
MAN	81.63732.0064
MAN	81.63732.0060
MAN	81637320055
MAN	81.63732.0055

OEM Ref. Nr.	81637320060
OEM/OES/Fahrzeugtyp	MAN
L x B x H	
Gewicht	0.000

links für Linkslenker, rechts für Rechtslenker

Original-Ersatzteilnummer dienen lediglich Vergleichszwecken. Sie dürfen nicht in Lieferscheinen und Rechnungen an die Fahrzeughalter oder Wiederverkäufer erscheinen.

Scheibenwischer

BK9002289 Wischergestänge

MAN 81264116089
MAN 81264116054
MAN 81264116052

OEM Ref. Nr.	81264116093
OEM/OES/Fahrzeugtyp	MAN
L x B x H	100*20*15
Gewicht	3.000

BK9300068WB Wischerblatt



OEM Ref. Nr.	81.26440.0057
OEM/OES/Fahrzeugtyp	MAN
L x B x H	71*6*3
Gewicht	0.000

L=600mm MAN M/F90, L2000 (L64), M/F2000

MAN	81264400057
MAN	81264400053
MAN	81264400046
MAN	81.26440.0057
VOLVO	6799352
VOLVO	6799307
VOLVO	6772680
DAF	648022
MAN	81264400065
MAN	81264406022
MAN	81264406034
VALEO	TIR604
BERGKRAFT	BK9300975WB
BERGKRAFT	BK9300931WB
BERGKRAFT	BK9300608WB
BERGKRAFT	BK9300356WB
BERGKRAFT	BK9300131WB
MAN	85264400046
MAN	85200009975
IVECO	47244074

BK9300931WB Wischerblatt



OEM Ref. Nr.	1742920
OEM/OES/Fahrzeugtyp	SCANIA
L x B x H	71*6*5
Gewicht	0.000

L=600mm SCANIA 2/3-SERIES

MAN	81264400057
MAN	81264400053
MAN	81264400046
VOLVO	6799352
VOLVO	6799307
VOLVO	6772680
DAF	648022
IVECO	47244074
MAN	81264400065
MAN	81264406022
VALEO	TIR604
BERGKRAFT	BK9300975WB
BERGKRAFT	BK9300608WB
BERGKRAFT	BK9300356WB
BERGKRAFT	BK9300131WB
MAN	85264400046
MAN	85200009975
MAN	81264406034
BOSCH	3397010058
VOLVO	3127644

BK9300608WB Wischerblatt



OEM Ref. Nr.	2082 659-7
OEM/OES/Fahrzeugtyp	VOLVO
L x B x H	72*6*3
Gewicht	0.000

L=600mm VOLVO FL608-615/FL616-619/FL6

VOLVO	1070120
DAF	1260954
DAF	1260954G
SCANIA	1323416
SWF	132600
SCANIA	1742920
VOLVO	20537764
VOLVO	20826597
IVECO	02606687
MERCEDES BENZ	0018201045
MERCEDES BENZ	0018200245
VOLVO	2082659-7
VOLVO	2082 659-7
BERGKRAFT	BK9300068WB
MERCEDES BENZ	0008205045
MERCEDES BENZ	0008206045
MERCEDES BENZ	0008208245
MERCEDES BENZ	0008209245
MERCEDES BENZ	0008209345
SCANIA	288204

BK9300131WB Wischerblatt



OEM Ref. Nr.	1070 120
OEM/OES/Fahrzeugtyp	VOLVO
L x B x H	71*6*3
Gewicht	0.000

L=600mm VOLVO FL608-615/FL616-619/FL6

MAN	81264400053
MAN	81264400046
VOLVO	6799352
VOLVO	6799307
VOLVO	6772680
DAF	648022
IVECO	47244074
BOSCH	3397010058
MAN	81264400057
MAN	81264400065
MAN	81264406022
VALEO	TIR604
BERGKRAFT	BK9300975WB
BERGKRAFT	BK9300608WB
BERGKRAFT	BK9300931WB
BERGKRAFT	BK9300356WB
MAN	85264400046
MAN	85200009975
MAN	81264406034
VOLVO	3127644

BK9300089WB Wischerblatt



OEM Ref. Nr.	81.26440.0068
OEM/OES/Fahrzeugtyp	MAN
L x B x H	71*6*3
Gewicht	0.000

L=700mm MAN TGL/TGM,TGA/TGS/TGX

Renault	5021190021
RENAULT RVI	5010441122
Renault	5010441122
RENAULT RVI	5001865598
Renault	5001865598
RENAULT RVI	5021190021
Renault	5021190022
RENAULT RVI	5021190022
VALEO	728814
VALEO	728816
MAN	81264400063
MAN	81264400068
RENAULT RVI	5001834409
Renault	5001834409
MERCEDES BENZ	0018206945
BERGKRAFT	BK9300256WB
VOLVO	8189186
MAN	81264406035
HELLA	9XW862059001
HELLA	9XW862059-001

Original-Ersatzteilnummer dienen lediglich Vergleichszwecken. Sie dürfen nicht in Lieferscheinen und Rechnungen an die Fahrzeughalter oder Wiederverkäufer erscheinen.

BK9300755WB Wischerblatt



OEM Ref. Nr.	2053 774-4
OEM/OES/Fahrzeugtyp	VOLVO
L x B x H	71*6*3
Gewicht	0.000

L=700mm SCANIA/VOLVO FL10/FL7 -- cabin 2064054

SCANIA	464499
MAN	84264400003
RENAULT RVI	5001829210
MERCEDES BENZ	0008203645
VOLVO	1606291
VOLVO	2053 774-4
VOLVO	20537744
VOLVO	2053774-4
VOLVO	3944817
SCANIA	424405
VALEO	115755
MAN	81.26440.0029
MAN	81.26440.0043
MAN	81264400032
MAN	81264400043
MAN	81264406006
MAN	81264406021
MAN	81707010331
MAN	84.26440.0003
Monark Diesel	093255070

BK9300144WB Wischerblatt



OEM Ref. Nr.	81.26440.0033
OEM/OES/Fahrzeugtyp	MAN
L x B x H	102*8*3
Gewicht	0.000

L=800mm NEOPLAN/MAN SL/SG/SU/SD,NL/NG/ND/NM, EL,Lion's (City, Classic)

MAN	N1011026834
MERCEDES BENZ	Q7.731.000.1610
MERCEDES BENZ	Q77310001610
CHAMPION	T80S04/P01
CHAMPION	T80S04P01
VALEO	TIR800
MAN	81264400033
MAN	81.26440.0033
IVECO	42314796
MERCEDES BENZ	0008207145
Monark Diesel	093 255 080
Monark Diesel	093255080
SWF	132800
SWF	132801
BOSCH	3397018180

BK9300071WB Wischerblatt



OEM Ref. Nr.	81.26440.0060
OEM/OES/Fahrzeugtyp	MAN
L x B x H	102*8*3
Gewicht	0.000

L=900mm 25/27mm SETRA/MAN/MB O303/O405, N/GN/NU/NK

BERGKRAFT	BK9300070WB
VALEO	TIR900
MAN	81264400060
MAN	81.26440.0060
BOSCH	3397018191
DAF	1517872
SWF	132901

BK9300788WB Wischerblatt

OEM Ref. Nr.	269777
OEM/OES/Fahrzeugtyp	SCANIA
L x B x H	
Gewicht	0.000

L=500mm SCANIA/VOLVO F10/F12/F16

SWF	132500
IVECO	01230229
MERCEDES BENZ	0008207945
MERCEDES BENZ	0008203345
MERCEDES BENZ	0008203245
MERCEDES BENZ	0008203145
MERCEDES BENZ	0008202845
MERCEDES BENZ	0008202345
VOLVO	1369355
IVECO	150712010
DAF	179415
MAN	81264400058
Renault	5516038449
DAF	513952
DAF	504352
SCANIA	4381851
SCANIA	4381844
SCANIA	269777
SCANIA	259626
BERGKRAFT	BK9300044WB

BK9300956WB Wischerblatt

OEM Ref. Nr.	000 820 79 45
OEM/OES/Fahrzeugtyp	MERCEDES BENZ
L x B x H	
Gewicht	0.000

L=500mm MB BM322 cabin 107591 --; 347

MAN	81264406033
MAN	82264400058
MAN	82264406001
MAN	82264406019
MAN	82264406058
MAN	85200009357
MAN	85264400005
IVECO	86038449
MAN	81264406025
MAN	81264406019
MAN	81264406018
MERCEDES BENZ	000 820 79 45
BERGKRAFT	BK9300788WB
BERGKRAFT	BK9300963WB
VALEO	TIR500
MAN	81264400064
MAN	81264406005
MAN	81264406008
MAN	81264406015
BERGKRAFT	BK9300075WB

BK9300075WB Wischerblatt



OEM Ref. Nr.	81.26440.0064
OEM/OES/Fahrzeugtyp	MAN
L x B x H	51*5*2
Gewicht	0.000

L=500mm MAN L/M2000

SWF	132500
IVECO	01230229
MERCEDES BENZ	0008207945
MERCEDES BENZ	0008203345
MERCEDES BENZ	0008203245
MERCEDES BENZ	0008203145
MERCEDES BENZ	0008202845
MERCEDES BENZ	0008202345
VOLVO	1369355
IVECO	150712010
DAF	179415
MAN	81264400058
Renault	5516038449
DAF	513952
DAF	504352
SCANIA	4381851
SCANIA	4381844
SCANIA	269777
SCANIA	259626
MAN	81264400018

Original-Ersatzteilnummer dienen lediglich Vergleichszwecken. Sie dürfen nicht in Lieferscheinen und Rechnungen an die Fahrzeughalter oder Wiederverkäufer erscheinen.

Scheibenwischer

BK9300044WB Wischerblatt



OEM Ref. Nr.	81.26440.6033
OEM/OES/Fahrzeugtyp	MAN
L x B x H	71*6*3
Gewicht	0.000

L=500mm MAN L/M2000

MAN	81264406025
MAN	81264406033
MAN	82264400058
MAN	82264406001
MAN	82264406019
MAN	82264406058
MAN	85200009357
MAN	85264400005
MAN	81264406019
MAN	81264406018
MAN	81264406015
MAN	81.26440.6033
BERGKRAFT	BK9300788WB
BERGKRAFT	BK9300956WB
BERGKRAFT	BK9300963WB
VALEO	TIR500
MAN	81264400064
MAN	81264406005
MAN	81264406008
BERGKRAFT	BK9300075WB

BK9300061WB Wischerblatt



OEM Ref. Nr.	000 820 09 45
OEM/OES/Fahrzeugtyp	MERCEDES BENZ
L x B x H	102*8*3
Gewicht	0.000

L=1000mm/16x6 MB/MAN/SETRA/NEOPLAN/ IVECO/SCANIA/VOLVO BUS

BOSCH	3398112190
BOSCH	3398110286
BOSCH	3398110280
BOSCH	3397112229
BOSCH	3397110286
CHAMPION	T100S04/C01
CHAMPION	T100H06
BERGKRAFT	BK9300765WB
IVECO	42336866
IVECO	5000788818
RENAULT RVI	5000788818
MAN	81264406016
MAN	81264400049
MAN	81.26440.6027
MAN	81.26440.6016
MAN	81.26440.0049
IVECO	71051417
VOLVO	53200006
RENAULT RVI	5001829211
HELLA	9XW862062-001

BK9300060WB Wischerblatt



OEM Ref. Nr.	000 820 99 45
OEM/OES/Fahrzeugtyp	MERCEDES BENZ
L x B x H	102*8*3
Gewicht	0.000

L=1000mm 22/25/27mm MB/MAN/SETRA/ NEOPLAN/IVECO/SCANIA/VOLVO BUS

CHAMPION	T100S04C01
CHAMPION	T100S04
VALEO	TIR1000
BERGKRAFT	BK9300770WB
MAN	81264406027
MAN	83.26440.0001
MAN	83264400001
HELLA	9XW862062001
BOSCH	3397110280
BOSCH	3397018199
SWF	132001
MERCEDES BENZ	000 820 99 45
MERCEDES BENZ	0008206445
MERCEDES BENZ	0008209945
Monark Diesel	093 255 100
Monark Diesel	093255100
SWF	111049
VOLVO	1195399
SWF	132000
HELLA	9XW862062-001

BK9300765WB Gummi, Wischerblatt



OEM Ref. Nr.	000 820 09 45
OEM/OES/Fahrzeugtyp	MERCEDES BENZ
L x B x H	0,01*100*0,01
Gewicht	0.000

L=1000mm MB/MAN/NEOPLAN/SETRA/SCANIA/ VOLVO BUS

BOSCH	3398112190
BOSCH	3398110286
BOSCH	3398110280
BOSCH	3397112229
BOSCH	3397110286
CHAMPION	T100S04/C01
CHAMPION	T100H06
BERGKRAFT	BK9300061WB
IVECO	42336866
IVECO	5000788818
RENAULT RVI	5000788818
MAN	81264406016
MAN	81264400049
MAN	81.26440.6027
MAN	81.26440.6016
MAN	81.26440.0049
IVECO	71051417
VOLVO	53200006
RENAULT RVI	5001829211
HELLA	9XW862062-001

BK9300770WB Gummi mit integriertem Edelstahlband, Wischerblatt



OEM Ref. Nr.	000 820 09 45
OEM/OES/Fahrzeugtyp	MERCEDES BENZ
L x B x H	0,01*100*0,01
Gewicht	0.000

L=1000mm MB/MAN/NEOPLAN/SETRA/SCANIA/ VOLVO BUS

CHAMPION	T100S04
VALEO	TIR1000
MERCEDES BENZ	000 820 09 45
BERGKRAFT	BK9300060WB
MERCEDES BENZ	0008200945
MAN	81264406027
MAN	83.26440.0001
MAN	83264400001
CHAMPION	T100S04C01
BOSCH	3397110280
BOSCH	3397018199
MERCEDES BENZ	0008206445
MERCEDES BENZ	0008209945
Monark Diesel	093 255 100
Monark Diesel	093255100
SWF	111049
VOLVO	1195399
SWF	132000
SWF	132001
HELLA	9XW862062001

BK9300032WB Wischerblatt



OEM Ref. Nr.	81.26440.6021
OEM/OES/Fahrzeugtyp	MAN
L x B x H	71*6*3
Gewicht	0.000

L=700mm MAN SL/SG/SU/SR

MAN	81.26440.0029
MAN	81264400029
SCANIA	464499
SCANIA	424405
VALEO	115755
Monark Diesel	093255070
MAN	81.26440.6021
MAN	81.26440.0043
MAN	81264400032
MAN	84264400003
MAN	84.26440.0003
MAN	81707010331
MAN	81264406021
MAN	81264406006
MAN	81264400043

Original-Ersatzteilnummer dienen lediglich Vergleichszwecken. Sie dürfen nicht in Lieferscheinen und Rechnungen an die Fahrzeughalter oder Wiederverkäufer erscheinen.

11.020

Scheibenwischer

BK9300070WB Wischerblatt



SWF	132901
DAF	1517872
BOSCH	3397018191
MAN	81.26440.0060
BERGKRAFT	BK9300071WB
MAN	81264400060
VALEO	TIR900

OEM Ref. Nr.	81.26440.0060
OEM/OES/Fahrzeugtyp	MAN
L x B x H	102*8*3
Gewicht	0.000

L=900mm/16x6 SETRA/MAN/MB O303/O405, N/GN/NU/NK

Original-Ersatzteilnummer dienen lediglich Vergleichszwecken. Sie dürfen nicht in Lieferscheinen und Rechnungen an die Fahrzeughalter oder Wiederverkäufer erscheinen.

11.030

Fahrtenschreiberscheibe

BK9912400 Kombi-Fahrtenschreiberscheibe für Automatic- und Standard EC-Tachographen

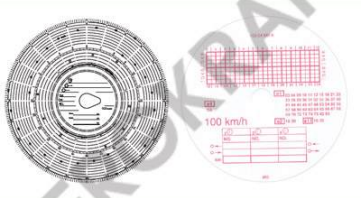

OEM Ref. Nr.	100-24EC-4K
OEM/OES/Fahrzeugtyp	VDO
L x B x H	12*12*2
Gewicht	0.000

VDO 100-24EC-4K (VPE 100) TÜV Certificate BERGKRAFT

VOLVO	1696194
VOLVO	1698229
IVECO	1904292
VOLVO	20400028
SCANIA	352007
IVECO	5001831507
DAF	69877
MAN	81271030017
MAN	81271030024
VOLVO	3985719
DAF	1321443
VDO	125-24EC-4K
VOLVO	1128281
BERGKRAFT	BK9912500
MAN	81271030029
MAN	81271030047
MAN	81271030053
MAN	81271030055
MAN	A5000559268
Monark Diesel	093 199 125

BK9912500 Fahrtenschreiberscheibe



OEM Ref. Nr.	125-24EC-4K
OEM/OES/Fahrzeugtyp	VDO
L x B x H	12*12*2
Gewicht	0.000

125km/h BERGKRAFT

VOLVO	1698229
IVECO	1904292
VOLVO	20400028
SCANIA	352007
IVECO	5001831507
DAF	69877
VOLVO	1696194
DAF	1321443
VDO	125-24EC-4K
VOLVO	1128281
SCANIA	1112861
VDO	100-24EC-4K
Monark Diesel	093199125
Monark Diesel	093 199 125
MAN	81271030017
MAN	81271030024
BERGKRAFT	BK9912400
VOLVO	3985719
MAN	A5000559268
MAN	81271030055

BK9912600 Thermopapier-Rollen für digitale Tachographen



OEM Ref. Nr.	
OEM/OES/Fahrzeugtyp	Universal
L x B x H	10*3,5*7,5
Gewicht	0.000

(VPE 3 Rollen) - VDO DTCO 1381 - Premium Quality - Bergkraft design - TÜV Certificate

VOLVO	20816210
SCANIA	1742941
DAF	1694655
DAF	1680977
VDO	1381-90030300
Monark Diesel	093199195
MAN	81271036002
MAN	81271036001
MAN	81271036000
RENAULT RVI	7485114715
RENAULT RVI	5001867410

Original-Ersatzteilnummer dienen lediglich Vergleichszwecken. Sie dürfen nicht in Lieferscheinen und Rechnungen an die Fahrzeughalter oder Wiederverkäufer erscheinen.

BK9900207 Kabelbinder (1. Verpackung 100 St.)



MAN	81.97470.0089
SCANIA	815363
MAN	81974700085
MAN	81974700086
MAN	81974700088
MAN	81974700089
MAN	81.97470.0088
MAN	81.97470.0086
MERCEDES BENZ	001 997 84 90
MERCEDES BENZ	0019978490
MERCEDES BENZ	0059971590
ZF Friedrichshafen AG	0659160031
Renault	5003085018
MAN	81.97470.0085

OEM Ref. Nr.

OEM/OES/Fahrzeugtyp	Universal
L x B x H	38*1*0,5
Gewicht	0.000

7.8x365mm, schwarz, VPE 100 Stk.

BK9900206 Kabelbinder (1. Verpackung 100 St.)



MAN	81.97401.0589
MAN	81974010589
VOLVO	948211
NORMA	TKUV40/5
NORMA	TKUV405
Renault	7400948211
Renault	7400948210
RENAULT RVI	5003085015
IVECO	5003085015
IVECO	42099097
IVECO	42099096
IVECO	42099076
MERCEDES BENZ	0029972490

OEM Ref. Nr.

OEM/OES/Fahrzeugtyp	Universal
L x B x H	37*1*0,5
Gewicht	0.000

4.8x360mm, schwarz, VPE 100 Stk.

BK9900208 Kabelbinder (1. Verpackung 100 St.)



NORMA	TKUV305
NORMA	TKUV30/5
MAN	81974010872
MAN	81.97401.0872
ZF Friedrichshafen AG	5063346050
MERCEDES BENZ	0049970290
MERCEDES BENZ	0019978390

OEM Ref. Nr.

OEM/OES/Fahrzeugtyp	Universal
L x B x H	30*1*0,5
Gewicht	0.000

4.8x290mm, schwarz, VPE 100 Stk.

BK9900205 Kabelbinder (1. Verpackung 1000 St.)



HELLA	8HL717962-021
HELLA	8HL717962021
MAN	81974010627
MAN	81.97401.0627
BOSCH	7781999592
Herth+Buss Fahrzeugteile	50266492
Monark Diesel	099871101
Monark Diesel	099871099
Monark Diesel	099871095
Monark Diesel	099871065
Monark Diesel	099871006

OEM Ref. Nr.

OEM/OES/Fahrzeugtyp	Universal
L x B x H	20*3*1
Gewicht	0.000

4.8x200mm, schwarz, VPE 1000 Stk.

BK9900204 Kabelbinder (1. Verpackung 1000 St.)



NORMA	TKUV1436
NORMA	TKUV14/3,6
MAN	81974700098
MAN	81.97470.0098

OEM Ref. Nr.

OEM/OES/Fahrzeugtyp	Universal
L x B x H	15*2*0,5
Gewicht	0.000

3.6x140mm, schwarz, VPE 1000 Stk.

BK9900203 Kabelbinder (1. Verpackung 1000 St.)



NORMA	TKUV93
NORMA	TKUV9/3
MAN	81974010581
MAN	81.97401.0581

OEM Ref. Nr.

OEM/OES/Fahrzeugtyp	Universal
L x B x H	10*2*1
Gewicht	0.000

2.5x98mm, schwarz, VPE 1000 Stk.

Original-Ersatzteilnummer dienen lediglich Vergleichszwecken. Sie dürfen nicht in Lieferscheinen und Rechnungen an die Fahrzeughalter oder Wiederverkäufer erscheinen.

BK9001951 Sechskantschrauben Mit Flansch

OEM Ref. Nr. 06028134824
OEM/OES/Fahrzeugtyp MAN
L x B x H
Gewicht 0.000

BK9001962 Sechskantschrauben Mit Flansch

OEM Ref. Nr. 06028135016
OEM/OES/Fahrzeugtyp MAN
L x B x H
Gewicht 0.000

BK9001964 Sechskantschrauben Mit Flansch

OEM Ref. Nr. 06028135021
OEM/OES/Fahrzeugtyp MAN
L x B x H
Gewicht 0.000

BK9001104 Sechskantschrauben Mit Flansch

OEM Ref. Nr. 81904300018
OEM/OES/Fahrzeugtyp MAN
L x B x H
Gewicht 0.000

BK9001905 Sechskantschrauben Mit Flansch

OEM Ref. Nr. 06028161518
OEM/OES/Fahrzeugtyp MAN
L x B x H
Gewicht 0.000

BK9001954 Sechskantschraube

OEM Ref. Nr. 06014934925
OEM/OES/Fahrzeugtyp MAN
L x B x H
Gewicht 0.000

Original-Ersatzteilnummer dienen lediglich Vergleichszwecken. Sie dürfen nicht in Lieferscheinen und Rechnungen an die Fahrzeughalter oder Wiederverkäufer erscheinen.

BK9001953 Sechskantschraube

OEM Ref. Nr.	06017334921
OEM/OES/Fahrzeugtyp	MAN
L x B x H	
Gewicht	0.000

BK9001952 Sechskantschraube

OEM Ref. Nr.	06014944913
OEM/OES/Fahrzeugtyp	MAN
L x B x H	
Gewicht	0.000

BK9001947 Sechskantschraube

OEM Ref. Nr.	06014934730
OEM/OES/Fahrzeugtyp	MAN
L x B x H	
Gewicht	0.000

BK9001950 Sechskantschraube

OEM Ref. Nr.	06014934740
OEM/OES/Fahrzeugtyp	MAN
L x B x H	
Gewicht	0.000

BK9001949 Sechskantschraube

OEM Ref. Nr.	06014944734
OEM/OES/Fahrzeugtyp	MAN
L x B x H	
Gewicht	0.000

BK9001948 Sechskantschraube

OEM Ref. Nr.	06014934733
OEM/OES/Fahrzeugtyp	MAN
L x B x H	
Gewicht	0.000

Original-Ersatzteilnummer dienen lediglich Vergleichszwecken. Sie dürfen nicht in Lieferscheinen und Rechnungen an die Fahrzeughalter oder Wiederverkäufer erscheinen.

BK9001746 Sechskantschraube

OEM Ref. Nr. 81900010414
OEM/OES/Fahrzeugtyp MAN
L x B x H
Gewicht 0.000

BK9001530 Sechskantschraube

OEM Ref. Nr. 06014990173
OEM/OES/Fahrzeugtyp MAN
L x B x H
Gewicht 0.000

BK9001144 Sechskantschraube

OEM Ref. Nr. 06014990025
OEM/OES/Fahrzeugtyp MAN
L x B x H
Gewicht 0.000

BK9001105 Sechskantschraube

OEM Ref. Nr. 06014990018
OEM/OES/Fahrzeugtyp MAN
L x B x H
Gewicht 0.000

BK9001942 Sechskantschraube

OEM Ref. Nr. 06014934721
OEM/OES/Fahrzeugtyp MAN
L x B x H
Gewicht 0.000

BK9001941 Sechskantschraube

OEM Ref. Nr. 06014934719
OEM/OES/Fahrzeugtyp MAN
L x B x H
Gewicht 0.000

Original-Ersatzteilnummer dienen lediglich Vergleichszwecken. Sie dürfen nicht in Lieferscheinen und Rechnungen an die Fahrzeughalter oder Wiederverkäufer erscheinen.

BK9001945 Sechskantschraube

OEM Ref. Nr.	06014944725
OEM/OES/Fahrzeugtyp	MAN
L x B x H	
Gewicht	0.000

BK9001944 Sechskantschraube

OEM Ref. Nr.	06014944724
OEM/OES/Fahrzeugtyp	MAN
L x B x H	
Gewicht	0.000

BK9001943 Sechskantschraube

OEM Ref. Nr.	06014934722
OEM/OES/Fahrzeugtyp	MAN
L x B x H	
Gewicht	0.000

BK9001897 Sechskantschraube



OEM Ref. Nr.	06022021013
OEM/OES/Fahrzeugtyp	MAN
L x B x H	9*4*4
Gewicht	0.000

BK9001940 Sechskantschraube

OEM Ref. Nr.	06014944718
OEM/OES/Fahrzeugtyp	MAN
L x B x H	
Gewicht	0.000

BK9001931 Sechskantschraube

OEM Ref. Nr.	06012843350
OEM/OES/Fahrzeugtyp	MAN
L x B x H	
Gewicht	0.000

Original-Ersatzteilnummer dienen lediglich Vergleichszwecken. Sie dürfen nicht in Lieferscheinen und Rechnungen an die Fahrzeughalter oder Wiederverkäufer erscheinen.

BK9002567 Schraube, Traverse

OEM Ref. Nr. 06028159016
OEM/OES/Fahrzeugtyp MAN
L x B x H
Gewicht 0.000

BK9002564 Schraube, Traverse

OEM Ref. Nr. 06028159013
OEM/OES/Fahrzeugtyp MAN
L x B x H
Gewicht 0.000

BK9002557 Schraube, Traverse

MAN 06028158812

OEM Ref. Nr. 06028158812
OEM/OES/Fahrzeugtyp MAN
L x B x H
Gewicht 0.000

M12x1.5x35-10.9mm MAN

BK9002558 Schraube, Traverse

OEM Ref. Nr. 06028158911
OEM/OES/Fahrzeugtyp MAN
L x B x H
Gewicht 0.000

BK9002559 Schraube, Traverse

OEM Ref. Nr. 06028158912
OEM/OES/Fahrzeugtyp MAN
L x B x H
Gewicht 0.000

BK9002560 Schraube, Traverse

MAN 06028158914



OEM Ref. Nr. 06028158914
OEM/OES/Fahrzeugtyp MAN
L x B x H 6*3*3
Gewicht 0.000

M14x1.5x45mm Q10.9 MAN Universal

Original-Ersatzteilnummer dienen lediglich Vergleichszwecken. Sie dürfen nicht in Lieferscheinen und Rechnungen an die Fahrzeughalter oder Wiederverkäufer erscheinen.

BK9002561 Schraube, Traverse

MAN 06028158916

OEM Ref. Nr.	06028158916
OEM/OES/Fahrzeugtyp	MAN
L x B x H	7*3*3
Gewicht	0.000

M14x1.5x55-10.9mm MAN

BK9002562 Schraube, Traverse

OEM Ref. Nr.	06028158917
OEM/OES/Fahrzeugtyp	MAN
L x B x H	
Gewicht	0.000

BK9002566 Schraube, Traverse

MAN 06028159015

OEM Ref. Nr.	06028159015
OEM/OES/Fahrzeugtyp	MAN
L x B x H	
Gewicht	0.000

(M16x1.5x50)MAN

BK9002568 Schraube, Traverse

MAN 06028159017

OEM Ref. Nr.	06028159017
OEM/OES/Fahrzeugtyp	MAN
L x B x H	
Gewicht	0.000

(M16x1.5x75/60/40 SW22) MAN

BK9002547 Sechskantschraube

MAN 06010137221

OEM Ref. Nr.	06010137221
OEM/OES/Fahrzeugtyp	MAN
L x B x H	9*2*2
Gewicht	0.000

M10x80-8.8

BK9001911 Sechskantmutter mit Flansch

MAN 06112512003

OEM Ref. Nr.	06112512003
OEM/OES/Fahrzeugtyp	MAN
L x B x H	
Gewicht	0.000

M12

Original-Ersatzteilnummer dienen lediglich Vergleichszwecken. Sie dürfen nicht in Lieferscheinen und Rechnungen an die Fahrzeughalter oder Wiederverkäufer erscheinen.

BK9001922 Sechskantmutter

MAN 06110652317

OEM Ref. Nr.	06110652317
OEM/OES/Fahrzeugtyp	MAN
L x B x H	2*2*1
Gewicht	0.000

verzinkt / M14x1.5mm DIN934/10 / MAN

BK2944721SP Schraube

AUGER	4202
MAN	06014944935
MAN	06.01494.4935
BERGISCHE ACHSEN	0250232582



OEM Ref. Nr.	06014944935
OEM/OES/Fahrzeugtyp	MAN
L x B x H	8*30*8
Gewicht	0.000

M20x2mm/H=260mm MAN TGA/TGS/TGX

BK2944821SP Schraube

AUGER	4201
MAN	06014946933
MAN	06014944933
MAN	06.01494.6933
MAN	06.01494.4933
SCHMITZ CARGOBULL	014860



OEM Ref. Nr.	06014944933
OEM/OES/Fahrzeugtyp	MAN
L x B x H	26*4*4
Gewicht	0.000

M20x2mm/H=240mm MAN TGA/TGS/TGX

BK9000022 Schraube

AUGER	1528
MAN	06028159022
MAN	06028143022
MAN	06028135022
MAN	06.02815.9022
MAN	06.02814.3022
MAN	06.02813.5022

OEM Ref. Nr.	06.02813.5022
OEM/OES/Fahrzeugtyp	MAN
L x B x H	
Gewicht	0.000

M16x1,5mm/L=85mm/Tensillock Q10.9 MAN Universal

BK9000919 Schraube

LEMFOERDER	2108901
AUGER	1527
MAN	06028158919
MAN	06028142919
MAN	06028134919
MAN	06.02815.8919
MAN	06.02814.2919
MAN	06.02813.4919

OEM Ref. Nr.	06.02813.4919
OEM/OES/Fahrzeugtyp	MAN
L x B x H	
Gewicht	0.000

M14x1,5mm/L=70mm/Tensillock Q10.9 MAN Universal

BK9000913 Schraube

MAN	06028142913
MAN	06028158913
MAN	06028160913
AUGER	1526
LEMFOERDER	1894301
MAN	06028134913
MAN	06027925111
MAN	06.02792.5111
MAN	06.02813.4913
MAN	06.02814.2913
MAN	06.02815.8913
MAN	06.02816.0913

OEM Ref. Nr.	06.02813.4913
OEM/OES/Fahrzeugtyp	MAN
L x B x H	
Gewicht	0.000

M14x1,5mm/L=40mm/Tensillock Q10.9 MAN Universal

Original-Ersatzteilnummer dienen lediglich Vergleichszwecken. Sie dürfen nicht in Lieferscheinen und Rechnungen an die Fahrzeughalter oder Wiederverkäufer erscheinen.

BK9000915 Schraube



AUGER	1525
MAN	06028158915
MAN	06028142915
MAN	06028134915
MAN	06027925113
MAN	06.02815.8915
MAN	06.02814.2915
MAN	06.02813.4915
MAN	06.02792.5113

OEM Ref. Nr.	06.02813.4915
OEM/OES/Fahrzeugtyp	MAN
L x B x H	7*3*3
Gewicht	0.000

M14x1,5mm/L=50mm/Tensillock Q10.9 MAN
Universal

Original-Ersatzteilnummer dienen lediglich Vergleichszwecken. Sie dürfen nicht in Lieferscheinen und Rechnungen an die Fahrzeughalter oder Wiederverkäufer erscheinen.

Diverses

BK9002153 Reparatursatz, Lenkradschloss

MAN 81464336009
FRENOTRUCK 64200005

OEM Ref. Nr.	81464336009
OEM/OES/Fahrzeugtyp	MAN
L x B x H	17*15*8
Gewicht	0.000

komplett/assembly, MAN F2000/M2000

BK9002220 Drehgestellhalter, Federsattel

OEM Ref. Nr.	81413016052
OEM/OES/Fahrzeugtyp	MAN
L x B x H	
Gewicht	0.000

BK9001985 Drehgestellhalter, Federsattel



OEM Ref. Nr.	81413015106
OEM/OES/Fahrzeugtyp	MAN
L x B x H	
Gewicht	78.000

BK9001064 Drehgestellhalter, Federsattel

OEM Ref. Nr.	81414050011
OEM/OES/Fahrzeugtyp	MAN
L x B x H	
Gewicht	3.000

BK9001023 Drehgestellhalter, Federsattel



OEM Ref. Nr.	81414050004
OEM/OES/Fahrzeugtyp	MAN
L x B x H	
Gewicht	1.000

BK9001019 Drehgestellhalter, Federsattel

OEM Ref. Nr.	81434110003
OEM/OES/Fahrzeugtyp	MAN
L x B x H	
Gewicht	0.000

Original-Ersatzteilnummer dienen lediglich Vergleichszwecken. Sie dürfen nicht in Lieferscheinen und Rechnungen an die Fahrzeughalter oder Wiederverkäufer erscheinen.

BK9001460 Halter, Achsstrebe

OEM Ref. Nr. 81432400127
OEM/OES/Fahrzeugtyp MAN
L x B x H
Gewicht 8.000

BK9001731 Buchse

OEM Ref. Nr. 81930010376
OEM/OES/Fahrzeugtyp MAN
L x B x H
Gewicht 0.000

BK9001688 Buchse, Achse

MAN 81930010319

OEM Ref. Nr. 81930010319
OEM/OES/Fahrzeugtyp MAN
L x B x H 6*6*4
Gewicht 0.000

(40.5x44.5x32 MAN F/L/M2000.F/M90

BK9002486 Kabel, Frontblechschloss

OEM Ref. Nr. 81955016561
OEM/OES/Fahrzeugtyp MAN
L x B x H
Gewicht 0.000

BK9002479 Ware Kasten Kabel, Accessoire

OEM Ref. Nr. 81955016536
OEM/OES/Fahrzeugtyp MAN
L x B x H
Gewicht 0.000

BK9001569 Kronenmutter

OEM Ref. Nr. 06120450213
OEM/OES/Fahrzeugtyp MAN
L x B x H
Gewicht 0.000

Original-Ersatzteilnummer dienen lediglich Vergleichszwecken. Sie dürfen nicht in Lieferscheinen und Rechnungen an die Fahrzeughalter oder Wiederverkäufer erscheinen.

BK9001459 Sicherungsring

OEM Ref. Nr.	06290200127
OEM/OES/Fahrzeugtyp	MAN
L x B x H	
Gewicht	0.000

BK9001195 Sicherungsring

OEM Ref. Nr.	06290290036
OEM/OES/Fahrzeugtyp	MAN
L x B x H	
Gewicht	0.000

BK9001480 Sicherungsring

OEM Ref. Nr.	06290200139
OEM/OES/Fahrzeugtyp	MAN
L x B x H	
Gewicht	0.000

BK9001468 Sicherungsring

OEM Ref. Nr.	06290200131
OEM/OES/Fahrzeugtyp	MAN
L x B x H	
Gewicht	0.000

BK9001086 Deckel

OEM Ref. Nr.	81907130015
OEM/OES/Fahrzeugtyp	MAN
L x B x H	4*4*1
Gewicht	0.000

BK9001049 Kappe, Federsattel

OEM Ref. Nr.	81413520009
OEM/OES/Fahrzeugtyp	MAN
L x B x H	
Gewicht	0.000

Original-Ersatzteilnummer dienen lediglich Vergleichszwecken. Sie dürfen nicht in Lieferscheinen und Rechnungen an die Fahrzeughalter oder Wiederverkäufer erscheinen.

BK9001012 Kappe, Federsattel

OEM Ref. Nr. 81413520002
OEM/OES/Fahrzeugtyp MAN
L x B x H
Gewicht 2.000

BK9001485 Halbschale Luftfederbalg

OEM Ref. Nr. 81436300140
OEM/OES/Fahrzeugtyp MAN
L x B x H
Gewicht 0.000

BK9001280 Schlauch, Kompressor

MERCEDES BENZ 4031340482
MAN 51963010056

OEM Ref. Nr. 51963010056
OEM/OES/Fahrzeugtyp MAN
L x B x H
Gewicht 0.000

BK9001118 Sicherungsscheibe, Federsattel

OEM Ref. Nr. 81413020021
OEM/OES/Fahrzeugtyp MAN
L x B x H
Gewicht 1.000

BK9001150 Sicherungsscheibe, Federsattel

OEM Ref. Nr. 81413020026
OEM/OES/Fahrzeugtyp MAN
L x B x H
Gewicht 2.000

BK9001169 Sicherungsscheibe, Federsattel



OEM Ref. Nr. 81413020030
OEM/OES/Fahrzeugtyp MAN
L x B x H
Gewicht 3.000

Original-Ersatzteilnummer dienen lediglich Vergleichszwecken. Sie dürfen nicht in Lieferscheinen und Rechnungen an die Fahrzeughalter oder Wiederverkäufer erscheinen.

Diverses

BK9001976 Düse, Kolben

OEM Ref. Nr.	51016015067
OEM/OES/Fahrzeugtyp	MAN
L x B x H	
Gewicht	0.000

BK9001915 Mutter, Traverse

OEM Ref. Nr.	06112512105
OEM/OES/Fahrzeugtyp	MAN
L x B x H	3*3*1,5
Gewicht	0.000

BK9001560 Staubkappe

OEM Ref. Nr.	81964200207
OEM/OES/Fahrzeugtyp	MAN
L x B x H	
Gewicht	0.000

BK9001102 Reparatursatz, Federsattel

OEM Ref. Nr.	81413500018
OEM/OES/Fahrzeugtyp	MAN
L x B x H	
Gewicht	7.000

BK9002160 Reparatursatz, Einstellbarer Bremse

OEM Ref. Nr.	81976106013
OEM/OES/Fahrzeugtyp	MAN
L x B x H	
Gewicht	0.000

BK9002139 Reparatursatz, Spannbuegel

OEM Ref. Nr.	81519016005
OEM/OES/Fahrzeugtyp	MAN
L x B x H	13*10*8
Gewicht	1.000

Original-Ersatzteilnummer dienen lediglich Vergleichszwecken. Sie dürfen nicht in Lieferscheinen und Rechnungen an die Fahrzeughalter oder Wiederverkäufer erscheinen.

BK9001420 Halteblech

OEM Ref. Nr.	81437400100
OEM/OES/Fahrzeugtyp	MAN
L x B x H	
Gewicht	0.000

BK9001034 Dichtring, Federsattel

OEM Ref. Nr.	81413510006
OEM/OES/Fahrzeugtyp	MAN
L x B x H	20*20*1
Gewicht	0.000

BK9001439 Radkasten, Lüfter

OEM Ref. Nr.	81066200109
OEM/OES/Fahrzeugtyp	MAN
L x B x H	96*78*18
Gewicht	3.000

BK9001442 Radkasten, Lüfter

OEM Ref. Nr.	81066200110
OEM/OES/Fahrzeugtyp	MAN
L x B x H	
Gewicht	1.000

BK9001928 Inbusbolzen

OEM Ref. Nr.	06021912923
OEM/OES/Fahrzeugtyp	MAN
L x B x H	13*3*3
Gewicht	0.000

BK9001101 Federstift, Bremsbacke

MAN	81502110000
AUGER	53914
AUGER	3914
MERCEDES BENZ	3464210674
MERCEDES BENZ	9454210074

OEM Ref. Nr.	81502110018
OEM/OES/Fahrzeugtyp	MAN
L x B x H	
Gewicht	0.000

Original-Ersatzteilnummer dienen lediglich Vergleichszwecken. Sie dürfen nicht in Lieferscheinen und Rechnungen an die Fahrzeughalter oder Wiederverkäufer erscheinen.

Diverses

BK9001155 Federstift, Bremsbacke

OEM Ref. Nr.	81502110027
OEM/OES/Fahrzeugtyp	MAN
L x B x H	
Gewicht	0.000

BK9001290 Stützstift, Federsattel

OEM Ref. Nr.	81354010059
OEM/OES/Fahrzeugtyp	MAN
L x B x H	
Gewicht	3.000

BK9001399 Stützstift, Federsattel

OEM Ref. Nr.	81354010089
OEM/OES/Fahrzeugtyp	MAN
L x B x H	
Gewicht	17.000

BK9001282 Drucklager, Federsattel

OEM Ref. Nr.	81907100057
OEM/OES/Fahrzeugtyp	MAN
L x B x H	
Gewicht	2.000

BK9001015 U-Bolzen

OEM Ref. Nr.	85413120002
OEM/OES/Fahrzeugtyp	MAN
L x B x H	11*13*1
Gewicht	0.000

BK9001003 Verschleißring, Federsattel

OEM Ref. Nr.	81413530001
OEM/OES/Fahrzeugtyp	MAN
L x B x H	
Gewicht	0.000

Original-Ersatzteilnummer dienen lediglich Vergleichszwecken. Sie dürfen nicht in Lieferscheinen und Rechnungen an die Fahrzeughalter oder Wiederverkäufer erscheinen.

Diverses

BK9001189 Steckdose

MAN 82254320035

OEM Ref. Nr.	82254320035
OEM/OES/Fahrzeugtyp	MAN
L x B x H	
Gewicht	0.000

24V/Type S/7 pol. ISO 3731 RENAULT Universal

BK9001636 Dichtring, Federsattel

ELRING 357170
ELRING 357.170
DPH 114652
MAN 06562890268
CORTECO 01019880

OEM Ref. Nr.	06562890268
OEM/OES/Fahrzeugtyp	MAN
L x B x H	
Gewicht	0.000

175x135x15.5/20mm NBR, MAN F90/F2000/TGA (H33)

BK9001803 Stecker

MAN 81254350591

OEM Ref. Nr.	81254350591
OEM/OES/Fahrzeugtyp	MAN
L x B x H	
Gewicht	0.000

24V/Type S/7 pol. ISO 3731 MAN Universal

BK2860521SP Silent Blocks Axial

MAN 81962100447
MAN 81.96210.0447
AUGER 52791



OEM Ref. Nr.	81.96210.0447
OEM/OES/Fahrzeugtyp	MAN
L x B x H	
Gewicht	3.000

D=94mm/d=19mm/Ax=130mm MAN S2000

BK2870121SP Gelenklager

SIDEM 44267
MAN 81962100448
MAN 81.96210.0448
AUGER 53013



OEM Ref. Nr.	81.96210.0448
OEM/OES/Fahrzeugtyp	MAN
L x B x H	
Gewicht	1.000

D=95mm/d=26mm/H=75mm/M24x2mm MAN SL/SG,UL/RH,Lion's (Classic, Star)

BK2856221SP Manschette

OEM Ref. Nr.	81.96001.0354
OEM/OES/Fahrzeugtyp	MAN
L x B x H	
Gewicht	0.000

Original-Ersatzteilnummer dienen lediglich Vergleichszwecken. Sie dürfen nicht in Lieferscheinen und Rechnungen an die Fahrzeughalter oder Wiederverkäufer erscheinen.

BK2872221SP Manschette

MAN 81.96420.0374



OEM Ref. Nr.	81.96420.0374
OEM/OES/Fahrzeugtyp	MAN
L x B x H	
Gewicht	0.000

MAN 19.422/19.463/26.230/26.270

BK2851721SP Gleitlager

AUGER 1431
MAN 81.43271.0038



OEM Ref. Nr.	81.43271.0038
OEM/OES/Fahrzeugtyp	MAN
L x B x H	
Gewicht	0.000

D=110mm/d=40mm/H=23mm MAN

BK2891321SP Faltenbalg für Achsstrebe



OEM Ref. Nr.	81.96420.0227
OEM/OES/Fahrzeugtyp	MAN
L x B x H	
Gewicht	0.000

BK8500552 Lagerung, Achsträger

MAN 81.96210.0552
MAN 81962100552



OEM Ref. Nr.	81.96210.0552
OEM/OES/Fahrzeugtyp	MAN
L x B x H	12*12*11
Gewicht	0.000

D1=100mm/D2=120m/d=15mm/H=85mm/
M12x1.5mm MAN TGS/TGA/TGX

BK8500540 Stoß Federn vorne

MAN 81962100540
MAN 81.96210.0540



OEM Ref. Nr.	81.96210.0540
OEM/OES/Fahrzeugtyp	MAN
L x B x H	12*12*11
Gewicht	0.000

D=100m/H=85mm MAN TGA/TGS/TGX

BK2842421SP Schlau

OEM Ref. Nr.	51.96330.0190
OEM/OES/Fahrzeugtyp	MAN
L x B x H	
Gewicht	0.000

Original-Ersatzteilnummer dienen lediglich Vergleichszwecken. Sie dürfen nicht in Lieferscheinen und Rechnungen an die Fahrzeughalter oder Wiederverkäufer erscheinen.

BK2914621SP Mutter befestigt Kissen Kabine



MAN 06112518108
MAN 06112500108
MAN 06.11250.0108
MAN 06112512108
MAN 06.11251.2108
MAN 06.11251.8108
MAN 06028132008
MAN 06.11251.2008
AUGER 51532
MAN 06112512008
MAN 06.02813.2008

OEM Ref. Nr. 06.11251.2008
OEM/OES/Fahrzeugtyp MAN
L x B x H 3*3*1
Gewicht 0.000

MAN M16x1.5mm

BK2852221SP Lagerung, Achsträger



MAN 81.44204.0004
AUGER 51413
MAN 81442040012
MAN 81.44204.0012

OEM Ref. Nr. 81.44204.0012
OEM/OES/Fahrzeugtyp MAN
L x B x H
Gewicht 0.000

BK2855221SP Buchse

OEM Ref. Nr. 83.96001.0015
OEM/OES/Fahrzeugtyp MAN
L x B x H
Gewicht 0.000

BK28381021SP Lagerbuchse, Querlenker



RUVILLE 988504
LEMFOERDER 18953
LEMFOERDER 1895301
LEMFOERDER 18953 01
MAN 81432710056
MAN 81.43271.0056
MAN 81432710074
MAN 81.43271.0074
AUGER 51411

OEM Ref. Nr. 81.43271.0074
OEM/OES/Fahrzeugtyp MAN
L x B x H
Gewicht 0.000

D=68mm/d=42mm/H=69mm MAN

BK2838721SP Puffer, Bremskraftregler



MAN 81962100132
MAN 81.96210.0132
AUGER 1421

OEM Ref. Nr. 81.96210.0132
OEM/OES/Fahrzeugtyp MAN
L x B x H
Gewicht 0.000

D=50mm/H=45mm/M10x25mm Shore A45 MAN F8

BK2913721SP Silentblock



MAN 81.96210.0603
MAN 81962100603

OEM Ref. Nr. 81.96210.0603
OEM/OES/Fahrzeugtyp MAN
L x B x H 6*5*5
Gewicht 0.000

D=43mm/d=16.5mm/H=58mm MAN

Original-Ersatzteilnummer dienen lediglich Vergleichszwecken. Sie dürfen nicht in Lieferscheinen und Rechnungen an die Fahrzeughalter oder Wiederverkäufer erscheinen.

Diverses

BK8508131 Reparatursatz Axial



MAN	81432706089
IVECO	504001436
AUGER	2856
SCANIA	1498131

OEM Ref. Nr.	1498131
OEM/OES/Fahrzeugtyp	SCANIA
L x B x H	15*7*7
Gewicht	1.000

D=67mm/d=19mm/Ax=115mm SCANIA P/G/R/T/ 4-SERIES BT200B/I,BT201 (AD11101)

BK8400847 Gelenk, Lenkwelle

ZF Friedrichshafen AG	7026310107
ZF Friedrichshafen AG	7026410307
ZF Friedrichshafen AG	7026410407
IVECO	7111446
MAN	81.46105.6023
MAN	81461056023
MERCEDES BENZ	Q8.225.062.0000
MERCEDES BENZ	Q82250620000
IVECO	60137392
VOLVO	367 847
VOLVO	366126
VOLVO	367847
IVECO	1001490
SCANIA	1326778
IVECO	1386805
LEMFOERDER	1989601
MAN	199047006500
VOLVO	353192

OEM Ref. Nr.	367 847
OEM/OES/Fahrzeugtyp	VOLVO
L x B x H	
Gewicht	0.000

mit Kreuzgelenk, VOLVO/MAN/MB/IVECO/ SCANIA/NEOPLAN

Original-Ersatzteilnummer dienen lediglich Vergleichszwecken. Sie dürfen nicht in Lieferscheinen und Rechnungen an die Fahrzeughalter oder Wiederverkäufer erscheinen.

Crossliste

BK Nummer sortiert

Original-Ersatzteilnummer dienen lediglich Vergleichszwecken. Sie dürfen nicht in Lieferscheinen und Rechnungen an die Fahrzeughalter oder Wiederverkäufer erscheinen.

BK Nr.	Referenz Nr.	Page
BK10002FC	51.06604.0061	236
BK10002FC	51066040061	236
BK101050310	BLAB366485C	365
BK101050310	06369590030	365
BK101050310	06369590027	365
BK101050310	06.36959.0030	365
BK101050310	06.36959.0027	365
BK1100521AS	51541063003	127
BK1100521AS	51.54106.6013	127
BK1100521AS	51.54106.3003	127
BK1100521AS	4031310717	127
BK1100521AS	4031302816	127
BK1100521AS	4031302216	127
BK1100521AS	403 130 28 16	127
BK1100521AS	51541066013	127
BK1100611AS	51.54119.0015 S	130
BK1100611AS	51.54119.6001 S	130
BK1100611AS	76722	130
BK1100611AS	541 130 02 17	130
BK1100611AS	541 131 02 07	130
BK1100611AS	004 13 00	130
BK1100611AS	0042600	130
BK1100611AS	0041300	130
BK1100611AS	004 26 00	130
BK1100611AS	51541190015S	130
BK1100611AS	51541196001S	130
BK1100611AS	5411300217	130
BK1100611AS	5411310207	130
BK1100611AS	94919600	130
BK1100611AS	99849600	130
BK1100922AS	LP3997	135
BK1100922AS	K114439	135
BK1100922AS	51.54114.6084 S	135
BK1100922AS	51541146084S	135
BK1100922AS	BK8503997	135
BK1100922AS	K114439K50	135
BK1101140AS	600607191A	108
BK1101140AS	81.52101.6186	108
BK1101140AS	81.52101.6185	108
BK1101140AS	81521016185	108
BK1101140AS	81.52101.6175	108
BK1101140AS	AL78941	108
BK1101140AS	60113930	108
BK1101140AS	6011 3930	108
BK1101140AS	81521016131	108
BK1101140AS	81.52101.6131	108
BK1101140AS	600607191	108
BK1101140AS	1519348	108
BK1101140AS	1 519 348	108
BK1101140AS	5021170475	108
BK1101140AS	50 21 170 475	108
BK1101140AS	480 4766	108
BK1101140AS	F186880020040	108
BK1101140AS	4804766	108
BK1101140AS	81521016175	108
BK1101140AS	81521016186	108
BK1101140AS	975 303 220 0	108
BK1101140AS	9753032200	108
BK1101140AS	9753032207	108
BK1101140AS	975 303 220 7	108
BK1101140AS	9753010010	108
BK1101140AS	975 301 001 0	108
BK1101140AS	1 505 483	108
BK1101140AS	1505483	108
BK1101140AS	689 319	108
BK1101140AS	689319	108
BK1101140AS	975 303 222 7	108
BK1101140AS	9753032227	108
BK1101211AS	002 431 65 06	108
BK1101211AS	75039	108

BK Nr.	Referenz Nr.	Page
BK1101211AS	50 00 790 979	108
BK1101211AS	975 300 141 0	108
BK1101211AS	9753001410	108
BK1101211AS	467 1601	108
BK1101211AS	84521016012	108
BK1101211AS	1 518 285	108
BK1101211AS	975 303 469 7	108
BK1101211AS	84.52101.6012	108
BK1101211AS	9753034690	108
BK1101211AS	9753034697	108
BK1101211AS	5000790979	108
BK1101211AS	1518285	108
BK1101211AS	975 303 469 0	108
BK1101211AS	0024316506	108
BK1101211AS	4671601	108
BK1102058AS	81307256099	256
BK1102058AS	970 051 971 2	256
BK1102058AS	9700519712	256
BK1102074AS	81307256108	256
BK1102074AS	BK1202096AS	256
BK1102074AS	9700519772	256
BK1102074AS	970 051 977 2	256
BK1102211AS	0041500	129
BK1102211AS	2272000	129
BK1102211AS	403 130 05 17	129
BK1102211AS	4031300017	129
BK1102211AS	4031300317	129
BK1102211AS	4031300517	129
BK1102211AS	51.54119.0003	129
BK1102211AS	0041400	129
BK1102211AS	004 15 00	129
BK1102211AS	8740450000	129
BK1102211AS	87-404500-00	129
BK1102211AS	90843600	129
BK1102211AS	90843700	129
BK1102211AS	51541190006	129
BK1102211AS	51.54119.0006	129
BK1102211AS	51541190003	129
BK1102711AS	4110345002	126
BK1102711AS	0001301320	126
BK1102711AS	000 130 13 20	126
BK1102711AS	81541240005	126
BK1103511AS	II38716F004	123
BK1103511AS	I93079004	123
BK1103511AS	I880570061	123
BK1103511AS	81541246031	123
BK1103511AS	81541246025	123
BK1103511AS	81541246019	123
BK1103511AS	81541186006	123
BK1103511AS	81.54124.6031	123
BK1103511AS	81.54124.6025	123
BK1103511AS	81.54124.6019	123
BK1103511AS	81.54118.6006	123
BK1106012AS	1 519 061	146
BK1106012AS	8.285.141.334.0	146
BK1106012AS	9319 3610	146
BK1106012AS	99.10036.0768	146
BK1106012AS	000 548 03 70	146
BK1106012AS	1 332 658	146
BK1106012AS	78537	146
BK1106012AS	99100360768	146
BK1106012AS	93193610	146
BK1106012AS	8942600402	146
BK1106012AS	894 260 040 2	146
BK1106012AS	85500014602	146
BK1106012AS	85.50001.4602	146
BK1106012AS	82851413340	146
BK1106012AS	1519061	146
BK1106012AS	1332658	146
BK1106012AS	0005480370	146

BK Nr.	Referenz Nr.	Page
BK1108411AS	51.54112.6020	125
BK1109011AS	94919963	130
BK1109011AS	99849963	130
BK1109011AS	51.54105.6021 S	130
BK1109011AS	51.54105.6020 S	130
BK1109011AS	51.54105.6016 S	130
BK1109035AS	BK13033BAS	248
BK1109035AS	81307156138	248
BK1109035AS	81.30715.6138	248
BK1109035AS	625976AM	248
BK1109211AS	51.54114.6067	126
BK1109211AS	51541146067	126
BK1109321AS	51541146073	123
BK1109321AS	51541146070	123
BK1109321AS	51.54114.6073	123
BK1109321AS	51.54114.6070	123
BK1109321AS	4121008052	123
BK1109321AS	412 100 805 2	123
BK1109621AS	51541130022	129
BK1109621AS	51541130029	129
BK1109621AS	51541130038	129
BK1109621AS	51541135001	129
BK1109621AS	51541135003	129
BK1109621AS	51541135014	129
BK1109621AS	51541135015	129
BK1109621AS	51541135025	129
BK1109621AS	51541130016	129
BK1109621AS	51.54113.5025	129
BK1109621AS	51.54113.0016	129
BK1109621AS	51.54113.0022	129
BK1109621AS	51.54113.0029	129
BK1109621AS	51.54113.0038	129
BK1109621AS	51.54113.5001	129
BK1109621AS	51.54113.5003	129
BK1109621AS	51.54113.5014	129
BK1109621AS	51.54113.5015	129
BK1109711AS	51541130019	129
BK1109711AS	51541130021	129
BK1109711AS	51541130042	129
BK1109711AS	51541135032	129
BK1109711AS	98438178	129
BK1109711AS	51.54113.5032	129
BK1109711AS	51.54113.0042	129
BK1109711AS	51.54113.0021	129
BK1109711AS	51.54113.0019	129
BK1109711AS	4031311416	129
BK1109711AS	4031310816	129
BK1109711AS	4031300314	129
BK1109711AS	403 130 03 14	129
BK1110211AS	51.54114.6081	123
BK1110211AS	51.54114.6085	123
BK1110211AS	51541146072	123
BK1110211AS	51541146080	123
BK1110211AS	51541146081	123
BK1110211AS	51541146085	123
BK1110211AS	51.54114.6080	123
BK1110211AS	51.54114.6072	123
BK1110211AS	1519446	123
BK1110211AS	412 090 803 2	123
BK1110211AS	4120908012	123
BK1110211AS	4120908022	123
BK1110211AS	4120908032	123
BK1110211AS	4120909202	123
BK1111811AS	0001311607	129
BK1111811AS	08121570	129
BK1111811AS	09982648	129
BK1111811AS	9982648	129
BK1111811AS	94132700	129
BK1111811AS	81541196039	129
BK1111811AS	8121570	129

BK Nr.	Referenz Nr.	Page
BK1111811AS	4111416232	129
BK1111811AS	2052900	129
BK1111811AS	411 141 623 2	129
BK1111811AS	5000816053	129
BK1111811AS	81.54119.6039	129
BK1115111AS	51542100141	127
BK1115111AS	51542100049	127
BK1115111AS	51542100008	127
BK1115111AS	51542100006	127
BK1115111AS	51.54210.0141	127
BK1115111AS	51.54210.0049	127
BK1115111AS	51.54210.0008	127
BK1115111AS	51.54210.0006	127
BK1119711AS	51.93020.0335	125
BK1120210AS	1287922	145
BK1120210AS	1 505 233	145
BK1120210AS	N2.52102.6002	145
BK1120210AS	N2521026002	145
BK1120210AS	432 415 030 0	145
BK1120210AS	BK8509182	145
BK1120210AS	4324150300	145
BK1120210AS	1505233	145
BK1120210AS	BK1432411AS	145
BK1120321AS	51542100138	127
BK1120321AS	51542100035	127
BK1120321AS	51.54210.0138	127
BK1120321AS	51.54210.0035	127
BK1121311AS	51541006042	126
BK1121311AS	51.54100.6042	126
BK1121311AS	4123520012	126
BK1121311AS	412 352 001 2	126
BK1123811AS	81.54301.0035	124
BK1124221AS	51.54105.6066	131
BK1124611AS	51.54210.0140	128
BK1124821AS	51541056016	128
BK1124821AS	51541056020	128
BK1124821AS	51541056021	128
BK1124821AS	89535110	128
BK1124821AS	51541056014	128
BK1124821AS	51.54105.6021	128
BK1124821AS	51.54105.6020	128
BK1124821AS	51.54105.6016	128
BK1124821AS	51.54105.6014	128
BK1124821AS	51.54105.3013	128
BK1124911AS	51541066021	127
BK1124911AS	51541063007	127
BK1124911AS	51.54106.6021	127
BK1124911AS	51.54106.3007	127
BK1125411AS	81.54113.0035	128
BK1125411AS	81541130035	128
BK1126511AS	81.54901.6005	126
BK1126611AS	51540007082	125
BK1126611AS	51540007107	125
BK1126611AS	BK1203046AC	125
BK1126611AS	51540007109	125
BK1126611AS	51.54000.7082	125
BK1126611AS	51.54000.7107	125
BK1126611AS	51.54112.6029	125
BK1126611AS	51.54000.7109	125
BK1129111AS	(51.54114.6067)	130
BK1129111AS	(51.54119.6001)	130
BK1129111AS	99849610	130
BK1129111AS	94919610	130
BK1129211AS	51.54119.6001 S	130
BK1133611AS	51.54100.6023	125
BK1133611AS	51.54100.7003	125
BK1133611AS	51.54100.6005	125
BK1133611AS	51541006005	125
BK1133611AS	51541006023	125
BK1133611AS	51541007003	125

Original-Ersatzteilnummer dienen lediglich Vergleichszwecken. Sie dürfen nicht in Lieferscheinen und Rechnungen an die Fahrzeughalter oder Wiederverkäufer erscheinen.

BK Nr.	Referenz Nr.	Page
BK1133611AS	BK1156711AS	125
BK1133611AS	BK1201018AC	125
BK1133611AS	BK1156811AS	125
BK1133611AS	51.54112.6030	125
BK1151611AS	51.93020.0335	125
BK1151611AS	51930200335	125
BK1155311AS	4221300045	124
BK1155311AS	4221300145	124
BK1155311AS	51.54130.6018	124
BK1155311AS	51541306018	124
BK1156711AS	51541006005	128
BK1156711AS	51.54100.7003	128
BK1156711AS	51.54100.6023	128
BK1156711AS	51.54100.6005	128
BK1156711AS	51541006023	128
BK1156711AS	51541007003	128
BK1156711AS	BK1156811AS	128
BK1156711AS	BK1201018AC	128
BK1156711AS	51.54113.5044	128
BK1156711AS	BK1133611AS	128
BK1156811AS	51541006023	127
BK1156811AS	51541007003	127
BK1156811AS	BK1156711AS	127
BK1156811AS	BK1201018AC	127
BK1156811AS	51541006005	127
BK1156811AS	51.54210.0128	127
BK1156811AS	BK1133611AS	127
BK1156811AS	51.54100.7003	127
BK1156811AS	51.54100.6023	127
BK1156811AS	51.54100.6005	127
BK1163311AS	51.54113.5033	128
BK1200300AS	N2.50999.0166	160
BK1200300AS	9710028050	160
BK1200300AS	971 002 805 0	160
BK1200300AS	1738442	160
BK1200300AS	1664345	160
BK1200301AS	I74907N50	162
BK1200301AS	DX70CAT	162
BK1200301AS	BK8501408	162
BK1200301AS	BK1201408AS	162
BK1200301AS	BK1201401AS	162
BK1200301AS	BK1200304AS	162
BK1200301AS	BK1201101AS	162
BK1200301AS	BBU6441	162
BK1200301AS	99100360073	162
BK1200301AS	85500014354	162
BK1200301AS	I87888	162
BK1200301AS	MB4630	162
BK1200301AS	0014319105	162
BK1200301AS	0014318905	162
BK1200301AS	0014318305	162
BK1200301AS	001431830580	162
BK1200301AS	00143183050080	162
BK1200301AS	I74907	162
BK1200301AS	DX70CXU	162
BK1200301AS	DX70CROG	162
BK1200301AS	DX70C	162
BK1200301AS	571175	162
BK1200301AS	6996123	162
BK1200301AS	461 315 008 0	162
BK1200301AS	1506783	162
BK1200301AS	1347911	162
BK1200301AS	1314047	162
BK1200301AS	0481064601	162
BK1200301AS	0481064601000	162
BK1200301AS	0024312705	162
BK1200301AS	0014319905	162
BK1200301AS	0024318105	162
BK1200301AS	04783981	162
BK1200301AS	1518060	162

BK Nr.	Referenz Nr.	Page
BK1200301AS	1571175	162
BK1200301AS	1589620	162
BK1200301AS	571123	162
BK1200301AS	571122	162
BK1200301AS	4783981	162
BK1200301AS	4613150427	162
BK1200301AS	4613150420	162
BK1200301AS	4613150087	162
BK1200301AS	4613150080	162
BK1200301AS	354611	162
BK1200301AS	345325	162
BK1200301AS	1613328	162
BK1200304AS	1347911	162
BK1200304AS	1506783	162
BK1200304AS	1518060	162
BK1200304AS	1571175	162
BK1200304AS	1613328	162
BK1200304AS	345325	162
BK1200304AS	354611	162
BK1200304AS	4613150080	162
BK1200304AS	4613150087	162
BK1200304AS	1314047	162
BK1200304AS	0481064601	162
BK1200304AS	00143183050080	162
BK1200304AS	001431830580	162
BK1200304AS	0014318305	162
BK1200304AS	0014318905	162
BK1200304AS	0014319105	162
BK1200304AS	04783981	162
BK1200304AS	0014319905	162
BK1200304AS	0024312705	162
BK1200304AS	0481064601000	162
BK1200304AS	4613150420	162
BK1200304AS	4613150427	162
BK1200304AS	DX70CAT	162
BK1200304AS	I74907N50	162
BK1200304AS	I87888	162
BK1200304AS	BK1200301AS	162
BK1200304AS	DX70C	162
BK1200304AS	DX70CROG	162
BK1200304AS	DX70CXU	162
BK1200304AS	I74907	162
BK1200304AS	461 315 042 0	162
BK1200304AS	BK8501408	162
BK1200304AS	BK1201408AS	162
BK1200304AS	4783981	162
BK1200304AS	571122	162
BK1200304AS	571123	162
BK1200304AS	6996123	162
BK1200304AS	85500014354	162
BK1200304AS	99100360073	162
BK1200304AS	BBU6441	162
BK1200304AS	BK1201101AS	162
BK1200304AS	BK1201401AS	162
BK1200317AS	4613190187	162
BK1200317AS	85.50001.4812	162
BK1200317AS	85500014812	162
BK1200317AS	99100362301	162
BK1200317AS	BBU7328	162
BK1200317AS	4613190180	162
BK1200317AS	461 319 018 0	162
BK1200317AS	1518068	162
BK1200317AS	0481064202	162
BK1200317AS	04810642020000	162
BK1200317AS	0024311905	162
BK1200317AS	0024311105	162
BK1200317AS	0024310705	162
BK1200318AS	85500014815	162
BK1200318AS	4613190287	162
BK1200318AS	4613190280	162

BK Nr.	Referenz Nr.	Page
BK1200318AS	461 319 028 0	162
BK1200318AS	0024310805	162
BK12003AAS	Q82853054860	163
BK12003AAS	Q8.285.305.4860	163
BK12003AAS	81521306104	163
BK12003AAS	697422	163
BK12003AAS	692454	163
BK12003AAS	5021170164	163
BK12003AAS	5000821900	163
BK12003AAS	5000821899	163
BK12003AAS	4613150052	163
BK12003AAS	461 315 005 2	163
BK12003AAS	42493947	163
BK12003AAS	270969	163
BK12003AAS	0014300460	163
BK1200401AS	6642318	165
BK1200401AS	81521306048	165
BK1200401AS	81521306053	165
BK1200401AS	I74972	165
BK1200401AS	MB4711	165
BK1200401AS	503366R	165
BK1200401AS	503366	165
BK1200401AS	0503366R	165
BK1200401AS	461 307 479 0	165
BK1200401AS	4613074790	165
BK1200401AS	4613074797	165
BK1200401AS	503366A	165
BK1201013AC	51541009015	119
BK1201013AC	51541006015	119
BK1201013AC	51541006013	119
BK1201013AC	51541006011	119
BK1201013AC	51.54100.9015	119
BK1201013AC	51.54100.6015	119
BK1201013AC	51.54100.6013	119
BK1201013AC	51.54100.6011	119
BK1201018AC	51.54100.7003	115
BK1201018AC	51.54100.6023	115
BK1201018AC	51.54100.6005	115
BK1201018AC	BK1156811AS	115
BK1201018AC	BK1156711AS	115
BK1201018AC	51541007003	115
BK1201018AC	51541006023	115
BK1201018AC	51541006005	115
BK1201018AC	BK1133611AS	115
BK1201101AS	85500014354	161
BK1201101AS	6996123	161
BK1201101AS	571123	161
BK1201101AS	571122	161
BK1201101AS	4783981	161
BK1201101AS	4613150427	161
BK1201101AS	4613150420	161
BK1201101AS	4613150087	161
BK1201101AS	4613150080	161
BK1201101AS	99100360073	161
BK1201101AS	BBU6441	161
BK1201101AS	BK1200304AS	161
BK1201101AS	0014319105	161
BK1201101AS	0014318905	161
BK1201101AS	0014318305	161
BK1201101AS	001431830580	161
BK1201101AS	00143183050080	161
BK1201101AS	DX70CAT	161
BK1201101AS	BK8501408	161
BK1201101AS	BK1201408AS	161
BK1201101AS	BK1201401AS	161
BK1201101AS	354611	161
BK1201101AS	345325	161
BK1201101AS	DX70C	161
BK1201101AS	0024318105	161
BK1201101AS	BK1200301AS	161

BK Nr.	Referenz Nr.	Page
BK1201101AS	MB4630	161
BK1201101AS	571175	161
BK1201101AS	I87888	161
BK1201101AS	I74907N50	161
BK1201101AS	I74907	161
BK1201101AS	DX70CXU	161
BK1201101AS	DX70CROG	161
BK1201101AS	04783981	161
BK1201101AS	0014319905	161
BK1201101AS	1613328	161
BK1201101AS	1589620	161
BK1201101AS	1571175	161
BK1201101AS	1518060	161
BK1201101AS	1506783	161
BK1201101AS	1347911	161
BK1201101AS	1314047	161
BK1201101AS	0481064601	161
BK1201101AS	0481064601000	161
BK1201101AS	0024312705	161
BK1201401AS	DX70CROG	165
BK1201401AS	DX70C	165
BK1201401AS	04783981	165
BK1201401AS	0024312705	165
BK1201401AS	0014319905	165
BK1201401AS	1347911	165
BK1201401AS	1314047	165
BK1201401AS	0481064601	165
BK1201401AS	0481064601000	165
BK1201401AS	DX70CXU	165
BK1201401AS	I74907	165
BK1201401AS	0014319105	165
BK1201401AS	0014318905	165
BK1201401AS	0014318305	165
BK1201401AS	001431830580	165
BK1201401AS	00143183050080	165
BK1201401AS	DX70A	165
BK1201401AS	BK1200301AS	165
BK1201401AS	I87888	165
BK1201401AS	I74907N50	165
BK1201401AS	1571175	165
BK1201401AS	4613150087	165
BK1201401AS	99100360073	165
BK1201401AS	85500014354	165
BK1201401AS	6996123	165
BK1201401AS	571123	165
BK1201401AS	571122	165
BK1201401AS	4783981	165
BK1201401AS	4613150427	165
BK1201401AS	4613150420	165
BK1201401AS	BBU6441	165
BK1201401AS	BK1201101AS	165
BK1201401AS	BK1200304AS	165
BK1201401AS	1518060	165
BK1201401AS	1506783	165
BK1201401AS	4613150080	165
BK1201401AS	354611	165
BK1201401AS	345325	165
BK1201401AS	1613328	165
BK1201401AS	BK8501408	165
BK1201401AS	DX70CAT	165
BK1201401AS	BK1201408AS	165
BK1201408AS	6996123	166
BK1201408AS	85500014354	166
BK1201408AS	99100360073	166
BK1201408AS	BBU6441	166
BK1201408AS	BK1201101AS	166
BK1201408AS	BK1200304AS	166
BK1201408AS	BK1201401AS	166
BK1201408AS	DX70CAT	166
BK1201408AS	571123	166

Original-Ersatzteilnummer dienen lediglich Vergleichszwecken. Sie dürfen nicht in Lieferscheinen und Rechnungen an die Fahrzeughalter oder Wiederverkäufer erscheinen.

BK Nr.	Referenz Nr.	Page
BK1201408AS	571122	166
BK1201408AS	4783981	166
BK1201408AS	001431830580	166
BK1201408AS	0014318305	166
BK1201408AS	0014318905	166
BK1201408AS	0014319105	166
BK1201408AS	00143183050080	166
BK1201408AS	4613150087	166
BK1201408AS	4613150420	166
BK1201408AS	4613150427	166
BK1201408AS	BK8501408	166
BK1201408AS	1613328	166
BK1201408AS	345325	166
BK1201408AS	04783981	166
BK1201408AS	DX70C	166
BK1201408AS	DX70CROG	166
BK1201408AS	DX70CXU	166
BK1201408AS	I74907	166
BK1201408AS	I74907N50	166
BK1201408AS	I87888	166
BK1201408AS	BK1200301AS	166
BK1201408AS	0024312705	166
BK1201408AS	0014319905	166
BK1201408AS	1347911	166
BK1201408AS	354611	166
BK1201408AS	4613150080	166
BK1201408AS	1506783	166
BK1201408AS	1518060	166
BK1201408AS	1571175	166
BK1201408AS	0481064601000	166
BK1201408AS	0481064601	166
BK1201408AS	1314047	166
BK1201501AS	81511307005	30
BK1201501AS	81511306013	30
BK1201501AS	0014308801	30
BK1202056AS	9700511700	257
BK1202056AS	970 051 170 0	257
BK1202056AS	81307259062	257
BK1202056AS	81307256062	257
BK1202056AS	81.30725.9062	257
BK1202056AS	81.30725.6062	257
BK1202065AS	9700512170	257
BK1202065AS	970 051 217 0	257
BK1202065AS	81307256060	257
BK1202065AS	81.30725.6060	257
BK1202065AS	1506462	257
BK1202078AS	81307256107	251
BK1202078AS	81307256116	251
BK1202078AS	81307259084	251
BK1202078AS	81307259107	251
BK1202078AS	970 051 412 0	251
BK1202078AS	9700514120	251
BK1202078AS	9700514120	251
BK1202078AS	9700514127	251
BK1202078AS	9700514660	251
BK1202078AS	BK1202078AS	251
BK1202078AS	BK8509185	251
BK1202078AS	81307256092	251
BK1202078AS	81307256085	251
BK1202078AS	81307256084	251
BK1202078AS	1506465A	251
BK1202078AS	1506465	251
BK1202078AS	1506465R	251
BK1202078AS	627052AM	251
BK1202078AS	630361AM	251
BK1202078AS	81.30725.6084	251
BK1202078AS	81.30725.6085	251
BK1202078AS	81.30725.6092	251
BK1202078AS	81.30725.6107	251
BK1202078AS	81.30725.9084	251

BK Nr.	Referenz Nr.	Page
BK1202078AS	81.30725.9107	251
BK1202088AS	9700512140	257
BK1202088AS	970 051 214 0	257
BK1202088AS	81307256052	257
BK1202088AS	81.30725.6052	257
BK1202096AS	970 051 432 0	258
BK1202096AS	9700514320	258
BK1202096AS	BK1102074AS	258
BK1202096AS	81307256108	258
BK1202191AS	9700514410	257
BK1202191AS	9700514410	257
BK1202191AS	970 051 441 0	257
BK1202191AS	81307256104	257
BK1202191AS	81.30725.6104	257
BK1202191AS	629184AM	257
BK1202191AS	0002540447	257
BK1202194AS	81307256100	257
BK1202194AS	970 051 446 0	257
BK1202194AS	9700514460	257
BK12027DAS	BK8502704	156
BK12027DAS	81521066014	156
BK12027DAS	0486204017N50	156
BK12027DAS	0486204017	156
BK12027DAS	0486204017	156
BK12027DAS	0486204017181	156
BK12027DAS	0486204017000	156
BK12029AAS	K039530N50	163
BK12029AAS	BK8502901	163
BK12029AAS	81521306268	163
BK12029AAS	81.52130.6268	163
BK12029AAS	0486200007	163
BK12029AAS	0486200007181	163
BK12029AAS	0486200007000	163
BK1203014AC	51.54000.7074	116
BK1203014AC	51540007074	116
BK1203014AC	4071300015	116
BK1203014AC	407 130 00 15	116
BK1203016AC	51540007055	117
BK1203016AC	51.54000.7055	117
BK1203017AC	51.54000.7064	117
BK1203017AC	51540007064	117
BK1203017AC	447 130 04 15	117
BK1203017AC	4471300415	117
BK1203018AC	51540007114	115
BK1203018AC	51540007075	115
BK1203018AC	51.54000.7114	115
BK1203018AC	51.54000.7075	115
BK1203019AC	4071300115	117
BK1203019AC	51540007058	117
BK1203019AC	51.54000.7058	117
BK1203019AC	51540009058	117
BK1203021AC	51540007057	117
BK1203021AC	51.54000.7057	117
BK1203021AC	4471301815	117
BK1203021AC	447 130 18 15	117
BK1203021AC	51540007058	117
BK1203024AC	51.54000.7063	120
BK1203024AC	51540007063	120
BK1203025AC	4471301815	120
BK1203025AC	51540009128	120
BK1203025AC	51540007128	120
BK1203025AC	51.54000.9128	120
BK1203025AC	51.54000.7128	120
BK1203026AC	51540007059	120
BK1203026AC	51.54000.7059	120
BK1203027AC	447 130 37 15	115
BK1203027AC	4471303715	115
BK1203027AC	51.54000.7073	115
BK1203027AC	51540007073	115
BK1203028AC	51540009079	119

BK Nr.	Referenz Nr.	Page
BK1203028AC	51540007130	119
BK1203028AC	51540007120	119
BK1203028AC	51540007079	119
BK1203028AC	51.54000.9079	119
BK1203028AC	51.54000.7130	119
BK1203028AC	51.54000.7120	119
BK1203028AC	51.54000.7079	119
BK1203028AC	4071300415	119
BK1203035AC	51540007058	117
BK1203035AC	51.54000.7058	117
BK1203036AC	51.54000.7058	116
BK1203036AC	51540007058	116
BK1203037AC	51540009058	116
BK1203037AC	51.54000.7058	116
BK1203037AC	51540007058	116
BK1203037AC	4071300115	116
BK1203038AC	51.54000.7129	120
BK1203038AC	51540007129	120
BK1203039AC	51.54000.7074	117
BK1203040AC	51.54000.7074	116
BK1203041AC	51.54000.7074	116
BK1203042AC	51.54100.7028	118
BK1203043AC	51.54000.7058	120
BK1203044AC	51.54100.7033	119
BK1203046AC	51.54000.7109	118
BK1203046AC	51.54000.7107	118
BK1203046AC	51.54000.7082	118
BK1203046AC	51540007109	118
BK1203046AC	51540007107	118
BK1203046AC	51540007082	118
BK1203046AC	BK1126611AS	118
BK1203047AC	51.54000.7086	115
BK1203047AC	51.54000.7121	115
BK1203047AC	51540007086	115
BK1203047AC	51540007121	115
BK1203047AC	51540007131	115
BK1203048AC	51541006001	118
BK1203048AC	51.54100.6001	118
BK1203049AC	51.54100.6009	115
BK1203050AC	51541007010	118
BK1203050AC	51.54100.7010	118
BK1203051AC	51.54100.7066	118
BK1203051AC	51541007066	118
BK1203052AC	51541009007	118
BK1203052AC	51541006007	118
BK1203052AC	51.54100.9007	118
BK1203052AC	51.54100.6007	118
BK1203053AC	51541006003	115
BK1203053AC	51.54100.6003	115
BK1204020AC	LP3940	113
BK1204020AC	II14385	113
BK1204020AC	II14385AT	113
BK1204020AC	81541016053	113
BK1204020AC	81.54101.6053	113
BK1204032AC	51541017193	119
BK1204032AC	51541017192	119
BK1204032AC	51.54101.7192	119
BK1204032AC	51.54101.7193	119
BK1204032AC	51.54101.7194	119
BK1204032AC	51.54101.7199	119
BK1204032AC	51.54101.7202	119
BK1204032AC	51.54101.7205	119
BK1204032AC	51.54101.9202	119
BK1204032AC	51541017202	119
BK1204032AC	51541017191	119
BK1204032AC	51.54101.7191	119
BK1204032AC	51541017205	119
BK1204032AC	51541019202	119
BK1204032AC	I94064000	119
BK1204032AC	I94064AT	119

BK Nr.	Referenz Nr.	Page
BK1204032AC	I94064ES	119
BK1204032AC	LK3927	119
BK1204032AC	51541017199	119
BK1204032AC	51541017194	119
BK1204032AC	4111470620	119
BK1204032AC	4111470627	119
BK1204040AC	9061304215	119
BK1204040AC	9061305115	119
BK1204040AC	9061302915	119
BK1204040AC	BK8504115	119
BK1204040AC	411 151 008 0	119
BK1204040AC	51541017240	119
BK1204040AC	51.54101.7240	119
BK1204040AC	411 151 004 0	119
BK1204040AC	4111540040	119
BK1204040AC	4111540040	119
BK1204040AC	4111510080	119
BK1204040AC	1517938	119
BK1204040AC	20200390600	119
BK1204040AC	411 154 000 0	119
BK1204040AC	9061301215	119
BK1204040AC	4111540000	119
BK1204040AC	4111540030	119
BK1204040AC	4111540030	119
BK1204071AC	51541007080	116
BK1204071AC	K001611	116
BK1204071AC	51.54100.7080	116
BK1204071AC	LP3993	116
BK12109FC	51.06601.0243	237
BK12110FC	51.06601.0204	237
BK12133FC	51066017015	245
BK12133FC	51.06630.0077	245
BK12133FC	51.06630.0073	245
BK12133FC	51.06601.7020	245
BK12133FC	51066300077	245
BK12133FC	51066017020	245
BK12133FC	51066300073	245
BK12133FC	BK7205760	245
BK12133FC	BK7205768	245
BK12133FC	51.06601.7015	245
BK12133FC	2100043231	245
BK12142FC	6401800600	236
BK12142FC	51066300074	236
BK12142FC	51066300050	236
BK12142FC	51.06630.0074	236
BK12142FC	51.06630.0050	236
BK1215105AS	176628	161
BK1215105AS	176628R	161
BK1215105AS	328012011	161
BK1215105AS	328014011	161
BK1215105AS	328014031	161
BK1215105AS	42017083	161
BK1215105AS	4678080	161
BK1215105AS	4695730	161
BK1215105AS	81.52315.6211	161
BK1215105AS	81523156211	161
BK1215105AS	8157863	161
BK1215105AS	8157893	161
BK1215105AS	8787592	161
BK1215105AS	176628A	161
BK1215105AS	1593863	161
BK1215105AS	1509055	161
BK1215105AS	0004305781	161
BK1215105AS	0176628R	161
BK1215105AS	04678080	161
BK1215105AS	04695730	161
BK1215105AS	08787592	161
BK1215105AS	BK1215104AS	161
BK1215105AS	88.52315.6211	161
BK1215105AS	88523156211	161

Original-Ersatzteilnummer dienen lediglich Vergleichszwecken. Sie dürfen nicht in Lieferscheinen und Rechnungen an die Fahrzeughalter oder Wiederverkäufer erscheinen.

BK Nr.	Referenz Nr.	Page
BK1215105AS	961 702 001 0	161
BK1215105AS	9617020010	161
BK1215105AS	9617020017	161
BK1215105AS	BK12151DAS	161
BK1215105AS	DPM43A	161
BK12151DAS	1593863	163
BK12151DAS	176628A	163
BK12151DAS	176628	163
BK12151DAS	176628R	163
BK12151DAS	328012011	163
BK12151DAS	328014011	163
BK12151DAS	1509055	163
BK12151DAS	961 702 001 2	163
BK12151DAS	9617020012	163
BK12151DAS	0004305781	163
BK12151DAS	08787592	163
BK12151DAS	04695730	163
BK12151DAS	04678080	163
BK12151DAS	0176628R	163
BK12151DAS	328014031	163
BK12151DAS	42017083	163
BK12151DAS	BK1215104AS	163
BK12151DAS	DPM43A	163
BK12151DAS	9617020017	163
BK12151DAS	BK1215105AS	163
BK12151DAS	9617020010	163
BK12151DAS	88523156211	163
BK12151DAS	88.52315.6211	163
BK12151DAS	8787592	163
BK12151DAS	4678080	163
BK12151DAS	4695730	163
BK12151DAS	81.52315.6211	163
BK12151DAS	81523156211	163
BK12151DAS	8157863	163
BK12151DAS	8157893	163
BK1215206AS	961 723 100 0	164
BK1215206AS	9617231000	164
BK1215206AS	9617231007	164
BK1215206AS	HB1500	164
BK1215206AS	I86656AT	164
BK1215206AS	I86656	164
BK1215206AS	81523159113	164
BK1215206AS	81523156118	164
BK1215206AS	81.52315.6113	164
BK1215206AS	81.52315.6116	164
BK1215206AS	81.52315.6118	164
BK1215206AS	81.52315.9113	164
BK1215206AS	81523156113	164
BK1215206AS	81523156116	164
BK12152CAS	9617230002	163
BK12152CAS	961 723 000 2	163
BK12152CAS	93161152	163
BK12152CAS	81523156129	163
BK12152CAS	3090943	163
BK12152CAS	0034305281	163
BK1215306AS	85.50001.2353	168
BK1215306AS	85500012353	168
BK1215306AS	85.50001.2352	168
BK1215306AS	85500012352	168
BK1215306AS	85.50001.2356	168
BK1215306AS	85500012356	168
BK1215306AS	85.50001.2347	168
BK1215306AS	85500012347	168
BK1215306AS	328019002	168
BK1215306AS	HB1205	168
BK1215306AS	I92197	168
BK1215306AS	85500012131	168
BK1215306AS	85.50001.2131	168
BK1215306AS	85500012117	168
BK1215306AS	961 722 272 0	168

BK Nr.	Referenz Nr.	Page
BK1215306AS	9617222720	168
BK1215306AS	85.50001.4495	168
BK1215306AS	85500014495	168
BK1215306AS	85.50001.1974	168
BK1215306AS	85500011974	168
BK1215306AS	85.50001.1973	168
BK1215306AS	85500011973	168
BK1215306AS	85.50001.2022	168
BK1215306AS	85500012022	168
BK1215306AS	85.50001.2117	168
BK1215311AS	961 722 158 0	165
BK1215311AS	9617221580	165
BK1215311AS	9617221587	165
BK1215311AS	HB1190	165
BK1215311AS	I76885	165
BK1215311AS	I92191	165
BK1215311AS	84523156005	165
BK1215311AS	81523159089	165
BK1215311AS	00222710	165
BK1215311AS	1519248	165
BK1215311AS	222710	165
BK1215311AS	81523156087	165
BK1215311AS	81523156089	165
BK1215311AS	81523156121	165
BK1215318AS	81.52315.6086	164
BK1215318AS	81.52315.6090	164
BK1215318AS	81.52315.6122	164
BK1215318AS	81523156086	164
BK1215318AS	1487010297	164
BK1215318AS	1487010297000	164
BK1215318AS	1519251	164
BK1215318AS	5430129609	164
BK1215318AS	0481016603	164
BK1215318AS	0481016603100	164
BK1215318AS	0481016603000	164
BK1215318AS	0024308681	164
BK1215318AS	81523156090	164
BK1215318AS	6134300081	164
BK1215318AS	I92190ATR	164
BK1215318AS	Q82853004930	164
BK1215318AS	I92190	164
BK1215318AS	Q82853000000	164
BK1215318AS	81523156122	164
BK1215318AS	81523159086	164
BK1215318AS	961 722 262 0	164
BK1215318AS	9617222620	164
BK1215318AS	I92190AT	164
BK1215318AS	I76767	164
BK1215318AS	HB1189	164
BK1215318AS	BK1215806AS	164
BK1215318AS	9617222627	164
BK12153CAS	9617220042	164
BK12153CAS	961 722 004 2	164
BK12153CAS	81523156106	164
BK12153CAS	5000823245	164
BK12153CAS	5000823245	164
BK12153CAS	500005983	164
BK12153CAS	1519247	164
BK12153CAS	0034303381	164
BK12153CAS	0025867243	164
BK12154AAS	81523156057	164
BK12154AAS	81523156056	164
BK12154AAS	BK1215401AS	164
BK12154AAS	BK12154AKAS	164
BK12154AAS	HB1154	164
BK12154AAS	I76112	164
BK1215501AS	6876972	161
BK1215501AS	6775595	161
BK1215501AS	1524299	161
BK1215501AS	81523156078	161

BK Nr.	Referenz Nr.	Page
BK1215501AS	I84644	161
BK1215501AS	I82170	161
BK1215501AS	HB1241	161
BK1215501AS	HB1142	161
BK1215501AS	9617210020	161
BK1215501AS	86015528	161
BK1215502AS	5021170417	161
BK1215502AS	5000544905	161
BK1215502AS	4822431	161
BK1215502AS	41822694	161
BK1215502AS	1506443	161
BK1215502AS	1325088R	161
BK1215502AS	1325088	161
BK1215502AS	015528	161
BK1215502AS	86015528	161
BK1215502AS	81523156165	161
BK1215502AS	9515443	161
BK1215502AS	9617210040	161
BK1215502AS	I82171N00	161
BK1215502AS	I82171	161
BK1215502AS	I82171AT	161
BK1215502AS	HB1143	161
BK1215502AS	9617210447	161
BK1215502AS	BK1215905AS	161
BK1215502AS	BK8505909	161
BK1215502AS	9617210440	161
BK1215502AS	9617210047	161
BK1215503AS	81523156145	161
BK1215503AS	9617210330	161
BK1215503AS	HB1176	161
BK1215503AS	HB1260	161
BK1215503AS	HB1267	161
BK1215503AS	I82175	161
BK1215503AS	I89397	161
BK1215503AS	I98746	161
BK1215503AS	81523156130	161
BK1215503AS	81523156124	161
BK1215503AS	81523156123	161
BK1215503AS	6876972	161
BK1215503AS	81523156078	161
BK1215503AS	1524301	161
BK1215503AS	42041606	161
BK1215503AS	5.271.31.210.00.0	161
BK1215503AS	527131210000	161
BK1215503AS	81523156077	161
BK1215503AS	81523156082	161
BK1215505AS	I82177	164
BK1215505AS	HB1350	164
BK1215505AS	81523156074	164
BK12155AAS	81523156111	163
BK12155AAS	I72321	163
BK12155AAS	272790	163
BK12155AAS	81411	163
BK12155AAS	BK12155CAS	163
BK12155AAS	BK12155BAS	163
BK12155BAS	BK12155CAS	255
BK12155BAS	81411	255
BK12155BAS	272790	255
BK12155BAS	BK12155AAS	255
BK12155BAS	I72321	255
BK12155BAS	81523156111	255
BK12155CAS	I82178004	163
BK12155CAS	BK12155BAS	163
BK12155CAS	81411	163
BK12155CAS	272790	163
BK12155CAS	I72321	163
BK12155CAS	81523156111	163
BK12155CAS	BK12155AAS	163
BK1215901AS	BK1216001AS	161
BK1215901AS	9617210407	161

BK Nr.	Referenz Nr.	Page
BK1215901AS	9617210400	161
BK1215901AS	961 721 040 0	161
BK1215901AS	85500014546	161
BK1215901AS	1518215	161
BK1215901AS	0034301881	161
BK1215903AS	9617210007	165
BK1215903AS	9617210000	165
BK1215903AS	961 721 000 0	165
BK1215903AS	81523156054	165
BK1215903AS	0004307881	165
BK1215903AS	000430788180	165
BK1215903AS	00043078810080	165
BK1216201AS	42089956	106
BK1216201AS	338021001	106
BK1216201AS	81.43619.6006	106
BK1216201AS	81.43619.6004	106
BK1216201AS	81.43610.6134	106
BK1216201AS	81.43610.6004	106
BK1216201AS	80251720000	106
BK1216201AS	80251720000	106
BK1216201AS	8.025.172.000.0	106
BK1216201AS	77414	106
BK1216201AS	6773736	106
BK1216201AS	42530879	106
BK1216201AS	4425011900	106
BK1216201AS	4630320200	106
BK1216201AS	050519	106
BK1216201AS	050506	106
BK1216201AS	1506101	106
BK1216201AS	1291360	106
BK1216201AS	0243112800	106
BK1216201AS	02.4311.28.00	106
BK1216201AS	0003290825	106
BK1216201AS	000329082580	106
BK1216201AS	4630320227	106
BK1216201AS	4630320220	106
BK1216201AS	4630320207	106
BK1216201AS	502918101	106
BK1216201AS	5001871034	106
BK1216201AS	0003275125	106
BK1216201AS	BK8505522	106
BK1216201AS	99100362124	106
BK1216201AS	99100360046	106
BK1216201AS	9450471	106
BK1216201AS	81436196006	106
BK1216201AS	81436196004	106
BK1216201AS	81436106134	106
BK1216201AS	81436106004	106
BK1216201AS	BK8506002	106
BK1216201AS	SV3111	106
BK1216201AS	0003290425	106
BK1216201AS	BK8500414	106
BK1216201AS	CF351925/F001882	106
BK1216201AS	5000791019	106
BK1216201AS	500002862	106
BK1216201AS	4712512	106
BK1216201AS	4630740007	106
BK1216201AS	4630740000	106
BK1216201AS	I83153	106
BK1216201AS	I83153ATR	106
BK1216201AS	I83153AT	106
BK1216201AS	I73100	106
BK1216201AS	I73100AT	106
BK1216201AS	FBU3132	106
BK1216201AS	CF351925F001882	106
BK12173FC	51066010230	237
BK12173FC	51.06601.0230	237
BK1220101AS	81504106124	139
BK1220101AS	81504106159	139
BK1220101AS	81504106185	139

Original-Ersatzteilnummer dienen lediglich Vergleichszwecken. Sie dürfen nicht in Lieferscheinen und Rechnungen an die Fahrzeughalter oder Wiederverkäufer erscheinen.

BK Nr.	Referenz Nr.	Page
BK1220101AS	BZ6517	139
BK1220101AS	I66032AT	139
BK1220101AS	I66032ES	139
BK1220101AS	I66032	139
BK1220101AS	I77342	139
BK1220101AS	81504106120	139
BK1220101AS	81504106117	139
BK1220101AS	0482510004000	139
BK1220101AS	4253250410	139
BK1220101AS	4253250417	139
BK1220101AS	81.50410.6117	139
BK1220101AS	81.50410.6120	139
BK1220101AS	81.50410.6124	139
BK1220101AS	81.50410.6159	139
BK1220101AS	81.50410.6185	139
BK1220201AS	I66033	138
BK1220201AS	I66033ES	138
BK1220201AS	I66033AT	138
BK1220201AS	BZ6621	138
BK1220201AS	81504109118	138
BK12204AAS	9253200022	254
BK12204AAS	925 320 002 2	254
BK12204AAS	81504106165	254
BK12204AAS	694417	254
BK12204AAS	6211926	254
BK12204AAS	5000807357	254
BK12204AAS	272884	254
BK12204AAS	1697222	254
BK12204AAS	1104250	254
BK12204AAS	0694417	254
BK12204AAS	0054205424	254
BK12204AAS	0025863042	254
BK12204AAS	0025862642	254
BK1222108AS	81.51101.6081	137
BK1222108AS	81.51101.6082	137
BK1222108AS	81.51101.6083	137
BK1222108AS	81.51101.6105	137
BK1222108AS	81.51101.6111	137
BK1222108AS	81.51101.6115	137
BK1222108AS	81.51101.6315	137
BK1222108AS	81.51101.6080	137
BK1222108AS	79303	137
BK1222108AS	77348	137
BK1222108AS	6212188	137
BK1222108AS	5021170051	137
BK1222108AS	5000809565	137
BK1222108AS	4231069000	137
BK1222108AS	4231069000	137
BK1222108AS	4231061030	137
BK1222108AS	81.51101.9105	137
BK1222108AS	81511016080	137
BK1222108AS	81511016081	137
BK1222108AS	II33441A	137
BK1222108AS	BZ3537	137
BK1222108AS	BX3535	137
BK1222108AS	BX3534	137
BK1222108AS	BBU5932	137
BK1222108AS	ASX0014020	137
BK1222108AS	945153	137
BK1222108AS	834483	137
BK1222108AS	81511019105	137
BK1222108AS	81511016315	137
BK1222108AS	81511016115	137
BK1222108AS	81511016111	137
BK1222108AS	81511016105	137
BK1222108AS	81511016083	137
BK1222108AS	81511016082	137
BK1222108AS	II33441	137
BK1222108AS	4230065260	137
BK1222108AS	0004207424	137

BK Nr.	Referenz Nr.	Page
BK1222108AS	0064201618	137
BK1222108AS	0044208718	137
BK1222108AS	0044208618	137
BK1222108AS	0038855200	137
BK1222108AS	0014207424	137
BK1222108AS	0014206824	137
BK1222108AS	0014206724	137
BK1222108AS	0014203924	137
BK1222108AS	0014203824	137
BK1222108AS	0014203724	137
BK1222108AS	0014203624	137
BK1222108AS	0014203524	137
BK1222108AS	0004209224	137
BK1222108AS	0004209124	137
BK1222108AS	0004207524	137
BK1222108AS	0064201718	137
BK1222108AS	02.032.73.10.0	137
BK1222108AS	0203273100	137
BK1222108AS	423 106 900 0	137
BK1222108AS	3345108	137
BK1222108AS	1H312161609	137
BK1222108AS	175203	137
BK1222108AS	1738480	137
BK1222108AS	120351201	137
BK1222108AS	120351101	137
BK1222108AS	120350203	137
BK1222108AS	1010154	137
BK1222108AS	05.444.15.01.0	137
BK1222108AS	05.444.15.10.0	137
BK1222108AS	05.444.15.11.0	137
BK1222108AS	051012	137
BK1222108AS	0544415010	137
BK1222108AS	0544415100	137
BK1222108AS	0544415110	137
BK1240101AS	9710021507	160
BK1240101AS	AG46729002	160
BK1240101AS	AG46729002	160
BK1240101AS	AJU7602	160
BK1240101AS	AS3000	160
BK1240101AS	AS3002	160
BK1240101AS	BK1241901AS	160
BK1240101AS	CF351054	160
BK1240101AS	H03140201	160
BK1240101AS	9710021500	160
BK1240101AS	971 002 150 0	160
BK1240101AS	830550R	160
BK1240101AS	0243107700	160
BK1240101AS	0481023204	160
BK1240101AS	050005	160
BK1240101AS	0830550	160
BK1240101AS	1738443	160
BK1240101AS	815807	160
BK1240101AS	82580000060	160
BK1240101AS	830550A	160
BK1240101AS	830550	160
BK1240109AS	N2521160026	160
BK1240109AS	9710023017	160
BK1240109AS	9710023010	160
BK1240109AS	971 002 301 0	160
BK1240109AS	5816897	160
BK1240109AS	5021208823	160
BK1240109AS	5021208823	160
BK1240109AS	349842	160
BK1240109AS	1506171	160
BK1240111AS	N2509990162	164
BK1240111AS	CF352393	164
BK1240111AS	9710023040	164
BK1240111AS	9710023040	164
BK1240111AS	971 002 304 0	164
BK1240111AS	1519300	164

BK Nr.	Referenz Nr.	Page
BK1240112AS	N2509990164	160
BK1240112AS	F001122	160
BK1240112AS	CF351996	160
BK1240112AS	9710023077	160
BK1240112AS	9710023070	160
BK1240112AS	971 002 307 0	160
BK1240112AS	5021208564	160
BK1240112AS	5021208564	160
BK1240112AS	1518259	160
BK1240202AS	973 002 402 0	98
BK1240202AS	85500011621	98
BK1240202AS	81523016196	98
BK1240202AS	81523016031	98
BK1240202AS	701150R	98
BK1240202AS	701150	98
BK1240202AS	701150A	98
BK1240202AS	631119	98
BK1240202AS	9730024020	98
BK1240202AS	9730024027	98
BK1240202AS	I77418ES	98
BK1240202AS	I77418AT	98
BK1240202AS	I76626	98
BK1240202AS	I60363	98
BK1240202AS	I60363AT	98
BK1240202AS	AB2778	98
BK1240202AS	AB2761	98
BK1240202AS	9730024300	98
BK1240202AS	611119	98
BK1240202AS	4458404	98
BK1240202AS	42066122	98
BK1240202AS	0024312805	98
BK1240202AS	0014314805	98
BK1240202AS	0014313705	98
BK1240202AS	0014313405	98
BK1240202AS	0014312805	98
BK1240202AS	0014311805	98
BK1240202AS	0004313405	98
BK1240202AS	I77418	98
BK1240202AS	04458404	98
BK1240202AS	0481061005000	98
BK1240202AS	324697	98
BK1240202AS	295489	98
BK1240202AS	293139	98
BK1240202AS	1571101	98
BK1240202AS	10571101	98
BK1240202AS	0481061012000	98
BK1240202AS	0481061005	98
BK1240202AS	0481061005090	98
BK12402DAS	9730020082	255
BK12402DAS	973 002 008 2	255
BK12402DAS	81523016175	255
BK12402DAS	81523016157	255
BK1240302AS	9730025210	98
BK1240302AS	973 002 521 0	98
BK1240302AS	91523016118	98
BK1240302AS	85500014328	98
BK1240302AS	82523016007	98
BK1240302AS	81523016173	98
BK1240302AS	81523016165	98
BK1240302AS	81523016154	98
BK1240302AS	81523016121	98
BK1240302AS	9730025210	98
BK1240302AS	9730025217	98
BK1240302AS	I93262	98
BK1240302AS	I93262AT	98
BK1240302AS	I9326201	98
BK1240302AS	FBU5837	98
BK1240302AS	BK8502539	98
BK1240302AS	AB2835	98
BK1240302AS	99100360007	98

BK Nr.	Referenz Nr.	Page
BK1240302AS	9730025397	98
BK1240302AS	9730025390	98
BK1240302AS	81523016120	98
BK1240302AS	81523016119	98
BK1240302AS	81.52301.6121	98
BK1240302AS	0481061219	98
BK1240302AS	0481061219000	98
BK1240302AS	0481061209	98
BK1240302AS	0481061020	98
BK1240302AS	0481061020000	98
BK1240302AS	0034310205	98
BK1240302AS	0034310005	98
BK1240302AS	0024310105	98
BK1240302AS	0014318705	98
BK1240302AS	0481061233000	98
BK1240302AS	0481061233	98
BK1240302AS	81.52301.6120	98
BK1240302AS	42106882	98
BK1240302AS	42100481	98
BK1240302AS	42051712	98
BK1240302AS	3173151	98
BK1240302AS	1607887	98
BK1240302AS	1589765	98
BK1240302AS	1518264	98
BK1240302AS	08163008	98
BK1240303AS	9730025020	92
BK1240303AS	9730025017	92
BK1240303AS	9730025010	92
BK1240303AS	973 002 501 0	92
BK1240303AS	81523019153	92
BK1240303AS	81523016153	92
BK1240303AS	0014318605	92
BK1240603AS	81521506005	154
BK1240603AS	81521506006	154
BK1240603AS	81521506012	154
BK1240603AS	81521506013	154
BK1240603AS	81521509003	154
BK1240603AS	8283609100	154
BK1240603AS	945408	154
BK1240603AS	I63354AT	154
BK1240603AS	I63354	154
BK1240603AS	I77763	154
BK1240603AS	RE2221	154
BK1240603AS	RE2224	154
BK1240603AS	4730170010	154
BK1240603AS	81521506003	154
BK1240603AS	6238860	154
BK1240603AS	0014292144	154
BK1240603AS	0034297844	154
BK1240603AS	0044291244	154
BK1240603AS	0069857	154
BK1240603AS	0069857R	154
BK1240603AS	02511330	154
BK1240603AS	050327	154
BK1240603AS	1505388	154
BK1240603AS	42043784	154
BK1240603AS	4672022	154
BK1240603AS	473 017 000 0	154
BK1240603AS	4730170000	154
BK1240603AS	4730170007	154
BK1240801AS	42033849	153
BK1240801AS	42033847	153
BK1240801AS	1325332	153
BK1240801AS	0034295944	153
BK1240801AS	81436096005	153
BK1240801AS	81.52116.9045	153
BK1240801AS	81.52116.6045	153
BK1240801AS	42043782	153
BK1240801AS	42071349	153
BK1240801AS	5000243949	153

Original-Ersatzteilnummer dienen lediglich Vergleichszwecken. Sie dürfen nicht in Lieferscheinen und Rechnungen an die Fahrzeughalter oder Wiederverkäufer erscheinen.

BK Nr.	Referenz Nr.	Page
BK1240801AS	0034291644	153
BK1240801AS	0014299144	153
BK1240801AS	0024298444	153
BK1240801AS	0034293044	153
BK1240801AS	0034295344	153
BK1240801AS	0014296844	153
BK1240801AS	0004293044	153
BK1240801AS	81.52116.6021	153
BK1240801AS	81.52116.6020	153
BK1240801AS	81.52116.6019	153
BK1240801AS	81521169045	153
BK1240801AS	973 001 020 0	153
BK1240801AS	9730010200	153
BK1240801AS	9730010207	153
BK1240801AS	81521166020	153
BK1240801AS	81521166021	153
BK1240801AS	81521166022	153
BK1240801AS	81521166023	153
BK1240801AS	81521166045	153
BK1240801AS	81521166014	153
BK1240801AS	81.52116.6013	153
BK1240801AS	1325332R	153
BK1240801AS	6886834	153
BK1240801AS	81521166013	153
BK1240801AS	81521166019	153
BK1240801AS	81.43609.6005	153
BK1240801AS	0014290844	153
BK1240802AS	90.81011.4360	153
BK1240802AS	85500014392	153
BK1240802AS	85500013131	153
BK1240802AS	85.50001.4392	153
BK1240802AS	85.50001.3131	153
BK1240802AS	8283421000	153
BK1240802AS	81991643679	153
BK1240802AS	81436099008	153
BK1240802AS	81436096008	153
BK1240802AS	81.99164.3679	153
BK1240802AS	81.43609.9008	153
BK1240802AS	81.43609.6008	153
BK1240802AS	90.81011.4390	153
BK1240802AS	90810114360	153
BK1240802AS	90810114390	153
BK1240802AS	RE1105	153
BK1240802AS	Q82834210000	153
BK1240802AS	Q8.283.421.0000	153
BK1240802AS	I76792	153
BK1240802AS	I46365	153
BK1240802AS	AC570A	153
BK1240802AS	A2131600	153
BK1240802AS	9730010107	153
BK1240802AS	9730010100	153
BK1240802AS	973 001 010 0	153
BK1240802AS	945379	153
BK1240802AS	RE1110	153
BK1240802AS	8.283.421.000	153
BK1240802AS	8.283.421.000	153
BK1240802AS	2444906	153
BK1240802AS	1481026008	153
BK1240802AS	1278511	153
BK1240802AS	050318	153
BK1240802AS	0481026008000	153
BK1240802AS	04625756	153
BK1240802AS	02444906	153
BK1240802AS	01278511	153
BK1240802AS	0034295244	153
BK1240802AS	0024733005	153
BK1240802AS	0014293044	153
BK1240802AS	0004296544	153
BK1240802AS	24733005	153
BK1240802AS	348909	153

BK Nr.	Referenz Nr.	Page
BK1240802AS	77390	153
BK1240802AS	71005249	153
BK1240802AS	61578004	153
BK1240802AS	522545R	153
BK1240802AS	522545	153
BK1240802AS	522545A	153
BK1240802AS	5029280	153
BK1240802AS	355018011	153
BK1240802AS	42015698	153
BK1240802AS	42020573	153
BK1240802AS	4625756	153
BK1240802AS	5000012541	153
BK1240810AS	81521166043	153
BK1240810AS	81521166053	153
BK1240810AS	81521166056	153
BK1240810AS	81521166057	153
BK1240810AS	81521166066	153
BK1240810AS	81521166073	153
BK1240810AS	81521506011	153
BK1240810AS	973 001 221 0	153
BK1240810AS	9730012210	153
BK1240810AS	9730012217	153
BK1240810AS	81251506011	153
BK1240810AS	81.52150.6011	153
BK1240810AS	81.52116.6073	153
BK1240810AS	0481026012000	153
BK1240810AS	0481026012090	153
BK1240810AS	0481026012	153
BK1240810AS	1519317	153
BK1240810AS	280622	153
BK1240810AS	387819	153
BK1240810AS	81.52116.6053	153
BK1240810AS	81.52116.6056	153
BK1240810AS	81.52116.6057	153
BK1240810AS	81.52116.6066	153
BK1240901AS	81521106020	92
BK1240901AS	81521106028	92
BK1240901AS	81521106061	92
BK1240901AS	84.52110.6006	92
BK1240901AS	84521106006	92
BK1240901AS	890.00.36.0383	92
BK1240901AS	89000360383	92
BK1240901AS	8123746	92
BK1240901AS	81.52110.6061	92
BK1240901AS	81.52110.6028	92
BK1240901AS	81.52110.6020	92
BK1240901AS	7938213-1	92
BK1240901AS	79382131	92
BK1240901AS	79100360026	92
BK1240901AS	791.00.36.0026	92
BK1240901AS	79000360316	92
BK1240901AS	90.81011.5118	92
BK1240901AS	90810115118	92
BK1240901AS	KY1505/1	92
BK1240901AS	K000643	92
BK1240901AS	I69861	92
BK1240901AS	I69861AT	92
BK1240901AS	I33379	92
BK1240901AS	I33379AT	92
BK1240901AS	DR4377	92
BK1240901AS	DR4345	92
BK1240901AS	DR4305	92
BK1240901AS	BK1240920AS	92
BK1240901AS	BK1240914AS	92
BK1240901AS	99000362231	92
BK1240901AS	99000360400	92
BK1240901AS	990.00.36.2231	92
BK1240901AS	990.00.36.0400	92
BK1240901AS	VFA1150001	92
BK1240901AS	790.00.36.0316	92

BK Nr.	Referenz Nr.	Page
BK1240901AS	0004315406	92
BK1240901AS	189644	92
BK1240901AS	1505992	92
BK1240901AS	1257928	92
BK1240901AS	09986596	92
BK1240901AS	08123746	92
BK1240901AS	0481063013090	92
BK1240901AS	0481063013000	92
BK1240901AS	0222030100	92
BK1240901AS	0034290244	92
BK1240901AS	0014299844	92
BK1240901AS	0014297944	92
BK1240901AS	0014295244	92
BK1240901AS	0014293744	92
BK1240901AS	0004296344	92
BK1240901AS	0001440028	92
BK1240901AS	189644	92
BK1240901AS	203670	92
BK1240901AS	709116	92
BK1240901AS	61577723	92
BK1240901AS	502922577	92
BK1240901AS	5021170272	92
BK1240901AS	5021170102	92
BK1240901AS	5001832026	92
BK1240901AS	500005828	92
BK1240901AS	4341001377	92
BK1240901AS	4341001370	92
BK1240901AS	234433K	92
BK1240901AS	314012003	92
BK1240901AS	434 100 124 0	92
BK1240901AS	4341001040	92
BK1240901AS	4341001240	92
BK1240901AS	4341001247	92
BK1240901AS	4341001047	92
BK1240902AS	4686546	92
BK1240902AS	4706889	92
BK1240902AS	81.52110.6087	92
BK1240902AS	81521106087	92
BK1240902AS	DR4239	92
BK1240902AS	DR4255	92
BK1240902AS	I75355	92
BK1240902AS	K000629	92
BK1240902AS	4341002277	92
BK1240902AS	4341002270	92
BK1240902AS	434 100 227 0	92
BK1240902AS	0024290844	92
BK1240902AS	0024290944	92
BK1240902AS	0024296944	92
BK1240902AS	0481063009000	92
BK1240902AS	175890	92
BK1240902AS	0004296144	92
BK1240902AS	314014005	92
BK1240902AS	42470201	92
BK1240903AS	0004295944	99
BK1240903AS	0024297144	99
BK1240903AS	81.52110.6040	99
BK1240903AS	637207020	99
BK1240903AS	5000806701	99
BK1240903AS	K000638	99
BK1240903AS	DR4372	99
BK1240903AS	4341001207	99
BK1240903AS	4341001200	99
BK1240903AS	434 100 120 0	99
BK1240903AS	81521106040	99
BK1240905AS	434 100 122 0	99
BK1240905AS	366695	99
BK1240905AS	354889	99
BK1240905AS	314012001	99
BK1240905AS	1590129	99
BK1240905AS	1590128	99

BK Nr.	Referenz Nr.	Page
BK1240905AS	42040891	99
BK1240905AS	4341001020	99
BK1240905AS	4341001027	99
BK1240905AS	VPC4D	99
BK1240905AS	K000639	99
BK1240905AS	Q82830770000	99
BK1240905AS	4341001220	99
BK1240905AS	4341001227	99
BK1240905AS	110442	99
BK1240905AS	0523986	99
BK1240905AS	0523968	99
BK1240905AS	0014294144	99
BK1240905AS	0014295344	99
BK1240905AS	0014296144	99
BK1240905AS	0014297744	99
BK1240905AS	0016226GASX199008	99
BK1240905AS	0024297244	99
BK1240905AS	0110442	99
BK1240905AS	02.431.02.00.0	99
BK1240905AS	0243102000	99
BK1240905AS	02516823	99
BK1240905AS	02519924	99
BK1240905AS	04456357	99
BK1240905AS	0481063020000	99
BK1240905AS	0004296444	99
BK1240905AS	I69856	99
BK1240905AS	81521106009	99
BK1240905AS	81521107017	99
BK1240905AS	890.00.36.0381	99
BK1240905AS	89000360381	99
BK1240905AS	990.00.36.2229	99
BK1240905AS	BK1240911AS	99
BK1240905AS	99000362229	99
BK1240905AS	DR4300	99
BK1240905AS	DR4340	99
BK1240905AS	DR4373	99
BK1240905AS	I27926AT	99
BK1240905AS	I27926	99
BK1240905AS	I69856AT	99
BK1240905AS	81.52110.7017	99
BK1240905AS	81.52110.6009	99
BK1240905AS	8.283.077.000	99
BK1240905AS	5000809164	99
BK1240905AS	5021170100	99
BK1240905AS	523968	99
BK1240905AS	523986	99
BK1240905AS	58100630	99
BK1240905AS	780.00.36.0383	99
BK1240905AS	78000360383	99
BK1240905AS	790.00.36.0314	99
BK1240905AS	79505	99
BK1240905AS	7938212-3	99
BK1240905AS	79382123	99
BK1240905AS	79100360024	99
BK1240905AS	791.00.36.0024	99
BK1240905AS	79000360314	99
BK1240906AS	1135961	93
BK1240906AS	1203093	93
BK1240906AS	0633492	93
BK1240906AS	110443A	93
BK1240906AS	110443	93
BK1240906AS	110443R	93
BK1240906AS	02.431.02.40.0	93
BK1240906AS	1134344	93
BK1240906AS	179171	93
BK1240906AS	0481063007000	93
BK1240906AS	1505994	93
BK1240906AS	20062530	93
BK1240906AS	314012004	93
BK1240906AS	434 100 220 0	93

Original-Ersatzteilnummer dienen lediglich Vergleichszwecken. Sie dürfen nicht in Lieferscheinen und Rechnungen an die Fahrzeughalter oder Wiederverkäufer erscheinen.

BK Nr.	Referenz Nr.	Page
BK1240906AS	42040890	93
BK1240906AS	314014001	93
BK1240906AS	0014297544	93
BK1240906AS	0034294744	93
BK1240906AS	5000806701	93
BK1240906AS	DR4345	93
BK1240906AS	DR4305	93
BK1240906AS	81521106040	93
BK1240906AS	0004296244	93
BK1240906AS	0004294744	93
BK1240906AS	0004292044	93
BK1240906AS	0014295144	93
BK1240906AS	0014293544	93
BK1240906AS	0004311606	93
BK1240906AS	0004297544	93
BK1240906AS	0014296444	93
BK1240906AS	0014298044	93
BK1240906AS	0024290044	93
BK1240906AS	0024297044	93
BK1240906AS	175890	93
BK1240906AS	4341001050	93
BK1240906AS	0014297944	93
BK1240906AS	745081	93
BK1240906AS	81.52110.6041	93
BK1240906AS	81.52110.6013	93
BK1240906AS	8.283.312.000.0	93
BK1240906AS	K000627	93
BK1240906AS	I69848	93
BK1240906AS	DR4253	93
BK1240906AS	DR4230	93
BK1240906AS	A43178M10A02	93
BK1240906AS	99100362232	93
BK1240906AS	CF351198	93
BK1240906AS	K000644	93
BK1240906AS	79382131	93
BK1240906AS	0034290244	93
BK1240906AS	0014299844	93
BK1240906AS	644255	93
BK1240906AS	81521106041	93
BK1240906AS	4341001250	93
BK1240906AS	4341001257	93
BK1240906AS	4341002207	93
BK1240906AS	4341002200	93
BK1240906AS	4425000700	93
BK1240906AS	5000284127	93
BK1240906AS	2516828	93
BK1240906AS	5000589984	93
BK1240906AS	584333	93
BK1240906AS	81521106013	93
BK1240906AS	81521106058	93
BK1240906AS	81521106045	93
BK1240906AS	633492	93
BK1240906AS	5021170104	93
BK1240906AS	5021170106	93
BK1240906AS	5021170108	93
BK1240907AS	584886	99
BK1240907AS	5021170096	99
BK1240907AS	5000113957	99
BK1240907AS	4341000227	99
BK1240907AS	4341000220	99
BK1240907AS	4341000027	99
BK1240907AS	4341000020	99
BK1240907AS	434 100 002 0	99
BK1240907AS	314013001	99
BK1240907AS	1698274	99
BK1240907AS	0481063002090	99
BK1240907AS	DR4152	99
BK1240907AS	I69841AT	99
BK1240907AS	CF351272	99
BK1240907AS	BK1240915AS	99

BK Nr.	Referenz Nr.	Page
BK1240907AS	A78860M10A05	99
BK1240907AS	99000362234	99
BK1240907AS	990.00.36.2234	99
BK1240907AS	90810115110	99
BK1240907AS	90.81011.5110	99
BK1240907AS	89000360385	99
BK1240907AS	K000614	99
BK1240907AS	I69841	99
BK1240907AS	DR4120	99
BK1240907AS	0481063002000	99
BK1240907AS	664735	99
BK1240907AS	81521106025	99
BK1240907AS	81.52110.6025	99
BK1240907AS	8.225.294.000.0	99
BK1240907AS	79406	99
BK1240907AS	79100360028	99
BK1240907AS	791.00.36.0028	99
BK1240907AS	79000360318	99
BK1240907AS	79000350065	99
BK1240907AS	790.00.36.0318	99
BK1240907AS	790.00.35.0065	99
BK1240907AS	82252940000	99
BK1240907AS	82252940000	99
BK1240907AS	03429304	99
BK1240907AS	02516826	99
BK1240907AS	0243103700	99
BK1240907AS	02.431.03.70.0	99
BK1240907AS	01135960	99
BK1240907AS	0014297344	99
BK1240907AS	0014294744	99
BK1240907AS	0004295744	99
BK1240907AS	890.00.36.0385	99
BK1240907AS	88521106201	99
BK1240907AS	88.52110.6201	99
BK1240908AS	81521107011	99
BK1240908AS	81.52110.7011	99
BK1240908AS	79100360022	99
BK1240908AS	791.00.36.0022	99
BK1240908AS	79000360321	99
BK1240908AS	790.00.36.0321	99
BK1240908AS	77393	99
BK1240908AS	580988	99
BK1240908AS	502926808	99
BK1240908AS	90.81011.5168	99
BK1240908AS	90810115168	99
BK1240908AS	K000618	99
BK1240908AS	I69843	99
BK1240908AS	I69843AT	99
BK1240908AS	DR4155	99
BK1240908AS	DR4122	99
BK1240908AS	99018360040	99
BK1240908AS	99000362236	99
BK1240908AS	990.18.36.0040	99
BK1240908AS	99.00036.2236	99
BK1240908AS	5000031569	99
BK1240908AS	4341000247	99
BK1240908AS	4341000240	99
BK1240908AS	02516827	99
BK1240908AS	0243101900	99
BK1240908AS	02.431.01.90.0	99
BK1240908AS	0110444	99
BK1240908AS	0110440	99
BK1240908AS	0014297444	99
BK1240908AS	0014294644	99
BK1240908AS	0004298344	99
BK1240908AS	0004295544	99
BK1240908AS	0481063004000	99
BK1240908AS	0481063004090	99
BK1240908AS	4341000047	99
BK1240908AS	4341000040	99

BK Nr.	Referenz Nr.	Page
BK1240908AS	434 100 004 0	99
BK1240908AS	42071237	99
BK1240908AS	314013002	99
BK1240908AS	262079	99
BK1240908AS	110444	99
BK1240908AS	110440	99
BK1240908AS	0481063005000	99
BK1240909AS	BK1240910AS	99
BK1240909AS	99000362235	99
BK1240909AS	DR4128	99
BK1240909AS	DR4153	99
BK1240909AS	0004295844	99
BK1240909AS	0024295244	99
BK1240909AS	0481063016000	99
BK1240909AS	99.00036.2235	99
BK1240909AS	88521106200	99
BK1240909AS	88.52110.6200	99
BK1240909AS	81521106031	99
BK1240909AS	81.52110.6031	99
BK1240909AS	Q82833200000	99
BK1240909AS	Q8.283.320.0000	99
BK1240909AS	K000616	99
BK1240909AS	I75349	99
BK1240909AS	0481063016090	99
BK1240909AS	1130753	99
BK1240909AS	8.283.320.000	99
BK1240909AS	79100360029	99
BK1240909AS	791.00.36.0029	99
BK1240909AS	5029224R	99
BK1240909AS	5021170097	99
BK1240909AS	5000869122	99
BK1240909AS	5000606458	99
BK1240909AS	5000071569	99
BK1240909AS	4737743	99
BK1240909AS	434 100 003 0	99
BK1240909AS	314013003	99
BK1240909AS	4341000030	99
BK1240909AS	4341000037	99
BK1240909AS	4341000230	99
BK1240909AS	4341000237	99
BK1240909AS	4341000430	99
BK1240910AS	4341000430	98
BK1240910AS	4341000237	98
BK1240910AS	4341000230	98
BK1240910AS	4341000037	98
BK1240910AS	4341000030	98
BK1240910AS	314013003	98
BK1240910AS	1130753	98
BK1240910AS	4737743	98
BK1240910AS	5000071569	98
BK1240910AS	5000606458	98
BK1240910AS	5000869122	98
BK1240910AS	5021170097	98
BK1240910AS	5029224R	98
BK1240910AS	791.00.36.0029	98
BK1240910AS	79100360029	98
BK1240910AS	8.283.320.000	98
BK1240910AS	0481063016090	98
BK1240910AS	0481063016000	98
BK1240910AS	434 100 023 0	98
BK1240910AS	BK1240909AS	98
BK1240910AS	I75349	98
BK1240910AS	K000616	98
BK1240910AS	Q8.283.320.0000	98
BK1240910AS	Q82833200000	98
BK1240910AS	81.52110.6031	98
BK1240910AS	81521106031	98
BK1240910AS	88.52110.6200	98
BK1240910AS	0024295244	98
BK1240910AS	0004295844	98

BK Nr.	Referenz Nr.	Page
BK1240910AS	DR4153	98
BK1240910AS	DR4128	98
BK1240910AS	99000362235	98
BK1240910AS	99.00036.2235	98
BK1240910AS	88521106200	98
BK1240911AS	791.00.36.0024	98
BK1240911AS	79100360024	98
BK1240911AS	79382123	98
BK1240911AS	7938212-3	98
BK1240911AS	79505	98
BK1240911AS	8.283.077.000	98
BK1240911AS	79000360314	98
BK1240911AS	790.00.36.0314	98
BK1240911AS	78000360383	98
BK1240911AS	780.00.36.0383	98
BK1240911AS	58100630	98
BK1240911AS	523986	98
BK1240911AS	523968	98
BK1240911AS	5021170100	98
BK1240911AS	81.52110.6009	98
BK1240911AS	81.52110.7017	98
BK1240911AS	81521106009	98
BK1240911AS	434 100 102 0	98
BK1240911AS	I69856	98
BK1240911AS	I69856AT	98
BK1240911AS	I27926	98
BK1240911AS	I27926AT	98
BK1240911AS	DR4373	98
BK1240911AS	DR4340	98
BK1240911AS	DR4300	98
BK1240911AS	99000362229	98
BK1240911AS	990.00.36.2229	98
BK1240911AS	89000360381	98
BK1240911AS	890.00.36.0381	98
BK1240911AS	81521107017	98
BK1240911AS	BK1240905AS	98
BK1240911AS	0004296444	98
BK1240911AS	0481063020000	98
BK1240911AS	04456357	98
BK1240911AS	02519924	98
BK1240911AS	02516823	98
BK1240911AS	0243102000	98
BK1240911AS	02.431.02.00.0	98
BK1240911AS	0110442	98
BK1240911AS	0024297244	98
BK1240911AS	0016226GASX199008	98
BK1240911AS	0014297744	98
BK1240911AS	0014296144	98
BK1240911AS	0014295344	98
BK1240911AS	0014294144	98
BK1240911AS	0523968	98
BK1240911AS	0523986	98
BK1240911AS	110442	98
BK1240911AS	5000809164	98
BK1240911AS	4341001227	98
BK1240911AS	4341001220	98
BK1240911AS	Q82830770000	98
BK1240911AS	K000639	98
BK1240911AS	VPC4D	98
BK1240911AS	4341001027	98
BK1240911AS	4341001020	98
BK1240911AS	1590128	98
BK1240911AS	1590129	98
BK1240911AS	314012001	98
BK1240911AS	354889	98
BK1240911AS	366695	98
BK1240911AS	42040891	98
BK1240912AS	4341001257	101
BK1240912AS	4425000700	101
BK1240912AS	5000589984	101

Original-Ersatzteilnummer dienen lediglich Vergleichszwecken. Sie dürfen nicht in Lieferscheinen und Rechnungen an die Fahrzeughalter oder Wiederverkäufer erscheinen.

BK Nr.	Referenz Nr.	Page
BK1240912AS	5021170104	101
BK1240912AS	633492	101
BK1240912AS	K000644	101
BK1240912AS	CF351198	101
BK1240912AS	81521106058	101
BK1240912AS	4341001250	101
BK1240912AS	4341001050	101
BK1240912AS	0024290044	101
BK1240912AS	0024297044	101
BK1240912AS	02.431.02.40.0	101
BK1240912AS	0633492	101
BK1240912AS	1134344	101
BK1240912AS	1505994	101
BK1240912AS	20062530	101
BK1240912AS	314012004	101
BK1240912AS	745081	101
BK1240912AS	02516821	101
BK1240912AS	02516825	101
BK1240912AS	02534029	101
BK1240912AS	03423512	101
BK1240912AS	03423565	101
BK1240912AS	03429310	101
BK1240912AS	04456359	101
BK1240912AS	0481063021000	101
BK1240912AS	050512	101
BK1240912AS	11061508	101
BK1240912AS	2516825	101
BK1240912AS	434 100 105 0	101
BK1240912AS	42032387	101
BK1240912AS	4341001057	101
BK1240912AS	5000806701	101
BK1240912AS	5021170106	101
BK1240912AS	5029681	101
BK1240912AS	0243102400	101
BK1240912AS	02516822	101
BK1240912AS	0014298044	101
BK1240912AS	0034290244	101
BK1240912AS	990.00.36.2232	101
BK1240912AS	99000360250	101
BK1240912AS	99000362232	101
BK1240912AS	BK1240913AS	101
BK1240912AS	99100362233	101
BK1240912AS	DR4301	101
BK1240912AS	DR4378	101
BK1240912AS	I27927AT	101
BK1240912AS	I27927	101
BK1240912AS	I69857AT	101
BK1240912AS	I69857	101
BK1240912AS	II30267AT	101
BK1240912AS	II30267	101
BK1240912AS	M05913600	101
BK1240912AS	Q82833120000	101
BK1240912AS	VPC4B	101
BK1240912AS	0014299844	101
BK1240912AS	990.00.36.0250	101
BK1240912AS	945144	101
BK1240912AS	77394	101
BK1240912AS	5029681R	101
BK1240912AS	0024297144	101
BK1240912AS	0004295944	101
BK1240912AS	81521106040	101
BK1240912AS	0014296544	101
BK1240912AS	0004297544	101
BK1240912AS	0014296444	101
BK1240912AS	790.00.36.0317	101
BK1240912AS	8.283.312.000.0	101
BK1240912AS	90810115112	101
BK1240912AS	90.81011.5112	101
BK1240912AS	89000360384	101
BK1240912AS	890.00.36.0384	101

BK Nr.	Referenz Nr.	Page
BK1240912AS	88521106207	101
BK1240912AS	88.52110.6207	101
BK1240912AS	81.52110.6058	101
BK1240912AS	79000360317	101
BK1240913AS	5021170106	93
BK1240913AS	5029681	93
BK1240913AS	434 100 125 0	93
BK1240913AS	BK1240912AS	93
BK1240913AS	II30267	93
BK1240913AS	M05913600	93
BK1240913AS	Q82833120000	93
BK1240913AS	VPC4B	93
BK1240913AS	99100362233	93
BK1240913AS	DR4301	93
BK1240913AS	5000806701	93
BK1240913AS	4341001057	93
BK1240913AS	03423512	93
BK1240913AS	03423565	93
BK1240913AS	03429310	93
BK1240913AS	04456359	93
BK1240913AS	0481063021000	93
BK1240913AS	050512	93
BK1240913AS	11061508	93
BK1240913AS	2516825	93
BK1240913AS	42032387	93
BK1240913AS	02534029	93
BK1240913AS	DR4378	93
BK1240913AS	88521106207	93
BK1240913AS	890.00.36.0384	93
BK1240913AS	89000360384	93
BK1240913AS	90.81011.5112	93
BK1240913AS	90810115112	93
BK1240913AS	945144	93
BK1240913AS	990.00.36.0250	93
BK1240913AS	990.00.36.2232	93
BK1240913AS	99000360250	93
BK1240913AS	88.52110.6207	93
BK1240913AS	81.52110.6058	93
BK1240913AS	I27927AT	93
BK1240913AS	I27927	93
BK1240913AS	I69857AT	93
BK1240913AS	I69857	93
BK1240913AS	II30267AT	93
BK1240913AS	5029681R	93
BK1240913AS	77394	93
BK1240913AS	790.00.36.0317	93
BK1240913AS	79000360317	93
BK1240913AS	99000362232	93
BK1240913AS	02516825	93
BK1240913AS	79382131	93
BK1240913AS	0014296444	93
BK1240913AS	0014298044	93
BK1240913AS	0024290044	93
BK1240913AS	0024297044	93
BK1240913AS	02.431.02.40.0	93
BK1240913AS	0633492	93
BK1240913AS	1134344	93
BK1240913AS	1505994	93
BK1240913AS	20062530	93
BK1240913AS	0004297544	93
BK1240913AS	81521106040	93
BK1240913AS	0034290244	93
BK1240913AS	0014299844	93
BK1240913AS	0014297944	93
BK1240913AS	0004295944	93
BK1240913AS	0024297144	93
BK1240913AS	5000806701	93
BK1240913AS	DR4345	93
BK1240913AS	DR4305	93
BK1240913AS	0014296544	93

BK Nr.	Referenz Nr.	Page
BK1240913AS	314012004	93
BK1240913AS	4341001050	93
BK1240913AS	644255	93
BK1240913AS	745081	93
BK1240913AS	8.283.312.000.0	93
BK1240913AS	99100362232	93
BK1240913AS	CF351198	93
BK1240913AS	K000644	93
BK1240913AS	0243102400	93
BK1240913AS	02516821	93
BK1240913AS	02516822	93
BK1240913AS	81521106041	93
BK1240913AS	81521106013	93
BK1240913AS	81521106058	93
BK1240913AS	4341001250	93
BK1240913AS	4341001257	93
BK1240913AS	4341002200	93
BK1240913AS	4425000700	93
BK1240913AS	5000589984	93
BK1240913AS	5021170106	93
BK1240913AS	5021170104	93
BK1240913AS	633492	93
BK1240913AS	81521106045	93
BK1240914AS	5021170102	101
BK1240914AS	502922577	101
BK1240914AS	61577723	101
BK1240914AS	790.00.36.0316	101
BK1240914AS	79000360316	101
BK1240914AS	500005828	101
BK1240914AS	4341001377	101
BK1240914AS	4341001370	101
BK1240914AS	4341001047	101
BK1240914AS	4341001247	101
BK1240914AS	4341001240	101
BK1240914AS	4341001040	101
BK1240914AS	791.00.36.0026	101
BK1240914AS	79100360026	101
BK1240914AS	81521106028	101
BK1240914AS	81.52110.6020	101
BK1240914AS	7938213-1	101
BK1240914AS	81521106020	101
BK1240914AS	81.52110.6061	101
BK1240914AS	90810115118	101
BK1240914AS	90.81011.5118	101
BK1240914AS	89000360383	101
BK1240914AS	890.00.36.0383	101
BK1240914AS	84521106006	101
BK1240914AS	84.52110.6006	101
BK1240914AS	81521106061	101
BK1240914AS	79382131	101
BK1240914AS	990.00.36.0400	101
BK1240914AS	I33379AT	101
BK1240914AS	DR4377	101
BK1240914AS	K000643	101
BK1240914AS	I69861	101
BK1240914AS	I69861AT	101
BK1240914AS	I33379	101
BK1240914AS	DR4305	101
BK1240914AS	BK1240920AS	101
BK1240914AS	99000362231	101
BK1240914AS	99000360400	101
BK1240914AS	990.00.36.2231	101
BK1240914AS	DR4345	101
BK1240914AS	VFA1150001	101
BK1240914AS	BK1240901AS	101
BK1240914AS	314012003	101
BK1240914AS	1505992	101
BK1240914AS	0481063013090	101
BK1240914AS	0481063013000	101
BK1240914AS	0034290244	101

BK Nr.	Referenz Nr.	Page
BK1240914AS	0014299844	101
BK1240914AS	0014297944	101
BK1240914AS	434 100 104 0	101
BK1240914AS	0004315406	101
BK1240914AS	0004296344	101
BK1240914AS	0014293744	101
BK1240914AS	0014295244	101
BK1240915AS	88.52110.6201	101
BK1240915AS	88521106201	101
BK1240915AS	890.00.36.0385	101
BK1240915AS	0004295744	101
BK1240915AS	0014294744	101
BK1240915AS	0014297344	101
BK1240915AS	01135960	101
BK1240915AS	02.431.03.70.0	101
BK1240915AS	0243103700	101
BK1240915AS	02516826	101
BK1240915AS	82252940000	101
BK1240915AS	82252940000	101
BK1240915AS	81521106025	101
BK1240915AS	664735	101
BK1240915AS	790.00.35.0065	101
BK1240915AS	790.00.36.0318	101
BK1240915AS	79000350065	101
BK1240915AS	79000360318	101
BK1240915AS	791.00.36.0028	101
BK1240915AS	79100360028	101
BK1240915AS	79406	101
BK1240915AS	8.225.294.000.0	101
BK1240915AS	81.52110.6025	101
BK1240915AS	03429304	101
BK1240915AS	0481063002000	101
BK1240915AS	434 100 022 0	101
BK1240915AS	K000614	101
BK1240915AS	89000360385	101
BK1240915AS	90.81011.5110	101
BK1240915AS	90810115110	101
BK1240915AS	990.00.36.2234	101
BK1240915AS	99000362234	101
BK1240915AS	A78860M10A05	101
BK1240915AS	CF351272	101
BK1240915AS	DR4120	101
BK1240915AS	BK1240907AS	101
BK1240915AS	I69841	101
BK1240915AS	I69841AT	101
BK1240915AS	0481063002090	101
BK1240915AS	1698274	101
BK1240915AS	314013001	101
BK1240915AS	4341000020	101
BK1240915AS	4341000027	101
BK1240915AS	4341000220	101
BK1240915AS	4341000227	101
BK1240915AS	5000113957	101
BK1240915AS	5021170096	101
BK1240915AS	584886	101
BK1240915AS	DR4152	101
BK1240916AS	2516830	100
BK1240916AS	262080	100
BK1240916AS	314014002	100
BK1240916AS	314014003	100
BK1240916AS	329511	100
BK1240916AS	3423564	100
BK1240916AS	434 100 202 0	100
BK1240916AS	187433	100
BK1240916AS	1598426	100
BK1240916AS	1517985	100
BK1240916AS	1130644	100
BK1240916AS	0481063010000	100
BK1240916AS	0024296744	100
BK1240916AS	0014294944	100

Original-Ersatzteilnummer dienen lediglich Vergleichszwecken. Sie dürfen nicht in Lieferscheinen und Rechnungen an die Fahrzeughalter oder Wiederverkäufer erscheinen.

BK Nr.	Referenz Nr.	Page
BK1240916AS	0004296044	100
BK1240916AS	0004315406	100
BK1240916AS	42032386	100
BK1240916AS	4341002020	100
BK1240916AS	VPC3E	100
BK1240916AS	K000634	100
BK1240916AS	I698531	100
BK1240916AS	DR4260	100
BK1240916AS	DR4235	100
BK1240916AS	99100360032	100
BK1240916AS	BK8500222	100
BK1240916AS	81521106065	100
BK1240916AS	81.52110.6065	100
BK1240916AS	4341002027	100
BK1240916AS	4341002220	100
BK1240916AS	4341002227	100
BK1240916AS	4684664	100
BK1240916AS	5000504515	100
BK1240916AS	5000589982	100
BK1240916AS	502924808	100
BK1240918AS	81.52110.6069	92
BK1240918AS	81.52110.6089	92
BK1240918AS	81521106048	92
BK1240918AS	81521106054	92
BK1240918AS	81521106068	92
BK1240918AS	81521106069	92
BK1240918AS	81521106089	92
BK1240918AS	8169974	92
BK1240918AS	DR4331	92
BK1240918AS	DR4354	92
BK1240918AS	DR4381	92
BK1240918AS	I75358	92
BK1240918AS	K000647	92
BK1240918AS	81.52110.6068	92
BK1240918AS	81.52110.6054	92
BK1240918AS	81.52110.6048	92
BK1240918AS	81521106045	92
BK1240918AS	0014299444	92
BK1240918AS	0024298344	92
BK1240918AS	0481063031000	92
BK1240918AS	3181897	92
BK1240918AS	434 100 130 0	92
BK1240918AS	4341001300	92
BK1240918AS	4341001307	92
BK1240918AS	5000590248	92
BK1240918AS	511233405	92
BK1240918AS	8025068000	92
BK1240918AS	8025068000	92
BK1240918AS	81.52110.6045	92
BK1240919AS	81521106059	100
BK1240919AS	81.52110.6059	100
BK1240919AS	4341001317	100
BK1240919AS	4341001310	100
BK1240919AS	434 100 131 0	100
BK1240919AS	1517984	100
BK1240919AS	0034290644	100
BK1240920AS	84.52110.6006	100
BK1240920AS	84521106006	100
BK1240920AS	890.00.36.0383	100
BK1240920AS	89000360383	100
BK1240920AS	90.81011.5118	100
BK1240920AS	90810115118	100
BK1240920AS	81.52110.6061	100
BK1240920AS	81521106020	100
BK1240920AS	7938213-1	100
BK1240920AS	81.52110.6020	100
BK1240920AS	79382131	100
BK1240920AS	0481063013000	100
BK1240920AS	81521106061	100
BK1240920AS	81521106028	100

BK Nr.	Referenz Nr.	Page
BK1240920AS	4341001247	100
BK1240920AS	4341001047	100
BK1240920AS	4341001370	100
BK1240920AS	4341001377	100
BK1240920AS	500005828	100
BK1240920AS	5021170102	100
BK1240920AS	502922577	100
BK1240920AS	61577723	100
BK1240920AS	790.00.36.0316	100
BK1240920AS	79000360316	100
BK1240920AS	791.00.36.0026	100
BK1240920AS	79100360026	100
BK1240920AS	0481063013090	100
BK1240920AS	1505992	100
BK1240920AS	BK1240914AS	100
BK1240920AS	DR4305	100
BK1240920AS	I33379	100
BK1240920AS	I69861AT	100
BK1240920AS	I69861	100
BK1240920AS	K000643	100
BK1240920AS	DR4377	100
BK1240920AS	I33379AT	100
BK1240920AS	DR4345	100
BK1240920AS	VFA1150001	100
BK1240920AS	434 100 137 0	100
BK1240920AS	BK1240901AS	100
BK1240920AS	99000362231	100
BK1240920AS	99000360400	100
BK1240920AS	314012003	100
BK1240920AS	4341001040	100
BK1240920AS	4341001240	100
BK1240920AS	0014293744	100
BK1240920AS	0014295244	100
BK1240920AS	0014297944	100
BK1240920AS	0014299844	100
BK1240920AS	990.00.36.2231	100
BK1240920AS	990.00.36.0400	100
BK1240920AS	0004296344	100
BK1240920AS	0004315406	100
BK1240920AS	0034290244	100
BK1240922AS	81521106024	100
BK1240922AS	81521106081	100
BK1240922AS	DR4234	100
BK1240922AS	DR4236	100
BK1240922AS	DR4250	100
BK1240922AS	I69852	100
BK1240922AS	I69854	100
BK1240922AS	K000624	100
BK1240922AS	0004296144	100
BK1240922AS	81.52110.6081	100
BK1240922AS	81.52110.6024	100
BK1240922AS	4341002217	100
BK1240922AS	0004313606	100
BK1240922AS	0014295044	100
BK1240922AS	0024296844	100
BK1240922AS	0481063008000	100
BK1240922AS	1580313	100
BK1240922AS	2516829	100
BK1240922AS	314014004	100
BK1240922AS	434 100 221 0	100
BK1240922AS	4341002210	100
BK1241201AS	9347022210	90
BK1241201AS	0014310406	90
BK1241201AS	81.52151.6033	90
BK1241201AS	81.52151.6028	90
BK1241201AS	81.52151.6023	90
BK1241201AS	81.52151.6020	90
BK1241201AS	0024319306	90
BK1241201AS	0024312906	90
BK1241201AS	9347022217	90

BK Nr.	Referenz Nr.	Page
BK1241201AS	AE4162	90
BK1241201AS	I99810	90
BK1241201AS	I85512	90
BK1241201AS	I85512AT	90
BK1241201AS	I74321	90
BK1241201AS	I74321AT	90
BK1241201AS	I73329	90
BK1241201AS	I73329AT	90
BK1241201AS	BK1243101AS	90
BK1241201AS	0024310406	90
BK1241201AS	002431040680	90
BK1241201AS	81521516020	90
BK1241201AS	81521516023	90
BK1241201AS	81521516028	90
BK1241201AS	81521516033	90
BK1241201AS	81521516056	90
BK1241201AS	9347022107	90
BK1241201AS	9347022100	90
BK1241201AS	81521516063	90
BK1241201AS	81.52151.6056	90
BK1241201AS	81.52151.6063	90
BK1241201AS	0014318406	90
BK1241201AS	0014317806	90
BK1241201AS	0014317706	90
BK1241201AS	0014316806	90
BK1241201AS	0014316106	90
BK1241201AS	0014314706	90
BK1241201AS	0014313806	90
BK1241201AS	0014313506	90
BK1241202AS	I80190AT	90
BK1241202AS	81521516091	90
BK1241202AS	81521516076	90
BK1241202AS	81521516074	90
BK1241202AS	81521516058	90
BK1241202AS	I70615	90
BK1241202AS	I70615ATR	90
BK1241202AS	I70615AT	90
BK1241202AS	BK1243007AS	90
BK1241202AS	BK1241204AS	90
BK1241202AS	AE4178	90
BK1241202AS	AE4158	90
BK1241202AS	81521516065	90
BK1241202AS	81521516062	90
BK1241202AS	I99811AT	90
BK1241202AS	I85513	90
BK1241202AS	I80190	90
BK1241202AS	II14419	90
BK1241202AS	II18490	90
BK1241202AS	81521516049	90
BK1241202AS	81521516045	90
BK1241202AS	81521516024	90
BK1241202AS	81521516009	90
BK1241202AS	81521516053	90
BK1241202AS	81521516050	90
BK1241202AS	I99811	90
BK1241202AS	9347023007	90
BK1241202AS	0014311506	90
BK1241202AS	04458151	90
BK1241202AS	02516965	90
BK1241202AS	0024319206	90
BK1241202AS	0024312806	90
BK1241202AS	0024310606	90
BK1241202AS	002431060680	90
BK1241202AS	0014315806	90
BK1241202AS	0014313906	90
BK1241202AS	0014313006	90
BK1241202AS	001431300680	90
BK1241202AS	0014312006	90
BK1241202AS	04458506	90
BK1241202AS	04775745	90

BK Nr.	Referenz Nr.	Page
BK1241202AS	9347023000	90
BK1241202AS	81521519074	90
BK1241202AS	9347023220	90
BK1241202AS	9347023227	90
BK1241202AS	81521516005	90
BK1241202AS	81.52151.6024	90
BK1241202AS	81.52151.6005	90
BK1241202AS	5000121755	90
BK1241202AS	4462569	90
BK1241202AS	1518183	90
BK1241202AS	42051732	90
BK1241202AS	2516914	90
BK1241204AS	9347023220	90
BK1241204AS	9347023227	90
BK1241204AS	81521516005	90
BK1241204AS	81.52151.6024	90
BK1241204AS	81.52151.6005	90
BK1241204AS	5000121755	90
BK1241204AS	81521519074	90
BK1241204AS	9347023000	90
BK1241204AS	9347023007	90
BK1241204AS	AE4158	90
BK1241204AS	AE4178	90
BK1241204AS	BK1243007AS	90
BK1241204AS	I70615AT	90
BK1241204AS	I70615ATR	90
BK1241204AS	I70615	90
BK1241204AS	4462569	90
BK1241204AS	1518183	90
BK1241204AS	0014312006	90
BK1241204AS	001431300680	90
BK1241204AS	0014313006	90
BK1241204AS	0014313906	90
BK1241204AS	0014315806	90
BK1241204AS	002431060680	90
BK1241204AS	0024310606	90
BK1241204AS	0024312806	90
BK1241204AS	0024319206	90
BK1241204AS	02516965	90
BK1241204AS	04458151	90
BK1241204AS	04458506	90
BK1241204AS	04775745	90
BK1241204AS	42051732	90
BK1241204AS	0014311506	90
BK1241204AS	I80190AT	90
BK1241204AS	81.52151.6058	90
BK1241204AS	81.52151.6053	90
BK1241204AS	81.52151.6050	90
BK1241204AS	81.52151.6049	90
BK1241204AS	81.52151.6074	90
BK1241204AS	81.52151.6076	90
BK1241204AS	81.52151.6091	90
BK1241204AS	81.52151.9074	90
BK1241204AS	II18490	90
BK1241204AS	II14419	90
BK1241204AS	I80190	90
BK1241204AS	I85513	90
BK1241204AS	I99811AT	90
BK1241204AS	I99811	90
BK1241204AS	81.52151.6062	90
BK1241204AS	81.52151.6009	90
BK1241204AS	81.52151.6045	90
BK1241204AS	81521516091	90
BK1241204AS	81521516076	90
BK1241204AS	81521516074	90
BK1241204AS	81521516058	90
BK1241204AS	81521516065	90
BK1241204AS	81521516062	90
BK1241204AS	81521516050	90
BK1241204AS	81521516053	90

Original-Ersatzteilnummer dienen lediglich Vergleichszwecken. Sie dürfen nicht in Lieferscheinen und Rechnungen an die Fahrzeughalter oder Wiederverkäufer erscheinen.

BK Nr.	Referenz Nr.	Page
BK1241204AS	81.52151.6065	90
BK1241204AS	BK1241202AS	90
BK1241204AS	81521516049	90
BK1241204AS	81521516045	90
BK1241204AS	81521516024	90
BK1241204AS	81521516009	90
BK1241205AS	AE4183	91
BK1241205AS	9347022407	91
BK1241205AS	9347022400	91
BK1241205AS	81521516037	91
BK1241205AS	81.52151.6037	91
BK1241205AS	0481062112090	91
BK1241205AS	0481062112000	91
BK1241205AS	II15591	91
BK1241205AS	II15591AT	91
BK1241205AS	I79379	91
BK1241205AS	I79379AT	91
BK1241205AS	BK1243105AS	91
BK1241210AS	112227	100
BK1241210AS	1593150	100
BK1241210AS	2516965	100
BK1241210AS	2520184	100
BK1241210AS	314060001	100
BK1241210AS	0481062303	100
BK1241210AS	0481062303000	100
BK1241210AS	0024310706	100
BK1241210AS	0024310506	100
BK1241210AS	0014315906	100
BK1241210AS	0014311306	100
BK1241210AS	0000719762	100
BK1241210AS	4871098	100
BK1241210AS	5000587468	100
BK1241210AS	I75300	100
BK1241210AS	BK1246904AS	100
BK1241210AS	BK1243004AS	100
BK1241210AS	AE4168	100
BK1241210AS	99014360335	100
BK1241210AS	9347020407	100
BK1241210AS	9347020400	100
BK1241210AS	82521516000	100
BK1241210AS	82252151600	100
BK1241210AS	82.52151.6000	100
BK1241210AS	82.25215.1600	100
BK1241210AS	61577721	100
BK12412BAS	271 186	92
BK12412BAS	I81171	92
BK12412BAS	I81171002VO	92
BK12412BAS	I81171001VO	92
BK12412BAS	81521516051	92
BK12412BAS	81.52151.6051	92
BK12412BAS	271186	92
BK1241311AS	81521616333	18
BK1241311AS	81521616334	18
BK1241311AS	81521616335	18
BK1241311AS	81521616344	18
BK1241311AS	BK1241315AS	18
BK1241311AS	981313	18
BK1241311AS	BR4412	18
BK1241311AS	81521616248	18
BK1241311AS	II14892	18
BK1241311AS	I81595	18
BK1241311AS	I81595AT	18
BK1241311AS	II14892AT	18
BK1241311AS	281521616334	18
BK1241311AS	1506212	18
BK1241311AS	0481036105090	18
BK1241311AS	0481036105000	18
BK1241311AS	BR4442	18
BK1241311AS	475 710 003 0	18
BK1241311AS	81521616246	18
BK1241311AS	81521616213	18
BK1241311AS	81521616212	18
BK1241311AS	81.52161.6344	18
BK1241311AS	81.52161.6335	18
BK1241311AS	81.52161.6334	18
BK1241311AS	81.52161.6333	18
BK1241311AS	81.52161.6248	18
BK1241311AS	81.52161.6246	18
BK1241311AS	281521616335	18
BK1241311AS	4757100030	18
BK1241311AS	4757100037	18
BK1241311AS	4757100130	18
BK1241311AS	4757100137	18
BK1241311AS	81.52161.6212	18
BK1241311AS	81.52161.6213	18
BK1241314AS	81521616351	17
BK1241314AS	BR4439	17
BK1241314AS	BR4439	17
BK1241314AS	II14591AT	17
BK1241314AS	II14591ES	17
BK1241314AS	II14591	17
BK1241314AS	81521616350	17
BK1241314AS	81521616349	17
BK1241314AS	0481036123000	17
BK1241314AS	1506211	17
BK1241314AS	475 710 012 0	17
BK1241314AS	4757100120	17
BK1241314AS	4757100127	17
BK1241314AS	81521616348	17
BK1241315AS	81.52161.6213	18
BK1241315AS	81.52161.6212	18
BK1241315AS	4757100137	18
BK1241315AS	4757100130	18
BK1241315AS	4757100037	18
BK1241315AS	4757100030	18
BK1241315AS	281521616335	18
BK1241315AS	81.52161.6246	18
BK1241315AS	81.52161.6248	18
BK1241315AS	81.52161.6333	18
BK1241315AS	81.52161.6334	18
BK1241315AS	81.52161.6335	18
BK1241315AS	81.52161.6344	18
BK1241315AS	81521616212	18
BK1241315AS	81521616213	18
BK1241315AS	81521616246	18
BK1241315AS	BR4442	18
BK1241315AS	BR4412	18
BK1241315AS	0481036105000	18
BK1241315AS	0481036105090	18
BK1241315AS	1506212	18
BK1241315AS	281521616334	18
BK1241315AS	475 710 013 0	18
BK1241315AS	BK1241311AS	18
BK1241315AS	II14892AT	18
BK1241315AS	I81595AT	18
BK1241315AS	I81595	18
BK1241315AS	981313	18
BK1241315AS	81521616344	18
BK1241315AS	81521616335	18
BK1241315AS	81521616334	18
BK1241315AS	81521616333	18
BK1241315AS	81521616248	18
BK1241315AS	II14892	18
BK1241316AS	81521616374	19
BK1241316AS	81521616375	19
BK1241316AS	81521616376	19
BK1241316AS	81521619373	19
BK1241316AS	BR4454	19
BK1241316AS	II18069AT	19
BK1241316AS	II18069	19
BK1241316AS	81521616373	19
BK1241316AS	81.52161.9373	19
BK1241316AS	81.52161.6376	19
BK1241316AS	0481036124000	19
BK1241316AS	475 710 016 0	19
BK1241316AS	4757100160	19
BK1241316AS	4757100167	19
BK1241316AS	81.52161.6373	19
BK1241316AS	81.52161.6374	19
BK1241316AS	81.52161.6375	19
BK1241322AS	99100360445	155
BK1241322AS	991.00.36.0445	155
BK1241322AS	85500014518	155
BK1241322AS	85.50001.4518	155
BK1241322AS	4757100300	155
BK1241322AS	475 710 030 0	155
BK1241329AS	81521616309	155
BK1241329AS	81521616311	155
BK1241329AS	81521616314	155
BK1241329AS	81521619311	155
BK1241329AS	BR4433	155
BK1241329AS	I97486	155
BK1241329AS	81.52161.9311	155
BK1241329AS	81.52161.6314	155
BK1241329AS	1518954	155
BK1241329AS	475 710 124 0	155
BK1241329AS	4757101240	155
BK1241329AS	4757101247	155
BK1241329AS	81.52161.6309	155
BK1241329AS	81.52161.6311	155
BK1241330AS	81521619340	19
BK1241330AS	81521616345	19
BK1241330AS	81521616340	19
BK1241330AS	81521616339	19
BK1241330AS	81.52161.9340	19
BK1241330AS	81.52161.6345	19
BK1241330AS	81.52161.6340	19
BK1241330AS	81.52161.6339	19
BK1241330AS	500006542	19
BK1241330AS	4757101300	19
BK1241330AS	475 710 130 0	19
BK1241331AS	81521616347	19
BK1241331AS	81521619342	19
BK1241331AS	BR4445	19
BK1241331AS	II14895AT	19
BK1241331AS	II14895	19
BK1241331AS	81521616342	19
BK1241331AS	81521616341	19
BK1241331AS	81.52161.9342	19
BK1241331AS	81.52161.6347	19
BK1241331AS	81.52161.6342	19
BK1241331AS	81.52161.6341	19
BK1241331AS	4757101310	19
BK1241331AS	475 710 131 0	19
BK1241332AS	81521616384	19
BK1241332AS	81521616385	19
BK1241332AS	81521619384	19
BK1241332AS	BR4457	19
BK1241332AS	II18786	19
BK1241332AS	81521616383	19
BK1241332AS	81.52161.9384	19
BK1241332AS	81.52161.6385	19
BK1241332AS	81.52161.6384	19
BK1241332AS	81.52161.6383	19
BK1241332AS	4757101340	19
BK1241332AS	475 710 134 0	19
BK1241332AS	1506216	19
BK1241333AS	81521616380	19
BK1241333AS	81521616382	19
BK1241333AS	81521619380	19
BK1241333AS	BR4456	19
BK1241333AS	II18785	19
BK1241333AS	81521616379	19
BK1241333AS	81.52161.9380	19
BK1241333AS	81.52161.6382	19
BK1241333AS	81.52161.6380	19
BK1241333AS	81.52161.6379	19
BK1241333AS	4757101350	19
BK1241333AS	475 710 135 0	19
BK1241350AS	81521616268	18
BK1241350AS	81521616325	18
BK1241350AS	81521616328	18
BK1241350AS	BR5607	18
BK1241350AS	I92160	18
BK1241350AS	81.52161.6328	18
BK1241350AS	81.52161.6325	18
BK1241350AS	81.52161.6268	18
BK1241350AS	4757110127	18
BK1241350AS	4757110120	18
BK1241350AS	4757110120	18
BK1241350AS	475 711 012 0	18
BK1241362AS	I92161	19
BK1241362AS	I92161AT	19
BK1241362AS	BR5608	19
BK1241362AS	81521616286	19
BK1241362AS	4757110327	19
BK1241362AS	4757110320	19
BK1241362AS	475 711 032 0	19
BK12413FAS	93161066	18
BK12413FAS	81521616265	18
BK12413FAS	689509	18
BK12413FAS	5021170224	18
BK12413FAS	5000824502	18
BK12413FAS	4757110002	18
BK12413FAS	475 711 000 2	18
BK12413FAS	270617	18
BK12413FAS	17005178	18
BK12413FAS	0004303660	18
BK12413KAS	1 193 201	148
BK12413KAS	1 504 937	148
BK12413KAS	286 951	148
BK12413KAS	1136028	148
BK12413KAS	1136034	148
BK12413KAS	331184	148
BK12413KAS	3181131	148
BK12413KAS	3028745	148
BK12413KAS	2TA607574	148
BK12413KAS	286951	148
BK12413KAS	1504937	148
BK12413KAS	1313854	148
BK12413KAS	1227404	148
BK12413KAS	8.025.000.858.0	148
BK12413KAS	99707730468	148
BK12413KAS	3181 131	148
BK12413KAS	3028 745	148
BK12413KAS	1 313 854	148
BK12413KAS	50 21 170 067	148
BK12413KAS	50 10 151 348	148
BK12413KAS	000 430 24 70	148
BK12413KAS	000 430 21 70	148
BK12413KAS	000 430 09 70	148
BK12413KAS	9840 4141	148
BK12413KAS	4212 2650	148
BK12413KAS	4101 9442	148
BK12413KAS	78575	148
BK12413KAS	81521016275	148
BK12413KAS	81.52101.6241	148
BK12413KAS	79200360434	148
BK12413KAS	5801101683	148
BK12413KAS	502657108N	148

Original-Ersatzteilnummer dienen lediglich Vergleichszwecken. Sie dürfen nicht in Lieferscheinen und Rechnungen an die Fahrzeughalter oder Wiederverkäufer erscheinen.

BK Nr.	Referenz Nr.	Page
BK12413KAS	5021170067	148
BK12413KAS	5010151348	148
BK12413KAS	ZB3163	148
BK12413KAS	80250008580	148
BK12413KAS	I92999	148
BK12413KAS	99100360473	148
BK12413KAS	98404141	148
BK12413KAS	81.52101.6246	148
BK12413KAS	41019442	148
BK12413KAS	42122650	148
BK12413KAS	1193201	148
BK12413KAS	050227	148
BK12413KAS	0484210008	148
BK12413KAS	0484210008000	148
BK12413KAS	0004302470	148
BK12413KAS	0004302170	148
BK12413KAS	0004300970	148
BK12413KAS	81521016246	148
BK12413KAS	81521016241	148
BK12413KAS	81.52101.6275	148
BK12413KAS	4324070700	148
BK12413KAS	432 407 070 0	148
BK1241401AS	81327346001	90
BK1241401AS	81.52170.6151	90
BK1241401AS	81.52170.6139	90
BK1241401AS	81.52131.6015	90
BK1241401AS	81.32734.9001	90
BK1241401AS	81.32734.6001	90
BK1241401AS	7421359501	90
BK1241401AS	81327349001	90
BK1241401AS	81521316015	90
BK1241401AS	81521706139	90
BK1241401AS	81521706151	90
BK1241401AS	93193501	90
BK1241401AS	99.01228.0053	90
BK1241401AS	99012280053	90
BK1241401AS	0002601457	90
BK1241401AS	0002605957	90
BK1241401AS	0012602057	90
BK1241401AS	5710031040	90
BK1241401AS	5710031010	90
BK1241401AS	571 003 104 0	90
BK1241401AS	0012602657	90
BK1241401AS	0262633	90
BK1241401AS	02968407	90
BK1241401AS	0501 208 630	90
BK1241401AS	0501208630	90
BK1241401AS	0501303270	90
BK1241401AS	1300662	90
BK1241401AS	1374724	90
BK1241401AS	262633	90
BK1241401AS	42483486	90
BK1241401AS	5001875799	90
BK1241401AS	5001855098	90
BK1241401AS	5001855098	90
BK1241401AS	5000455080	90
BK1241401AS	5000455080	90
BK1241401AS	42558601	90
BK1241401AS	42535033	90
BK12422AAS	81521516068	99
BK12422AAS	1487010234	99
BK12422AAS	1487010234	99
BK12422AAS	1487010234000	99
BK12422AAS	1 487 010 234	99
BK12422AAS	0004302906	99
BK1242301AS	5010525558	153
BK1242301AS	661693	153
BK1242301AS	689331	153
BK1242301AS	759426A	153
BK1242301AS	759426	153

BK Nr.	Referenz Nr.	Page
BK1242301AS	759426R	153
BK1242301AS	81.52116.6070	153
BK1242301AS	81521166070	153
BK1242301AS	81521169070	153
BK1242301AS	9730012100	153
BK1242301AS	9730110017	153
BK1242301AS	9730110010	153
BK1242301AS	5010216845	153
BK1242301AS	396407	153
BK1242301AS	1506485	153
BK1242301AS	973 011 001 0	153
BK1242301AS	BK1241803AS	153
BK1242301AS	0044293844	153
BK1242301AS	0481026022000	153
BK1242301AS	0481026022	153
BK1242301AS	0759426R	153
BK1242301AS	1238474A	153
BK1242301AS	1238501R	153
BK1242301AS	1238501	153
BK1242301AS	1238501A	153
BK1242301AS	1238474R	153
BK1242301AS	1238474	153
BK1242302AS	10571117	154
BK1242302AS	0024299344	154
BK1242302AS	0024299444	154
BK1242302AS	1606709	154
BK1242302AS	350000	154
BK1242302AS	350001	154
BK1242302AS	81521166010	154
BK1242302AS	81521166035	154
BK1242302AS	81521166036	154
BK1242302AS	81521166037	154
BK1242302AS	0014292044	154
BK1242302AS	9730110000	154
BK1242302AS	973 011 000 0	154
BK1242302AS	81521166014	154
BK1242302AS	81521166019	154
BK1242302AS	81521166013	154
BK1242302AS	0014295444	154
BK1242302AS	0024290744	154
BK1242302AS	0024291644	154
BK1242302AS	0024295344	154
BK1242302AS	0024299244	154
BK1242302AS	9730110007	154
BK1242302AS	81521166049	154
BK1242305AS	0024299344	153
BK1242305AS	10571117	153
BK1242305AS	10571174	153
BK1242305AS	0034291344	153
BK1242305AS	0024733005	153
BK1242305AS	81521166049	153
BK1242305AS	1082666	153
BK1242305AS	1313871	153
BK1242305AS	1606709	153
BK1242305AS	0004293044	153
BK1242305AS	348909	153
BK1242305AS	0004296544	153
BK1242305AS	81521166014	153
BK1242305AS	81521166013	153
BK1242305AS	6886834	153
BK1242305AS	81.52116.6013	153
BK1242305AS	0034291644	153
BK1242305AS	0014296844	153
BK1242305AS	1197892	153
BK1242305AS	0024299244	153
BK1242305AS	Q82854380000	153
BK1242305AS	571174	153
BK1242305AS	17000387	153
BK1242305AS	1571174	153
BK1242305AS	1505410	153

BK Nr.	Referenz Nr.	Page
BK1242305AS	3173150	153
BK1242305AS	42125234	153
BK1242305AS	AC574CXY	153
BK1242305AS	9730110027	153
BK1242305AS	5801101681	153
BK1242305AS	81.52116.6014	153
BK1242305AS	Q8.285.438.0000	153
BK1242305AS	AC574AXY	153
BK1242305AS	9730110020	153
BK1242305AS	973 011 002 0	153
BK1242305AS	8285438000	153
BK1242305AS	81521166047	153
BK1242305AS	81.52116.6049	153
BK1242305AS	81.52116.6047	153
BK1242311AS	0044297644	153
BK1242311AS	9730112000	153
BK1242311AS	81521166071	153
BK1242311AS	81.52116.6071	153
BK1242311AS	5010206016	153
BK1242311AS	1504965	153
BK1242311AS	1259856	153
BK12423AAS	9730110002	251
BK12423AAS	973 011 000 2	251
BK12423AAS	93161220	251
BK12423AAS	85103245	251
BK12423AAS	81521166072	251
BK12423AAS	5001020321	251
BK12423AAS	1343946	251
BK12423AAS	1335185	251
BK12423AAS	0024303060	251
BK1242801AS	357019001	97
BK1242801AS	4750150010	97
BK1242801AS	600607261	97
BK1242801AS	DB1206	97
BK1242801AS	81.52101.6150	97
BK1242801AS	357013001	97
BK1242801AS	1505094	97
BK1242801AS	0481009022	97
BK1242801AS	0481009022090	97
BK1242801AS	0481009022000	97
BK1242801AS	0034310106	97
BK1242801AS	0014315706	97
BK1242801AS	0 481 009 022	97
BK1242801AS	81.52101.6161	97
BK1242801AS	81.52101.6189	97
BK1242801AS	I78123	97
BK1242801AS	81521616288	97
BK1242801AS	BK1244402AS	97
BK1242801AS	81521616229	97
BK1242801AS	81521616201	97
BK1242801AS	81521019150	97
BK1242801AS	81521016189	97
BK1242801AS	81521016161	97
BK1242801AS	81.52101.9150	97
BK1242801AS	81.52161.6201	97
BK1242801AS	81.52161.6229	97
BK1242801AS	81.52161.6288	97
BK1242801AS	81521016150	97
BK1242807AS	1517895	106
BK1242807AS	0481009014	106
BK1242807AS	0481009014090	106
BK1242807AS	0481009014000	106
BK1242807AS	04457300	106
BK1242807AS	0024311206	106
BK1242807AS	I79644	106
BK1242807AS	0014316306	106
BK1242807AS	0 481 009 014	106
BK1242807AS	4750150040	106
BK1242807AS	4750150047	106
BK1242807AS	DB1151	106

BK Nr.	Referenz Nr.	Page
BK1242807AS	81521019153	106
BK1242807AS	BK1244404AS	106
BK1242807AS	81521016154	106
BK1242807AS	81521016153	106
BK1242807AS	81.52101.9153	106
BK1242807AS	81.52101.6154	106
BK1242807AS	81.52101.6153	106
BK1242807AS	5006002630	106
BK1242808AS	4775743	95
BK1242808AS	81.52101.6102	95
BK1242808AS	81.52101.6249	95
BK1242808AS	81521016102	95
BK1242808AS	81521016249	95
BK1242808AS	AC152LA	95
BK1242808AS	BK1244307AS	95
BK1242808AS	DB1143	95
BK1242808AS	4775059	95
BK1242808AS	4775058	95
BK1242808AS	I83747	95
BK1242808AS	0 481 009 023	95
BK1242808AS	0288249	95
BK1242808AS	0481009023000	95
BK1242808AS	0481009023	95
BK1242808AS	288249	95
BK1242808AS	4750100060	95
BK1242808AS	4750100067	95
BK1242812AS	0024312406	94
BK1242812AS	0481009029000	94
BK1242812AS	0481009029	94
BK1242812AS	08169586	94
BK1242812AS	08169587	94
BK1242812AS	1070924	94
BK1242812AS	1505095	94
BK1242812AS	369518	94
BK1242812AS	4750150050	94
BK1242812AS	4750150057	94
BK1242812AS	500269323	94
BK1242812AS	0014317206	94
BK1242812AS	0 481 009 029	94
BK1242812AS	8283963000	94
BK1242812AS	AC156B	94
BK1242812AS	BK1244405AS	94
BK1242812AS	Q8.283.963.0000	94
BK1242812AS	Q82839630000	94
BK1242812AS	5021170206	94
BK1242812AS	8.026.015.000	94
BK1242812AS	8.283.963.000	94
BK1242812AS	8026015000	94
BK1242812AS	8169586	94
BK1242812AS	82.52101.6036	94
BK1242812AS	82521016036	94
BK1242816AS	1334846	93
BK1242816AS	4750150350	93
BK1242816AS	81.52101.6261	93
BK1242816AS	81521016261	93
BK1242816AS	1111066	93
BK1242816AS	0481009039	93
BK1242816AS	0481009039170	93
BK1242816AS	0481009039000	93
BK1242816AS	0024316306	93
BK1242816AS	0 481 009 039	93
BK1242818AS	4750100090	94
BK1242818AS	4750100007	94
BK1242818AS	4750100000	94
BK1242818AS	4676011	94
BK1242818AS	42033825	94
BK1242818AS	5430031009	94
BK1242818AS	60107178	94
BK1242818AS	81.52101.6057	94
BK1242818AS	81.52101.9057	94

Original-Ersatzteilnummer dienen lediglich Vergleichszwecken. Sie dürfen nicht in Lieferscheinen und Rechnungen an die Fahrzeughalter oder Wiederverkäufer erscheinen.

BK Nr.	Referenz Nr.	Page
BK1242818AS	81521016057	94
BK1242818AS	81521019057	94
BK1242818AS	AC152AA	94
BK1242818AS	BK1242818AS	94
BK1242818AS	357012022	94
BK1242818AS	357010022	94
BK1242818AS	BK1244301AS	94
BK1242818AS	BK1244310AS	94
BK1242818AS	0014291344	94
BK1242818AS	0 481 009 047	94
BK1242818AS	0014292544	94
BK1242818AS	0044290444	94
BK1242818AS	0481009047000	94
BK1242818AS	0481009047	94
BK1242818AS	0481009040000	94
BK1242818AS	1505391R	94
BK1242818AS	1518928	94
BK1242818AS	1606720	94
BK1242818AS	2495588	94
BK1242820AS	81.52161.6293	96
BK1242820AS	81.52161.6318	96
BK1242820AS	81.52161.6322	96
BK1242820AS	81521616293	96
BK1242820AS	81521616318	96
BK1242820AS	81521616322	96
BK1242820AS	4750150297	96
BK1242820AS	4750150290	96
BK1242820AS	0 481 009 050	96
BK1242820AS	0481009050000	96
BK1242820AS	0481009050100	96
BK1242820AS	0481009050181	96
BK1242820AS	0481009050	96
BK1242820AS	0481009050	96
BK1243003AS	AE4434	91
BK1243003AS	9347020417	91
BK1243003AS	9347020410	91
BK1243003AS	934 702 041 0	91
BK1243003AS	81521516057	91
BK1243003AS	81.52151.6057	91
BK1243003AS	314064001	91
BK1243003AS	0014312306	91
BK1243003AS	001431230680	91
BK1243003AS	II16098	91
BK1243003AS	II16098ES	91
BK1243003AS	II16098AT	91
BK1243003AS	BK1246906AS	91
BK1243004AS	82.52151.6000	97
BK1243004AS	82.25215.1600	97
BK1243004AS	61577721	97
BK1243004AS	5000587468	97
BK1243004AS	4871098	97
BK1243004AS	82252151600	97
BK1243004AS	82521516000	97
BK1243004AS	9347020400	97
BK1243004AS	9347020407	97
BK1243004AS	99014360335	97
BK1243004AS	AE4168	97
BK1243004AS	BK1246904AS	97
BK1243004AS	314060001	97
BK1243004AS	2520184	97
BK1243004AS	2516965	97
BK1243004AS	934 702 040 0	97
BK1243004AS	BK1241210AS	97
BK1243004AS	I75300	97
BK1243004AS	0000719762	97
BK1243004AS	0014311306	97
BK1243004AS	0014315906	97
BK1243004AS	0024310506	97
BK1243004AS	1593150	97
BK1243004AS	112227	97

BK Nr.	Referenz Nr.	Page
BK1243004AS	0481062303	97
BK1243004AS	0481062303000	97
BK1243004AS	0024310706	97
BK1243007AS	81521516062	90
BK1243007AS	81521516065	90
BK1243007AS	81521516058	90
BK1243007AS	81521516074	90
BK1243007AS	81521516076	90
BK1243007AS	81521516091	90
BK1243007AS	I80190AT	90
BK1243007AS	I70615	90
BK1243007AS	I70615ATR	90
BK1243007AS	I70615AT	90
BK1243007AS	BK1241204AS	90
BK1243007AS	81521516050	90
BK1243007AS	81521516053	90
BK1243007AS	81521516009	90
BK1243007AS	I99811	90
BK1243007AS	I99811AT	90
BK1243007AS	I85513	90
BK1243007AS	I80190	90
BK1243007AS	II14419	90
BK1243007AS	II18490	90
BK1243007AS	81.52151.6045	90
BK1243007AS	BK1241202AS	90
BK1243007AS	81521516049	90
BK1243007AS	81521516045	90
BK1243007AS	81521516024	90
BK1243007AS	AE4178	90
BK1243007AS	AE4158	90
BK1243007AS	0024319206	90
BK1243007AS	0024312806	90
BK1243007AS	0024310606	90
BK1243007AS	002431060680	90
BK1243007AS	0014315806	90
BK1243007AS	0014313906	90
BK1243007AS	0014313006	90
BK1243007AS	001431300680	90
BK1243007AS	0014312006	90
BK1243007AS	0014311506	90
BK1243007AS	934 702 300 0	90
BK1243007AS	02516965	90
BK1243007AS	04458151	90
BK1243007AS	04458506	90
BK1243007AS	9347023007	90
BK1243007AS	9347023000	90
BK1243007AS	81521519074	90
BK1243007AS	9347023220	90
BK1243007AS	9347023227	90
BK1243007AS	81521516005	90
BK1243007AS	5000121755	90
BK1243007AS	4462569	90
BK1243007AS	1518183	90
BK1243007AS	42051732	90
BK1243007AS	04775745	90
BK1243019AS	81521516062	104
BK1243019AS	II18490	104
BK1243019AS	81.52151.9074	104
BK1243019AS	81.52151.6091	104
BK1243019AS	81521516074	104
BK1243019AS	81521516076	104
BK1243019AS	81521516091	104
BK1243019AS	81521519074	104
BK1243019AS	9347023220	104
BK1243019AS	9347023227	104
BK1243019AS	81.52151.6076	104
BK1243019AS	81.52151.6074	104
BK1243019AS	81.52151.6062	104
BK1243019AS	0481062312000	104
BK1243019AS	AE4447	104

BK Nr.	Referenz Nr.	Page
BK1243019AS	BK8504447	104
BK1243019AS	81521516077	104
BK1243019AS	934 702 322 0	104
BK1243019AS	81521516075	104
BK1243019AS	81.52151.6077	104
BK1243019AS	81.52151.6075	104
BK1243019AS	502659408	104
BK1243019AS	1518185	104
BK1243101AS	81521516063	96
BK1243101AS	9347022100	96
BK1243101AS	9347022107	96
BK1243101AS	81521516056	96
BK1243101AS	81521516033	96
BK1243101AS	81521516028	96
BK1243101AS	81521516023	96
BK1243101AS	81521516020	96
BK1243101AS	I99810	96
BK1243101AS	I85512	96
BK1243101AS	9347022210	96
BK1243101AS	9347022217	96
BK1243101AS	AE4162	96
BK1243101AS	I73329AT	96
BK1243101AS	I73329	96
BK1243101AS	I74321AT	96
BK1243101AS	I74321	96
BK1243101AS	I85512AT	96
BK1243101AS	81.52151.6056	96
BK1243101AS	81.52151.6063	96
BK1243101AS	0014313506	96
BK1243101AS	0024319306	96
BK1243101AS	81.52151.6020	96
BK1243101AS	81.52151.6023	96
BK1243101AS	81.52151.6028	96
BK1243101AS	81.52151.6033	96
BK1243101AS	0014310406	96
BK1243101AS	BK1241201AS	96
BK1243101AS	934 702 221 0	96
BK1243101AS	0024312906	96
BK1243101AS	0024310406	96
BK1243101AS	0014313806	96
BK1243101AS	0014314706	96
BK1243101AS	0014316106	96
BK1243101AS	0014316806	96
BK1243101AS	0014317706	96
BK1243101AS	0014317806	96
BK1243101AS	0014318406	96
BK1243101AS	002431040680	96
BK1243103AS	81.52151.6078	104
BK1243103AS	81.52151.6080	104
BK1243103AS	81.52151.6079	104
BK1243103AS	81521516063	104
BK1243103AS	81521516056	104
BK1243103AS	81521516033	104
BK1243103AS	81521516028	104
BK1243103AS	81521516023	104
BK1243103AS	81521516020	104
BK1243103AS	81.52151.9078	104
BK1243103AS	81521516078	104
BK1243103AS	II18754	104
BK1243103AS	II18754AT	104
BK1243103AS	AE4448	104
BK1243103AS	BK8504448	104
BK1243103AS	9347022230	104
BK1243103AS	81521519078	104
BK1243103AS	934 702 223 0	104
BK1243103AS	81521516080	104
BK1243103AS	81521516079	104
BK1243105AS	9347022400	96
BK1243105AS	81521516037	96
BK1243105AS	81.52151.6037	96

BK Nr.	Referenz Nr.	Page
BK1243105AS	0481062112090	96
BK1243105AS	0481062112000	96
BK1243105AS	9347022407	96
BK1243105AS	AE4183	96
BK1243105AS	I79379AT	96
BK1243105AS	934 702 240 0	96
BK1243105AS	BK1241205AS	96
BK1243105AS	II15591	96
BK1243105AS	II15591AT	96
BK1243105AS	I79379	96
BK1243401AS	8030 222	201
BK1243401AS	81.43610.6118	201
BK1243401AS	8030222	201
BK1243401AS	8.283.637.000	201
BK1243401AS	81436106118	201
BK1243401AS	84.43610.6006	201
BK1243401AS	9451430	201
BK1243401AS	84436106006	201
BK1243401AS	99100360045	201
BK1243401AS	BK1243506AS	201
BK1243401AS	1 738 475	201
BK1243401AS	50 01 829 215	201
BK1243401AS	50 21 170 184	201
BK1243401AS	50 00 791 021	201
BK1243401AS	1576 736	201
BK1243401AS	8283637000	201
BK1243401AS	464 002 330 7	201
BK1243401AS	464 002 333 0	201
BK1243401AS	4640023337	201
BK1243401AS	464 002 333 7	201
BK1243401AS	N2.50999.9121	201
BK1243401AS	N2509999121	201
BK1243401AS	699 328 00 30	201
BK1243401AS	ASZ062110027565P	201
BK1243401AS	222685	201
BK1243401AS	1576736	201
BK1243401AS	0243100500	201
BK1243401AS	638 057	201
BK1243401AS	464 002 330 0	201
BK1243401AS	4640023300	201
BK1243401AS	4640023307	201
BK1243401AS	02.431.00.50.0	201
BK1243401AS	SV1307	201
BK1243401AS	FBU3129	201
BK1243401AS	527176005000	201
BK1243401AS	4640023330	201
BK1243401AS	ASZ06211/0027565P	201
BK1243401AS	AFA1658001	201
BK1243401AS	99100361496	201
BK1243401AS	638057	201
BK1243401AS	612035011	201
BK1243401AS	77415	201
BK1243401AS	6993280030	201
BK1243401AS	5021170184	201
BK1243401AS	5001829215	201
BK1243401AS	5000791021	201
BK1243402AS	1 504 926	199
BK1243402AS	DP602104	199
BK1243402AS	N2509999111	199
BK1243402AS	N2.50999.9111	199
BK1243402AS	5021170186	199
BK1243402AS	50 21 170 186	199
BK1243402AS	464 006 000 7	199
BK1243402AS	1504926	199
BK1243402AS	1 506 114	199
BK1243402AS	1607 728	199
BK1243402AS	1506114	199
BK1243402AS	1607728	199
BK1243402AS	464 006 000 0	199
BK1243402AS	4640060000	199

Original-Ersatzteilnummer dienen lediglich Vergleichszwecken. Sie dürfen nicht in Lieferscheinen und Rechnungen an die Fahrzeughalter oder Wiederverkäufer erscheinen.

BK Nr.	Referenz Nr.	Page
BK1243402AS	4640060007	199
BK1243402AS	II36088	199
BK1243402AS	SV1460	199
BK1243403AS	F001572	199
BK1243403AS	SV1395	199
BK1243403AS	BK8506135	199
BK1243403AS	BK1243406AS	199
BK1243403AS	82836370000	199
BK1243403AS	81436106135	199
BK1243403AS	81436106117	199
BK1243403AS	81436106116	199
BK1243403AS	CF351950	199
BK1243403AS	II19425	199
BK1243403AS	50 10 260 213	199
BK1243403AS	485 3325	199
BK1243403AS	464 006 002 7	199
BK1243403AS	339 792	199
BK1243403AS	1 325 337	199
BK1243403AS	4 425 0104 00	199
BK1243403AS	464 006 001 7	199
BK1243403AS	464 006 001 0	199
BK1243403AS	81.43610.6135	199
BK1243403AS	81.43610.6117	199
BK1243403AS	339792	199
BK1243403AS	1325337	199
BK1243403AS	1030920618	199
BK1243403AS	10.309.20.61.8	199
BK1243403AS	050419	199
BK1243403AS	4853325	199
BK1243403AS	0243109200	199
BK1243403AS	02.431.09.20.0	199
BK1243403AS	4425010400	199
BK1243403AS	464 006 002 0	199
BK1243403AS	81.43610.6116	199
BK1243403AS	8.283.637.000.0	199
BK1243403AS	612035021	199
BK1243403AS	5010260213	199
BK1243403AS	4640060027	199
BK1243403AS	4640060020	199
BK1243403AS	4640060017	199
BK1243403AS	4640060010	199
BK1243405AS	81.43610.9010	198
BK1243405AS	81436109095	198
BK1243405AS	81.43610.9095	198
BK1243405AS	81436106010	198
BK1243405AS	81.43610.6010	198
BK1243405AS	249 4161	198
BK1243405AS	81436109010	198
BK1243405AS	000 327 50 25	198
BK1243405AS	000 327 60 25	198
BK1243405AS	1518854	198
BK1243405AS	1 518 854	198
BK1243405AS	481 4384	198
BK1243405AS	4201 2407	198
BK1243405AS	4640023120	198
BK1243405AS	464 002 312 0	198
BK1243405AS	2494161	198
BK1243405AS	464 002 332 7	198
BK1243405AS	I85247	198
BK1243405AS	I72870	198
BK1243405AS	SV1287	198
BK1243405AS	0003275025	198
BK1243405AS	0003276025	198
BK1243405AS	42012407	198
BK1243405AS	464 002 332 0	198
BK1243405AS	4640023320	198
BK1243405AS	4640023327	198
BK1243405AS	BK1243536AS	198
BK1243405AS	81436106095	198
BK1243405AS	81436106025	198
BK1243405AS	81.43610.6095	198
BK1243405AS	81.43610.6025	198
BK1243405AS	4814384	198
BK1243406AS	4640060017	201
BK1243406AS	5010260213	201
BK1243406AS	612035021	201
BK1243406AS	8.283.637.000.0	201
BK1243406AS	81.43610.6116	201
BK1243406AS	81.43610.6117	201
BK1243406AS	4640060010	201
BK1243406AS	CF351950	201
BK1243406AS	F001572	201
BK1243406AS	464 006 001 7	201
BK1243406AS	50 10 260 213	201
BK1243406AS	485 3325	201
BK1243406AS	339 792	201
BK1243406AS	1 325 337	201
BK1243406AS	4 425 0104 00	201
BK1243406AS	81.43610.6135	201
BK1243406AS	81436106116	201
BK1243406AS	464 006 001 0	201
BK1243406AS	BK1243403AS	201
BK1243406AS	0243109200	201
BK1243406AS	02.431.09.20.0	201
BK1243406AS	4425010400	201
BK1243406AS	339792	201
BK1243406AS	1325337	201
BK1243406AS	1030920618	201
BK1243406AS	10.309.20.61.8	201
BK1243406AS	81436106117	201
BK1243406AS	81436106135	201
BK1243406AS	82836370000	201
BK1243406AS	BK8506135	201
BK1243406AS	4853325	201
BK1243406AS	050419	201
BK12434AAS	0003200167	198
BK12434AAS	0067595	198
BK12434AAS	050259	198
BK12434AAS	222768	198
BK12434AAS	3093514	198
BK12434AAS	464 002 008 2	198
BK12434AAS	4640020082	198
BK12434AAS	81436106082	198
BK12434AAS	BK12434KAS	198
BK12434AAS	89199000644	198
BK12434HAS	81436106084	197
BK12434HAS	81.43610.6084	197
BK12434HAS	4640020072	197
BK12434HAS	464 002 007 2	197
BK1243502AS	464 002 512 7	198
BK1243502AS	464 002 512 0	198
BK1243502AS	SV1294	198
BK1243502AS	I81920	198
BK1243502AS	I80091	198
BK1243502AS	I80091ATR	198
BK1243502AS	I80091AT	198
BK1243502AS	I76274	198
BK1243502AS	464 002 532 0	198
BK1243502AS	464 002 532 7	198
BK1243502AS	1587 153	198
BK1243502AS	DP002130	198
BK1243502AS	1 518 093	198
BK1243502AS	54 30 004 109	198
BK1243502AS	L2200015	198
BK1243502AS	L2230015	198
BK1243502AS	KLK1149	198
BK1243502AS	50 00 590 255	198
BK1243502AS	405 674	198
BK1243502AS	I76274AT	198
BK1243502AS	81436106106	198
BK1243502AS	4640025327	198
BK1243502AS	4640025320	198
BK1243502AS	4640025127	198
BK1243502AS	4640025120	198
BK1243502AS	405674	198
BK1243502AS	222703	198
BK1243502AS	1587153	198
BK1243502AS	1518093	198
BK1243502AS	5000590255	198
BK1243502AS	5430004109	198
BK1243502AS	81.43610.6028	198
BK1243502AS	81436106079	198
BK1243502AS	81436106054	198
BK1243502AS	81436106033	198
BK1243502AS	81436106028	198
BK1243502AS	81.43610.6106	198
BK1243502AS	81.43610.6079	198
BK1243502AS	81.43610.6054	198
BK1243502AS	81.43610.6033	198
BK1243506AS	85500014712	200
BK1243506AS	85.50001.4712	200
BK1243506AS	81.43610.6118	200
BK1243506AS	61260925	200
BK1243506AS	02.431.00.50.0	200
BK1243506AS	4640023307	200
BK1243506AS	4640023300	200
BK1243506AS	464 002 330 0	200
BK1243506AS	638 057	200
BK1243506AS	699 328 00 30	200
BK1243506AS	6126 0925	200
BK1243506AS	UN18800793	200
BK1243506AS	4640023337	200
BK1243506AS	464 002 333 0	200
BK1243506AS	464 002 330 7	200
BK1243506AS	8283637000	200
BK1243506AS	1576 736	200
BK1243506AS	50 00 791 021	200
BK1243506AS	50 00 504 473	200
BK1243506AS	5000504473	200
BK1243506AS	464 002 333 7	200
BK1243506AS	0243100500	200
BK1243506AS	81436106118	200
BK1243506AS	8.283.637.000	200
BK1243506AS	SV1307	200
BK1243506AS	I90631	200
BK1243506AS	I87823	200
BK1243506AS	I87823ATR	200
BK1243506AS	I87823AT	200
BK1243506AS	FBU3129	200
BK1243506AS	BK1243401AS	200
BK1243506AS	84.43610.6006	200
BK1243506AS	84436106006	200
BK1243506AS	1576736	200
BK1243506AS	527176005000	200
BK1243506AS	4640023330	200
BK1243506AS	5000791021	200
BK1243506AS	6993280030	200
BK1243506AS	612035011	200
BK1243506AS	638057	200
BK1243506AS	99100361496	200
BK1243506AS	99100360045	200
BK1243507AS	SV1295	199
BK1243507AS	667 225	199
BK1243507AS	8030222	199
BK1243507AS	KLK1148	199
BK1243507AS	3038 069	199
BK1243507AS	426 380	199
BK1243507AS	N1011017262	199
BK1243507AS	N1.01101.7262	199
BK1243507AS	81.43610.9061	199
BK1243507AS	81436109061	199
BK1243507AS	525776005010	199
BK1243507AS	SV1203	199
BK1243507AS	I85698	199
BK1243507AS	I85698ATR	199
BK1243507AS	3038069	199
BK1243507AS	426380	199
BK1243507AS	667225	199
BK1243507AS	81.43610.6039	199
BK1243507AS	81.43610.6061	199
BK1243507AS	81436106039	199
BK1243507AS	81436106061	199
BK1243507AS	I47859	199
BK1243507AS	I76275AT	199
BK1243507AS	I76275	199
BK1243507AS	I85698AT	199
BK1243512AS	81436106089	198
BK1243512AS	81.43610.9101	198
BK1243512AS	81436109101	198
BK1243512AS	SV1363	198
BK1243512AS	I90487	198
BK1243512AS	I90664	198
BK1243512AS	81.43610.6089	198
BK1243512AS	SV1369	198
BK1243512AS	81.43610.6101	198
BK1243512AS	81436106101	198
BK1243512AS	I92567AT	198
BK1243512AS	I92567ATR	198
BK1243512AS	I92567	198
BK1243512AS	I92612	198
BK1243515AS	81.43610.9100	199
BK1243515AS	81436109100	199
BK1243515AS	81436106088	199
BK1243515AS	81.43610.6088	199
BK1243515AS	SV1370	199
BK1243515AS	I92613	199
BK1243515AS	I92568	199
BK1243515AS	I92568ATR	199
BK1243515AS	I92568AT	199
BK1243515AS	81436106100	199
BK1243515AS	81.43610.6100	199
BK1243516AS	81436109105	200
BK1243516AS	81.43610.9105	200
BK1243516AS	81.43610.6105	200
BK1243516AS	81436106105	200
BK1243516AS	SV1377	200
BK1243516AS	I93507	200
BK1243516AS	I93497	200
BK1243516AS	I93497AT	200
BK1243517AS	81436109104	200
BK1243517AS	81.43610.9104	200
BK1243517AS	81.43610.6104	200
BK1243517AS	81436106104	200
BK1243517AS	SV1378	200
BK1243517AS	I93508	200
BK1243517AS	I93498	200
BK1243517AS	I93498AT	200
BK1243521AS	SV1411	200
BK1243521AS	464 002 530 0	200
BK1243521AS	464 002 530 7	200
BK1243521AS	81436106120	200
BK1243521AS	81.43610.6120	200
BK1243521AS	1 506 573	200
BK1243521AS	I98290	200
BK1243521AS	81436106125	200
BK1243521AS	1506573	200
BK1243521AS	4640025300	200
BK1243521AS	4640025307	200
BK1243521AS	81.43610.6121	200
BK1243521AS	81.43610.6125	200

Original-Ersatzteilnummer dienen lediglich Vergleichszwecken. Sie dürfen nicht in Lieferscheinen und Rechnungen an die Fahrzeughalter oder Wiederverkäufer erscheinen.

BK Nr.	Referenz Nr.	Page
BK1243521AS	81436106121	200
BK1243536AS	000 327 50 25	198
BK1243536AS	000 327 60 25	198
BK1243536AS	1518854	198
BK1243536AS	1 518 854	198
BK1243536AS	481 4384	198
BK1243536AS	4201 2407	198
BK1243536AS	4640023120	198
BK1243536AS	81436109010	198
BK1243536AS	81.43610.9010	198
BK1243536AS	81436109095	198
BK1243536AS	81.43610.9095	198
BK1243536AS	81436106010	198
BK1243536AS	81.43610.6010	198
BK1243536AS	249 4161	198
BK1243536AS	2494161	198
BK1243536AS	464 002 332 7	198
BK1243536AS	464 002 312 0	198
BK1243536AS	BK1243405AS	198
BK1243536AS	I85247	198
BK1243536AS	I72870AT	198
BK1243536AS	81436106095	198
BK1243536AS	81436106025	198
BK1243536AS	81.43610.6095	198
BK1243536AS	81.43610.6025	198
BK1243536AS	4814384	198
BK1243536AS	4640023327	198
BK1243536AS	4640023320	198
BK1243536AS	464 002 332 0	198
BK1243536AS	42012407	198
BK1243536AS	I85247ATR	198
BK1243536AS	I85247AT	198
BK1243536AS	I73073	198
BK1243536AS	I72870	198
BK1243536AS	SV1287	198
BK1243536AS	0003275025	198
BK1243536AS	0003276025	198
BK12435AAS	I69784	200
BK12435AAS	BBU4312	200
BK12435AAS	9986681	200
BK12435AAS	81436106045	200
BK12435AAS	5000288994	200
BK12435AAS	276195	200
BK12435AAS	0003200267	200
BK1243602AS	4720174807	93
BK1243602AS	4720174800	93
BK1243602AS	42313618	93
BK1243602AS	1506132	93
BK1243602AS	0481500101	93
BK1243602AS	0007600378	93
BK1243602AS	0 481 500 101	93
BK1243602AS	8633101000	93
BK1243602AS	8633101000	93
BK1243602AS	81749206017	93
BK1243602AS	4751117	93
BK1243701AS	4720174800	101
BK1243701AS	1506132	101
BK1243701AS	0007600378	101
BK1243701AS	81749206017	101
BK1243701AS	4751117	101
BK1243701AS	4720174807	101
BK1243701AS	Q86331010000	101
BK1243701AS	Q8.633.101.0000	101
BK1243701AS	0007601178	101
BK1243701AS	0481500102000	101
BK1243701AS	42323618	101
BK1243701AS	472 017 480 0	101
BK1243701AS	81.74920.6017	101
BK12437AKAS	86331010440	253
BK12437AKAS	81749206019	253

BK Nr.	Referenz Nr.	Page
BK12437AKAS	8124283	253
BK12437AKAS	8.633.101.044.0	253
BK12437AKAS	8.633.101.044.0	253
BK12437AKAS	4720170002	253
BK12437AKAS	472 017 000 2	253
BK12437AKAS	42488941	253
BK12437AKAS	1518897	253
BK12437AKAS	08124283	253
BK12437AKAS	0007600478	253
BK1243901AS	4630131120	95
BK1243901AS	4630131160	95
BK1243901AS	639394	95
BK1243901AS	88.52163.6206	95
BK1243901AS	88521636206	95
BK1243901AS	A0004343101	95
BK1243901AS	I79713	95
BK1243901AS	Q8.283.732.0000	95
BK1243901AS	Q82837320000	95
BK1243901AS	463 013 112 0	95
BK1243901AS	42021846	95
BK1243901AS	340178	95
BK1243901AS	0004341001	95
BK1243901AS	0004342101	95
BK1243901AS	0004342301	95
BK1243901AS	0004343101	95
BK1243901AS	0004344001	95
BK1243901AS	0039972336	95
BK1243901AS	04604222	95
BK1243901AS	04782794	95
BK1243901AS	2674	95
BK1244202AS	81521619225	18
BK1244202AS	81521616225	18
BK1244202AS	81.52161.9225	18
BK1244202AS	81.52161.6225	18
BK1244202AS	8.283.462.000	18
BK1244202AS	8.283.462.000.0	18
BK1244202AS	77372	18
BK1244202AS	82.52161.6002	18
BK1244202AS	82521616002	18
BK1244202AS	82834620000	18
BK1244202AS	8283462000	18
BK1244202AS	AG46729001	18
BK1244202AS	BR1300	18
BK1244202AS	BR1305	18
BK1244202AS	I22337	18
BK1244202AS	I84575	18
BK1244202AS	719704	18
BK1244202AS	719702R	18
BK1244202AS	0719702	18
BK1244202AS	1010125	18
BK1244202AS	352008021	18
BK1244202AS	352011002	18
BK1244202AS	352011102	18
BK1244202AS	475 604 011 0	18
BK1244202AS	4756040110	18
BK1244202AS	4756040117	18
BK1244202AS	4756040150	18
BK1244202AS	719702	18
BK1244202AS	719702A	18
BK1244202AS	700126	18
BK1244202AS	700125	18
BK1244202AS	4756040177	18
BK1244202AS	4756040170	18
BK1244202AS	4756040157	18
BK1244301AS	4676011	94
BK1244301AS	4750100000	94
BK1244301AS	4750100007	94
BK1244301AS	4750100090	94
BK1244301AS	5430031009	94
BK1244301AS	60107178	94

BK Nr.	Referenz Nr.	Page
BK1244301AS	81.52101.6057	94
BK1244301AS	81.52101.9057	94
BK1244301AS	81521016057	94
BK1244301AS	81521019057	94
BK1244301AS	AC152AA	94
BK1244301AS	BK1242818AS	94
BK1244301AS	42033825	94
BK1244301AS	357012022	94
BK1244301AS	475 010 000 0	94
BK1244301AS	BK1244310AS	94
BK1244301AS	0014291344	94
BK1244301AS	0014292544	94
BK1244301AS	0044290444	94
BK1244301AS	0481009047000	94
BK1244301AS	0481009040000	94
BK1244301AS	1505391R	94
BK1244301AS	1518928	94
BK1244301AS	1606720	94
BK1244301AS	2495588	94
BK1244301AS	357010022	94
BK1244302AS	637208910	98
BK1244302AS	637208890	98
BK1244302AS	637208870	98
BK1244302AS	61599528	98
BK1244302AS	61596260	98
BK1244302AS	61595603	98
BK1244302AS	637209370	98
BK1244302AS	637209380	98
BK1244302AS	637404840	98
BK1244302AS	637408360	98
BK1244302AS	637408500	98
BK1244302AS	638058	98
BK1244302AS	641127	98
BK1244302AS	641128	98
BK1244302AS	646904	98
BK1244302AS	613607344A	98
BK1244302AS	613607343A	98
BK1244302AS	527176288010	98
BK1244302AS	357004051	98
BK1244302AS	357012031	98
BK1244302AS	400555	98
BK1244302AS	475 010 001 0	98
BK1244302AS	4463225	98
BK1244302AS	4750100010	98
BK1244302AS	4750100017	98
BK1244302AS	4750103020	98
BK1244302AS	4750103027	98
BK1244302AS	5.271.76.288.01.0	98
BK1244302AS	5000438152	98
BK1244302AS	5000442713	98
BK1244302AS	5000607007	98
BK1244302AS	5029667	98
BK1244302AS	357002001	98
BK1244302AS	638057	98
BK1244302AS	81.52161.6054	98
BK1244302AS	8122058	98
BK1244302AS	0243107900	98
BK1244302AS	0243109800	98
BK1244302AS	050609	98
BK1244302AS	104249	98
BK1244302AS	106703	98
BK1244302AS	1339904	98
BK1244302AS	167846	98
BK1244302AS	318158	98
BK1244302AS	0014299044	98
BK1244302AS	0106703	98
BK1244302AS	02.431.07.90.0	98
BK1244302AS	02.431.09.80.0	98
BK1244302AS	81.52101.6058	98
BK1244302AS	99100360065	98

BK Nr.	Referenz Nr.	Page
BK1244302AS	BK8503020	98
BK1244302AS	991.00.36.0065	98
BK1244302AS	Q82853430000	98
BK1244302AS	660070521	98
BK1244302AS	660526759	98
BK1244302AS	6775784	98
BK1244302AS	6897697	98
BK1244302AS	692047	98
BK1244302AS	703271	98
BK1244302AS	77332	98
BK1244302AS	DB1103	98
BK1244302AS	I61236AT	98
BK1244302AS	I61236	98
BK1244302AS	81521616054	98
BK1244302AS	81521016058	98
BK1244302AS	8.285.343.000	98
BK1244303AS	0243108000	102
BK1244303AS	02.431.08.00.0	102
BK1244303AS	0024298744	102
BK1244303AS	502983508	102
BK1244303AS	5010056467	102
BK1244303AS	4750103037	102
BK1244303AS	4750103030	102
BK1244303AS	4750100027	102
BK1244303AS	4750100020	102
BK1244303AS	335701	102
BK1244303AS	475 010 002 0	102
BK1244303AS	0745062	102
BK1244303AS	050602	102
BK1244303AS	0000719769	102
BK1244303AS	89100360022	102
BK1244303AS	81521019147	102
BK1244303AS	81521016147	102
BK1244303AS	81.52101.9147	102
BK1244303AS	81.52101.6147	102
BK1244303AS	8.285.213.000	102
BK1244303AS	79104	102
BK1244303AS	00242987440080	102
BK1244303AS	BK8503021	102
BK1244303AS	99100360061	102
BK1244303AS	Q82852130000	102
BK1244303AS	745062	102
BK1244305AS	99100360011	102
BK1244305AS	991.00.36.0011	102
BK1244305AS	84521016016	102
BK1244305AS	84.52101.6016	102
BK1244305AS	81521016162	102
BK1244305AS	81.52101.6162	102
BK1244305AS	6994290444	102
BK1244305AS	61601670	102
BK1244305AS	4750100047	102
BK1244305AS	4750100040	102
BK1244305AS	475 010 004 0	102
BK1244307AS	4775059	97
BK1244307AS	4775058	97
BK1244307AS	4750100067	97
BK1244307AS	4750100060	97
BK1244307AS	288249	97
BK1244307AS	0481009023	97
BK1244307AS	0481009023000	97
BK1244307AS	0288249	97
BK1244307AS	4775743	97
BK1244307AS	81.52101.6102	97
BK1244307AS	475 010 006 0	97
BK1244307AS	BK1242808AS	97
BK1244307AS	I83747	97
BK1244307AS	DB1143	97
BK1244307AS	AC152LA	97
BK1244307AS	81521016249	97
BK1244307AS	81521016102	97

Original-Ersatzteilnummer dienen lediglich Vergleichszwecken. Sie dürfen nicht in Lieferscheinen und Rechnungen an die Fahrzeughalter oder Wiederverkäufer erscheinen.

BK Nr.	Referenz Nr.	Page
BK1244307AS	81.52101.6249	97
BK1244308AS	99707730220	102
BK1244308AS	93160215	102
BK1244308AS	81521016059	102
BK1244308AS	81.52101.6059	102
BK1244308AS	637207380	102
BK1244308AS	4750100077	102
BK1244308AS	4750100070	102
BK1244308AS	475 010 007 0	102
BK1244308AS	0034291544	102
BK1244309AS	0223439	102
BK1244309AS	0501204455	102
BK1244309AS	11043086	102
BK1244309AS	1614593	102
BK1244309AS	223439	102
BK1244309AS	475 010 008 0	102
BK1244309AS	4750100080	102
BK1244309AS	4750100087	102
BK1244309AS	4750103130	102
BK1244309AS	AC150F	102
BK1244309AS	81521016078	102
BK1244309AS	81521016068	102
BK1244309AS	Q82851070000	102
BK1244309AS	BK1246512AS	102
BK1244309AS	DB1126	102
BK1244309AS	I61249	102
BK1244309AS	4750103137	102
BK1244309AS	502983708	102
BK1244309AS	8.285.107.000	102
BK1244309AS	81.52101.6068	102
BK1244309AS	81.52101.6078	102
BK1244310AS	1505391R	94
BK1244310AS	1518928	94
BK1244310AS	1606720	94
BK1244310AS	2495588	94
BK1244310AS	357010022	94
BK1244310AS	0481009040000	94
BK1244310AS	0481009047000	94
BK1244310AS	0044290444	94
BK1244310AS	0014292544	94
BK1244310AS	0014291344	94
BK1244310AS	BK1244301AS	94
BK1244310AS	475 010 009 0	94
BK1244310AS	357012022	94
BK1244310AS	42033825	94
BK1244310AS	BK1242818AS	94
BK1244310AS	AC152AA	94
BK1244310AS	81521019057	94
BK1244310AS	81521016057	94
BK1244310AS	81.52101.9057	94
BK1244310AS	81.52101.6057	94
BK1244310AS	60107178	94
BK1244310AS	4676011	94
BK1244310AS	4750100000	94
BK1244310AS	4750100007	94
BK1244310AS	4750100090	94
BK1244310AS	5430031009	94
BK1244311AS	8122058	95
BK1244311AS	81521016077	95
BK1244311AS	4750103100	95
BK1244311AS	4750100107	95
BK1244311AS	4750100100	95
BK1244311AS	475 010 010 0	95
BK1244311AS	0024292844	95
BK1244311AS	BK1246504AS	95
BK1244312AS	81.52101.6056	102
BK1244312AS	500328518	102
BK1244312AS	4750103110	102
BK1244312AS	4750100117	102
BK1244312AS	4750100110	102
BK1244312AS	4457842	102
BK1244312AS	475 010 011 0	102
BK1244312AS	42530777	102
BK1244312AS	0243104600	102
BK1244312AS	02.431.04.60.0	102
BK1244312AS	0034294444	102
BK1244312AS	81.52101.6084	102
BK1244312AS	81.52101.6086	102
BK1244312AS	99707006314	102
BK1244312AS	BK8500311	102
BK1244312AS	81521809013	102
BK1244312AS	81521806013	102
BK1244312AS	81521016211	102
BK1244312AS	81521016086	102
BK1244312AS	81521016084	102
BK1244312AS	81521016056	102
BK1244312AS	81.52180.9013	102
BK1244312AS	81.52180.6013	102
BK1244312AS	81.52101.6211	102
BK1244313AS	4750100127	95
BK1244313AS	4750103120	95
BK1244313AS	84.52101.6039	95
BK1244313AS	84521016039	95
BK1244313AS	AC152B	95
BK1244313AS	4750100120	95
BK1244313AS	475 010 012 0	95
BK1244313AS	4719690	95
BK1244313AS	004429004480	95
BK1244313AS	0044290044	95
BK1244313AS	1518114	95
BK1244313AS	42029273	95
BK1244313AS	4719686	95
BK1244314AS	0024291744	102
BK1244314AS	04751665	102
BK1244314AS	050608	102
BK1244314AS	1518931	102
BK1244314AS	335702	102
BK1244314AS	357004021	102
BK1244314AS	475 010 013 0	102
BK1244314AS	4750100130	102
BK1244314AS	99707005414	102
BK1244314AS	945016	102
BK1244314AS	BK1246506AS	102
BK1244314AS	AC151B	102
BK1244314AS	4750100137	102
BK1244314AS	4750103050	102
BK1244314AS	5029860R	102
BK1244314AS	79538	102
BK1244314AS	84.52101.6011	102
BK1244314AS	84521016011	102
BK1244316AS	4750100150	101
BK1244316AS	4750100157	101
BK1244316AS	5000590328	101
BK1244316AS	81.52101.6054	101
BK1244316AS	81.52101.6122	101
BK1244316AS	81521016054	101
BK1244316AS	81521016122	101
BK1244316AS	AC152DA	101
BK1244316AS	475 010 015 0	101
BK1244316AS	42050632	101
BK1244316AS	42041349	101
BK1244316AS	04456618	101
BK1244316AS	04749973	101
BK1244316AS	295498	101
BK1244316AS	312001031	101
BK1244316AS	322924	101
BK1244316AS	357012021	101
BK1244316AS	42040721	101
BK1244316AS	42041172	101
BK1244319AS	8150973	101
BK1244319AS	81521016250	101
BK1244319AS	81521016251	101
BK1244319AS	99707006463	101
BK1244319AS	BK1246511AS	101
BK1244319AS	81.52101.6251	101
BK1244319AS	81.52101.6250	101
BK1244319AS	61607954	101
BK1244319AS	4750103060	101
BK1244319AS	4750100217	101
BK1244319AS	4750100210	101
BK1244319AS	475 010 021 0	101
BK1244320AS	81521016165	104
BK1244320AS	81.52101.6165	104
BK1244320AS	4750100247	104
BK1244320AS	4750100240	104
BK1244320AS	475 010 024 0	104
BK1244320AS	1089601	104
BK1244322AS	BK1246509AS	103
BK1244322AS	F005586	103
BK1244322AS	ASZ05111/F005586	103
BK1244322AS	ASZ05111F005586	103
BK1244322AS	02.431.09.60.0	103
BK1244322AS	0243109600	103
BK1244322AS	1503133	103
BK1244322AS	1506189	103
BK1244322AS	323088	103
BK1244322AS	3299190R91	103
BK1244322AS	58125050	103
BK1244322AS	5430031008	103
BK1244322AS	5010068962	103
BK1244322AS	5812505	103
BK1244322AS	84.52101.6040	103
BK1244322AS	84521016040	103
BK1244322AS	945333	103
BK1244322AS	357004022	103
BK1244322AS	4425007700	103
BK1244322AS	475 010 026 0	103
BK1244322AS	4750100260	103
BK1244322AS	4750100267	103
BK1244322AS	4750103070	103
BK1244323AS	81521016197	103
BK1244323AS	81521016198	103
BK1244323AS	81521016204	103
BK1244323AS	9454010	103
BK1244323AS	99707766160	103
BK1244323AS	81.52101.6204	103
BK1244323AS	81.52101.6198	103
BK1244323AS	81.52101.6197	103
BK1244323AS	4750103080	103
BK1244323AS	4750100277	103
BK1244323AS	4750100270	103
BK1244323AS	475 010 027 0	103
BK1244402AS	81521016161	96
BK1244402AS	81521016150	96
BK1244402AS	81.52161.6288	96
BK1244402AS	81.52161.6229	96
BK1244402AS	81.52161.6201	96
BK1244402AS	81521016189	96
BK1244402AS	81521019150	96
BK1244402AS	81521616201	96
BK1244402AS	81521616229	96
BK1244402AS	81521616288	96
BK1244402AS	I78123	96
BK1244402AS	475 015 001 0	96
BK1244402AS	BK1242801AS	96
BK1244402AS	81.52101.9150	96
BK1244402AS	81.52101.6189	96
BK1244402AS	0014315706	96
BK1244402AS	0034310106	96
BK1244402AS	0481009022000	96
BK1244402AS	0481009022090	96
BK1244402AS	0481009022	96
BK1244402AS	1505094	96
BK1244402AS	357013001	96
BK1244402AS	357019001	96
BK1244402AS	4750150010	96
BK1244402AS	600607261	96
BK1244402AS	DB1206	96
BK1244402AS	81.52101.6150	96
BK1244402AS	81.52101.6161	96
BK1244403AS	81521016213	103
BK1244403AS	81.52101.6213	103
BK1244403AS	4750150030	103
BK1244403AS	475 015 003 0	103
BK1244403AS	0501204011	103
BK1244404AS	4750150047	103
BK1244404AS	5006002630	103
BK1244404AS	81.52101.6153	103
BK1244404AS	81.52101.6154	103
BK1244404AS	81.52101.9153	103
BK1244404AS	81521016153	103
BK1244404AS	81521016154	103
BK1244404AS	81521019153	103
BK1244404AS	DB1151	103
BK1244404AS	4750150040	103
BK1244404AS	1517895	103
BK1244404AS	475 015 004 0	103
BK1244404AS	BK1242807AS	103
BK1244404AS	0014316306	103
BK1244404AS	I79644	103
BK1244404AS	0024311206	103
BK1244404AS	04457300	103
BK1244404AS	0481009014000	103
BK1244404AS	0481009014090	103
BK1244404AS	0481009014	103
BK1244405AS	82.52101.6036	94
BK1244405AS	8169586	94
BK1244405AS	8026015000	94
BK1244405AS	8.283.963.000	94
BK1244405AS	8.026.015.000	94
BK1244405AS	5021170206	94
BK1244405AS	Q82839630000	94
BK1244405AS	Q8.283.963.0000	94
BK1244405AS	AC156B	94
BK1244405AS	475 015 005 0	94
BK1244405AS	BK1242812AS	94
BK1244405AS	82521016036	94
BK1244405AS	8283963000	94
BK1244405AS	0014317206	94
BK1244405AS	500269323	94
BK1244405AS	4750150057	94
BK1244405AS	4750150050	94
BK1244405AS	369518	94
BK1244405AS	1505095	94
BK1244405AS	1070924	94
BK1244405AS	08169587	94
BK1244405AS	08169586	94
BK1244405AS	0481009029	94
BK1244405AS	0481009029000	94
BK1244405AS	0024312406	94
BK1244408AS	88.52101.6009	103
BK1244408AS	88521016009	103
BK1244408AS	99.11236.0088	103
BK1244408AS	99112360088	103
BK1244408AS	99112360088	103
BK1244408AS	5010559251	103
BK1244408AS	500346852	103
BK1244408AS	4750150157	103
BK1244408AS	4750150150	103
BK1244408AS	475 015 015 0	103

Original-Ersatzteilnummer dienen lediglich Vergleichszwecken. Sie dürfen nicht in Lieferscheinen und Rechnungen an die Fahrzeughalter oder Wiederverkäufer erscheinen.

BK Nr.	Referenz Nr.	Page
BK1244408AS	0024315406	103
BK1244408AS	0024315406002	103
BK1244409AS	81521616240	103
BK1244409AS	81.52161.6240	103
BK1244409AS	4750150207	103
BK1244409AS	4750150200	103
BK1244409AS	475 015 020 0	103
BK1244409AS	1517886	103
BK1244413AS	AC156C	96
BK1244413AS	8166283	96
BK1244413AS	8166282	96
BK1244413AS	81521616404	96
BK1244413AS	81.52161.6404	96
BK1244413AS	4750150377	96
BK1244413AS	4750150370	96
BK1244413AS	065015603000	96
BK1244413AS	08166282	96
BK1244413AS	08166283	96
BK1244413AS	1518935	96
BK1244413AS	475 015 037 0	96
BK12444AAS	81521616269	156
BK12444AAS	8124173	156
BK12444AAS	4750150012	156
BK12444AAS	475 015 001 2	156
BK12444AAS	42491992	156
BK12444AAS	3091219	156
BK12444AAS	1518932	156
BK12444AAS	08124173	156
BK12444AAS	0004304960	156
BK1244501AS	81521206021	88
BK1244501AS	81521206022	88
BK1244501AS	82835670000	88
BK1244501AS	8283567000	88
BK1244501AS	90810114151	88
BK1244501AS	975 001 000 0	88
BK1244501AS	9750010000	88
BK1244501AS	ASX0009002	88
BK1244501AS	81.52120.6021	88
BK1244501AS	7701015884	88
BK1244501AS	720000R	88
BK1244501AS	0004304981	88
BK1244501AS	0243115000	88
BK1244501AS	02472250	88
BK1244501AS	352097	88
BK1244501AS	353097	88
BK1244501AS	5430129125	88
BK1244501AS	720000A	88
BK1244501AS	720000	88
BK12446AAS	81521706125	97
BK12446AAS	3720600002	97
BK12446AAS	372 060 000 2	97
BK1244901AS	99.00035.0057	89
BK1244901AS	9735000007	89
BK1244901AS	9735000000	89
BK1244901AS	973 500 000 0	89
BK1244901AS	90810114192	89
BK1244901AS	90.81011.4192	89
BK1244901AS	8283070000	89
BK1244901AS	8283070000	89
BK1244901AS	81521156021	89
BK1244901AS	81521156018	89
BK1244901AS	81521156017	89
BK1244901AS	81521156009	89
BK1244901AS	99000350057	89
BK1244901AS	BK1244901AS	89
BK1244901AS	CF350933	89
BK1244901AS	RE2108	89
BK1244901AS	RE2102	89
BK1244901AS	Q82851830000	89
BK1244901AS	Q82830700000	89

BK Nr.	Referenz Nr.	Page
BK1244901AS	Q8.285.183.0000	89
BK1244901AS	Q8.283.070.0000	89
BK1244901AS	KX20001	89
BK1244901AS	KX2000/1	89
BK1244901AS	KX12941	89
BK1244901AS	KX1294/1	89
BK1244901AS	I70676	89
BK1244901AS	I59456	89
BK1244901AS	81.52115.6021	89
BK1244901AS	81.52115.6018	89
BK1244901AS	0004290644	89
BK1244901AS	0711960	89
BK1244901AS	050312	89
BK1244901AS	0481061213000	89
BK1244901AS	04759933	89
BK1244901AS	04689595	89
BK1244901AS	03410525	89
BK1244901AS	02461835	89
BK1244901AS	0243107200	89
BK1244901AS	02401835	89
BK1244901AS	01299031	89
BK1244901AS	0004294144	89
BK1244901AS	0004292544	89
BK1244901AS	1135002	89
BK1244901AS	1339907	89
BK1244901AS	81.52115.6017	89
BK1244901AS	81.52115.6009	89
BK1244901AS	711960	89
BK1244901AS	533880	89
BK1244901AS	5021170465	89
BK1244901AS	5000035902	89
BK1244901AS	5000035902	89
BK1244901AS	4759933	89
BK1244901AS	1505043	89
BK1244901AS	1581929	89
BK1244901AS	2708	89
BK1244901AS	356006011	89
BK1244901AS	42021334	89
BK1245001AS	464 007 001 7	197
BK1245001AS	1 505 081	197
BK1245001AS	759 050	197
BK1245001AS	332419	197
BK1245001AS	81.43610.6124	197
BK1245001AS	81436106124	197
BK1245001AS	50 10 136 105	197
BK1245001AS	50 21 170 189	197
BK1245001AS	1934938	197
BK1245001AS	1 934 938	197
BK1245001AS	SV1491	197
BK1245001AS	SV1490	197
BK1245001AS	8188642	197
BK1245001AS	1505081	197
BK1245001AS	818 8642	197
BK1245001AS	464 007 001 0	197
BK1245001AS	4640070010	197
BK1245001AS	4640070017	197
BK1245001AS	5010136105	197
BK1245001AS	5021170189	197
BK1245001AS	759050	197
BK1245001AS	81.43610.6129	197
BK1245001AS	81436106129	197
BK1245002AS	36.43610.6005	198
BK1245002AS	36436106005	198
BK1245002AS	464 007 009 0	198
BK1245002AS	4640070090	198
BK1245004AS	1 399 776	197
BK1245004AS	1 430 545	197
BK1245004AS	1 504 925	197
BK1245004AS	N2.50999.0136	197
BK1245004AS	N2509990136	197

BK Nr.	Referenz Nr.	Page
BK1245004AS	1 372 512	197
BK1245004AS	1934939	197
BK1245004AS	1 934 939	197
BK1245004AS	50 21 170 191	197
BK1245004AS	464 007 010 7	197
BK1245004AS	1372512	197
BK1245004AS	1399776	197
BK1245004AS	1430545	197
BK1245004AS	1504925	197
BK1245004AS	464 007 010 0	197
BK1245004AS	4640070100	197
BK1245004AS	4640070107	197
BK1245004AS	5021170191	197
BK1245416AS	81521516067	91
BK1245416AS	81.52151.6092	91
BK1245416AS	81.52151.6090	91
BK1245416AS	81.52151.6083	91
BK1245416AS	81.52151.6082	91
BK1245416AS	81.52151.6073	91
BK1245416AS	81.52151.6067	91
BK1245416AS	17000940	91
BK1245416AS	81521516073	91
BK1245416AS	81521516082	91
BK1245416AS	81521516083	91
BK1245416AS	II18172	91
BK1245416AS	II18172AT	91
BK1245416AS	AE4422	91
BK1245416AS	BK8504422	91
BK1245416AS	9347140100	91
BK1245416AS	81521516092	91
BK1245416AS	934 714 010 0	91
BK1245416AS	81521516090	91
BK1245804AS	5000587747	309
BK1245804AS	609715	309
BK1245804AS	81.32734.6010	309
BK1245804AS	81.32734.6027	309
BK1245804AS	81327346007	309
BK1245804AS	81327346010	309
BK1245804AS	81327346027	309
BK1245804AS	I85043	309
BK1245804AS	SV3302	309
BK1245804AS	42493661	309
BK1245804AS	42491350	309
BK1245804AS	0002604757	309
BK1245804AS	0002604857	309
BK1245804AS	0012602757	309
BK1245804AS	02980713	309
BK1245804AS	0609715	309
BK1245804AS	2920125	309
BK1245804AS	2980713	309
BK1245804AS	2982502	309
BK1245804AS	42481046	309
BK1245805AS	69237	309
BK1245805AS	81521706064	309
BK1245805AS	81521706128	309
BK1245805AS	93159298	309
BK1245805AS	I76936	309
BK1245805AS	SV3367	309
BK1245805AS	BK1120017AS	309
BK1245805AS	692183	309
BK1245805AS	6038202003	309
BK1245805AS	0002609757	309
BK1245805AS	0012606257	309
BK1245805AS	0012606657	309
BK1245805AS	0012606757	309
BK1245805AS	1526797	309
BK1245805AS	1662413	309
BK1245805AS	5000293472	309
BK1246001AS	5021170462	92
BK1246001AS	82.52301.6015	92

BK Nr.	Referenz Nr.	Page
BK1246001AS	82523016015	92
BK1246001AS	973 009 300 0	92
BK1246001AS	9730093000	92
BK1246001AS	9730093007	92
BK1246001AS	AC599A	92
BK1246001AS	AC599A	92
BK1246001AS	1505477	92
BK1246001AS	1450726R	92
BK1246001AS	1450726	92
BK1246001AS	0004318313	92
BK1246001AS	1259855A	92
BK1246001AS	1259855	92
BK1246001AS	1259855R	92
BK1246001AS	1339396A	92
BK1246001AS	1339396	92
BK1246001AS	1339396R	92
BK1246001AS	1450726A	92
BK1246004AS	81523016186	98
BK1246004AS	81523016189	98
BK1246004AS	81523019189	98
BK1246004AS	973 009 001 0	98
BK1246004AS	9730090010	98
BK1246004AS	9730090017	98
BK1246004AS	AB2840	98
BK1246004AS	I93362	98
BK1246004AS	81523016184	98
BK1246004AS	81523016183	98
BK1246004AS	0034311305	98
BK1246004AS	0034311405	98
BK1246004AS	0034313405	98
BK1246004AS	0034313505	98
BK1246004AS	0034318205	98
BK1246004AS	1506483	98
BK1246004AS	355094001	98
BK1246004AS	5010376021	98
BK12460AAS	9730090012	253
BK12460AAS	973 009 001 2	253
BK12460AAS	82523016018	253
BK1246401AS	81521016286	89
BK1246401AS	4750104000	89
BK1246401AS	475 010 400 0	89
BK1246401AS	1506193	89
BK1246401AS	1347695	89
BK1246401AS	1305138	89
BK12464AAS	4750100022	253
BK12464AAS	475 010 002 2	253
BK12464AAS	81521016286	253
BK12464AAS	1305138	253
BK12464AAS	1347695	253
BK12464AAS	1506193	253
BK12464AAS	4750104000	253
BK1246502AS	81521016269	97
BK1246502AS	81.52101.6269	97
BK1246502AS	4750103000	97
BK1246502AS	475 010 300 0	97
BK1246502AS	1505392	97
BK1246503AS	81521019270	95
BK1246503AS	81521016270	95
BK1246503AS	81.52101.9270	95
BK1246503AS	81.52101.6270	95
BK1246503AS	4750103017	95
BK1246503AS	4750103010	95
BK1246503AS	475 010 301 0	95
BK1246503AS	1518113	95
BK1246504AS	BK1244311AS	95
BK1246504AS	475 010 310 0	95
BK1246504AS	0024292844	95
BK1246504AS	4750100100	95
BK1246504AS	4750100107	95
BK1246504AS	4750103100	95

Original-Ersatzteilnummer dienen lediglich Vergleichszwecken. Sie dürfen nicht in Lieferscheinen und Rechnungen an die Fahrzeughalter oder Wiederverkäufer erscheinen.

BK Nr.	Referenz Nr.	Page
BK1246504AS	81521016077	95
BK1246504AS	8122058	95
BK1246506AS	99707005414	105
BK1246506AS	945016	105
BK1246506AS	84521016011	105
BK1246506AS	84.52101.6011	105
BK1246506AS	79538	105
BK1246506AS	5029860R	105
BK1246506AS	4750103050	105
BK1246506AS	4750100137	105
BK1246506AS	1518931	105
BK1246506AS	335702	105
BK1246506AS	475 010 305 0	105
BK1246506AS	BK1244314AS	105
BK1246506AS	AC151B	105
BK1246506AS	0024291744	105
BK1246506AS	050608	105
BK1246506AS	04751665	105
BK1246506AS	4750100130	105
BK1246506AS	357004021	105
BK1246507AS	81521016287	105
BK1246507AS	81.52101.6287	105
BK1246507AS	4750103180	105
BK1246507AS	475 010 318 0	105
BK1246507AS	0044299644	105
BK1246508AS	81521016285	105
BK1246508AS	81.52101.6285	105
BK1246508AS	4750103250	105
BK1246508AS	475 010 325 0	105
BK1246508AS	1518117	105
BK1246508AS	0054290344	105
BK1246509AS	84.52101.6040	105
BK1246509AS	5812505	105
BK1246509AS	0243109600	105
BK1246509AS	02.431.09.60.0	105
BK1246509AS	3299190R91	105
BK1246509AS	323088	105
BK1246509AS	1506189	105
BK1246509AS	1503133	105
BK1246509AS	475 010 307 0	105
BK1246509AS	BK1244322AS	105
BK1246509AS	84521016040	105
BK1246509AS	945333	105
BK1246509AS	357004022	105
BK1246509AS	ASZ05111F005586	105
BK1246509AS	ASZ05111/F005586	105
BK1246509AS	F005586	105
BK1246509AS	58125050	105
BK1246509AS	5430031008	105
BK1246509AS	5010068962	105
BK1246509AS	4750103070	105
BK1246509AS	4750100267	105
BK1246509AS	4750100260	105
BK1246509AS	4425007700	105
BK1246511AS	4750103060	105
BK1246511AS	4750100217	105
BK1246511AS	4750100210	105
BK1246511AS	475 010 306 0	105
BK1246511AS	BK1244319AS	105
BK1246511AS	61607954	105
BK1246511AS	81.52101.6250	105
BK1246511AS	99707006463	105
BK1246511AS	81521016251	105
BK1246511AS	81521016250	105
BK1246511AS	8150973	105
BK1246511AS	81.52101.6251	105
BK1246512AS	81521016068	104
BK1246512AS	81.52101.6078	104
BK1246512AS	81.52101.6068	104
BK1246512AS	8.285.107.000	104
BK1246512AS	502983708	104
BK1246512AS	4750103137	104
BK1246512AS	I61249	104
BK1246512AS	DB1126	104
BK1246512AS	Q82851070000	104
BK1246512AS	81521016078	104
BK1246512AS	AC150F	104
BK1246512AS	0223439	104
BK1246512AS	475 010 313 0	104
BK1246512AS	BK1244309AS	104
BK1246512AS	4750103130	104
BK1246512AS	4750100087	104
BK1246512AS	4750100080	104
BK1246512AS	223439	104
BK1246512AS	1614593	104
BK1246512AS	11043086	104
BK1246512AS	0501204455	104
BK12465AAS	81521016279	253
BK12465AAS	4750100012	253
BK12465AAS	475 010 001 2	253
BK1246904AS	5000587468	104
BK1246904AS	61577721	104
BK1246904AS	82.25215.1600	104
BK1246904AS	82.52151.6000	104
BK1246904AS	82252151600	104
BK1246904AS	82521516000	104
BK1246904AS	9347020400	104
BK1246904AS	9347020407	104
BK1246904AS	99014360335	104
BK1246904AS	AE4168	104
BK1246904AS	BK1243004AS	104
BK1246904AS	I75300	104
BK1246904AS	4871098	104
BK1246904AS	314060001	104
BK1246904AS	2520184	104
BK1246904AS	314 060 001	104
BK1246904AS	BK1241210AS	104
BK1246904AS	0000719762	104
BK1246904AS	0014311306	104
BK1246904AS	0014315906	104
BK1246904AS	0024310506	104
BK1246904AS	0024310706	104
BK1246904AS	0481062303000	104
BK1246904AS	0481062303	104
BK1246904AS	112227	104
BK1246904AS	1593150	104
BK1246904AS	2516965	104
BK1246906AS	81521516057	104
BK1246906AS	81.52151.6057	104
BK1246906AS	314064001	104
BK1246906AS	0014312306	104
BK1246906AS	001431230680	104
BK1246906AS	9347020410	104
BK1246906AS	9347020417	104
BK1246906AS	AE4434	104
BK1246906AS	314 064 001	104
BK1246906AS	BK1243003AS	104
BK1246906AS	II16098	104
BK1246906AS	II16098ES	104
BK1246906AS	II16098AT	104
BK1247501AS	81521166061	154
BK1247501AS	81521166062	154
BK1247501AS	81521166065	154
BK1247501AS	973 006 000 0	154
BK1247501AS	9730060000	154
BK1247501AS	9730060007	154
BK1247501AS	81.52116.9071	154
BK1247501AS	81521169071	154
BK1247501AS	81521166059	154
BK1247501AS	8137884	154
BK1247501AS	81.52116.6065	154
BK1247501AS	0481026302000	154
BK1247501AS	0481026302	154
BK1247501AS	08137884	154
BK1247501AS	1505412	154
BK1247501AS	7701012770	154
BK1247501AS	81.52116.6059	154
BK1247501AS	81.52116.6061	154
BK1247501AS	81.52116.6062	154
BK1247502AS	81521169067	154
BK1247502AS	973 006 001 0	154
BK1247502AS	9730060010	154
BK1247502AS	9730060017	154
BK1247502AS	1 505 150	154
BK1247502AS	004 429 06 44	154
BK1247502AS	50 21 170 458	154
BK1247502AS	004 429 11 44	154
BK1247502AS	973 006 001 7	154
BK1247502AS	76997	154
BK1247502AS	81521166069	154
BK1247502AS	81521166068	154
BK1247502AS	81521166067	154
BK1247502AS	0044290644	154
BK1247502AS	0044291144	154
BK1247502AS	0481026306000	154
BK1247502AS	0481026306	154
BK1247502AS	1505150	154
BK1247502AS	5021170458	154
BK1247502AS	81.52116.6067	154
BK1247502AS	81.52116.6068	154
BK1247502AS	81.52116.6069	154
BK1247502AS	81.52116.9067	154
BK1247503AS	973 006 003 0	154
BK1247503AS	81521519093	154
BK1247503AS	81521169093	154
BK1247503AS	81521169075	154
BK1247503AS	81521166075	154
BK1247503AS	9730060020	154
BK1247503AS	9730060027	154
BK1247503AS	9730060030	154
BK1247503AS	9730060037	154
BK1247503AS	AC577A	154
BK1247503AS	AC577A	154
BK1247503AS	BK8508044	154
BK1247503AS	81521166074	154
BK1247503AS	81.52116.9093	154
BK1247503AS	81.52116.9075	154
BK1247503AS	0044296344	154
BK1247503AS	0044298044	154
BK1247503AS	0481026303000	154
BK1247503AS	0481026303181	154
BK1247503AS	0481026303	154
BK1247503AS	0481026307000	154
BK1247503AS	04810263070	154
BK1247503AS	0481026307	154
BK1247503AS	1360613	154
BK1247503AS	1518267	154
BK1247503AS	81.52116.6074	154
BK1247503AS	81.52116.6075	154
BK12491EAS	8.025.174.000	147
BK12491EAS	000 430 03 70	147
BK12491EAS	000 430 23 70	147
BK12491EAS	000 430 25 70	147
BK12491EAS	0004302970	147
BK12491EAS	000 430 29 70	147
BK12491EAS	50 00 805 400	147
BK12491EAS	21151199023	147
BK12491EAS	2.115.119.902.3	147
BK12491EAS	0484210001	147
BK12491EAS	0484210001000	147
BK12491EAS	0484210006000	147
BK12491EAS	0484210006	147
BK12491EAS	ZB3150	147
BK12491EAS	SIL68B	147
BK12491EAS	80250008570	147
BK12491EAS	50 01 834 805	147
BK12491EAS	50 21 170 066	147
BK12491EAS	4101 9441	147
BK12491EAS	482 3437	147
BK12491EAS	1694574	147
BK12491EAS	8.025.000.857.0	147
BK12491EAS	1232813	147
BK12491EAS	656360	147
BK12491EAS	613982	147
BK12491EAS	285 476	147
BK12491EAS	285476	147
BK12491EAS	1 504 938	147
BK12491EAS	1 311 739	147
BK12491EAS	1 193 486	147
BK12491EAS	2 4427 579	147
BK12491EAS	1197 476	147
BK12491EAS	1 543 187	147
BK12491EAS	4212 2268	147
BK12491EAS	K00417301	147
BK12491EAS	I78074	147
BK12491EAS	432 407 060 0	147
BK12491EAS	42122268	147
BK12491EAS	41019441	147
BK12491EAS	331185	147
BK12491EAS	24427579	147
BK12491EAS	1543187	147
BK12491EAS	1504938	147
BK12491EAS	1311739	147
BK12491EAS	1197476	147
BK12491EAS	1193486	147
BK12491EAS	050026	147
BK12491EAS	4823437	147
BK12491EAS	0004302570	147
BK12491EAS	0004302370	147
BK12491EAS	0004300370	147
BK12491EAS	4324070600	147
BK12491EAS	5000805400	147
BK12491EAS	5001834805	147
BK12491EAS	99100360052	147
BK12491EAS	81521016280	147
BK12491EAS	81521016274	147
BK12491EAS	81521016180	147
BK12491EAS	81521016159	147
BK12491EAS	81521016152	147
BK12491EAS	81.52101.6280	147
BK12491EAS	81.52101.6274	147
BK12491EAS	81.52101.6180	147
BK12491EAS	5021170066	147
BK12491EAS	502657208	147
BK12491EAS	637208210	147
BK12491EAS	8025174000	147
BK12491EAS	81.52101.6152	147
BK12491EAS	81.52101.6159	147
BK1249302AS	AE4232	89
BK1249302AS	9630010137	89
BK1249302AS	9630010130	89
BK1249302AS	963 001 013 0	89
BK1249302AS	8283706000	89
BK1249302AS	82523106008	89
BK1249302AS	8.283.706.000	89
BK1249302AS	II36133	89
BK1249302AS	1325328	89
BK1249302AS	352012001	89
BK1249302AS	5021170425	89
BK1249302AS	8.283.706.000	89

Original-Ersatzteilnummer dienen lediglich Vergleichszwecken. Sie dürfen nicht in Lieferscheinen und Rechnungen an die Fahrzeughalter oder Wiederverkäufer erscheinen.

BK Nr.	Referenz Nr.	Page
BK1249501AS	81.52130.9052	96
BK1249501AS	81521306007	96
BK1249501AS	81521306035	96
BK1249501AS	81521306043	96
BK1249501AS	81521306052	96
BK1249501AS	81521306088	96
BK1249501AS	81521307005	96
BK1249501AS	81521309043	96
BK1249501AS	81521309052	96
BK1249501AS	81.52130.9043	96
BK1249501AS	81.52130.7005	96
BK1249501AS	8.283.621.000	96
BK1249501AS	8.285.303.000.0	96
BK1249501AS	801965	96
BK1249501AS	8037864	96
BK1249501AS	81.52130.6007	96
BK1249501AS	81.52130.6035	96
BK1249501AS	81.52130.6043	96
BK1249501AS	81.52130.6052	96
BK1249501AS	81.52130.6088	96
BK1249501AS	8283121000	96
BK1249501AS	82833030000	96
BK1249501AS	82833030000	96
BK1249501AS	CF351897	96
BK1249501AS	H032101.01	96
BK1249501AS	H03210101	96
BK1249501AS	I14911	96
BK1249501AS	I40405AT	96
BK1249501AS	I40405	96
BK1249501AS	TSU03721	96
BK1249501AS	N1.01101.7274	96
BK1249501AS	BK1249503AS	96
BK1249501AS	BK8508021	96
BK1249501AS	AE4105	96
BK1249501AS	8283621000	96
BK1249501AS	82853030000	96
BK1249501AS	82853030000	96
BK1249501AS	834063	96
BK1249501AS	945030	96
BK1249501AS	990.00.36.2200	96
BK1249501AS	99000362200	96
BK1249501AS	AE4100	96
BK1249501AS	N1011017274	96
BK1249501AS	8.283.303.000.0	96
BK1249501AS	0014282444	96
BK1249501AS	333001501	96
BK1249501AS	333004001	96
BK1249501AS	400218	96
BK1249501AS	42052279	96
BK1249501AS	42105552	96
BK1249501AS	434 208 029 0	96
BK1249501AS	4342080000	96
BK1249501AS	4342080007	96
BK1249501AS	333001001	96
BK1249501AS	1738488	96
BK1249501AS	1325343R	96
BK1249501AS	0004290047	96
BK1249501AS	02.431.00.90.0	96
BK1249501AS	0243100900	96
BK1249501AS	0481017004000	96
BK1249501AS	0501203261	96
BK1249501AS	050503	96
BK1249501AS	0541602	96
BK1249501AS	1325343	96
BK1249501AS	4342080210	96
BK1249501AS	4342080217	96
BK1249501AS	4342080290	96
BK1249501AS	503135372	96
BK1249501AS	5430036529	96
BK1249501AS	600607265	96

BK Nr.	Referenz Nr.	Page
BK1249501AS	60160709	96
BK1249501AS	637204760	96
BK1249501AS	791.00.36.0031	96
BK1249501AS	79100360031	96
BK1249501AS	79379137	96
BK1249501AS	8.283.121.000	96
BK1249501AS	5029552	96
BK1249501AS	502955208	96
BK1249501AS	4342080297	96
BK1249501AS	4425000900	96
BK1249501AS	4460001014	96
BK1249501AS	5000039183	96
BK1249501AS	5000039183	96
BK1249501AS	5000589476	96
BK1249501AS	5010038414	96
BK1249501AS	5021170111	96
BK1249501AS	5021170112	96
BK1249503AS	5029552	89
BK1249503AS	502955208	89
BK1249503AS	5021170112	89
BK1249503AS	5021170111	89
BK1249503AS	5010038414	89
BK1249503AS	5000589476	89
BK1249503AS	5000039183	89
BK1249503AS	5000039183	89
BK1249503AS	4460001014	89
BK1249503AS	4425000900	89
BK1249503AS	503135372	89
BK1249503AS	5430036529	89
BK1249503AS	8.283.621.000	89
BK1249503AS	8.283.303.000.0	89
BK1249503AS	8.283.121.000	89
BK1249503AS	79379137	89
BK1249503AS	79100360031	89
BK1249503AS	791.00.36.0031	89
BK1249503AS	637204760	89
BK1249503AS	60160709	89
BK1249503AS	600607265	89
BK1249503AS	8.285.303.000.0	89
BK1249503AS	4342080297	89
BK1249503AS	4342080290	89
BK1249503AS	1325343R	89
BK1249503AS	1325343	89
BK1249503AS	0541602	89
BK1249503AS	050503	89
BK1249503AS	0501203261	89
BK1249503AS	0481017004000	89
BK1249503AS	0243100900	89
BK1249503AS	02.431.00.90.0	89
BK1249503AS	0004290047	89
BK1249503AS	1738488	89
BK1249503AS	333001001	89
BK1249503AS	4342080217	89
BK1249503AS	4342080210	89
BK1249503AS	4342080007	89
BK1249503AS	4342080000	89
BK1249503AS	42105552	89
BK1249503AS	42052279	89
BK1249503AS	400218	89
BK1249503AS	333004001	89
BK1249503AS	333001501	89
BK1249503AS	0014282444	89
BK1249503AS	BK1249501AS	89
BK1249503AS	H032101.01	89
BK1249503AS	CF351897	89
BK1249503AS	BK8508021	89
BK1249503AS	AE4105	89
BK1249503AS	AE4100	89
BK1249503AS	99000362200	89
BK1249503AS	990.00.36.2200	89

BK Nr.	Referenz Nr.	Page
BK1249503AS	945030	89
BK1249503AS	834063	89
BK1249503AS	H03210101	89
BK1249503AS	I14911	89
BK1249503AS	Q8.283.621.0000	89
BK1249503AS	0014292444	89
BK1249503AS	434 208 000 0	89
BK1249503AS	81.51230.6043	89
BK1249503AS	N1011017274	89
BK1249503AS	N1.01101.7274	89
BK1249503AS	TSU03721	89
BK1249503AS	I40405	89
BK1249503AS	I40405AT	89
BK1249503AS	82853030000	89
BK1249503AS	82853030000	89
BK1249503AS	801965	89
BK1249503AS	81.52130.9052	89
BK1249503AS	81.52130.9043	89
BK1249503AS	81.52130.7005	89
BK1249503AS	81.52130.6088	89
BK1249503AS	81.52130.6052	89
BK1249503AS	81.52130.6043	89
BK1249503AS	81.52130.6035	89
BK1249503AS	81.52130.6007	89
BK1249503AS	8037864	89
BK1249503AS	81521306007	89
BK1249503AS	81521306035	89
BK1249503AS	8283621000	89
BK1249503AS	82833030000	89
BK1249503AS	82833030000	89
BK1249503AS	8283121000	89
BK1249503AS	81521309052	89
BK1249503AS	81521309043	89
BK1249503AS	81521307005	89
BK1249503AS	81521306088	89
BK1249503AS	81521306052	89
BK1249503AS	81521306043	89
BK1249601AS	81521206040	89
BK1249601AS	AE5101	89
BK1249601AS	I25351	89
BK1249601AS	Q8.283.493.0000	89
BK1249601AS	Q8.283.618.0000	89
BK1249601AS	Q82834930000	89
BK1249601AS	Q82836180000	89
BK1249601AS	81521206004	89
BK1249601AS	81.52120.6040	89
BK1249601AS	0034290744	89
BK1249601AS	314001001	89
BK1249601AS	434 014 000 0	89
BK1249601AS	4340140000	89
BK1249601AS	4340140007	89
BK1249601AS	4340141000	89
BK1249601AS	81.52120.6004	89
BK1249901AS	81521706095	105
BK1249901AS	8121938	105
BK1249901AS	4630630020	105
BK1249901AS	463 063 002 0	105
BK1249901AS	1295212008	105
BK1249901AS	0750132033	105
BK1249901AS	0012605957	105
BK1260201AS	I42387	93
BK1260201AS	EE4101	93
BK1260201AS	A0004295444	93
BK1260201AS	82833680000	93
BK1260201AS	81512606012	93
BK1260201AS	81512606004	93
BK1260201AS	500005292	93
BK1260201AS	4343000000	93
BK1260201AS	0004322807	93
BK1260201AS	0034293544	93

BK Nr.	Referenz Nr.	Page
BK1260201AS	03423562	93
BK1260201AS	1505275	93
BK1260201AS	434 300 000 0	93
BK126100SA	4335065140	8
BK126100SA	3464201738	8
BK126100SA	104407401	8
BK126100SA	0517454690	8
BK126100SA	05.174.54.69.0	8
BK126100SA	03101001	8
BK126100SA	433 506 514 0	8
BK126100SA	81506106051	8
BK126100SA	81.50610.6051	8
BK126100SA	346 420 17 38	8
BK126100SA	57890	8
BK1280101AS	81.52101.6112	111
BK1280101AS	81.52101.6114	111
BK1280101AS	001 431 34 06	111
BK1280101AS	001 431 12 06	111
BK1280101AS	001 431 06 06	111
BK1280101AS	001 431 00 06	111
BK1280101AS	81.52101.6076	111
BK1280101AS	81.52101.6085	111
BK1280101AS	81.52101.6119	111
BK1280101AS	81.52101.6123	111
BK1280101AS	81.52101.6132	111
BK1280101AS	81.52101.9083	111
BK1280101AS	50 00 243 947	111
BK1280101AS	50 00 464 197	111
BK1280101AS	6789 355	111
BK1280101AS	001 431 98 06	111
BK1280101AS	002 431 43 06	111
BK1280101AS	1505157	111
BK1280101AS	251 6892	111
BK1280101AS	99708458256	111
BK1280101AS	8283657000	111
BK1280101AS	252 1211	111
BK1280101AS	2808514	111
BK1280101AS	280 8514	111
BK1280101AS	4208 5762	111
BK1280101AS	251 6973	111
BK1280101AS	2521211	111
BK1280101AS	2516973	111
BK1280101AS	251 6923	111
BK1280101AS	002 431 49 06	111
BK1280101AS	002 431 83 06	111
BK1280101AS	1 505 157	111
BK1280101AS	79100360070	111
BK1280101AS	0014319806	111
BK1280101AS	0024314306	111
BK1280101AS	0024314906	111
BK1280101AS	6789355	111
BK1280101AS	8.283.657.000	111
BK1280101AS	81521016076	111
BK1280101AS	81521016119	111
BK1280101AS	81521016114	111
BK1280101AS	81521016112	111
BK1280101AS	81521016085	111
BK1280101AS	0014310006	111
BK1280101AS	0014310606	111
BK1280101AS	0014311206	111
BK1280101AS	0014313406	111
BK1280101AS	5000464197	111
BK1280101AS	5000243947	111
BK1280101AS	0024318306	111
BK1280101AS	79100360002	111
BK1280101AS	77030	111
BK1280101AS	99100360002	111
BK1280101AS	DR3200	111
BK1280101AS	2516892	111
BK1280101AS	42085762	111

Original-Ersatzteilnummer dienen lediglich Vergleichszwecken. Sie dürfen nicht in Lieferscheinen und Rechnungen an die Fahrzeughalter oder Wiederverkäufer erscheinen.

BK Nr.	Referenz Nr.	Page
BK1280101AS	2516923	111
BK1280101AS	DR3500	111
BK1280101AS	81521019083	111
BK1280101AS	975 300 110 0	111
BK1280101AS	9753001100	111
BK1280101AS	81521016132	111
BK1280101AS	81521016123	111
BK1280101AS	BBU5210	111
BK1280104AS	9753001560	110
BK1280104AS	975 300 156 0	110
BK1280104AS	0024316206	110
BK1280104AS	75039	110
BK1280104AS	002 431 62 06	110
BK1280104AS	84.52101.6013	110
BK1280104AS	84521016013	110
BK1280105AS	81.52101.6112	111
BK1280105AS	81.52101.6076	111
BK1280105AS	81.52101.6085	111
BK1280105AS	81.52101.6119	111
BK1280105AS	81.52101.6123	111
BK1280105AS	81.52101.6132	111
BK1280105AS	252 1211	111
BK1280105AS	2808514	111
BK1280105AS	280 8514	111
BK1280105AS	4208 5762	111
BK1280105AS	251 6973	111
BK1280105AS	2521211	111
BK1280105AS	2516973	111
BK1280105AS	81.52101.6114	111
BK1280105AS	001 431 34 06	111
BK1280105AS	99100360019	111
BK1280105AS	50 00 785 673	111
BK1280105AS	5000785673	111
BK1280105AS	81521019076	111
BK1280105AS	81.52101.9076	111
BK1280105AS	5000873228	111
BK1280105AS	002 431 49 06	111
BK1280105AS	002 431 83 06	111
BK1280105AS	002 431 43 06	111
BK1280105AS	001 431 98 06	111
BK1280105AS	001 431 00 06	111
BK1280105AS	001 431 06 06	111
BK1280105AS	001 431 12 06	111
BK1280105AS	251 6923	111
BK1280105AS	251 6892	111
BK1280105AS	0024318306	111
BK1280105AS	6789355	111
BK1280105AS	8.283.657.000	111
BK1280105AS	81521016076	111
BK1280105AS	81521016119	111
BK1280105AS	81521016114	111
BK1280105AS	81521016112	111
BK1280105AS	81521016085	111
BK1280105AS	0024314306	111
BK1280105AS	0024314906	111
BK1280105AS	0014319806	111
BK1280105AS	5000243947	111
BK1280105AS	5000464197	111
BK1280105AS	975 300 502 0	111
BK1280105AS	9753005020	111
BK1280105AS	81521016132	111
BK1280105AS	8283657000	111
BK1280105AS	50 00 243 947	111
BK1280105AS	50 00 464 197	111
BK1280105AS	6789 355	111
BK1280105AS	312029014	111
BK1280105AS	0014310606	111
BK1280105AS	0014311206	111
BK1280105AS	0014313406	111
BK1280105AS	0014310006	111

BK Nr.	Referenz Nr.	Page
BK1280105AS	42085762	111
BK1280105AS	2516923	111
BK1280105AS	2516892	111
BK1280105AS	81521016123	111
BK1280106AS	4684435	110
BK1280106AS	468 4435	110
BK1280106AS	475 1969	110
BK1280106AS	4751969	110
BK1280106AS	4758347	110
BK1280106AS	467 5213	110
BK1280106AS	4675213	110
BK1280106AS	9753005507	110
BK1280106AS	975 300 550 7	110
BK1280106AS	81.52101.6073	110
BK1280106AS	81.52101.6081	110
BK1280106AS	81521016081	110
BK1280106AS	001 431 22 06	110
BK1280106AS	475 8347	110
BK1280106AS	42034010	110
BK1280106AS	4208 5760	110
BK1280106AS	001 431 82 06	110
BK1280106AS	001 431 99 06	110
BK1280106AS	50 00 878 468	110
BK1280106AS	5000878468	110
BK1280106AS	81521019022	110
BK1280106AS	81.52101.9022	110
BK1280106AS	4207 8984	110
BK1280106AS	42078984	110
BK1280106AS	4205 0212	110
BK1280106AS	42050212	110
BK1280106AS	4203 4010	110
BK1280106AS	477 5738	110
BK1280106AS	0024313506	110
BK1280106AS	4775736	110
BK1280106AS	4700994	110
BK1280106AS	4775735	110
BK1280106AS	42085760	110
BK1280106AS	482 6204	110
BK1280106AS	0014312206	110
BK1280106AS	470 0994	110
BK1280106AS	477 5735	110
BK1280106AS	478 4409	110
BK1280106AS	477 5736	110
BK1280106AS	0014318206	110
BK1280106AS	0014319906	110
BK1280106AS	4775738	110
BK1280106AS	4826204	110
BK1280106AS	8283699000	110
BK1280106AS	81.52101.6022	110
BK1280106AS	4775737	110
BK1280106AS	477 5737	110
BK1280106AS	002 431 35 06	110
BK1280106AS	50 00 241 771	110
BK1280106AS	9753005500	110
BK1280106AS	975 300 550 0	110
BK1280106AS	4784409	110
BK1280106AS	81521016073	110
BK1280106AS	81521016022	110
BK1280106AS	8.283.699.000	110
BK1280106AS	5000241771	110
BK1280107AS	8283699000	111
BK1280107AS	99000362030	111
BK1280107AS	79000360341	111
BK1280107AS	89000360426	111
BK1280107AS	50 00 241 771	111
BK1280107AS	002 431 35 06	111
BK1280107AS	001 431 82 06	111
BK1280107AS	001 431 99 06	111
BK1280107AS	78542	111
BK1280107AS	975 300 100 7	111

BK Nr.	Referenz Nr.	Page
BK1280107AS	81.52101.6022	111
BK1280107AS	4775737	111
BK1280107AS	477 5737	111
BK1280107AS	81.52101.6073	111
BK1280107AS	81.52101.6081	111
BK1280107AS	81521016081	111
BK1280107AS	001 431 22 06	111
BK1280107AS	001 431 43 06	111
BK1280107AS	001 431 42 06	111
BK1280107AS	001 431 22 26	111
BK1280107AS	001 431 41 06	111
BK1280107AS	4247 0088	111
BK1280107AS	42470088	111
BK1280107AS	DR3201	111
BK1280107AS	9753001007	111
BK1280107AS	81521016073	111
BK1280107AS	0014318206	111
BK1280107AS	0014319906	111
BK1280107AS	0024313506	111
BK1280107AS	477 5736	111
BK1280107AS	478 4409	111
BK1280107AS	470 0994	111
BK1280107AS	477 5735	111
BK1280107AS	0014314106	111
BK1280107AS	975 300 100 0	111
BK1280107AS	9753001000	111
BK1280107AS	0014314206	111
BK1280107AS	0014314306	111
BK1280107AS	0014312206	111
BK1280107AS	81521016022	111
BK1280107AS	5000241771	111
BK1280107AS	8.283.699.000	111
BK1280107AS	4775736	111
BK1280107AS	4826204	111
BK1280107AS	4784409	111
BK1280107AS	482 6204	111
BK1280107AS	4700994	111
BK1280107AS	4775735	111
BK1280107AS	0014312226	111
BK1280109AS	DR3201	110
BK1280109AS	9753001117	110
BK1280109AS	975 300 111 7	110
BK1280109AS	002 431 35 06	110
BK1280109AS	50 00 241 771	110
BK1280109AS	1 518 279	110
BK1280109AS	1518279	110
BK1280109AS	BBU2086	110
BK1280109AS	99708410073	110
BK1280109AS	78542	110
BK1280109AS	001 431 99 06	110
BK1280109AS	001 431 82 06	110
BK1280109AS	81.52101.6073	110
BK1280109AS	81.52101.6081	110
BK1280109AS	81521016081	110
BK1280109AS	4775737	110
BK1280109AS	81.52101.6022	110
BK1280109AS	79000360341	110
BK1280109AS	89000360426	110
BK1280109AS	99000362030	110
BK1280109AS	8283699000	110
BK1280109AS	001 431 43 06	110
BK1280109AS	001 431 42 06	110
BK1280109AS	001 431 41 06	110
BK1280109AS	001 431 22 26	110
BK1280109AS	001 431 22 06	110
BK1280109AS	477 5737	110
BK1280109AS	4208 5760	110
BK1280109AS	477 5738	110
BK1280109AS	4775735	110
BK1280109AS	4700994	110

BK Nr.	Referenz Nr.	Page
BK1280109AS	4775736	110
BK1280109AS	4775738	110
BK1280109AS	4826204	110
BK1280109AS	4784409	110
BK1280109AS	81521016073	110
BK1280109AS	81521016022	110
BK1280109AS	8.283.699.000	110
BK1280109AS	5000241771	110
BK1280109AS	975 300 111 0	110
BK1280109AS	9753001110	110
BK1280109AS	42085760	110
BK1280109AS	482 6204	110
BK1280109AS	0014314106	110
BK1280109AS	0014314306	110
BK1280109AS	0014314206	110
BK1280109AS	0014312226	110
BK1280109AS	0014312206	110
BK1280109AS	477 5736	110
BK1280109AS	478 4409	110
BK1280109AS	477 5735	110
BK1280109AS	470 0994	110
BK1280109AS	0014319906	110
BK1280109AS	0014318206	110
BK1280109AS	0024313506	110
BK12801AKAS	9753000002	256
BK12801AKAS	975 300 000 2	256
BK12801AKAS	81521016118	256
BK12801AKAS	0015864343	256
BK12801AKAS	0004301107	256
BK12801BKAS	9933316	255
BK12801BKAS	9753000012	255
BK12801BKAS	975 300 001 2	255
BK12801BKAS	81521016253	255
BK12801BKAS	81.52101.6253	255
BK12801BKAS	637409110	255
BK12801BKAS	609955	255
BK12801BKAS	5430010901	255
BK12801BKAS	42485177	255
BK12801BKAS	3299021	255
BK12801BKAS	0015865743	255
BK1280201AS	9753034607	111
BK1280201AS	9753034730	111
BK1280201AS	DR3500	111
BK1280201AS	7700051785	111
BK1280201AS	9753034700	111
BK1280201AS	9753034707	111
BK1280201AS	9753034737	111
BK1280201AS	BBU7398	111
BK1280201AS	BBU5210	111
BK1280201AS	81521016123	111
BK1280201AS	81521016155	111
BK1280201AS	4804765	111
BK1280201AS	1 506 504	111
BK1280201AS	81521019132	111
BK1280201AS	81.52101.9132	111
BK1280201AS	99701725373	111
BK1280201AS	G822880020150	111
BK1280201AS	2516892	111
BK1280201AS	42085762	111
BK1280201AS	2516923	111
BK1280201AS	975 303 473 0	111
BK1280201AS	312013014	111
BK1280201AS	81521016132	111
BK1280201AS	9753034600	111
BK1280201AS	81521016083	111
BK1280201AS	5000819893	111
BK1280201AS	81521016119	111
BK1280201AS	81521016114	111
BK1280201AS	81521016112	111
BK1280201AS	81521016085	111

Original-Ersatzteilnummer dienen lediglich Vergleichszwecken. Sie dürfen nicht in Lieferscheinen und Rechnungen an die Fahrzeughalter oder Wiederverkäufer erscheinen.

BK Nr.	Referenz Nr.	Page
BK1280201AS	0014310006	111
BK1280201AS	0014310606	111
BK1280201AS	0014311206	111
BK1280201AS	81521016076	111
BK1280201AS	8.283.657.000	111
BK1280201AS	6789355	111
BK1280201AS	81521019083	111
BK1280201AS	1506504	111
BK1280201AS	0024318306	111
BK1280201AS	5000243947	111
BK1280201AS	5000464197	111
BK1280201AS	0024313406	111
BK1280201AS	0014319806	111
BK1280201AS	0024314306	111
BK1280201AS	0024314906	111
BK1280201AS	0014313406	111
BK1280201AS	251 6892	111
BK1280201AS	001 431 98 06	111
BK1280201AS	001 431 00 06	111
BK1280201AS	001 431 06 06	111
BK1280201AS	001 431 12 06	111
BK1280201AS	001 431 34 06	111
BK1280201AS	81.52101.6114	111
BK1280201AS	81.52101.6112	111
BK1280201AS	81.52101.6076	111
BK1280201AS	81.52101.6085	111
BK1280201AS	002 431 43 06	111
BK1280201AS	002 431 83 06	111
BK1280201AS	002 431 49 06	111
BK1280201AS	8283657000	111
BK1280201AS	252 1211	111
BK1280201AS	2808514	111
BK1280201AS	280 8514	111
BK1280201AS	4208 5762	111
BK1280201AS	251 6973	111
BK1280201AS	2521211	111
BK1280201AS	2516973	111
BK1280201AS	251 6923	111
BK1280201AS	81.52101.6119	111
BK1280201AS	81.52101.6123	111
BK1280201AS	81.52101.6083	111
BK1280201AS	480 4765	111
BK1280201AS	50 00 243 947	111
BK1280201AS	50 00 464 197	111
BK1280201AS	6789 355	111
BK1280201AS	79100360070	111
BK1280201AS	79100360002	111
BK1280201AS	975 303 460 7	111
BK1280201AS	99100360002	111
BK1280201AS	975 303 473 7	111
BK1280201AS	975 303 470 7	111
BK1280201AS	975 303 470 0	111
BK1280201AS	81.52101.6132	111
BK1280201AS	81.52101.9083	111
BK1280201AS	002 431 34 06	111
BK1280201AS	DR0	111
BK1280201AS	312029014	111
BK1280201AS	50 00 819 893	111
BK1280201AS	77 00 051 785	111
BK1280201AS	81.52101.6155	111
BK1280201AS	77031	111
BK1280201AS	975 303 460 0	111
BK1280204AS	84.52101.9017	109
BK1280204AS	84521019017	109
BK1280204AS	N2509999114	109
BK1280204AS	002 431 15 06	109
BK1280204AS	002 431 46 06	109
BK1280204AS	84.52101.6017	109
BK1280204AS	81521019017	109
BK1280204AS	81.52101.9017	109

BK Nr.	Referenz Nr.	Page
BK1280204AS	500002011	109
BK1280204AS	99708458257	109
BK1280204AS	75 038	109
BK1280204AS	0481039209	109
BK1280204AS	002 431 52 06	109
BK1280204AS	002 431 87 06	109
BK1280204AS	003 431 36 06	109
BK1280204AS	975 303 491 0	109
BK1280204AS	975 303 471 0	109
BK1280204AS	975 303 461 0	109
BK1280204AS	975 303 474 7	109
BK1280204AS	975 303 471 7	109
BK1280204AS	975 303 491 7	109
BK1280204AS	99100360090	109
BK1280204AS	50 21 170 478	109
BK1280204AS	75035	109
BK1280204AS	003 431 38 06	109
BK1280204AS	0034313806	109
BK1280204AS	975 303 461 7	109
BK1280204AS	0 481 039 209	109
BK1280204AS	0 481 039 234	109
BK1280204AS	9753034740	109
BK1280204AS	9753034717	109
BK1280204AS	9753034710	109
BK1280204AS	9753034610	109
BK1280204AS	975 303 474 0	109
BK1280204AS	84521016017	109
BK1280204AS	8285106000	109
BK1280204AS	8.285.106.000	109
BK1280204AS	75038	109
BK1280204AS	5021170478	109
BK1280204AS	285768	109
BK1280204AS	0481039234	109
BK1280204AS	9753034617	109
BK1280204AS	9753034747	109
BK1280204AS	312030001	109
BK1280204AS	0034313606	109
BK1280204AS	285 768	109
BK1280204AS	0024318706	109
BK1280204AS	0024315206	109
BK1280204AS	0024314606	109
BK1280204AS	0024311506	109
BK1280204AS	9753034910	109
BK1280204AS	9753034917	109
BK1280204AS	BK1281204AS	109
BK1280204AS	BK1281215AS	109
BK1280204AS	DR3502	109
BK1280205AS	9753035040	109
BK1280205AS	9753035047	109
BK1280205AS	BK1281207AS	109
BK1280205AS	0024314706	109
BK1280205AS	0024315306	109
BK1280205AS	0024318806	109
BK1280205AS	1518287	109
BK1280205AS	5010019862	109
BK1280205AS	81521016191	109
BK1280205AS	88521016005	109
BK1280205AS	975 303 504 0	109
BK1280205AS	I82708	109
BK1280205AS	DR3503	109
BK1280205AS	I90312	109
BK1280205AS	0024311606	109
BK1280205AS	002 431 16 06	109
BK1280205AS	78543	109
BK1280205AS	975 303 504 7	109
BK1280205AS	50 10 019 862	109
BK1280205AS	1 518 287	109
BK1280205AS	81.52101.6191	109
BK1280205AS	88.52101.6005	109
BK1280205AS	002 431 47 06	109

BK Nr.	Referenz Nr.	Page
BK1280205AS	002 431 53 06	109
BK1280205AS	002 431 88 06	109
BK1280207AS	105 101	109
BK1280207AS	105101	109
BK1280207AS	975 303 061 7	109
BK1280207AS	000 431 18 06	109
BK1280207AS	312042001	109
BK1280207AS	975 303 061 0	109
BK1280207AS	9753030610	109
BK1280207AS	9753030617	109
BK1280207AS	302239	109
BK1280207AS	302 239	109
BK1280207AS	3410537	109
BK1280207AS	0004311806	109
BK1280207AS	81810117110	109
BK1280207AS	81.81011.7110	109
BK1280207AS	342 9296	109
BK1280207AS	3429296	109
BK1280207AS	341 0538	109
BK1280207AS	3410538	109
BK1280207AS	341 0537	109
BK1280208AS	0014312226	108
BK1280208AS	0014312206	108
BK1280208AS	478 4409	108
BK1280208AS	477 5736	108
BK1280208AS	477 5735	108
BK1280208AS	470 0994	108
BK1280208AS	0014319906	108
BK1280208AS	0014314206	108
BK1280208AS	0014314306	108
BK1280208AS	482 6204	108
BK1280208AS	513733	108
BK1280208AS	42085760	108
BK1280208AS	4700994	108
BK1280208AS	4775735	108
BK1280208AS	4775736	108
BK1280208AS	4775738	108
BK1280208AS	0014318206	108
BK1280208AS	0024313506	108
BK1280208AS	81.52101.6123	108
BK1280208AS	81.52101.6132	108
BK1280208AS	4208 5762	108
BK1280208AS	280 8514	108
BK1280208AS	252 1211	108
BK1280208AS	2808514	108
BK1280208AS	251 6923	108
BK1280208AS	2516973	108
BK1280208AS	251 6973	108
BK1280208AS	2521211	108
BK1280208AS	251 6892	108
BK1280208AS	8283657000	108
BK1280208AS	DR3529	108
BK1280208AS	0014314106	108
BK1280208AS	0024316006	108
BK1280208AS	81.52101.6119	108
BK1280208AS	4784409	108
BK1280208AS	5000243947	108
BK1280208AS	5000464197	108
BK1280208AS	0024314906	108
BK1280208AS	0024314306	108
BK1280208AS	0014319806	108
BK1280208AS	6789355	108
BK1280208AS	8.283.657.000	108
BK1280208AS	81521016076	108
BK1280208AS	81521016085	108
BK1280208AS	81521016112	108
BK1280208AS	81521016114	108
BK1280208AS	81521016119	108
BK1280208AS	0014310606	108
BK1280208AS	0014311206	108

BK Nr.	Referenz Nr.	Page
BK1280208AS	0014313406	108
BK1280208AS	0024318306	108
BK1280208AS	81521016132	108
BK1280208AS	4826204	108
BK1280208AS	5000241771	108
BK1280208AS	8.283.699.000	108
BK1280208AS	81521016022	108
BK1280208AS	81521016073	108
BK1280208AS	81521016281	108
BK1280208AS	82521016035	108
BK1280208AS	975 303 447 0	108
BK1280208AS	9753034470	108
BK1280208AS	9753034477	108
BK1280208AS	BK1281202AS	108
BK1280208AS	42085762	108
BK1280208AS	2516923	108
BK1280208AS	2516892	108
BK1280208AS	81521016123	108
BK1280208AS	0014310006	108
BK1280208AS	001 431 82 06	108
BK1280208AS	312021016	108
BK1280208AS	500005822	108
BK1280208AS	9454311	108
BK1280208AS	81.52101.6281	108
BK1280208AS	82.52101.6035	108
BK1280208AS	0004319106	108
BK1280208AS	000 431 91 06	108
BK1280208AS	002 431 60 06	108
BK1280208AS	975 300 118 0	108
BK1280208AS	9753001180	108
BK1280208AS	975 300 118 7	108
BK1280208AS	9753001187	108
BK1280208AS	99000360903	108
BK1280208AS	BBU2091	108
BK1280208AS	002 431 35 06	108
BK1280208AS	312018021	108
BK1280208AS	312018012	108
BK1280208AS	001 431 99 06	108
BK1280208AS	78542	108
BK1280208AS	477 5738	108
BK1280208AS	4208 5760	108
BK1280208AS	975 303 447 7	108
BK1280208AS	975 303 440 0	108
BK1280208AS	9753034400	108
BK1280208AS	9753034407	108
BK1280208AS	975 303 440 7	108
BK1280208AS	75038	108
BK1280208AS	513 733	108
BK1280208AS	312013002	108
BK1280208AS	312013012	108
BK1280208AS	312013512	108
BK1280208AS	312017012	108
BK1280208AS	50 00 241 771	108
BK1280208AS	312029014	108
BK1280208AS	001 431 41 06	108
BK1280208AS	001 431 42 06	108
BK1280208AS	001 431 43 06	108
BK1280208AS	002 431 83 06	108
BK1280208AS	002 431 49 06	108
BK1280208AS	002 431 43 06	108
BK1280208AS	001 431 98 06	108
BK1280208AS	001 431 00 06	108
BK1280208AS	001 431 06 06	108
BK1280208AS	001 431 12 06	108
BK1280208AS	001 431 34 06	108
BK1280208AS	81.52101.6076	108
BK1280208AS	81.52101.6085	108
BK1280208AS	81.52101.6112	108
BK1280208AS	81.52101.6114	108
BK1280208AS	001 431 22 26	108

Original-Ersatzteilnummer dienen lediglich Vergleichszwecken. Sie dürfen nicht in Lieferscheinen und Rechnungen an die Fahrzeughalter oder Wiederverkäufer erscheinen.

BK Nr.	Referenz Nr.	Page
BK1280208AS	001 431 22 06	108
BK1280208AS	81521016081	108
BK1280208AS	99100360002	108
BK1280208AS	50 00 243 947	108
BK1280208AS	50 00 464 197	108
BK1280208AS	79100360002	108
BK1280208AS	79100360070	108
BK1280208AS	6789 355	108
BK1280208AS	79000360341	108
BK1280208AS	89000360426	108
BK1280208AS	99000362030	108
BK1280208AS	81.52101.6081	108
BK1280208AS	81.52101.6073	108
BK1280208AS	81.52101.6022	108
BK1280208AS	4775737	108
BK1280208AS	477 5737	108
BK1280208AS	8283699000	108
BK1280211AS	975 303 463 0	108
BK1280211AS	84.52101.6012	108
BK1280211AS	50 00 790 979	108
BK1280211AS	84521016012	108
BK1280211AS	975 303 463 7	108
BK1280211AS	9753034637	108
BK1280211AS	9753034630	108
BK1280211AS	5000790979	108
BK1280212AS	5000241771	109
BK1280212AS	482 6204	109
BK1280212AS	42085760	109
BK1280212AS	4775735	109
BK1280212AS	4700994	109
BK1280212AS	4775736	109
BK1280212AS	4775738	109
BK1280212AS	4826204	109
BK1280212AS	8.283.699.000	109
BK1280212AS	81521016022	109
BK1280212AS	81521016073	109
BK1280212AS	001 431 22 26	109
BK1280212AS	001 431 22 06	109
BK1280212AS	81521016081	109
BK1280212AS	81.52101.6081	109
BK1280212AS	81.52101.6073	109
BK1280212AS	50 00 241 771	109
BK1280212AS	002 431 35 06	109
BK1280212AS	9753030810	109
BK1280212AS	4784409	109
BK1280212AS	477 5736	109
BK1280212AS	BK1281211AS	109
BK1280212AS	DR3515	109
BK1280212AS	4784410	109
BK1280212AS	4842611	109
BK1280212AS	975 303 081 0	109
BK1280212AS	9753030817	109
BK1280212AS	0014314106	109
BK1280212AS	42065709	109
BK1280212AS	0014312206	109
BK1280212AS	0014312226	109
BK1280212AS	478 4409	109
BK1280212AS	477 5735	109
BK1280212AS	470 0994	109
BK1280212AS	0014319906	109
BK1280212AS	0014318206	109
BK1280212AS	0024313506	109
BK1280212AS	0014314306	109
BK1280212AS	0014314206	109
BK1280212AS	4784408	109
BK1280212AS	001 431 41 06	109
BK1280212AS	1518282	109
BK1280212AS	477 5738	109
BK1280212AS	312015132	109
BK1280212AS	478 4408	109

BK Nr.	Referenz Nr.	Page
BK1280212AS	478 4410	109
BK1280212AS	484 2611	109
BK1280212AS	001 431 99 06	109
BK1280212AS	001 431 82 06	109
BK1280212AS	975 300 040 0	109
BK1280212AS	4208 5760	109
BK1280212AS	50 10 067 854	109
BK1280212AS	1 518 282	109
BK1280212AS	975 303 081 7	109
BK1280212AS	4206 5709	109
BK1280212AS	5001829181	109
BK1280212AS	50 01 829 181	109
BK1280212AS	5010013400	109
BK1280212AS	50 10 013 400	109
BK1280212AS	5010067854	109
BK1280212AS	9753000400	109
BK1280212AS	975 303 080 0	109
BK1280212AS	1518281	109
BK1280212AS	1 518 281	109
BK1280212AS	477 5737	109
BK1280212AS	4775737	109
BK1280212AS	81.52101.6022	109
BK1280212AS	8283699000	109
BK1280212AS	001 431 43 06	109
BK1280212AS	001 431 42 06	109
BK1280212AS	9753030807	109
BK1280212AS	975 303 080 7	109
BK1280212AS	0024772037	109
BK1280212AS	9753030800	109
BK1280212AS	1505159	109
BK1280212AS	1 505 159	109
BK1280212AS	5021170474	109
BK1280212AS	50 21 170 474	109
BK1280212AS	24772037	109
BK1280212AS	2477 2037	109
BK1280212AS	00 24 772 037	109
BK1280214AS	0004311806	109
BK1280214AS	105101	109
BK1280214AS	105 101	109
BK1280214AS	302239	109
BK1280214AS	302 239	109
BK1280214AS	3410537	109
BK1280214AS	341 0537	109
BK1280214AS	3410538	109
BK1280214AS	341 0538	109
BK1280214AS	3429296	109
BK1280214AS	000 431 18 06	109
BK1280214AS	81810117110	109
BK1280214AS	81.81011.7110	109
BK1280214AS	457735	109
BK1280214AS	975 303 072 0	109
BK1280214AS	9753030720	109
BK1280214AS	9753030727	109
BK1280214AS	975 303 072 7	109
BK1280214AS	457 735	109
BK1280214AS	457739	109
BK1280214AS	457 739	109
BK1280214AS	1505479	109
BK1280214AS	1 505 479	109
BK1280214AS	342 9296	109
BK1280218AS	9753031400	108
BK1280218AS	975 303 140 0	108
BK1280218AS	81521016257	108
BK1280218AS	00 01 152 445	108
BK1280218AS	0001152445	108
BK1280218AS	81.52101.6257	108
BK1280218AS	G199882020100	108
BK1280218AS	1 519 345	108
BK1280218AS	1519345	108
BK1280219AS	DR3503	111

BK Nr.	Referenz Nr.	Page
BK1280219AS	I82708	111
BK1280219AS	9753035017	111
BK1280219AS	BK1281207AS	111
BK1280219AS	9753035010	111
BK1280219AS	I90312	111
BK1280219AS	975 303 501 0	111
BK1280219AS	78543	111
BK1280219AS	002 431 16 06	111
BK1280219AS	975 303 501 7	111
BK1280219AS	0024311606	111
BK1280219AS	84.52101.6015	111
BK1280219AS	84521016015	111
BK12802AKAS	82521016019	253
BK12802AKAS	975 303 001 2	253
BK12802AKAS	9753030012	253
BK12802AKAS	991.00.36.0754	253
BK12802AKAS	99100360754	253
BK12802AKAS	82.52101.6019	253
BK12802AKAS	8124505	253
BK12802AKAS	502643808	253
BK12802AKAS	5021170471	253
BK12802AKAS	5000819894	253
BK12802AKAS	08124505	253
BK12802AKAS	0014304960	253
BK1280701AS	ZG045910002	108
BK1280701AS	5021170000	108
BK1280701AS	50 21 170 000	108
BK1280701AS	275508	108
BK1280701AS	1503 492	108
BK1280701AS	1503492	108
BK1280701AS	CRF509204	108
BK1280701AS	631585	108
BK1280701AS	13H4976	108
BK1280701AS	275508	108
BK1280701AS	275508	108
BK1280701AS	4753150000	108
BK1280701AS	475 315 000 0	108
BK1280701AS	1505321	108
BK1280701AS	1 505 321	108
BK12809CAS	82853072600	147
BK12809CAS	1 505 977	147
BK12809CAS	9316 1238	147
BK12809CAS	000 430 03 15	147
BK12809CAS	50 01 830 447	147
BK12809CAS	50 21 170 080	147
BK12809CAS	8.285.307.260.0	147
BK12809CAS	93161238	147
BK12809CAS	88521026033	147
BK12809CAS	0004300315	147
BK12809CAS	432 431 000 2	147
BK12809CAS	4324310002	147
BK12809CAS	5001830447	147
BK12809CAS	5021170080	147
BK12809CAS	88.52102.6033	147
BK1281011AS	75042	148
BK1281011AS	000 431 36 15	148
BK1281011AS	BK1432411AS	148
BK1281011AS	432 420 000 0	148
BK1281011AS	4324200000	148
BK1281011AS	0004313815	148
BK1281011AS	0004316715	148
BK1281011AS	0004316815	148
BK1281011AS	88521026007	148
BK1281011AS	0004313615	148
BK1281011AS	4324201000	148
BK1281011AS	432 420 100 0	148
BK1281011AS	000 431 67 15	148
BK1281011AS	1505972	148
BK1281011AS	1 505 972	148
BK1281011AS	99707004741	148

BK Nr.	Referenz Nr.	Page
BK1281011AS	42530780	148
BK1281011AS	4253 0780	148
BK1281011AS	LA6703	148
BK1281011AS	88.52102.6007	148
BK1281011AS	000 431 38 15	148
BK1281011AS	000 431 68 15	148
BK1281013AS	81521026037	151
BK1281013AS	81521026024	151
BK1281013AS	81521026022	151
BK1281013AS	81521026020	151
BK1281013AS	81521026060	151
BK1281013AS	4324101110	151
BK1281013AS	4324101117	151
BK1281013AS	BK1432411AS	151
BK1281013AS	432 410 111 7	151
BK1281013AS	1 505 969	151
BK1281013AS	81.52102.6060	151
BK1281013AS	81.52102.6037	151
BK1281013AS	81.52102.6024	151
BK1281013AS	432 410 111 0	151
BK1281013AS	I87076	151
BK1281013AS	I92081	151
BK1281013AS	II31475	151
BK1281013AS	LA6208	151
BK1281013AS	LA6222	151
BK1281013AS	LA8254	151
BK1281013AS	1505969	151
BK1281013AS	81.52102.6020	151
BK1281013AS	81.52102.6022	151
BK1281014AS	4324101170	150
BK1281014AS	432 410 117 0	150
BK1281014AS	1517969	150
BK1281014AS	BK1432411AS	150
BK1281014AS	432 410 117 7	150
BK1281014AS	1505036	150
BK1281014AS	1 505 036	150
BK1281014AS	1 517 969	150
BK1281014AS	76989	150
BK1281014AS	4324101177	150
BK1281014AS	81.52102.6098	150
BK1281014AS	LA8209	150
BK1281014AS	II19206	150
BK1281014AS	II19206181	150
BK1281014AS	81521026100	150
BK1281014AS	81521026106	150
BK1281014AS	BK1281120AS	150
BK1281014AS	81521026098	150
BK1281014AS	81.52102.6100	150
BK1281014AS	81.52102.6106	150
BK1281037AS	LA8234	150
BK1281037AS	432 410 028 0	150
BK1281037AS	4324100280	150
BK1281037AS	99100360454	150
BK1281037AS	99.10036.0454	150
BK1281037AS	432 410 028 7	150
BK1281037AS	4324100287	150
BK1281037AS	BK1432411AS	150
BK1281048AS	81.52102.6108	149
BK1281048AS	81.52102.6104	149
BK1281048AS	81.52102.6103	149
BK1281048AS	4324101167	149
BK1281048AS	4324101160	149
BK1281048AS	432 410 116 0	149
BK1281048AS	1518678	149
BK1281048AS	81521026103	149
BK1281048AS	81521026104	149
BK1281048AS	BK1432411AS	149
BK1281048AS	432 410 116 7	149
BK1281048AS	1 518 678	149
BK1281048AS	DP002141	149

Original-Ersatzteilnummer dienen lediglich Vergleichszwecken. Sie dürfen nicht in Lieferscheinen und Rechnungen an die Fahrzeughalter oder Wiederverkäufer erscheinen.

BK Nr.	Referenz Nr.	Page
BK1281048AS	1518679	149
BK1281048AS	1 518 679	149
BK1281048AS	81521026108	149
BK12810AAS	812 4430	146
BK12810AAS	81.52102.6031	146
BK12810AAS	001 430 83 60	146
BK12810AAS	5000296596	146
BK12810AAS	50 00 296 596	146
BK12810AAS	5021170068	146
BK12810AAS	50 21 170 068	146
BK12810AAS	54 30 018 122	146
BK12810AAS	1932670	146
BK12810AAS	1 932 670	146
BK12810AAS	8124430	146
BK12810AAS	8.285.141.138.0	146
BK12810AAS	0014308360	146
BK12810AAS	08124430	146
BK12810AAS	1518669	146
BK12810AAS	432 410 000 2	146
BK12810AAS	4324100002	146
BK12810AAS	5430018122	146
BK12810AAS	81521026031	146
BK12810AAS	1 518 669	146
BK12810AAS	1368719	146
BK12810AAS	82851411380	146
BK12810BAS	4324100012	146
BK12810BAS	432 410 001 2	146
BK12810BAS	1518670	146
BK12810BAS	1407237	146
BK12810BAS	5000296597	146
BK12810BAS	5021170069	146
BK12810BAS	8.285.316.460.0	146
BK12810BAS	81.52102.6032	146
BK12810BAS	8124431	146
BK12810BAS	81521026032	146
BK12810BAS	82853164600	146
BK12810BAS	812 4431	146
BK12810BAS	0004300215	146
BK12810BAS	2 057 997	146
BK12810BAS	1 518 670	146
BK12810BAS	1368725	146
BK12810BAS	000 430 02 15	146
BK12810BAS	50 00 296 597	146
BK12810BAS	50 21 170 069	146
BK12810BAS	1 407 237	146
BK12810BAS	6602563	146
BK12810BAS	11003089	146
BK12810BAS	1932671	146
BK12810BAS	1 932 671	146
BK12810BAS	2057997	146
BK12810CAS	1 518 671	147
BK12810CAS	1 407 236	147
BK12810CAS	000 430 48 15	147
BK12810CAS	1 511 681	147
BK12810CAS	11003094	147
BK12810CAS	93161813	147
BK12810CAS	9316 1813	147
BK12810CAS	81521026114	147
BK12810CAS	81.52102.6114	147
BK12810CAS	0004304815	147
BK12810CAS	1407236	147
BK12810CAS	1511681	147
BK12810CAS	1518671	147
BK12810CAS	432 410 002 2	147
BK12810CAS	4324100022	147
BK1281111AS	81521026046	150
BK1281111AS	LA8233	150
BK1281111AS	LA6209	150
BK1281111AS	432 410 110 0	150
BK1281111AS	BK1432411AS	150

BK Nr.	Referenz Nr.	Page
BK1281111AS	432 410 110 7	150
BK1281111AS	81.52102.6046	150
BK1281111AS	I87101	150
BK1281111AS	4324101100	150
BK1281111AS	4324101107	150
BK1281111AS	BK1303044AS	150
BK1281111AS	II30447ES	150
BK1281111AS	K004564	150
BK1281111AS	II30447	150
BK1281112AS	432 410 102 0	146
BK1281112AS	81521026048	146
BK1281112AS	81521026023	146
BK1281112AS	8.285.407.000	146
BK1281112AS	526031205010	146
BK1281112AS	502656508	146
BK1281112AS	500004419	146
BK1281112AS	4324101027	146
BK1281112AS	1 505 967	146
BK1281112AS	98 0829	146
BK1281112AS	432 410 102 7	146
BK1281112AS	75041	146
BK1281112AS	50 21 170 075	146
BK1281112AS	5021170075	146
BK1281112AS	99.10036.0917	146
BK1281112AS	99100360917	146
BK1281112AS	1 505 035	146
BK1281112AS	1505035	146
BK1281112AS	80 098	146
BK1281112AS	4324101020	146
BK1281112AS	1505967	146
BK1281112AS	0484460153000	146
BK1281112AS	0484460107000	146
BK1281112AS	II30448	146
BK1281112AS	BK1303035AS	146
BK1281112AS	4324100280	146
BK1281112AS	432 410 028 0	146
BK1281112AS	432 410 028 7	146
BK1281112AS	4324100287	146
BK1281112AS	BK1432411AS	146
BK1281112AS	322795	146
BK1281112AS	79200360240	146
BK1281112AS	81.52102.6023	146
BK1281112AS	80098	146
BK1281112AS	LA8234	146
BK1281112AS	99100360471	146
BK1281112AS	980829	146
BK1281112AS	8285407000	146
BK1281112AS	88521026001	146
BK1281112AS	99.10036.0471	146
BK1281112AS	88.52102.6001	146
BK1281119AS	4324101157	149
BK1281119AS	81.52102.6119	149
BK1281119AS	81.52102.6121	149
BK1281119AS	BK1432411AS	149
BK1281119AS	432 410 115 0	149
BK1281119AS	432 410 115 7	149
BK1281119AS	4324101150	149
BK1281119AS	81521026121	149
BK1281119AS	81521029119	149
BK1281119AS	II19204181	149
BK1281119AS	II19204	149
BK1281119AS	LA8207	149
BK1281119AS	81.52102.9119	149
BK1281119AS	81521026119	149
BK1281120AS	81521026100	149
BK1281120AS	II19206181	149
BK1281120AS	II19206	149
BK1281120AS	LA8209	149
BK1281120AS	BK1281014AS	149
BK1281120AS	76989	149

BK Nr.	Referenz Nr.	Page
BK1281120AS	432 410 117 7	149
BK1281120AS	81521026098	149
BK1281120AS	81.52102.6100	149
BK1281120AS	BK1432411AS	149
BK1281120AS	81.52102.6149	149
BK1281120AS	81521026149	149
BK1281120AS	432 410 117 0	149
BK1281120AS	4324101170	149
BK1281120AS	4324101177	149
BK1281120AS	81.52102.6098	149
BK1281126AS	1 505 223	149
BK1281126AS	BK1432411AS	149
BK1281126AS	LA6228	149
BK1281126AS	LA6206	149
BK1281126AS	II31477	149
BK1281126AS	I94102	149
BK1281126AS	I87074	149
BK1281126AS	432 410 250 7	149
BK1281126AS	432 410 250 0	149
BK1281126AS	1518682	149
BK1281126AS	1 518 682	149
BK1281126AS	81.52102.9072	149
BK1281126AS	4324111500	149
BK1281126AS	432 411 150 0	149
BK1281126AS	432 410 150 0	149
BK1281126AS	4324101500	149
BK1281126AS	81521029072	149
BK1281126AS	81521026072	149
BK1281126AS	81521026070	149
BK1281126AS	1505223	149
BK1281126AS	327876	149
BK1281126AS	4324102500	149
BK1281126AS	4324102507	149
BK1281126AS	81.52102.6038	149
BK1281126AS	81.52102.6039	149
BK1281126AS	81.52102.6050	149
BK1281126AS	81.52102.6065	149
BK1281126AS	81.52102.6068	149
BK1281126AS	81521026068	149
BK1281126AS	81521026065	149
BK1281126AS	81521026050	149
BK1281126AS	81521026039	149
BK1281126AS	81521026038	149
BK1281126AS	81.52102.6072	149
BK1281126AS	81.52102.6070	149
BK1281127AS	81.52102.6101	149
BK1281127AS	1 517 967	149
BK1281127AS	81521026153	149
BK1281127AS	81.52102.6153	149
BK1281127AS	81521026174	149
BK1281127AS	81.52102.6174	149
BK1281127AS	81521029153	149
BK1281127AS	81.52102.9153	149
BK1281127AS	76990	149
BK1281127AS	432 410 113 7	149
BK1281127AS	81.52102.6097	149
BK1281127AS	4324101137	149
BK1281127AS	81.52102.9101	149
BK1281127AS	1517967	149
BK1281127AS	432 410 113 0	149
BK1281127AS	4324101130	149
BK1281127AS	LA8211	149
BK1281127AS	81521029101	149
BK1281127AS	II19208	149
BK1281127AS	81521026107	149
BK1281127AS	81521026097	149
BK1281127AS	81521026101	149
BK1281127AS	81.52102.6107	149
BK12811BAS	812 4575	147
BK12811BAS	50 00 804 088	147

BK Nr.	Referenz Nr.	Page
BK12811BAS	002 430 13 60	147
BK12811BAS	0024301360	147
BK12811BAS	I87917	147
BK12811BAS	81521026040	147
BK12811BAS	8124575	147
BK12811BAS	81.52102.6040	147
BK12811BAS	5000804088	147
BK12811FAS	II362480051	146
BK12811FAS	81521026164	146
BK12811FAS	81521026126	146
BK12811FAS	81.52102.6164	146
BK12811FAS	81.52102.6126	146
BK12811HAS	I93843004	150
BK12811HAS	81.52102.0021	150
BK12811HAS	81521020021	150
BK12811HAS	1 276 850	150
BK12811HAS	1276850	150
BK12811LAS	K00486/8008	148
BK12811LAS	81521026200	148
BK12811LAS	81.52102.6200	148
BK12811LAS	K004868008	148
BK1281201AS	6789 355	110
BK1281201AS	50 00 464 197	110
BK1281201AS	50 00 243 947	110
BK1281201AS	975 303 460 7	110
BK1281201AS	975 303 473 7	110
BK1281201AS	8283657000	110
BK1281201AS	251 6892	110
BK1281201AS	81.52101.6083	110
BK1281201AS	480 4765	110
BK1281201AS	975 303 460 0	110
BK1281201AS	50 00 819 893	110
BK1281201AS	002 431 34 06	110
BK1281201AS	0 481 039 201	110
BK1281201AS	0014310606	110
BK1281201AS	0014311206	110
BK1281201AS	0014313406	110
BK1281201AS	251 6923	110
BK1281201AS	4208 5762	110
BK1281201AS	002 431 49 06	110
BK1281201AS	002 431 43 06	110
BK1281201AS	001 431 98 06	110
BK1281201AS	001 431 00 06	110
BK1281201AS	001 431 06 06	110
BK1281201AS	001 431 12 06	110
BK1281201AS	001 431 34 06	110
BK1281201AS	81.52101.6076	110
BK1281201AS	81.52101.6085	110
BK1281201AS	81.52101.6112	110
BK1281201AS	81.52101.6114	110
BK1281201AS	81.52101.6119	110
BK1281201AS	81.52101.6123	110
BK1281201AS	81.52101.9083	110
BK1281201AS	81.52101.6132	110
BK1281201AS	002 431 83 06	110
BK1281201AS	0014310006	110
BK1281201AS	DR3500	110
BK1281201AS	0024314306	110
BK1281201AS	0024313406	110
BK1281201AS	0014319806	110
BK1281201AS	5000243947	110
BK1281201AS	5000464197	110
BK1281201AS	0024318306	110
BK1281201AS	9753034607	110
BK1281201AS	9753034730	110
BK1281201AS	BBU7398	110
BK1281201AS	BBU5210	110
BK1281201AS	9753034737	110
BK1281201AS	81521019083	110
BK1281201AS	9753034600	110

Original-Ersatzteilnummer dienen lediglich Vergleichszwecken. Sie dürfen nicht in Lieferscheinen und Rechnungen an die Fahrzeughalter oder Wiederverkäufer erscheinen.

BK Nr.	Referenz Nr.	Page
BK1281201AS	81521016123	110
BK1281201AS	81521016132	110
BK1281201AS	0024314906	110
BK1281201AS	81521016119	110
BK1281201AS	4804765	110
BK1281201AS	975 303 473 0	110
BK1281201AS	42085762	110
BK1281201AS	2516923	110
BK1281201AS	2516892	110
BK1281201AS	0481039201	110
BK1281201AS	0481039201090	110
BK1281201AS	0481039201000	110
BK1281201AS	6789355	110
BK1281201AS	81521016114	110
BK1281201AS	81521016112	110
BK1281201AS	81521016085	110
BK1281201AS	81521016076	110
BK1281201AS	5000819893	110
BK1281201AS	81521016083	110
BK1281201AS	8.283.657.000	110
BK1281204AS	002 431 87 06	111
BK1281204AS	312030001	111
BK1281204AS	I90311	111
BK1281204AS	I82341	111
BK1281204AS	DR3502	111
BK1281204AS	9753034617	111
BK1281204AS	9753034747	111
BK1281204AS	002 431 52 06	111
BK1281204AS	002 431 46 06	111
BK1281204AS	002 431 15 06	111
BK1281204AS	84.52101.6017	111
BK1281204AS	75 038	111
BK1281204AS	99100360090	111
BK1281204AS	975 303 474 7	111
BK1281204AS	975 303 461 7	111
BK1281204AS	975 303 461 0	111
BK1281204AS	9753034740	111
BK1281204AS	8285106000	111
BK1281204AS	84521016017	111
BK1281204AS	0481039209	111
BK1281204AS	BK1280204AS	111
BK1281204AS	0 481 039 209	111
BK1281204AS	0481039209000	111
BK1281204AS	0481039209090	111
BK1281204AS	0481039209170	111
BK1281204AS	285 768	111
BK1281204AS	0024318706	111
BK1281204AS	0024315206	111
BK1281204AS	9753034610	111
BK1281204AS	975 303 474 0	111
BK1281204AS	75038	111
BK1281204AS	8.285.106.000	111
BK1281204AS	285768	111
BK1281204AS	0024311506	111
BK1281204AS	0024314606	111
BK1281207AS	DR3503	109
BK1281207AS	I90312	109
BK1281207AS	0 481 039 213	109
BK1281207AS	975 303 501 0	109
BK1281207AS	BK1280205AS	109
BK1281207AS	002 431 88 06	109
BK1281207AS	002 431 53 06	109
BK1281207AS	002 431 47 06	109
BK1281207AS	81.52101.6191	109
BK1281207AS	975 303 504 7	109
BK1281207AS	78543	109
BK1281207AS	975 303 501 7	109
BK1281207AS	I82708	109
BK1281207AS	9753035017	109
BK1281207AS	975 303 504 0	109

BK Nr.	Referenz Nr.	Page
BK1281207AS	9753035010	109
BK1281207AS	81521016191	109
BK1281207AS	0024318806	109
BK1281207AS	0481039213000	109
BK1281207AS	0481039213090	109
BK1281207AS	0481039213	109
BK1281207AS	9753035040	109
BK1281207AS	BK1280219AS	109
BK1281207AS	9753035047	109
BK1281207AS	0024314706	109
BK1281207AS	0024315306	109
BK1281213AS	81.52101.6123	110
BK1281213AS	81.52101.6085	110
BK1281213AS	81.52101.6076	110
BK1281213AS	001 431 34 06	110
BK1281213AS	001 431 12 06	110
BK1281213AS	001 431 06 06	110
BK1281213AS	001 431 00 06	110
BK1281213AS	001 431 98 06	110
BK1281213AS	0481039221	110
BK1281213AS	0 481 039 221	110
BK1281213AS	81.52101.9083	110
BK1281213AS	81.52101.6132	110
BK1281213AS	251 6923	110
BK1281213AS	002 431 34 06	110
BK1281213AS	975 303 460 0	110
BK1281213AS	81.52101.6083	110
BK1281213AS	6789 355	110
BK1281213AS	50 00 464 197	110
BK1281213AS	50 00 243 947	110
BK1281213AS	975 303 460 7	110
BK1281213AS	975 303 473 7	110
BK1281213AS	8283657000	110
BK1281213AS	251 6892	110
BK1281213AS	DR3200	110
BK1281213AS	0014310006	110
BK1281213AS	9753034607	110
BK1281213AS	81521016076	110
BK1281213AS	81521016083	110
BK1281213AS	8.283.657.000	110
BK1281213AS	6789355	110
BK1281213AS	81521016132	110
BK1281213AS	81521016123	110
BK1281213AS	9753034600	110
BK1281213AS	81521019083	110
BK1281213AS	9753034737	110
BK1281213AS	9753034730	110
BK1281213AS	81521016085	110
BK1281213AS	0024313406	110
BK1281213AS	0014313406	110
BK1281213AS	0014311206	110
BK1281213AS	0014310606	110
BK1281213AS	2516892	110
BK1281213AS	2516923	110
BK1281213AS	975 303 473 0	110
BK1281213AS	312013014	110
BK1281213AS	0481039221000	110
BK1281213AS	5000464197	110
BK1281213AS	5000243947	110
BK1281213AS	0014319806	110
BK1281214AS	BK1280109AS	110
BK1281214AS	0481039222	110
BK1281214AS	0 481 039 222	110
BK1281214AS	0481039222090	110
BK1281214AS	9753001110	110
BK1281214AS	975 300 100 0	110
BK1281214AS	9753001000	110
BK1281214AS	975 300 111 0	110
BK1281214AS	0014314106	110
BK1281214AS	0024315906	110

BK Nr.	Referenz Nr.	Page
BK1281214AS	0024313506	110
BK1281214AS	0014319906	110
BK1281214AS	470 0994	110
BK1281214AS	0014314206	110
BK1281214AS	0014314306	110
BK1281214AS	0014312206	110
BK1281214AS	4700994	110
BK1281214AS	8.283.699.000	110
BK1281214AS	001 431 99 06	110
BK1281214AS	9753001007	110
BK1281214AS	DR3201	110
BK1281214AS	8283699000	110
BK1281214AS	001 431 41 06	110
BK1281214AS	001 431 42 06	110
BK1281214AS	001 431 43 06	110
BK1281214AS	001 431 22 06	110
BK1281214AS	81521016081	110
BK1281214AS	81.52101.6081	110
BK1281214AS	002 431 35 06	110
BK1281214AS	99000362030	110
BK1281214AS	79000360341	110
BK1281214AS	9753001117	110
BK1281214AS	975 300 100 7	110
BK1281214AS	975 300 111 7	110
BK1281214AS	002 431 59 06	110
BK1281214AS	T55133	110
BK1281214AS	I55133	110
BK1281214AS	0481039222000	110
BK1281214AS	89000360426	110
BK12812AKAS	5000289847	156
BK12812AKAS	50 00 289 847	156
BK12812AKAS	81521016229	156
BK12812AKAS	81.52101.6229	156
BK12812AKAS	8285109206	156
BK12812AKAS	828 510 92 06	156
BK12812AKAS	000 430 09 07	156
BK12812AKAS	812 4466	156
BK12812AKAS	0004300907	156
BK12812AKAS	8124466	156
BK12812AKAS	1 487 010 165	156
BK12812AKAS	1487010165	156
BK12812AKAS	699277	156
BK12812AKAS	699 277	156
BK12814CAS	000 430 20 07	149
BK12814CAS	0004302007	149
BK12814CAS	81.52102.6158	149
BK12814CAS	81521026158	149
BK12814CAS	1 298 286	149
BK12814CAS	1298286	149
BK12814CAS	1487010316	149
BK12814CAS	1 487 010 316	149
BK12821AAS	310 013 842 S	148
BK12821AAS	310013365S	148
BK12821AAS	310 013 365 S	148
BK12821AAS	310013842S	148
BK12821AAS	950310014S	148
BK12821AAS	950 310 014 S	148
BK12821AAS	BK1282101AS	148
BK12821AAS	81.52108.6026 S	148
BK12821AAS	81521086026S	148
BK12821AAS	81.52108.6023 S	148
BK12821AAS	81521086018S	148
BK12821AAS	81.52108.6018 S	148
BK12821AAS	81521086020S	148
BK12821AAS	81.52108.6020 S	148
BK12821AAS	81521086021S	148
BK12821AAS	81.52108.6021 S	148
BK12821AAS	81521086023S	148
BK1300101AS	81307256024	250
BK1300101AS	81307256025	250

BK Nr.	Referenz Nr.	Page
BK1300101AS	81307256026	250
BK1300101AS	81307256027	250
BK1300101AS	81307259026	250
BK1300101AS	93156099	250
BK1300101AS	970 051 111 0	250
BK1300101AS	9700511110	250
BK1300101AS	9700511117	250
BK1300101AS	BK1300601AS	250
BK1300101AS	I81448AT	250
BK1300101AS	I81448	250
BK1300101AS	I83280AT	250
BK1300101AS	81307256014	250
BK1300101AS	81.30725.6027	250
BK1300101AS	I83280	250
BK1300101AS	I87755AT	250
BK1300101AS	I87755	250
BK1300101AS	I93581AT	250
BK1300101AS	VG3200	250
BK1300101AS	I93581	250
BK1300101AS	VG3156	250
BK1300101AS	1518243	250
BK1300101AS	68853	250
BK1300101AS	81.30725.6014	250
BK1300101AS	81.30725.6024	250
BK1300101AS	81.30725.6025	250
BK1300101AS	81.30725.6026	250
BK13001AAS	81307256026	256
BK13001AAS	9700519052	256
BK13001AAS	970 051 905 2	256
BK13001AAS	81307256040	256
BK1300202AS	637208440	250
BK1300202AS	637208220	250
BK1300202AS	5021170431	250
BK1300202AS	500362256	250
BK1300202AS	5000815689	250
BK1300202AS	5000589133	250
BK1300202AS	42553689	250
BK1300202AS	2477724	250
BK1300202AS	42063552	250
BK1300202AS	I93582	250
BK1300202AS	I93582AT	250
BK1300202AS	659807	250
BK1300202AS	659807A	250
BK1300202AS	659807R	250
BK1300202AS	9700511140	250
BK1300202AS	9700511057	250
BK1300202AS	9700511050	250
BK1300202AS	9700511047	250
BK1300202AS	85.30001.9892	250
BK1300202AS	9700511040	250
BK1300202AS	970 051 114 0	250
BK1300202AS	85300019892	250
BK1300202AS	8.383.236.000.0	250
BK1300202AS	8.383.236.000.0	250
BK1300202AS	9700511147	250
BK1300202AS	0012954706	250
BK1300202AS	42037229	250
BK1300202AS	1519272R	250
BK1300202AS	1518245	250
BK1300202AS	0659807R	250
BK1300202AS	0659807	250
BK1300202AS	0659807A	250
BK1300202AS	0501204975	250
BK1300202AS	0501202572	250
BK1300202AS	02477724	250
BK1300202AS	01261885	250
BK1300202AS	42037766	250
BK1300202AS	42061949	250
BK1300202AS	VG3204	250
BK1300202AS	I83345	250

Original-Ersatzteilnummer dienen lediglich Vergleichszwecken. Sie dürfen nicht in Lieferscheinen und Rechnungen an die Fahrzeughalter oder Wiederverkäufer erscheinen.

BK Nr.	Referenz Nr.	Page
BK1300202AS	BK1300603AS	250
BK1300202AS	BK1300203AS	250
BK1300202AS	99.11423.0061	250
BK1300202AS	99114230061	250
BK1300202AS	99114230001	250
BK1300202AS	99.11423.0001	250
BK1300202AS	9700511267	250
BK1300202AS	9700511260	250
BK1300202AS	9700511260	250
BK1300202AS	Q83832360000	250
BK1300203AS	2477724	251
BK1300203AS	42063552	251
BK1300203AS	I93582	251
BK1300203AS	I93582AT	251
BK1300203AS	42553689	251
BK1300203AS	5000589133	251
BK1300203AS	5000815689	251
BK1300203AS	500362256	251
BK1300203AS	5021170431	251
BK1300203AS	637208220	251
BK1300203AS	I83345	251
BK1300203AS	BK1300603AS	251
BK1300203AS	99.11423.0061	251
BK1300203AS	BK1300202AS	251
BK1300203AS	VG3204	251
BK1300203AS	9700511140	251
BK1300203AS	970 051 126 0	251
BK1300203AS	Q83832360000	251
BK1300203AS	9700511260	251
BK1300203AS	9700511267	251
BK1300203AS	99.11423.0001	251
BK1300203AS	99114230001	251
BK1300203AS	99114230061	251
BK1300203AS	637208440	251
BK1300203AS	659807	251
BK1300203AS	659807A	251
BK1300203AS	0501202572	251
BK1300203AS	0501204975	251
BK1300203AS	0659807A	251
BK1300203AS	0659807	251
BK1300203AS	0659807R	251
BK1300203AS	1518245	251
BK1300203AS	1519272R	251
BK1300203AS	42037229	251
BK1300203AS	42037766	251
BK1300203AS	42061949	251
BK1300203AS	02477724	251
BK1300203AS	01261885	251
BK1300203AS	0012954706	251
BK1300203AS	659807R	251
BK1300203AS	8.383.236.000.0	251
BK1300203AS	85300019892	251
BK1300203AS	9700511040	251
BK1300203AS	85.30001.9892	251
BK1300203AS	9700511047	251
BK1300203AS	9700511050	251
BK1300203AS	9700511057	251
BK1300203AS	9700511140	251
BK1300203AS	9700511147	251
BK13002BAS	9700519042	255
BK13002BAS	970 051 904 2	255
BK13002BAS	85300019898	255
BK13002BAS	8190167	255
BK13002BAS	689267	255
BK13002BAS	BK13002CAS	255
BK13002BAS	99114230701	255
BK13002BAS	FBU1542	255
BK13002BAS	0002900247	255
BK13002BAS	0698529	255
BK13002BAS	08190167	255

BK Nr.	Referenz Nr.	Page
BK13002BAS	42492968	255
BK13002CAS	970 051 904 2	254
BK13002CAS	9700519042	254
BK13002CAS	99114230701	254
BK13002CAS	FBU1542	254
BK13002CAS	BK13002BAS	254
BK13002CAS	85300019898	254
BK13002CAS	8190167	254
BK13002CAS	689267	254
BK13002CAS	42492968	254
BK13002CAS	08190167	254
BK13002CAS	0698529	254
BK13002CAS	0002900247	254
BK1300401AS	81307256054	252
BK1300401AS	81307256053	252
BK1300401AS	81307256051	252
BK1300401AS	81307256032	252
BK1300401AS	81307256031	252
BK1300401AS	81.30725.9054	252
BK1300401AS	81.30725.6055	252
BK1300401AS	81307256055	252
BK1300401AS	81307259054	252
BK1300401AS	970 051 132 0	252
BK1300401AS	9700511320	252
BK1300401AS	9700511327	252
BK1300401AS	9700511570	252
BK1300401AS	9700511577	252
BK1300401AS	BK1300403AS	252
BK1300401AS	BK1300701AS	252
BK1300401AS	I88094AT	252
BK1300401AS	81.30725.6054	252
BK1300401AS	81.30725.6053	252
BK1300401AS	BK1300707AS	252
BK1300401AS	I88094ES	252
BK1300401AS	I88094	252
BK1300401AS	II14194AT	252
BK1300401AS	II14194ES	252
BK1300401AS	II14194	252
BK1300401AS	VG3208	252
BK1300401AS	VG3229	252
BK1300401AS	VG3268	252
BK1300401AS	0501004074	252
BK1300401AS	81.30725.6051	252
BK1300401AS	81.30725.6032	252
BK1300401AS	81.30725.6031	252
BK1300401AS	625586AM	252
BK1300401AS	625586AMAT	252
BK1300401AS	1518251	252
BK1300401AS	1518248	252
BK1300403AS	81307256051	252
BK1300403AS	81307256032	252
BK1300403AS	81307256031	252
BK1300403AS	81.30725.9054	252
BK1300403AS	81.30725.6055	252
BK1300403AS	81.30725.6054	252
BK1300403AS	81.30725.6053	252
BK1300403AS	81307256053	252
BK1300403AS	81307256054	252
BK1300403AS	81307256055	252
BK1300403AS	81307259054	252
BK1300403AS	9700511320	252
BK1300403AS	9700511327	252
BK1300403AS	9700511570	252
BK1300403AS	9700511577	252
BK1300403AS	BK1300701AS	252
BK1300403AS	I88094AT	252
BK1300403AS	81.30725.6051	252
BK1300403AS	81.30725.6032	252
BK1300403AS	BK1300707AS	252
BK1300403AS	970 051 157 0	252

BK Nr.	Referenz Nr.	Page
BK1300403AS	BK1300401AS	252
BK1300403AS	I88094ES	252
BK1300403AS	I88094	252
BK1300403AS	II14194AT	252
BK1300403AS	II14194ES	252
BK1300403AS	II14194	252
BK1300403AS	VG3208	252
BK1300403AS	VG3229	252
BK1300403AS	VG3268	252
BK1300403AS	0501004074	252
BK1300403AS	1518248	252
BK1300403AS	1518251	252
BK1300403AS	625586AMAT	252
BK1300403AS	625586AM	252
BK1300403AS	81.30725.6031	252
BK13004AAS	81307256047	256
BK13004AAS	9700519112	256
BK13004AAS	970 051 911 2	256
BK1300505AS	0501004575	252
BK1300505AS	0501005396	252
BK1300505AS	1506459	252
BK1300505AS	1519278R	252
BK1300505AS	8.919.917.784.4	252
BK1300505AS	970 051 176 0	252
BK1300505AS	89199177844	252
BK1300505AS	9700511650	252
BK1300505AS	9700511657	252
BK1300505AS	Q89199177844	252
BK1300505AS	Q8.919.917.7844	252
BK1300505AS	N1011010080	252
BK1300505AS	N1.01101.0080	252
BK1300505AS	9700511767	252
BK1300505AS	BK1300506AS	252
BK1300505AS	9700511760	252
BK1300506AS	9700511767	251
BK1300506AS	970 051 165 0	251
BK1300506AS	BK1300505AS	251
BK1300506AS	N1.01101.0080	251
BK1300506AS	N1011010080	251
BK1300506AS	Q8.919.917.7844	251
BK1300506AS	Q89199177844	251
BK1300506AS	9700511760	251
BK1300506AS	9700511657	251
BK1300506AS	0501004575	251
BK1300506AS	0501005396	251
BK1300506AS	1506459	251
BK1300506AS	1519278R	251
BK1300506AS	8.919.917.784.4	251
BK1300506AS	89199177844	251
BK1300506AS	9700511650	251
BK13005DAS	9700519092	250
BK13005DAS	970 051 909 2	250
BK13005DAS	81307256059	250
BK13005DAS	8124410	250
BK13005DAS	5000814530	250
BK13005DAS	1506589	250
BK13005DAS	08124410	250
BK1300601AS	81307256027	250
BK1300601AS	81307256026	250
BK1300601AS	81307256025	250
BK1300601AS	81307256024	250
BK1300601AS	81307256014	250
BK1300601AS	81.30725.6027	250
BK1300601AS	81.30725.6026	250
BK1300601AS	81.30725.6025	250
BK1300601AS	81.30725.6024	250
BK1300601AS	81.30725.6014	250
BK1300601AS	68853	250
BK1300601AS	1518243	250
BK1300601AS	81307259026	250

BK Nr.	Referenz Nr.	Page
BK1300601AS	93156099	250
BK1300601AS	9700511110	250
BK1300601AS	BK1300101AS	250
BK1300601AS	VG3156	250
BK1300601AS	I93581	250
BK1300601AS	VG3200	250
BK1300601AS	I93581AT	250
BK1300601AS	I87755	250
BK1300601AS	I87755AT	250
BK1300601AS	9700511117	250
BK1300601AS	I81448AT	250
BK1300601AS	I81448	250
BK1300601AS	I83280AT	250
BK1300601AS	I83280	250
BK1300603AS	85.30001.9892	255
BK1300603AS	9700511040	255
BK1300603AS	8.383.236.000.0	255
BK1300603AS	8.383.236.000.0	255
BK1300603AS	85300019892	255
BK1300603AS	9700511050	255
BK1300603AS	9700511057	255
BK1300603AS	9700511140	255
BK1300603AS	9700511147	255
BK1300603AS	99.11423.0001	255
BK1300603AS	9700511267	255
BK1300603AS	9700511047	255
BK1300603AS	659807	255
BK1300603AS	42553689	255
BK1300603AS	2477724	255
BK1300603AS	42063552	255
BK1300603AS	500362256	255
BK1300603AS	5000815689	255
BK1300603AS	5000589133	255
BK1300603AS	637208440	255
BK1300603AS	637208220	255
BK1300603AS	5021170431	255
BK1300603AS	659807R	255
BK1300603AS	659807A	255
BK1300603AS	9700511260	255
BK1300603AS	42061949	255
BK1300603AS	0659807A	255
BK1300603AS	0501204975	255
BK1300603AS	0501202572	255
BK1300603AS	02477724	255
BK1300603AS	1518245	255
BK1300603AS	0659807R	255
BK1300603AS	0659807	255
BK1300603AS	1519272R	255
BK1300603AS	42037229	255
BK1300603AS	42037766	255
BK1300603AS	0012954706	255
BK1300603AS	01261885	255
BK1300603AS	BK1300202AS	255
BK1300603AS	9700511260	255
BK1300603AS	99114230001	255
BK1300603AS	99114230061	255
BK1300603AS	I83345	255
BK1300603AS	BK1300203AS	255
BK1300603AS	99.11423.0061	255
BK1300603AS	I93582AT	255
BK1300603AS	I93582	255
BK1300603AS	Q83832360000	255
BK1300603AS	9700511140	255
BK1300603AS	VG3204	255
BK1300605AS	9700514060	252
BK1300605AS	81307256069	252
BK1300605AS	81307259069	252
BK1300605AS	81.30725.9069	252
BK1300605AS	81307256067	252
BK1300605AS	1505141	252

Original-Ersatzteilnummer dienen lediglich Vergleichszwecken. Sie dürfen nicht in Lieferscheinen und Rechnungen an die Fahrzeughalter oder Wiederverkäufer erscheinen.

BK Nr.	Referenz Nr.	Page
BK1300605AS	81.30725.6067	252
BK1300605AS	81.30725.6069	252
BK1300605AS	VG3262	252
BK1300605AS	BK1302201AS	252
BK1300605AS	II17767AT	252
BK1300605AS	II17767	252
BK1300605AS	9700514067	252
BK13006CAS	9700511050	254
BK13006CAS	9700511057	254
BK13006CAS	9700511140	254
BK13006CAS	9700511147	254
BK13006CAS	0012954706	254
BK13006CAS	0659807	254
BK13006CAS	1519272R	254
BK13006CAS	42037229	254
BK13006CAS	42037766	254
BK13006CAS	42061949	254
BK13006CAS	85300019892	254
BK13006CAS	8.383.236.000.0	254
BK13006CAS	I83345008	254
BK13006CAS	VG3204	254
BK13006CAS	99114230001	254
BK13006CAS	99114230061	254
BK13006CAS	I93582AT	254
BK13006CAS	I93582	254
BK13006CAS	42063552	254
BK13006CAS	5000589133	254
BK13006CAS	5021170431	254
BK13006CAS	659807	254
BK13006DAS	I935850051	254
BK13006DAS	VG3262	254
BK13006DAS	II17767	254
BK13006DAS	9700514067	254
BK13006DAS	81.30725.6069	254
BK13006DAS	81.30725.6067	254
BK13006DAS	1505141	254
BK13006DAS	9700514060	254
BK13006DAS	81.30725.9069	254
BK1300701AS	81.30725.6054	252
BK1300701AS	81.30725.6055	252
BK1300701AS	81.30725.9054	252
BK1300701AS	81307256031	252
BK1300701AS	81307256032	252
BK1300701AS	81307256051	252
BK1300701AS	81307256053	252
BK1300701AS	81.30725.6053	252
BK1300701AS	81.30725.6051	252
BK1300701AS	81.30725.6032	252
BK1300701AS	81.30725.6031	252
BK1300701AS	625586AM	252
BK1300701AS	625586AMAT	252
BK1300701AS	1518251	252
BK1300701AS	1518248	252
BK1300701AS	0501004074	252
BK1300701AS	81307256054	252
BK1300701AS	81307256055	252
BK1300701AS	81307259054	252
BK1300701AS	VG3268	252
BK1300701AS	VG3229	252
BK1300701AS	VG3208	252
BK1300701AS	II14194	252
BK1300701AS	II14194ES	252
BK1300701AS	II14194AT	252
BK1300701AS	I88094	252
BK1300701AS	I88094ES	252
BK1300701AS	BK1300401AS	252
BK1300701AS	9700511320	252
BK1300701AS	9700511327	252
BK1300701AS	9700511570	252
BK1300701AS	9700511577	252

BK Nr.	Referenz Nr.	Page
BK1300701AS	BK1300403AS	252
BK1300701AS	I88094AT	252
BK1300701AS	BK1300707AS	252
BK1300705AS	81.30725.6093	252
BK1300705AS	81.30725.6094	252
BK1300705AS	81.30725.9086	252
BK1300705AS	81307256064	252
BK1300705AS	81307256065	252
BK1300705AS	81307256074	252
BK1300705AS	81.30725.6086	252
BK1300705AS	81.30725.6065	252
BK1300705AS	81.30725.6064	252
BK1300705AS	68854	252
BK1300705AS	628027AM	252
BK1300705AS	625436AM	252
BK1300705AS	60001000	252
BK1300705AS	1518255	252
BK1300705AS	81307256086	252
BK1300705AS	81307256093	252
BK1300705AS	0501005830	252
BK1300705AS	VG3261	252
BK1300705AS	II31733	252
BK1300705AS	II31733AT	252
BK1300705AS	II17464	252
BK1300705AS	BK1302104AS	252
BK1300705AS	9700514147	252
BK1300705AS	BK1302101AS	252
BK1300705AS	81307256094	252
BK1300705AS	81307259065	252
BK1300705AS	81307259086	252
BK1300705AS	9700513070	252
BK1300705AS	9700513077	252
BK1300705AS	9700514140	252
BK1300707AS	625586AM	258
BK1300707AS	81307259054	258
BK1300707AS	9700511327	258
BK1300707AS	9700511320	258
BK1300707AS	BK1300403AS	258
BK1300707AS	BK1300701AS	258
BK1300707AS	I88094AT	258
BK1300707AS	81.30725.6031	258
BK1300707AS	625586AMAT	258
BK1300707AS	1518251	258
BK1300707AS	81.30725.6054	258
BK1300707AS	81.30725.6053	258
BK1300707AS	81.30725.6051	258
BK1300707AS	81.30725.6032	258
BK1300707AS	1518248	258
BK1300707AS	0501004074	258
BK1300707AS	9700511577	258
BK1300707AS	9700511570	258
BK1300707AS	81307256055	258
BK1300707AS	I88094ES	258
BK1300707AS	I88094	258
BK1300707AS	II14194AT	258
BK1300707AS	II14194ES	258
BK1300707AS	II14194	258
BK1300707AS	VG3208	258
BK1300707AS	VG3229	258
BK1300707AS	VG3268	258
BK1300707AS	BK1300401AS	258
BK1300707AS	81307256031	258
BK1300707AS	81307256032	258
BK1300707AS	81.30725.9054	258
BK1300707AS	81.30725.6055	258
BK1300707AS	81307256051	258
BK1300707AS	81307256053	258
BK1300707AS	81307256054	258
BK13007AAS	I90586	255
BK13007AAS	81307256042	255

BK Nr.	Referenz Nr.	Page
BK13007DAS	81307256080	254
BK13007DAS	II31733008	254
BK1302101AS	9700513070	250
BK1302101AS	81307259086	250
BK1302101AS	81307259065	250
BK1302101AS	81307256094	250
BK1302101AS	81307256093	250
BK1302101AS	81307256086	250
BK1302101AS	9700513077	250
BK1302101AS	9700514140	250
BK1302101AS	9700514147	250
BK1302101AS	BK1302104AS	250
BK1302101AS	II17464	250
BK1302101AS	II31733AT	250
BK1302101AS	II31733	250
BK1302101AS	VG3261	250
BK1302101AS	81307256074	250
BK1302101AS	81307256065	250
BK1302101AS	81307256064	250
BK1302101AS	970 051 307 0	250
BK1302101AS	BK1300705AS	250
BK1302101AS	0501005830	250
BK1302101AS	1518255	250
BK1302101AS	60001000	250
BK1302101AS	625436AM	250
BK1302101AS	628027AM	250
BK1302101AS	68854	250
BK1302101AS	81.30725.9086	250
BK1302101AS	81.30725.6094	250
BK1302101AS	81.30725.6093	250
BK1302101AS	81.30725.6086	250
BK1302101AS	81.30725.6065	250
BK1302101AS	81.30725.6064	250
BK1302104AS	81.30725.9086	258
BK1302104AS	81.30725.6094	258
BK1302104AS	81.30725.6093	258
BK1302104AS	81.30725.6086	258
BK1302104AS	81.30725.6065	258
BK1302104AS	81.30725.6064	258
BK1302104AS	81307256064	258
BK1302104AS	81307256065	258
BK1302104AS	81307256074	258
BK1302104AS	81307256086	258
BK1302104AS	81307256093	258
BK1302104AS	0501005830	258
BK1302104AS	970 051 414 0	258
BK1302104AS	BK1300705AS	258
BK1302104AS	68854	258
BK1302104AS	628027AM	258
BK1302104AS	625436AM	258
BK1302104AS	VG3261	258
BK1302104AS	II17464	258
BK1302104AS	II31733AT	258
BK1302104AS	II31733	258
BK1302104AS	81307256094	258
BK1302104AS	81307259065	258
BK1302104AS	81307259086	258
BK1302104AS	9700513070	258
BK1302104AS	60001000	258
BK1302104AS	1518255	258
BK1302104AS	9700514147	258
BK1302104AS	BK1302101AS	258
BK1302104AS	9700514140	258
BK1302104AS	9700513077	258
BK1302108AS	N2307160011	257
BK1302108AS	9700514247	257
BK1302108AS	9700514240	257
BK1302108AS	9700514240	257
BK1302108AS	9700514187	257
BK1302108AS	9700514180	257

BK Nr.	Referenz Nr.	Page
BK1302108AS	970 051 424 0	257
BK1302108AS	5010556022	257
BK1302108AS	1935602	257
BK1302108AS	1506467	257
BK1302108AS	0501006795	257
BK1302108AS	0501006375	257
BK1302109AS	VG3268	258
BK1302109AS	81307256031	258
BK1302109AS	81307256032	258
BK1302109AS	81307256051	258
BK1302109AS	81307256053	258
BK1302109AS	VG3229	258
BK1302109AS	VG3208	258
BK1302109AS	II14194	258
BK1302109AS	II14194ES	258
BK1302109AS	II14194AT	258
BK1302109AS	I88094	258
BK1302109AS	I88094ES	258
BK1302109AS	81307256054	258
BK1302109AS	81307256055	258
BK1302109AS	970 051 437 0	258
BK1302109AS	BK1300710AS	258
BK1302109AS	II37933	258
BK1302109AS	9700514377	258
BK1302109AS	9700514370	258
BK1302109AS	625586AM	258
BK1302109AS	81307259054	258
BK1302109AS	9700511327	258
BK1302109AS	9700511320	258
BK1302109AS	I88094AT	258
BK1302109AS	9700511577	258
BK1302109AS	9700511570	258
BK13021DAS	9700519612	251
BK13021DAS	970 051 961 2	251
BK13021DAS	81307256091	251
BK1302201AS	81307256067	256
BK1302201AS	81.30725.9069	256
BK1302201AS	81307256069	256
BK1302201AS	81307259069	256
BK1302201AS	9700514060	256
BK1302201AS	81.30725.6067	256
BK1302201AS	81.30725.6069	256
BK1302201AS	1505141	256
BK1302201AS	970 051 406 0	256
BK1302201AS	BK1300605AS	256
BK1302201AS	II17767AT	256
BK1302201AS	VG3262	256
BK1302201AS	II17767	256
BK1302201AS	9700514067	256
BK13022AAS	II17767	250
BK13022AAS	9700514067	250
BK13022AAS	VG3262	250
BK13022AAS	81.30725.6069	250
BK13022AAS	81.30725.6067	250
BK13022AAS	1505141	250
BK13022AAS	9700514060	250
BK13022AAS	81.30725.9069	250
BK13022AAS	9700519522	250
BK13022AAS	970 051 952 2	250
BK1303001AS	81.50405.6095	247
BK1303001AS	8.282.153.000	247
BK1303001AS	8.282.000.558	247
BK1303035AS	50 21 170 075	151
BK1303035AS	75041	151
BK1303035AS	BK1281112AS	151
BK1303035AS	432 410 102 0	151
BK1303035AS	79200360240	151
BK1303035AS	81.52102.6023	151
BK1303035AS	88.52102.6001	151
BK1303035AS	99.10036.0471	151

Original-Ersatzteilnummer dienen lediglich Vergleichszwecken. Sie dürfen nicht in Lieferscheinen und Rechnungen an die Fahrzeughalter oder Wiederverkäufer erscheinen.

BK Nr.	Referenz Nr.	Page
BK1303035AS	5021170075	151
BK1303035AS	99.10036.0917	151
BK1303035AS	432 410 102 7	151
BK1303035AS	80 098	151
BK1303035AS	1505035	151
BK1303035AS	1 505 035	151
BK1303035AS	1 505 967	151
BK1303035AS	98 0829	151
BK1303035AS	81.52102.6048	151
BK1303035AS	99100360917	151
BK1303035AS	0484460107000	151
BK1303035AS	322795	151
BK1303035AS	II30448	151
BK1303035AS	4324101027	151
BK1303035AS	500004419	151
BK1303035AS	502656508	151
BK1303035AS	81521026023	151
BK1303035AS	81521026048	151
BK1303035AS	8.285.407.000	151
BK1303035AS	526031205010	151
BK1303035AS	BK1432411AS	151
BK1303035AS	4324101020	151
BK1303035AS	1505967	151
BK1303035AS	LA8234	151
BK1303035AS	88521026001	151
BK1303035AS	8285407000	151
BK1303035AS	980829	151
BK1303035AS	99100360471	151
BK1303035AS	I87501	151
BK1303035AS	LA6210	151
BK1303035AS	80098	151
BK1303041AS	99.10036.0005	151
BK1303041AS	BK1432411AS	151
BK1303041AS	99100360005	151
BK1303041AS	4324100270	151
BK1303041AS	432 410 027 0	151
BK1303043AS	81.52102.6076	151
BK1303043AS	81521026076	151
BK1303043AS	4324100050	151
BK1303043AS	432 410 005 0	151
BK1303043AS	BK1432411AS	151
BK1303044AS	I87101	150
BK1303044AS	I93736	150
BK1303044AS	II30447ES	150
BK1303044AS	II30447	150
BK1303044AS	II31476	150
BK1303044AS	K004564	150
BK1303044AS	BK1281111AS	150
BK1303044AS	432 410 110 0	150
BK1303044AS	BK1432411AS	150
BK1303044AS	1505968	150
BK1303044AS	1 505 968	150
BK1303044AS	432 410 110 7	150
BK1303044AS	81.52102.6046	150
BK1303044AS	81521026046	150
BK1303044AS	81.52102.6061	150
BK1303044AS	4324101100	150
BK1303044AS	4324101107	150
BK1303044AS	81521026047	150
BK1303044AS	81521026055	150
BK1303044AS	81521026058	150
BK1303044AS	81521026061	150
BK1303044AS	LA6209	150
BK1303044AS	81.52102.6058	150
BK1303044AS	81.52102.6055	150
BK1303044AS	81.52102.6047	150
BK1303044AS	LA8233	150
BK1303044AS	LA6226	150
BK1303046AS	BK1303044AS	150
BK1303046AS	4324101107	150

BK Nr.	Referenz Nr.	Page
BK1303046AS	4324101120	150
BK1303046AS	4324101127	150
BK1303046AS	4324101100	150
BK1303046AS	432 410 110 7	150
BK1303046AS	432 410 112 7	150
BK1303046AS	76095	150
BK1303046AS	76952	150
BK1303046AS	81521026109	150
BK1303046AS	81521026105	150
BK1303046AS	BK1432411AS	150
BK1303046AS	432 410 110 0	150
BK1303046AS	432 410 112 0	150
BK1303046AS	81.52102.6102	150
BK1303046AS	81.52102.6105	150
BK1303046AS	81.52102.6109	150
BK1303046AS	LA8212	150
BK1303046AS	II19209	150
BK1303046AS	81521026102	150
BK1303047AS	81521026122	151
BK1303047AS	81521029120	151
BK1303047AS	II19205181	151
BK1303047AS	II19205	151
BK1303047AS	LA8208	151
BK1303047AS	76989	151
BK1303047AS	81521026120	151
BK1303047AS	81521026118	151
BK1303047AS	81.52102.9120	151
BK1303047AS	BK1432411AS	151
BK1303047AS	432 410 114 0	151
BK1303047AS	4324101140	151
BK1303047AS	81.52102.6118	151
BK1303047AS	81.52102.6120	151
BK1303047AS	81.52102.6122	151
BK1303059AS	81521026056	151
BK1303059AS	81521026049	151
BK1303059AS	81521026036	151
BK1303059AS	81521026019	151
BK1303059AS	81.52102.6059	151
BK1303059AS	81.52102.6056	151
BK1303059AS	81521026059	151
BK1303059AS	81521026023	151
BK1303059AS	81.52102.6023	151
BK1303059AS	LA8228	151
BK1303059AS	LA8253	151
BK1303059AS	432 410 101 0	151
BK1303059AS	BK1281107AS	151
BK1303059AS	432 410 101 7	151
BK1303059AS	81.52102.6049	151
BK1303059AS	81.52102.6036	151
BK1303059AS	BK1432411AS	151
BK1303059AS	1 518 680	151
BK1303059AS	1518681	151
BK1303059AS	1 518 681	151
BK1303059AS	432 410 201 0	151
BK1303059AS	432 410 201 7	151
BK1303059AS	LA6221	151
BK1303059AS	1518680	151
BK1303059AS	81.52102.6019	151
BK1303059AS	4324102017	151
BK1303059AS	4324102010	151
BK1303059AS	4324101017	151
BK1303059AS	LA6200	151
BK1303059AS	4324101010	151
BK1303203AS	81.08340.0143	248
BK1303203AS	5000809514	248
BK1303203AS	KG23712.1.4	248
BK1303203AS	81307156115	248
BK1303203AS	81307156077	248
BK1303203AS	81307156065	248
BK1303203AS	81083400143	248

BK Nr.	Referenz Nr.	Page
BK1303203AS	81.30715.6115	248
BK1303203AS	81.30715.6077	248
BK1303203AS	81.30715.6065	248
BK13032EAAS	81307166071	254
BK13032EAAS	81307166068	254
BK1303303AS	81307156119	247
BK1303303AS	81307156111	247
BK1303303AS	81.30715.6121	247
BK1303303AS	81.30715.6119	247
BK1303303AS	81.30715.6111	247
BK1303303AS	68848	247
BK1303303AS	623160AM	247
BK1303303AS	81307156121	247
BK1303303AS	BK2001033AS	247
BK1303303AS	CB3001	247
BK1303303AS	M7001	247
BK1303303AS	50025500	247
BK13033BAS	BK1109035AS	247
BK13033BAS	625976AM	247
BK13033BAS	81307156138	247
BK13508AS	5000559745	156
BK13508AS	50 00 559 745	156
BK13508AS	81307156048	156
BK13508AS	81.30715.6048	156
BK1400911	5001865037	147
BK1400911	000 429 57 95	147
BK1400911	0004295695	147
BK1400911	1 932 719	147
BK1400911	1506635	147
BK1400911	1 527 757	147
BK1400911	1699 132	147
BK1400911	1 782 420	147
BK1400911	1 872 122	147
BK1400911	20557234	147
BK1400911	20972915	147
BK1400911	50014078	147
BK1400911	4329012232	147
BK1400911	4329012222	147
BK1400911	AL 24	147
BK1400911	AL24	147
BK1400911	TB 1396 x	147
BK1400911	TB1396x	147
BK1400911	AD 13165/1 x	147
BK1400911	AD131651x	147
BK1400911	K039454	147
BK1400911	1699132	147
BK1400911	3090 288	147
BK1400911	432 901 223 2	147
BK1400911	4324109362	147
BK1400911	21508133	147
BK1400911	2 1508 133	147
BK1400911	2 1620 181	147
BK1400911	TB 1394/1 x	147
BK1400911	TB13941x	147
BK1400911	699 387	147
BK1400911	5000295421	147
BK1400911	377640	147
BK1400911	377 640	147
BK1400911	3090288	147
BK1400911	8190948	147
BK1400911	81521020008	147
BK1400911	81.52102.0008	147
BK1400911	81521086026	147
BK1400911	T280W	147
BK1400911	K009460	147
BK1400911	21620181	147
BK1400911	3090 268	147
BK1400911	5430018121	147
BK1400911	5021170076	147
BK1400911	5021170070	147

BK Nr.	Referenz Nr.	Page
BK1400911	7421267820	147
BK1400911	81.52155.0041	147
BK1400911	81.52155.0042	147
BK1400911	81521086025	147
BK1400911	81521550042	147
BK1400911	AL24	147
BK1400911	81.52108.6026	147
BK1400911	1504900	147
BK1400911	432 901 224 2	147
BK1400911	4329012242	147
BK1400911	2 0557 234	147
BK1400911	2 0972 915	147
BK1400911	81.52108.6025	147
BK1400911	1 506 635	147
BK1400911	000 429 56 95	147
BK1400911	8010002016	147
BK1400911	81521550040	147
BK1400911	81.52155.0040	147
BK1400911	K003776	147
BK1400911	432 410 936 2	147
BK1400911	432 901 222 2	147
BK1400911	8.285.141.196	147
BK1400911	8285141196	147
BK1400911	1 504 900	147
BK1400911	50 21 170 076	147
BK1400911	699387	147
BK1400911	174767	147
BK1400911	54 30 018 121	147
BK1400911	50 21 170 070	147
BK1400911	50 00 295 421	147
BK1400911	571352308	147
BK1400911	819 0948	147
BK1400911	K006700	147
BK1400911	K006701	147
BK1400911	AL 24	147
BK1400911	74 21 267 820	147
BK1400911	1527757	147
BK1400911	1932719	147
BK1400911	50 01 865 037	147
BK1400911	3090268	147
BK1400911	SP-800/5	147
BK1400911	SP8005	147
BK1400911	0 986 628 254	147
BK1400911	0986628254	147
BK1400911	ZP 3610	147
BK1400911	ZP3610	147
BK1400911	1782420	147
BK1400911	0004295795	147
BK1400911	K012784	147
BK1400911	K014978	147
BK1400911	K020646	147
BK1400911	K023565	147
BK1400911	K042641	147
BK1400911	K042676	147
BK1400911	K042678	147
BK1400911	K042723	147
BK1400911	K051215	147
BK1400911	K061829	147
BK1400911	81521550041	147
BK1400911	1872122	147
BK1401001AS	050116	157
BK1401001AS	452 711 011 0	157
BK1401001AS	1518048	157
BK1401001AS	4527110110	157
BK1401001AS	4527110060	157
BK1401001AS	BK8509010	157
BK1401001AS	81963400278	157
BK1401101AS	BK8509009	157
BK1401101AS	81963400279	157
BK1401101AS	050117	157

Original-Ersatzteilnummer dienen lediglich Vergleichszwecken. Sie dürfen nicht in Lieferscheinen und Rechnungen an die Fahrzeughalter oder Wiederverkäufer erscheinen.

BK Nr.	Referenz Nr.	Page
BK1401101AS	BK8509011	157
BK1401101AS	4527110120	157
BK1401101AS	4527110070	157
BK1401101AS	452 711 012 0	157
BK1401101AS	1518049	157
BK1401202AS	4522002120	144
BK1401202AS	5000440155	144
BK1401202AS	61578000	144
BK1401202AS	62578000	144
BK1401202AS	81512206025	144
BK1401202AS	4522002120	144
BK1401202AS	452 200 212 0	144
BK1401202AS	2515	144
BK1401202AS	1505065	144
BK1401202AS	1427368	144
BK1401202AS	109916	144
BK1401202AS	04680366	144
BK1401204AS	4522002110	144
BK1401204AS	5000440154	144
BK1401204AS	61577724	144
BK1401204AS	81.51220.6024	144
BK1401204AS	81512206024	144
BK1401204AS	4522002110	144
BK1401204AS	452 200 211 0	144
BK1401204AS	2513	144
BK1401204AS	1505064	144
BK1401204AS	1427369	144
BK1401204AS	109915	144
BK1401204AS	04680365	144
BK1401204AS	0004293530	144
BK1401303AS	81.51220.6115	144
BK1401303AS	81.51220.6072	144
BK1401303AS	81.51220.6049	144
BK1401303AS	61259650	144
BK1401303AS	60135772	144
BK1401303AS	81512206049	144
BK1401303AS	81512206072	144
BK1401303AS	81512206115	144
BK1401303AS	81522206075	144
BK1401303AS	952 200 021 0	144
BK1401303AS	9522000210	144
BK1401303AS	81512206075	144
BK1401303AS	81.51220.6075	144
BK1401303AS	5021170409	144
BK1401303AS	5000608011	144
BK1401303AS	5000095034	144
BK1401303AS	452 200 021 0	144
BK1401303AS	0004297630	144
BK1401303AS	0004297730	144
BK1401303AS	0037534600	144
BK1401303AS	0218240300	144
BK1401303AS	051424	144
BK1401303AS	1112485	144
BK1401303AS	1506435	144
BK1401303AS	2518	144
BK1401303AS	330301	144
BK1401303AS	41035633	144
BK1401303AS	4425012100	144
BK1401303AS	4522000210	144
BK1401501AS	0533891	139
BK1401501AS	051043	139
BK1401501AS	0305049	139
BK1401501AS	0220008090	139
BK1401501AS	0004231286	139
BK1401501AS	0706128	139
BK1401501AS	1104202	139
BK1401501AS	143113	139
BK1401501AS	1588818	139
BK1401501AS	1609311	139
BK1401501AS	176232	139

BK Nr.	Referenz Nr.	Page
BK1401501AS	2583	139
BK1401501AS	305049	139
BK1401501AS	Q82836966860	139
BK1401501AS	FBU8677	139
BK1401501AS	30LS	139
BK1401501AS	325206	139
BK1401501AS	344628	139
BK1401501AS	5021170282	139
BK1401501AS	533891	139
BK1401501AS	6210874	139
BK1401501AS	69220	139
BK1401501AS	706128	139
BK1401501AS	7701005197	139
BK1401501AS	82979	139
BK1401501AS	897 120 540 4	139
BK1401501AS	8971205404	139
BK1401501AS	90911590013	139
BK1401502AS	69219	139
BK1401502AS	6236805	139
BK1401502AS	52582	139
BK1401502AS	502939908	139
BK1401502AS	5021170279	139
BK1401502AS	501182	139
BK1401502AS	706123	139
BK1401502AS	81511130002	139
BK1401502AS	81521120019	139
BK1401502AS	81521120039	139
BK1401502AS	82977	139
BK1401502AS	897 120 530 4	139
BK1401502AS	8971205304	139
BK1401502AS	90911578013	139
BK1401502AS	FBU8648	139
BK1401502AS	5000243917	139
BK1401502AS	352208	139
BK1401502AS	0004212086	139
BK1401502AS	01271506	139
BK1401502AS	0220007090	139
BK1401502AS	0706123	139
BK1401502AS	143112	139
BK1401502AS	1509901	139
BK1401502AS	15099	139
BK1401502AS	1609310	139
BK1401502AS	1614798	139
BK1401502AS	338452	139
BK1401502AS	312940	139
BK1401502AS	2582	139
BK1401502AS	181338	139
BK1401502AS	1784593	139
BK1401502AS	1695904	139
BK1401503AS	46784	139
BK1401503AS	5000243913	139
BK1401503AS	5021170276	139
BK1401503AS	52581	139
BK1401503AS	69218	139
BK1401503AS	81511130001	139
BK1401503AS	82980	139
BK1401503AS	84630	139
BK1401503AS	897 120 520 4	139
BK1401503AS	8971205204	139
BK1401503AS	8971205204	139
BK1401503AS	FBU8676	139
BK1401503AS	338458	139
BK1401503AS	303055	139
BK1401503AS	2581	139
BK1401503AS	0004310728	139
BK1401503AS	0004311428	139
BK1401503AS	01282538	139
BK1401503AS	0220006090	139
BK1401503AS	1104252	139
BK1401503AS	1325345	139

BK Nr.	Referenz Nr.	Page
BK1401503AS	151476	139
BK1401503AS	234099K	139
BK1401503AS	20LS	139
BK1401503AS	181331	139
BK1401503AS	1614797	139
BK1401503AS	1609309	139
BK1401504AS	52580	138
BK1401504AS	69216	138
BK1401504AS	69217	138
BK1401504AS	721187	138
BK1401504AS	8.283.701.631.0	138
BK1401504AS	8.283.701.631.0	138
BK1401504AS	81511130013	138
BK1401504AS	82978	138
BK1401504AS	897 120 510 4	138
BK1401504AS	8971205104	138
BK1401504AS	Q82837016310	138
BK1401504AS	5021170274	138
BK1401504AS	5000821928	138
BK1401504AS	325867	138
BK1401504AS	0004212986	138
BK1401504AS	0220005090	138
BK1401504AS	02661819	138
BK1401504AS	02961819	138
BK1401504AS	1325346	138
BK1401504AS	160342	138
BK1401504AS	1609308	138
BK1401504AS	1614796	138
BK1401504AS	1696583	138
BK1401504AS	234189K	138
BK1401504AS	2580	138
BK1401505AS	89199209694	138
BK1401505AS	8197157	138
BK1401505AS	81511130019	138
BK1401505AS	8.919.920.969.4	138
BK1401505AS	69215	138
BK1401505AS	897 120 505 4	138
BK1401505AS	8971205054	138
BK1401505AS	99.01436-0821	138
BK1401505AS	99014360821	138
BK1401505AS	DP12	138
BK1401505AS	FBU9962	138
BK1401505AS	KY1505/2	138
BK1401505AS	KY15052	138
BK1401505AS	69214	138
BK1401505AS	6210873	138
BK1401505AS	52578	138
BK1401505AS	0004311728	138
BK1401505AS	0220004090	138
BK1401505AS	08197157	138
BK1401505AS	09986597	138
BK1401505AS	1325347	138
BK1401505AS	171566	138
BK1401505AS	234226K	138
BK1401505AS	2578	138
BK1401505AS	325197	138
BK1401505AS	42487115	138
BK1401505AS	5000130329	138
BK1401505AS	5000814337	138
BK1401505AS	5021170273	138
BK1401508AS	8971205154	139
BK1401508AS	897 120 515 4	139
BK1401508AS	82839378460	139
BK1401508AS	81625	139
BK1401508AS	81511130012	139
BK1401508AS	81511130007	139
BK1401508AS	81.51113-0012	139
BK1401508AS	8971205164	139
BK1401508AS	FBU9614	139
BK1401508AS	Q82839867450	139

BK Nr.	Referenz Nr.	Page
BK1401508AS	897 120 516 4	139
BK1401508AS	1 935 370	139
BK1401508AS	1935370	139
BK1401508AS	22849114	139
BK1401508AS	2 2849 114	139
BK1401508AS	2C72596	139
BK1401508AS	8.283.986.745	139
BK1401508AS	8.283.937.846.0	139
BK1401508AS	0004312026	139
BK1401508AS	0004312028	139
BK1401508AS	0004312128	139
BK1401508AS	00100513	139
BK1401508AS	025040709	139
BK1401508AS	0689511	139
BK1401508AS	16LS	139
BK1401508AS	2585	139
BK1401508AS	3090848	139
BK1401508AS	689511	139
BK1401508AS	67185	139
BK1401508AS	52585	139
BK1401508AS	5021170275	139
BK1401508AS	5000296998	139
BK1401508AS	5000296998	139
BK1401508AS	4231040032	139
BK1401509AS	8.252.052.237.0	138
BK1401509AS	8.283.000.639.0	138
BK1401509AS	81511130020	138
BK1401509AS	81626	138
BK1401509AS	82520522370	138
BK1401509AS	82830006390	138
BK1401509AS	897 120 526 4	138
BK1401509AS	8971205264	138
BK1401509AS	CF3510306	138
BK1401509AS	2C72336	138
BK1401509AS	689366	138
BK1401509AS	52586	138
BK1401509AS	5021170278	138
BK1401509AS	0004214286	138
BK1401509AS	0004216586	138
BK1401509AS	0004230096	138
BK1401509AS	025040809	138
BK1401509AS	0689366	138
BK1401509AS	1303474	138
BK1401509AS	1333810	138
BK1401509AS	2586	138
BK1401509AS	3090925	138
BK1401509AS	5000819262	138
BK1401510AS	8.283.000.640.0	138
BK1401510AS	695751	138
BK1401510AS	691763	138
BK1401510AS	6212195	138
BK1401510AS	52587	138
BK1401510AS	8.283.000.640.0	138
BK1401510AS	81511130017	138
BK1401510AS	81624	138
BK1401510AS	82830006400	138
BK1401510AS	897 120 536 4	138
BK1401510AS	8971205364	138
BK1401510AS	9254610002	138
BK1401510AS	5021170281	138
BK1401510AS	5000809652	138
BK1401510AS	341425	138
BK1401510AS	2C72337	138
BK1401510AS	0004233486	138
BK1401510AS	0004311928	138
BK1401510AS	0004313486	138
BK1401510AS	02.220.30.40.0	138
BK1401510AS	0222030400	138
BK1401510AS	025040909	138
BK1401510AS	2587	138

Original-Ersatzteilnummer dienen lediglich Vergleichszwecken. Sie dürfen nicht in Lieferscheinen und Rechnungen an die Fahrzeughalter oder Wiederverkäufer erscheinen.

BK Nr.	Referenz Nr.	Page
BK1401510AS	24LS	138
BK1401510AS	1698126	138
BK1401510AS	1320138	138
BK1401510AS	0691763	138
BK1401513AS	8971205474	142
BK1401513AS	85104250	142
BK1401513AS	81511130011	142
BK1401513AS	0066619	142
BK1401513AS	0004313828	142
BK1401513AS	50 01 014 108	142
BK1401513AS	5001014108	142
BK1401513AS	50 21 170 284	142
BK1401513AS	5021170284	142
BK1401513AS	897 120 547 4	142
BK1401601AS	81.51230.0009	93
BK1401601AS	81.51230.6009	93
BK1401601AS	8120461	93
BK1401601AS	81512300009	93
BK1401601AS	8.283.010.000.0	93
BK1401601AS	78911	93
BK1401601AS	6604358	93
BK1401601AS	631283	93
BK1401601AS	5430061070	93
BK1401601AS	511236405	93
BK1401601AS	502939408	93
BK1401601AS	81512306009	93
BK1401601AS	82830100000	93
BK1401601AS	VSY981801	93
BK1401601AS	II33261	93
BK1401601AS	I28323	93
BK1401601AS	I28323AT	93
BK1401601AS	H03098901	93
BK1401601AS	AE2100	93
BK1401601AS	90810120153	93
BK1401601AS	88512306200	93
BK1401601AS	882330	93
BK1401601AS	88.51230.6200	93
BK1401601AS	82830100000	93
BK1401601AS	5021170150	93
BK1401601AS	5000241986	93
BK1401601AS	0243102900	93
BK1401601AS	0201190100	93
BK1401601AS	02.431.02.90.0	93
BK1401601AS	02.011.90.10.0	93
BK1401601AS	0037535600	93
BK1401601AS	0004291531	93
BK1401601AS	0004291431	93
BK1401601AS	0004291331	93
BK1401601AS	0004291031	93
BK1401601AS	0004290831	93
BK1401601AS	0004290631	93
BK1401601AS	051462	93
BK1401601AS	108756	93
BK1401601AS	4520021320	93
BK1401601AS	4520021070	93
BK1401601AS	452 002 107 0	93
BK1401601AS	351565	93
BK1401601AS	334077001	93
BK1401601AS	334047001	93
BK1401601AS	2509	93
BK1401601AS	124978	93
BK1401601AS	1229423R	93
BK1401601AS	1229423	93
BK1401601AS	1229423A	93
BK1401701AS	5000036868	169
BK1401701AS	4325000210	169
BK1401701AS	4325000207	169
BK1401701AS	4325000200	169
BK1401701AS	587805	169
BK1401701AS	631697	169

BK Nr.	Referenz Nr.	Page
BK1401701AS	71005152	169
BK1401701AS	81.51270.6026	169
BK1401701AS	81512706026	169
BK1401701AS	90810110116	169
BK1401701AS	432 500 020 0	169
BK1401701AS	42106582	169
BK1401701AS	0004291795	169
BK1401701AS	0004292995	169
BK1401701AS	0004293895	169
BK1401701AS	0004350412	169
BK1401701AS	02494274	169
BK1401701AS	1238508	169
BK1401701AS	1591031	169
BK1401701AS	2632	169
BK1401701AS	310005011	169
BK1401701AS	310005011	169
BK1401801AS	81.51260.6042	97
BK1401801AS	81.51260.7003	97
BK1401801AS	81512605003	97
BK1401801AS	81512606002	97
BK1401801AS	81.51260.6002	97
BK1401801AS	795035	97
BK1401801AS	6626859	97
BK1401801AS	606639	97
BK1401801AS	505294	97
BK1401801AS	500304229	97
BK1401801AS	81512606003	97
BK1401801AS	81512606040	97
BK1401801AS	81512606041	97
BK1401801AS	I94095	97
BK1401801AS	9343000030	97
BK1401801AS	9343000010	97
BK1401801AS	934 300 001 0	97
BK1401801AS	90810214230	97
BK1401801AS	90.81021.4230	97
BK1401801AS	81512607004	97
BK1401801AS	81512607003	97
BK1401801AS	81512607002	97
BK1401801AS	81512606042	97
BK1401801AS	42021336	97
BK1401801AS	303501	97
BK1401801AS	0004322407	97
BK1401801AS	0004322107	97
BK1401801AS	0004322007	97
BK1401801AS	0004321907	97
BK1401801AS	0004321307	97
BK1401801AS	0004321107	97
BK1401801AS	0004320807	97
BK1401801AS	0004320607	97
BK1401801AS	0004320407	97
BK1401801AS	341425	97
BK1401801AS	0004352407	97
BK1401801AS	01260634	97
BK1401801AS	02486790	97
BK1401801AS	295500	97
BK1401801AS	295499	97
BK1401801AS	201107	97
BK1401801AS	1443387	97
BK1401801AS	124404	97
BK1401801AS	04788568	97
BK1401801AS	04672326	97
BK1401801AS	04457267	97
BK1401801AS	03423526	97
BK1401801AS	02520243	97
BK1402201AS	K000954	144
BK1402201AS	9522010110	144
BK1402201AS	9522010010	144
BK1402201AS	952 201 001 0	144
BK1402201AS	81998062077	144
BK1402201AS	6500331	144

BK Nr.	Referenz Nr.	Page
BK1402201AS	5820329	144
BK1402201AS	1524746	144
BK1402201AS	1518206	144
BK1402202AS	952 201 012 0	144
BK1402202AS	K000952	144
BK1402202AS	9522010120	144
BK1402202AS	9522010020	144
BK1402202AS	952 201 002 0	144
BK1402202AS	81998062076	144
BK1402202AS	6500330	144
BK1402202AS	5820328	144
BK1402202AS	1788946	144
BK1402202AS	1524747	144
BK1402202AS	1518207	144
BK1432411AS	T250W	148
BK1432411AS	81521020010	148
BK1432411AS	8190948	148
BK1432411AS	81521020009	148
BK1432411AS	II40100F	148
BK1432411AS	II17793	148
BK1432411AS	AL12	148
BK1432411AS	AL 12	148
BK1432411AS	AL 12	148
BK1432411AS	82521020013	148
BK1432411AS	82.52102.0013	148
BK1432411AS	81521020008	148
BK1432411AS	81.52102.0010	148
BK1432411AS	8123564	148
BK1432411AS	8.285.141.196	148
BK1432411AS	99707305720	148
BK1432411AS	190 7612	148
BK1432411AS	CF352490	148
BK1432411AS	1504900	148
BK1432411AS	272897	148
BK1432411AS	93118E	148
BK1432411AS	AD13170x	148
BK1432411AS	BK1400601AS	148
BK1432411AS	81.52102.0008	148
BK1432411AS	81.52102.0009	148
BK1432411AS	TB1374x	148
BK1432411AS	3090288	148
BK1432411AS	50014052	148
BK1432411AS	50013305	148
BK1432411AS	0004293695	148
BK1432411AS	0004293595	148
BK1432411AS	0004293395	148
BK1432411AS	0004291097	148
BK1432411AS	5021170070	148
BK1432411AS	5021170076	148
BK1432411AS	5430018121	148
BK1432411AS	3090 288	148
BK1432411AS	4324100202	148
BK1432411AS	5001830112	148
BK1432411AS	699 387	148
BK1432411AS	3091 200	148
BK1432411AS	377 640	148
BK1432411AS	3091200	148
BK1432411AS	2992261	148
BK1432411AS	1907612	148
BK1432411AS	0004300969	148
BK1432411AS	0004293795	148
BK1432411AS	377640	148
BK1432411AS	432 410 222 7	148
BK1432411AS	5000295421	148
BK1432411AS	4324102227	148
BK1432411AS	432 410 020 2	148
BK1432411AS	1 505 970	148
BK1432411AS	TB 1374 x	148
BK1432411AS	76850	148
BK1432411AS	SP800	148

BK Nr.	Referenz Nr.	Page
BK1432411AS	SP-800	148
BK1432411AS	819 0948	148
BK1432411AS	812 3564	148
BK1432411AS	BBU8146	148
BK1432411AS	326549	148
BK1432411AS	571352308	148
BK1432411AS	BBU9424	148
BK1432411AS	000 429 33 95	148
BK1432411AS	000 429 10 97	148
BK1432411AS	0 986 628 250	148
BK1432411AS	0986628250	148
BK1432411AS	AD 13170 x	148
BK1432411AS	FT20016A	148
BK1432411AS	AD1100	148
BK1432411AS	AD 1100	148
BK1432411AS	AL12	148
BK1432411AS	AF27817	148
BK1432411AS	AD785	148
BK1432411AS	ZP3010A	148
BK1432411AS	ZP 3010 A	148
BK1432411AS	F026404012	148
BK1432411AS	F 026 404 012	148
BK1432411AS	50 00 295 421	148
BK1432411AS	000 429 37 95	148
BK1432411AS	II19770	148
BK1432411AS	II31482	148
BK1432411AS	II39878F	148
BK1432411AS	K006116	148
BK1432411AS	K061460	148
BK1432411AS	000 430 09 69	148
BK1432411AS	299 2261	148
BK1432411AS	50 01 830 112	148
BK1432411AS	1 504 900	148
BK1432411AS	1505970	148
BK1432411AS	8285141196	148
BK1432411AS	AL204884	148
BK1432411AS	II34979	148
BK1432411AS	N2509990176	148
BK1432411AS	000 429 36 95	148
BK1432411AS	000 429 35 95	148
BK1432411AS	50 21 170 070	148
BK1432411AS	54 30 018 121	148
BK1432411AS	174767	148
BK1432411AS	8552063	148
BK1432411AS	699387	148
BK1432411AS	1368731	148
BK1432411AS	2TA607413	148
BK1432411AS	8552 063	148
BK1432411AS	50 21 170 076	148
BK1432411AS-01	0004293695	145
BK1432411AS-01	0004293595	145
BK1432411AS-01	0004293395	145
BK1432411AS-01	0004291097	145
BK1432411AS-01	5430018121	145
BK1432411AS-01	0004293795	145
BK1432411AS-01	0004300969	145
BK1432411AS-01	1907612	145
BK1432411AS-01	2992261	145
BK1432411AS-01	3090288	145
BK1432411AS-01	3091 200	145
BK1432411AS-01	3091200	145
BK1432411AS-01	5021170076	145
BK1432411AS-01	5021170070	145
BK1432411AS-01	8285141196	145
BK1432411AS-01	8.285.141.196	145
BK1432411AS-01	99707305720	145
BK1432411AS-01	CF352490	145
BK1432411AS-01	190 7612	145
BK1432411AS-01	AD13170x	145
BK1432411AS-01	93118E	145

Original-Ersatzteilnummer dienen lediglich Vergleichszwecken. Sie dürfen nicht in Lieferscheinen und Rechnungen an die Fahrzeughalter oder Wiederverkäufer erscheinen.

BK Nr.	Referenz Nr.	Page
BK1432411AS-01	BK1400601AS	145
BK1432411AS-01	432 410 020 2	145
BK1432411AS-01	4324100202	145
BK1432411AS-01	3090 288	145
BK1432411AS-01	1 505 970	145
BK1432411AS-01	377 640	145
BK1432411AS-01	81521020009	145
BK1432411AS-01	81521020010	145
BK1432411AS-01	8190948	145
BK1432411AS-01	82.52102.0013	145
BK1432411AS-01	82521020013	145
BK1432411AS-01	AL 12	145
BK1432411AS-01	AL 12	145
BK1432411AS-01	AL12	145
BK1432411AS-01	II17793	145
BK1432411AS-01	II40100F	145
BK1432411AS-01	T250W	145
BK1432411AS-01	81521020008	145
BK1432411AS-01	8123564	145
BK1432411AS-01	377640	145
BK1432411AS-01	432 410 222 7	145
BK1432411AS-01	4324102227	145
BK1432411AS-01	5000295421	145
BK1432411AS-01	50013305	145
BK1432411AS-01	50014052	145
BK1432411AS-01	5001830112	145
BK1432411AS-01	699 387	145
BK1432411AS-01	81.52102.0008	145
BK1432411AS-01	81.52102.0009	145
BK1432411AS-01	81.52102.0010	145
BK1432411AS-01	TB1374x	145
BK1432411AS-01	1505970	145
BK1432411AS-01	TB 1374 x	145
BK1432411AS-01	AD1100	145
BK1432411AS-01	FT20016A	145
BK1432411AS-01	AD 13170 x	145
BK1432411AS-01	812 3564	145
BK1432411AS-01	819 0948	145
BK1432411AS-01	326549	145
BK1432411AS-01	BBU8146	145
BK1432411AS-01	BBU9424	145
BK1432411AS-01	571352308	145
BK1432411AS-01	000 429 10 97	145
BK1432411AS-01	000 429 33 95	145
BK1432411AS-01	AD 1100	145
BK1432411AS-01	AL12	145
BK1432411AS-01	SP-800	145
BK1432411AS-01	SP800	145
BK1432411AS-01	76850	145
BK1432411AS-01	0 986 628 250	145
BK1432411AS-01	0986628250	145
BK1432411AS-01	F 026 404 012	145
BK1432411AS-01	F026404012	145
BK1432411AS-01	ZP 3010 A	145
BK1432411AS-01	ZP3010A	145
BK1432411AS-01	AD785	145
BK1432411AS-01	AF27817	145
BK1432411AS-01	000 429 35 95	145
BK1432411AS-01	000 429 36 95	145
BK1432411AS-01	50 01 830 112	145
BK1432411AS-01	299 2261	145
BK1432411AS-01	000 430 09 69	145
BK1432411AS-01	K061460	145
BK1432411AS-01	K006116	145
BK1432411AS-01	II39878F	145
BK1432411AS-01	II31482	145
BK1432411AS-01	II19770	145
BK1432411AS-01	272897	145
BK1432411AS-01	1504900	145
BK1432411AS-01	1 504 900	145

BK Nr.	Referenz Nr.	Page
BK1432411AS-01	II34979	145
BK1432411AS-01	AL204884	145
BK1432411AS-01	50 21 170 076	145
BK1432411AS-01	000 429 37 95	145
BK1432411AS-01	50 00 295 421	145
BK1432411AS-01	50 21 170 070	145
BK1432411AS-01	54 30 018 121	145
BK1432411AS-01	174767	145
BK1432411AS-01	8552063	145
BK1432411AS-01	8552 063	145
BK1432411AS-01	2TA607413	145
BK1432411AS-01	699387	145
BK1432411AS-01	1368731	145
BK1432411AS-01	N2509990176	145
BK1500001AS-01	81541110026	129
BK1500001AS-01	81.54111.0026	129
BK1500001AS-01	4110336532	129
BK1500001AS-01	411 033 653 2	129
BK1500001AS-01	0001314319	129
BK1500001AS-01	0001311621	129
BK1500001AS-04	51541146031	124
BK1500001AS-04	51541146024	124
BK1500001AS-04	51541146023	124
BK1500001AS-04	51541146022	124
BK1500001AS-04	51541146021	124
BK1500001AS-04	51541146017	124
BK1500001AS-04	51541146016	124
BK1500001AS-04	51541146015	124
BK1500001AS-04	51541146014	124
BK1500001AS-04	51541146010	124
BK1500001AS-04	51541146009	124
BK1500001AS-04	51541146036	124
BK1500001AS-04	51541146038	124
BK1500001AS-04	51541146039	124
BK1500001AS-04	51541146053	124
BK1500001AS-04	51541146052	124
BK1500001AS-04	51541146050	124
BK1500001AS-04	51541146049	124
BK1500001AS-04	51.54114.6053	124
BK1500001AS-04	51.54114.6052	124
BK1500001AS-04	51.54114.6050	124
BK1500001AS-04	51.54114.6049	124
BK1500001AS-04	51541146045	124
BK1500001AS-04	51541146044	124
BK1500001AS-04	51541146043	124
BK1500001AS-04	51541146008	124
BK1500001AS-04	411 033 806 2	124
BK1500001AS-04	51.54114.6017	124
BK1500001AS-04	51.54114.6016	124
BK1500001AS-04	51.54114.6015	124
BK1500001AS-04	51.54114.6014	124
BK1500001AS-04	51.54114.6010	124
BK1500001AS-04	51.54114.6009	124
BK1500001AS-04	51.54114.6008	124
BK1500001AS-04	51.54114.6004	124
BK1500001AS-04	51.54114.6003	124
BK1500001AS-04	51.54114.6002	124
BK1500001AS-04	4110338062	124
BK1500001AS-04	51.54114.6021	124
BK1500001AS-04	51.54114.6022	124
BK1500001AS-04	51541146004	124
BK1500001AS-04	51541146003	124
BK1500001AS-04	51541146002	124
BK1500001AS-04	51.54114.6045	124
BK1500001AS-04	51.54114.6044	124
BK1500001AS-04	51.54114.6043	124
BK1500001AS-04	51.54114.6039	124
BK1500001AS-04	51.54114.6038	124
BK1500001AS-04	51.54114.6036	124
BK1500001AS-04	51.54114.6031	124

BK Nr.	Referenz Nr.	Page
BK1500001AS-04	51.54114.6024	124
BK1500001AS-04	51.54114.6023	124
BK1500002AS-03	81541246006	126
BK1500002AS-03	81.54124.6006	126
BK1500002AS-03	4021300320	126
BK1500002AS-03	4021300120	126
BK1500002AS-03	402 130 01 20	126
BK1500002AS-03	20080340011	126
BK1500002AS-03	011322400000	126
BK1500002AS-04	011320400000	124
BK1500002AS-04	05000011	124
BK1500002AS-04	1517929	124
BK1500002AS-04	20080340201	124
BK1500002AS-04	4110338012	124
BK1500002AS-04	51.54114.6047	124
BK1500002AS-04	51541146054	124
BK1500002AS-04	51.54114.6045	124
BK1500002AS-04	0001302619	124
BK1500002AS-04	000130261980	124
BK1500002AS-04	51541146053	124
BK1500002AS-04	51.54114.6053	124
BK1500002AS-04	51541146045	124
BK1500002AS-04	51.54114.6054	124
BK1500002AS-04	51541146047	124
BK1500002AS-04	000 130 26 19	124
BK1500002AS-04	0001302419	124
BK1500002AS-04	0001302519	124
BK1500003AS-031	51541149024	126
BK1500003AS-031	51541149014	126
BK1500003AS-031	51541146055	126
BK1500003AS-031	51541146048	126
BK1500003AS-031	51541146033	126
BK1500003AS-031	51541149035	126
BK1500003AS-031	51541149043	126
BK1500003AS-031	51541149045	126
BK1500003AS-031	51541149053	126
BK1500003AS-031	88.54114.6004	126
BK1500003AS-031	88541146004	126
BK1500003AS-031	I88057	126
BK1500003AS-031	ZB4275	126
BK1500003AS-031	51.54114.9053	126
BK1500003AS-031	51.54114.9045	126
BK1500003AS-031	51541146054	126
BK1500003AS-031	51541146047	126
BK1500003AS-031	51.54114.6054	126
BK1500003AS-031	51.54114.6047	126
BK1500003AS-031	021320256600	126
BK1500003AS-031	20080225665	126
BK1500003AS-031	51.54114.6033	126
BK1500003AS-031	51.54114.6048	126
BK1500003AS-031	51.54114.6055	126
BK1500003AS-031	51.54114.9014	126
BK1500003AS-031	51.54114.9024	126
BK1500003AS-031	51.54114.9035	126
BK1500003AS-031	51.54114.9043	126
BK1500006AS	51.54113.0003	130
BK1500006AS	51.54113.0017	130
BK1500006AS	51541130001	130
BK1500006AS	51541130003	130
BK1500006AS	51541130017	130
BK1500006AS	51.54113.0001	130
BK1500006AS	4031310716	130
BK1500006AS	4031310216	130
BK1500006AS	403 131 07 16	130
BK1500006AS	20050340000	130
BK1500006AS	20050225000	130
BK1500006AS	021360250000	130
BK1500006AS	011360400005	130
BK1500007AS	51541126003	119
BK1500007AS	51.54112.6003	119

BK Nr.	Referenz Nr.	Page
BK1500007AS	4071300610	119
BK1500007AS	407 130 06 10	119
BK1500008AS	20060342010	128
BK1500008AS	51541060013	128
BK1500008AS	51541066001	128
BK1500008AS	51541066002	128
BK1500008AS	51541066008	128
BK1500008AS	51541066009	128
BK1500008AS	51541066011	128
BK1500008AS	011350400000	128
BK1500008AS	403 130 28 16	128
BK1500008AS	51541066013	128
BK1500008AS	51541063003	128
BK1500008AS	51.54106.6013	128
BK1500008AS	51.54106.3003	128
BK1500008AS	4031310717	128
BK1500008AS	4031302816	128
BK1500008AS	4031302216	128
BK1500009AS	466 132 00 05	127
BK1500009AS	4661320005	127
BK1500009AS	51.54210.0038	127
BK1500009AS	51542100038	127
BK1500010AS	51541110001	124
BK1500010AS	51.54111.0001	124
BK1500010AS	4071310021	124
BK1500010AS	407 131 00 21	124
BK1500011AS	51.54130.6006	125
BK1500011AS	51.54130.6003	125
BK1500011AS	4031301645	125
BK1500011AS	4031301045	125
BK1500011AS	4031300845	125
BK1500011AS	4031300645	125
BK1500011AS	403 130 16 45	125
BK1500011AS	51.54130.6007	125
BK1500011AS	20050340004	125
BK1500011AS	51541306006	125
BK1500011AS	51541306003	125
BK1500011AS	51.54130.6019	125
BK1500011AS	51.54130.6011	125
BK1500011AS	51541306011	125
BK1500011AS	51541306007	125
BK1500011AS	51541306019	125
BK1500013AS	8912120054	124
BK1500013AS	51900200131	124
BK1500013AS	4039900010	124
BK1500013AS	403 990 00 10	124
BK15000A1AS	51.54105.6005	130
BK15000A1AS	51.54105.6007	130
BK15000A1AS	51.54105.6008	130
BK15000A1AS	51541050006	130
BK15000A1AS	51541056002	130
BK15000A1AS	51541056004	130
BK15000A1AS	51541056005	130
BK15000A1AS	51541056007	130
BK15000A1AS	51541056008	130
BK15000A1AS	90843962	130
BK15000A1AS	90843972	130
BK15000A1AS	51.54105.6004	130
BK15000A1AS	51.54105.6002	130
BK15000A1AS	004 15 90	130
BK15000A1AS	0041590	130
BK15000A1AS	011310400001	130
BK15000A1AS	05000006	130
BK15000A1AS	2272090	130
BK15000A1AS	402 130 06 08	130
BK15000A1AS	4021300308	130
BK15000A1AS	4021300608	130
BK15000A1AS	4021310502	130
BK15000A1AS	4271300008	130
BK15000A1AS	51.54105.0006	130

Original-Ersatzteilnummer dienen lediglich Vergleichszwecken. Sie dürfen nicht in Lieferscheinen und Rechnungen an die Fahrzeughalter oder Wiederverkäufer erscheinen.

BK Nr.	Referenz Nr.	Page
BK15000B1AS	51541190005	129
BK15000B1AS	51541190001	129
BK15000B1AS	51541056006	129
BK15000B1AS	51541056003	129
BK15000B1AS	51541050007	129
BK15000B1AS	51541050003	129
BK15000B1AS	51.54119.7004	129
BK15000B1AS	51541190014	129
BK15000B1AS	51541197001	129
BK15000B1AS	51541197003	129
BK15000B1AS	51541197004	129
BK15000B1AS	90843960	129
BK15000B1AS	90843970	129
BK15000B1AS	51.54119.0003	129
BK15000B1AS	51541190003	129
BK15000B1AS	51.54119.0006	129
BK15000B1AS	51541190006	129
BK15000B1AS	51.54119.7003	129
BK15000B1AS	51.54119.7001	129
BK15000B1AS	004 15 92	129
BK15000B1AS	0041592	129
BK15000B1AS	011310400000	129
BK15000B1AS	20040340018	129
BK15000B1AS	4031300008	129
BK15000B1AS	4031300117	129
BK15000B1AS	4031310002	129
BK15000B1AS	442 130 00 08	129
BK15000B1AS	4421300002	129
BK15000B1AS	4421300008	129
BK15000B1AS	51.54105.0003	129
BK15000B1AS	51.54105.0007	129
BK15000B1AS	51.54105.6003	129
BK15000B1AS	51.54105.6006	129
BK15000B1AS	51.54119.0001	129
BK15000B1AS	51.54119.0005	129
BK15000B1AS	51.54119.0014	129
BK1500108AS	C64110	122
BK1500108AS	81541050023	122
BK1500108AS	81.54105.0023	122
BK1500111AS	51.54130.6007	122
BK1500111AS	51.54130.6006	122
BK1500111AS	51.54130.6003	122
BK1500111AS	4031301645	122
BK1500111AS	4031301045	122
BK1500111AS	4031300845	122
BK1500111AS	4031300645	122
BK1500111AS	403 130 16 45	122
BK1500111AS	51541306006	122
BK1500111AS	51541306019	122
BK1500111AS	51541306007	122
BK1500111AS	51541306011	122
BK1500111AS	51.54130.6011	122
BK1500111AS	51.54130.6019	122
BK1500111AS	51541306003	122
BK1500112AS	B44935	122
BK1500112AS	81541300007	122
BK1500112AS	81.54130.0007	122
BK1500112AS	5000808082	122
BK1500112AS	1697102	122
BK1500112AS	1309516	122
BK1500112AS	0001313150	122
BK1500112AS	50 00 808 082	122
BK1500112AS	1697 102	122
BK1500112AS	130 9516	122
BK1500112AS	000 131 31 50	122
BK1600001AS	97131443	27
BK1600001AS	93162050	27
BK1600001AS	81508226007	27
BK1600001AS	1390429	27
BK1600001AS	0004200682	27

BK Nr.	Referenz Nr.	Page
BK1600001AS	0501210657	27
BK1600001AS	0004204882	27
BK1600001AS	0980102630	27
BK1600001AS	0004203982	27
BK1600001AS	II304130065	27
BK1600001AS	II179320065	27
BK1600001AS	BK1600002AS	27
BK1600101AS	1759811	27
BK1600101AS	3434380400	27
BK1600101AS	3878	27
BK1600101AS	42541341	27
BK1600101AS	42553530	27
BK1600101AS	1756389	27
BK1600101AS	81508226007	27
BK1600101AS	93162050	27
BK1600101AS	97131443	27
BK1600101AS	0980102630	27
BK1600101AS	0004203982	27
BK1600101AS	0004200682	27
BK1600101AS	81.50822.6007	27
BK1600101AS	53878	27
BK1600101AS	II304130065	27
BK1600101AS	09.801.02.63.0	27
BK1600101AS	1746824	27
BK1600101AS	1743421	27
BK1600101AS	Q82855154680	27
BK1600101AS	K010604	27
BK1600101AS	Q8.285.515.4680	27
BK1600101AS	81508226022	27
BK1600101AS	BK1600204AS	27
BK1600101AS	960707	27
BK1600101AS	K 000944	27
BK1600101AS	K000944	27
BK1600102AS	3434381400	26
BK1600102AS	3881	26
BK1600102AS	53881	26
BK1600102AS	81.50822.6020	26
BK1600102AS	81.50822.6031	26
BK1600102AS	42541413	26
BK1600102AS	81508226020	26
BK1600102AS	81508226031	26
BK1600102AS	960709	26
BK1600102AS	BK8500392	26
BK1600102AS	BK6121312	26
BK1600102AS	1689313	26
BK1600102AS	1616894	26
BK1600102AS	1622785	26
BK1600102AS	0004202382	26
BK1600102AS	0004204082	26
BK1600102AS	0200603423	26
BK1600102AS	K001300	26
BK1600102AS	K010603	26
BK1600102AS	K000366	26
BK1600102AS	M91006201	26
BK1600102AS	M910062-01	26
BK1600102AS	09.801.06.32.0	26
BK1600102AS	0980106320	26
BK1600102AS	1622785	26
BK1600201AS	1448915	22
BK1600201AS	1415149	22
BK1600201AS	1390427	22
BK1600201AS	0501211763	22
BK1600201AS	0004202282	22
BK1600201AS	0004200782	22
BK1600201AS	42537451	22
BK1600201AS	3890	22
BK1600201AS	81508226009	22
BK1600201AS	II328090062	22
BK1600201AS	BK8500498	22
BK1600201AS	BK1600226AS	22

BK Nr.	Referenz Nr.	Page
BK1600201AS	II339680062	22
BK1600201AS	BK8500509	22
BK1600201AS	BK8500365	22
BK1600202AS	09.801.06.24.0	26
BK1600202AS	0980106240	26
BK1600202AS	3888	26
BK1600202AS	42538002	26
BK1600202AS	53888	26
BK1600202AS	81508226023	26
BK1600202AS	BK8500363	26
BK1600202AS	0004202982	26
BK1600202AS	M91004801	26
BK1600202AS	K048371K50	26
BK1600202AS	K000375	26
BK1600202AS	960708	26
BK1600204AS	1759811	23
BK1600204AS	3434380400	23
BK1600204AS	3878	23
BK1600204AS	42541341	23
BK1600204AS	42553530	23
BK1600204AS	53878	23
BK1600204AS	81508226022	23
BK1600204AS	09.801.02.63.0	23
BK1600204AS	1743421	23
BK1600204AS	1746824	23
BK1600204AS	II304130065	23
BK1600204AS	1756389	23
BK1600204AS	K010604	23
BK1600204AS	BK1600101AS	23
BK1600204AS	0004200682	23
BK1600204AS	0004203982	23
BK1600204AS	0980102630	23
BK1600204AS	81508226007	23
BK1600204AS	93162050	23
BK1600204AS	97131443	23
BK1600204AS	Q82855154680	23
BK1600204AS	960707	23
BK1600204AS	K 000944	23
BK1600204AS	K000944	23
BK1600205AS	81.50822.6019	22
BK1600205AS	81.50822-6034	22
BK1600205AS	81508226019	22
BK1600205AS	960710	22
BK1600205AS	K000472	22
BK1600205AS	K001280	22
BK1600205AS	K001470	22
BK1600205AS	K002845	22
BK1600205AS	53889	22
BK1600205AS	42541412	22
BK1600205AS	0004203482	22
BK1600205AS	09.801.06.33.0	22
BK1600205AS	0980106330	22
BK1600205AS	1622786	22
BK1600205AS	0004202282	22
BK1600205AS	1639100	22
BK1600205AS	3434381200	22
BK1600205AS	3889	22
BK1600206AS	K001301	20
BK1600206AS	K001301K64	20
BK1600206AS	II350470063	20
BK1600206AS	81508226025	20
BK1600206AS	1439494	20
BK1600212AS	K000132	22
BK1600212AS	II350470062	22
BK1600212AS	II304130062	22
BK1600212AS	II304130061	22
BK1600212AS	97131439	22
BK1600212AS	8285515563	22
BK1600212AS	81508226006	22
BK1600212AS	53886	22

BK Nr.	Referenz Nr.	Page
BK1600212AS	53884	22
BK1600212AS	0004201082	22
BK1600212AS	0004202182	22
BK1600212AS	1390426	22
BK1600212AS	1798063	22
BK1600212AS	3884	22
BK1600212AS	3886	22
BK1600214AS	K048389K50	26
BK1600214AS	K017707	26
BK1600214AS	K001915	26
BK1600214AS	81508226037	26
BK1600214AS	81508226034	26
BK1600214AS	0004200782	26
BK1600214AS	0004202282	26
BK1600214AS	1622786	26
BK1600226AS	0004200782	22
BK1600226AS	0004202282	22
BK1600226AS	0501211763	22
BK1600226AS	1390427	22
BK1600226AS	1415149	22
BK1600226AS	1448915	22
BK1600226AS	II328090062	22
BK1600226AS	BK8500498	22
BK1600226AS	II339680062	22
BK1600226AS	BK1600201AS	22
BK1600226AS	42537451	22
BK1600226AS	3890	22
BK1600226AS	81508226009	22
BK1600226AS	BK8500365	22
BK1600226AS	BK8500509	22
BK1600229AS	K000945	25
BK1600229AS	K000945K64	25
BK1600229AS	81508226024	25
BK1600229AS	81508226021	25
BK1600229AS	81.50822.6024	25
BK1600229AS	81.50822.6021	25
BK1600229AS	1439493	25
BK1600233AS	K001928	23
BK1600233AS	81508226028	23
BK1600233AS	81508226027	23
BK1600233AS	81508226026	23
BK1600233AS	81.50822.6026	23
BK1600233AS	0004204182	23
BK1602044AS	SV1325	199
BK1602044AS	81.43610.6128	199
BK1602044AS	81.43610.9081	199
BK1602044AS	81436109081	199
BK1602044AS	81.43610.9128	199
BK1602044AS	81436109128	199
BK1602044AS	II18033	199
BK1602044AS	II18033B	199
BK1602044AS	II18033ATR	199
BK1602044AS	81.43610.6081	199
BK1602044AS	81436106081	199
BK1602044AS	81436106128	199
BK1602044AS	I85672AT	199
BK1602044AS	I85672	199
BK1602044AS	II18033AT	199
BK1602064AS	81.43610.6130	200
BK1602064AS	81.43610.9052	200
BK1602064AS	81436109052	200
BK1602064AS	81.43610.9130	200
BK1602064AS	81436109130	200
BK1602064AS	8417332SX	200
BK1602064AS	81436106130	200
BK1602064AS	81.43610.6052	200
BK1602064AS	81436106052	200
BK1602064AS	I76014AT	200
BK1602064AS	I76014	200
BK1602064AS	II17813AT	200

Original-Ersatzteilnummer dienen lediglich Vergleichszwecken. Sie dürfen nicht in Lieferscheinen und Rechnungen an die Fahrzeughalter oder Wiederverkäufer erscheinen.

BK Nr.	Referenz Nr.	Page
BK1602064AS	II17813ATR	200
BK1602064AS	II17813	200
BK1602064AS	SV1288	200
BK1602082AS	II17814	199
BK1602082AS	SV1345	199
BK1602082AS	81.43610.9090	199
BK1602082AS	81436109090	199
BK1602082AS	81.43610.9126	199
BK1602082AS	81436109126	199
BK1602082AS	II17814ATR	199
BK1602082AS	II17814AT	199
BK1602082AS	I87811	199
BK1602082AS	I87811AT	199
BK1602082AS	81436106126	199
BK1602082AS	81436106090	199
BK1602082AS	81.43610.6126	199
BK1602082AS	81.43610.6090	199
BK1610001AS	MCK1103	23
BK1610001AS	81508026022	23
BK1610001AS	81.50802.6022	23
BK1612001AS	MCK1102	23
BK1612001AS	BK1612004AS	23
BK1612001AS	BK1612002AS	23
BK1612001AS	81508026021	23
BK1612001AS	81508026020	23
BK1612001AS	81508026017	23
BK1612001AS	81.50802.6021	23
BK1612001AS	53867	23
BK1612001AS	3867	23
BK1612002AS	BK1612001AS	26
BK1612002AS	BK1612004AS	26
BK1612002AS	MCK1102	26
BK1612002AS	81508026021	26
BK1612002AS	81508026020	26
BK1612002AS	81508026017	26
BK1612002AS	53867	26
BK1612002AS	3867	26
BK1612003AS	ST1156	24
BK1612003AS	BK8500206	24
BK1612003AS	81.50802.6016	24
BK1612003AS	81508026016	24
BK1612004AS	3867	24
BK1612004AS	81.50802.6021	24
BK1612004AS	81508026017	24
BK1612004AS	81508026020	24
BK1612004AS	81508026021	24
BK1612004AS	BK1612002AS	24
BK1612004AS	MCK1102	24
BK1612004AS	81.50802.6020	24
BK1612004AS	81.50802.6017	24
BK1612004AS	BK1612001AS	24
BK1612601AS	81508220006	22
BK1612601AS	68321678PK10	22
BK1613001AS	0004200176	21
BK1613001AS	0004200276	21
BK1613001AS	0004200676	21
BK1613001AS	81.50802.6008	21
BK1613001AS	81.50802.6009	21
BK1613001AS	81508026008	21
BK1613001AS	SJ4011	21
BK1613001AS	SJ4001	21
BK1613001AS	SJ1213	21
BK1613001AS	BK1613002AS	21
BK1613001AS	81508026009	21
BK1613001AS	BK8500304	21
BK1613001AS	BK1613003AS	21
BK1613001AS	MCK1213	21
BK1613001AS	Q8.285.388.5310	21
BK1613001AS	Q82853885310	21
BK1613002AS	MCK1213	21
BK1613002AS	Q8.285.388.5310	21
BK1613002AS	Q82853885310	21
BK1613002AS	SJ1213	21
BK1613002AS	SJ4001	21
BK1613002AS	SJ4011	21
BK1613002AS	BK1613001AS	21
BK1613002AS	BK8500304	21
BK1613002AS	BK1613003AS	21
BK1613002AS	0004200176	21
BK1613002AS	0004200276	21
BK1613002AS	0004200676	21
BK1613002AS	81.50802.6008	21
BK1613002AS	81.50802.6009	21
BK1613002AS	81508026008	21
BK1613002AS	81508026009	21
BK1613003AS	81.50802.6009	21
BK1613003AS	81.50802.6008	21
BK1613003AS	0004200676	21
BK1613003AS	0004200276	21
BK1613003AS	0004200176	21
BK1613003AS	BK1613001AS	21
BK1613003AS	SJ4011	21
BK1613003AS	81508026008	21
BK1613003AS	BK1613002AS	21
BK1613003AS	SJ4001	21
BK1613003AS	SJ1213	21
BK1613003AS	Q82853885310	21
BK1613003AS	Q8.285.388.5310	21
BK1613003AS	MCK1213	21
BK1613003AS	BK8500304	21
BK1613003AS	81508026009	21
BK1613501AS	BK1613504AS	25
BK1613501AS	Q82853884410	25
BK1613501AS	SJ1212	25
BK1613501AS	0004230082	25
BK1613501AS	0501209883	25
BK1613501AS	5001831176	25
BK1613501AS	81.50802.6007	25
BK1613501AS	81508026007	25
BK1613501AS	BK1613503AS	25
BK1613501AS	BK1613502AS	25
BK1613501AS	Q8.285.388.4410	25
BK1613502AS	SJ1212	25
BK1613502AS	Q82853884410	25
BK1613502AS	BK1613501AS	25
BK1613502AS	BK1613504AS	25
BK1613502AS	0004230082	25
BK1613502AS	0501209883	25
BK1613502AS	5001831176	25
BK1613502AS	81.50802.6007	25
BK1613502AS	81508026007	25
BK1613502AS	BK1613503AS	25
BK1613502AS	Q8.285.388.4410	25
BK1613503AS	81.50802.6007	25
BK1613503AS	81508026007	25
BK1613503AS	BK1613502AS	25
BK1613503AS	Q8.285.388.4410	25
BK1613503AS	5001831176	25
BK1613503AS	0501209883	25
BK1613503AS	0004230082	25
BK1613503AS	SJ1212	25
BK1613503AS	Q82853884410	25
BK1613503AS	BK1613501AS	25
BK1613503AS	BK1613504AS	25
BK1613504AS	81508026007	25
BK1613504AS	BK1613502AS	25
BK1613504AS	BK1613503AS	25
BK1613504AS	Q8.285.388.4410	25
BK1613504AS	81.50802.6007	25
BK1613504AS	5001831176	25
BK1613504AS	0501209883	25
BK1613504AS	0004230082	25
BK1613504AS	SJ1212	25
BK1613504AS	Q82853884410	25
BK1613504AS	BK1613501AS	25
BK1615004AS	53870	24
BK1615004AS	68324854PK10	24
BK1615004AS	81.50802.6024	24
BK1615004AS	81508026024	24
BK1615004AS	85107913	24
BK1615004AS	3870	24
BK1615004AS	3092272	24
BK1615004AS	20777352	24
BK1615004AS	MCK1088	24
BK1615004AS	BK8500715	24
BK1615004AS	BK8500563	24
BK1615004AS	MCK1139	24
BK1615004AS	20706973	24
BK1617002AS	BK8500209	23
BK1617002AS	BK8500208	23
BK1617002AS	81508026025	23
BK1617002AS	54171	23
BK1617002AS	5001860791	23
BK1617002AS	MCK1243	23
BK1617002AS	MCK1140	23
BK1617701AS	20706975	22
BK1617701AS	68323746PK10	22
BK1617701AS	81509010015	22
BK1620005AS	81508226001	23
BK1620005AS	BK8500113	23
BK1620005AS	BK8500114	23
BK1620005AS	12 999 699	23
BK1620005AS	12999699	23
BK1620005AS	42536957	23
BK1620005AS	BK8500116	23
BK1620005AS	BK8500115	23
BK1620005AS	1436853	23
BK1620005AS	12999702	23
BK1620005AS	12999702VT	23
BK1620005AS	12999699VT	23
BK1620006AS	81508226003	24
BK1620006AS	81.50822.6003	24
BK1620006AS	1517407	24
BK1620006AS	12999580VT	24
BK1620006AS	12 999 580	24
BK1620006AS	12999580	24
BK2001014AS	N1011009883	247
BK2001014AS	N1011006883	247
BK2001014AS	580077	247
BK2001014AS	0012956806	247
BK2001014AS	0012956006	247
BK2001014AS	0012952906	247
BK2001014AS	0002956806	247
BK2001033AS	BK1303303AS	248
BK2001033AS	50025500	248
BK2001033AS	623160AM	248
BK2001033AS	68848	248
BK2001033AS	81.30715.6111	248
BK2001033AS	81.30715.6119	248
BK2001033AS	81.30715.6121	248
BK2001033AS	81307156111	248
BK2001033AS	81307156119	248
BK2001033AS	81307156121	248
BK2001033AS	CB3001	248
BK2001033AS	M7001	248
BK2006012AS	81307166082	247
BK2006012AS	81307166055	247
BK2006012AS	81.30716.6082	247
BK2006012AS	81.30716.6055	247
BK2104121SP	81.96101.0239	394
BK2107121SP	83.96101.0022	364
BK2109121SP	04.29600.0508	393
BK2110121SP	81.41820.0096	238
BK2111121SP	81.96101.0382	238
BK2112121SP	83.96101.0025	394
BK2113121SP	88.96120.0203	394
BK2121121SP	81.62651.0002	395
BK2122121SP	83.96120.0010	394
BK2123121SP	83.96120.0001	393
BK2136121SP	83.61510.0000	393
BK2137121SP	83.61510.0001	394
BK2148121SP	81.96101.0659	239
BK2155121SP	81.96101.0527	239
BK2156121SP	81.62651.0011	364
BK2157121SP	81626510075	325
BK2157121SP	81.62651.0075	325
BK2157711WP	51065006214	264
BK2157711WP	51065006213	264
BK2157711WP	51065006215	264
BK2157711WP	51065006216	264
BK2157711WP	51065006218	264
BK2157711WP	51065006219	264
BK2157711WP	907201	264
BK2157711WP	560685006228	264
BK2157711WP	51065006204	264
BK2157711WP	4032007001	264
BK2157711WP	220680	264
BK2157711WP	4032002701	264
BK2157711WP	4032003201	264
BK2157711WP	4032003401	264
BK2157711WP	4032003501	264
BK2157711WP	403200700180	264
BK2157711WP	4032004901	264
BK2157711WP	51.06500.6228	264
BK2157711WP	56065006229	264
BK2157711WP	56065006225	264
BK2157711WP	51065006225	264
BK2157711WP	51065006224	264
BK2157711WP	51065006223	264
BK2157711WP	51065006222	264
BK2157711WP	51065006221	264
BK2157711WP	51065006229	264
BK2157711WP	51065009228	264
BK2157711WP	56065006204	264
BK2157711WP	56065006213	264
BK2157711WP	56065006215	264
BK2157711WP	56065006216	264
BK2157711WP	56065006218	264
BK2157711WP	56065006219	264
BK2157711WP	56065006221	264
BK2157711WP	56065006222	264
BK2157711WP	56065006223	264
BK2157711WP	56065006224	264
BK2157711WP	51065006228	264
BK2157711WP	20160225661	264
BK2167711WP	51065009282	264
BK2167711WP	51065006282	264
BK2167711WP	220728	264
BK2167711WP	51.06500.6282	264
BK2167722WP	51065996033	268
BK2167722WP	51065996012	268
BK2167722WP	51065996011	268
BK2167722WP	51065996010	268
BK2167722WP	51.06599.6033	268
BK2167722WP	51.06599.6012	268
BK2167722WP	022010250000	268
BK2177711WP	220836	263
BK2177711WP	01100008	263
BK2177711WP	907200	263
BK2177711WP	51065009426	263

Original-Ersatzteilnummer dienen lediglich Vergleichszwecken. Sie dürfen nicht in Lieferscheinen und Rechnungen an die Fahrzeughalter oder Wiederverkäufer erscheinen.

BK Nr.	Referenz Nr.	Page
BK2177711WP	51065006426	263
BK2177711WP	51.06500.6426	263
BK2187711WP	8311997566	263
BK2187711WP	8.311.997.566	263
BK2187711WP	51.06500.9492	263
BK2187711WP	51065009492	263
BK2187711WP	51065006492	263
BK2187711WP	51.06500.6492	263
BK2187711WP	220876	263
BK2187711WP	20160228662	263
BK2197711WP	51.06500.6490	264
BK2197711WP	220836	264
BK2202721SP	81.43722.0062	192
BK2207711WP	BK2207722WP	263
BK2207711WP	51065009479	263
BK2207711WP	51.06500.6479	263
BK2207711WP	51065006479	263
BK2207711WP	220816	263
BK2217711WP	51.06500.6408	264
BK2217711WP	220789	264
BK2217722WP	51065996013	268
BK2217722WP	51.06599.6013	268
BK2227711WP	220999	263
BK2227711WP	51.06500.6545	263
BK2227711WP	51065006545	263
BK2237711WP	907146	265
BK2237711WP	51065009547	265
BK2237711WP	51065009545	265
BK2237711WP	51065006547	265
BK2237711WP	51.06500.6547	265
BK2237711WP	51065006545	265
BK2237711WP	220999	265
BK2247711WP	907141	262
BK2247711WP	51065009546	262
BK2247711WP	51065006546	262
BK2247711WP	51.06500.9546	262
BK2247711WP	51.06500.6546	262
BK2247711WP	220997	262
BK2247711WP	022000286605	262
BK2257711WP	907134	265
BK2257711WP	54150004	265
BK2257711WP	51065009476	265
BK2257711WP	51065006476	265
BK2257711WP	51.06500.6476	265
BK2257711WP	220853	265
BK2257711WP	20160208260	265
BK2257722WP	51065996052	267
BK2257722WP	51.06599.6052	267
BK2267711WP	51065009495	264
BK2267711WP	BK2267722WP	264
BK2267711WP	51.06500.6495	264
BK2267711WP	51065006495	264
BK2267711WP	01200014	264
BK2267711WP	220875	264
BK2267722WP	51.06500.6495	267
BK2267722WP	51065006495	267
BK2267722WP	01200014	267
BK2267722WP	51065009495	267
BK2267722WP	BK2267711WP	267
BK2277711WP	51065009537	265
BK2277711WP	BK2277722WP	265
BK2277711WP	907107	265
BK2277711WP	51.06500.6537	265
BK2277711WP	2201048	265
BK2277711WP	20160208262	265
BK2277711WP	51065006537	265
BK2277722WP	BK2277711WP	267
BK2277722WP	51.06599.6067	267
BK2277722WP	907107	267
BK2277722WP	51065009537	267

BK Nr.	Referenz Nr.	Page
BK2277722WP	51065006537	267
BK2277722WP	20160208262	267
BK2287711WP	BK2287722WP	264
BK2287711WP	51065009669	264
BK2287711WP	01200016	264
BK2287711WP	51.06500.6612	264
BK2287711WP	2201066	264
BK2287711WP	01205007	264
BK2287711WP	51.06500.6669	264
BK2287711WP	51065006606	264
BK2287711WP	51065006612	264
BK2287711WP	51065006669	264
BK2287711WP	51065009606	264
BK2287711WP	51065009612	264
BK2287722WP	51065009612	268
BK2287722WP	51065009669	268
BK2287722WP	51.06599.6081	268
BK2287722WP	BK2287711WP	268
BK2287722WP	51065996081	268
BK2287722WP	51065009606	268
BK2287722WP	51065006669	268
BK2287722WP	51065006612	268
BK2287722WP	51065006606	268
BK2287722WP	51.06500.6669	268
BK2287722WP	01205007	268
BK2287722WP	01200016	268
BK2297711WP	51065006515	265
BK2297711WP	51065009515	265
BK2297711WP	BK2297722WP	265
BK2297711WP	907090	265
BK2297711WP	51.06500.6515	265
BK2297711WP	2201045	265
BK2297711WP	01200017	265
BK2297722WP	907090	267
BK2297722WP	51065009515	267
BK2297722WP	51065006515	267
BK2297722WP	BK2297711WP	267
BK2297722WP	51.06599.6068	267
BK2297722WP	01200017	267
BK2407711WP	51.06500.6548	263
BK2407711WP	2201082	263
BK2417711WP	51.06500.9052	263
BK2417711WP	51.06500.9051	263
BK2417711WP	51.06500.9048	263
BK2417711WP	51.06500.9047	263
BK2417711WP	51.06500.9045	263
BK2417711WP	51.06500.7066	263
BK2417711WP	51.06500.7052	263
BK2417711WP	51.06500.7051	263
BK2417711WP	51.06500.7048	263
BK2417711WP	51.06500.7047	263
BK2417711WP	51.06500.7045	263
BK2417711WP	51.06500.7036	263
BK2417711WP	20160228760	263
BK2417711WP	2201065	263
BK2417711WP	01200020	263
BK2417711WP	BK8803131	263
BK2417711WP	51.06500.9066	263
BK2417711WP	51065007036	263
BK2417711WP	51065007044	263
BK2417711WP	51065009066	263
BK2417711WP	907143	263
BK2417711WP	BK8802131	263
BK2417711WP	BK8806131	263
BK2417711WP	51065009052	263
BK2417711WP	51065009051	263
BK2417711WP	51065009048	263
BK2417711WP	51065009047	263
BK2417711WP	51065009045	263
BK2417711WP	51065007045	263

BK Nr.	Referenz Nr.	Page
BK2417711WP	51065007047	263
BK2417711WP	51065007048	263
BK2417711WP	51065007051	263
BK2417711WP	51065007052	263
BK2417711WP	51065007066	263
BK2417711WP	51065007089	263
BK280076	57933	6
BK280076	81506106263	6
BK280076	81506106253	6
BK280076	81.50610.6263	6
BK280076	81.50610.6253	6
BK280076	80176	6
BK280076	80176C	6
BK280077	57939	3
BK280077	81506106256	3
BK280077	81.50610.6256	3
BK280077	81506106264	3
BK280077	81.50610.6264	3
BK280077	80177C	3
BK280078	81506106259	6
BK280078	81506106255	6
BK280078	81.50610.6259	6
BK280078	81.50610.6255	6
BK280078	80178C	6
BK280078	57937	6
BK280079	81506106260	8
BK280079	81506106254	8
BK280079	81.50610.6260	8
BK280079	81.50610.6254	8
BK280079	80179C	8
BK280079	57938	8
BK280080	MSAS115609	6
BK280080	57934	6
BK280080	81506106261	6
BK280080	81506106251	6
BK280080	81.50610.6261	6
BK280080	81.50610.6251	6
BK280080	80180	6
BK280080	80180C	6
BK280081	MSAS115610	8
BK280081	57935	8
BK280081	81506106262	8
BK280081	81506106252	8
BK280081	81.50610.6262	8
BK280081	81.50610.6252	8
BK280081	80181C	8
BK280083	MSAS115608	8
BK280083	57936	8
BK280083	81506106266	8
BK280083	81506106258	8
BK280083	81.50610.6266	8
BK280083	81.50610.6258	8
BK280083	80183C	8
BK280300	72985C	8
BK280300	79223C	8
BK280300	81506106078	8
BK280300	81506106128	8
BK280300	81506106188	8
BK280300	81506106220	8
BK280300	KB2620	8
BK280300	72508C	8
BK280300	70964C	8
BK280300	81.50610.6078	8
BK280300	81.50610.6128	8
BK280300	81.50610.6188	8
BK280300	81.50610.6220	8
BK280300	57911	8
BK280300	MAS114503	8
BK280300	70730C	8
BK280400	81.50610.6187	6

BK Nr.	Referenz Nr.	Page
BK280400	72986C	6
BK280400	70965C	6
BK280400	72509C	6
BK280400	70731C	6
BK280400	57895	6
BK280400	MAS114504	6
BK280400	81.50610.6221	6
BK280400	81.50610.6129	6
BK280400	81.50610.6077	6
BK280400	KB2625	6
BK280400	81506106221	6
BK280400	BK9002271	6
BK280400	81506106129	6
BK280400	81506106187	6
BK280400	79224C	6
BK280400	81506106077	6
BK280500	KB3345	10
BK280500	72732C	10
BK280500	72991	10
BK280500	81.50610.6229	10
BK280500	81506106229	10
BK280500	81.50610.6199	10
BK280500	81506106199	10
BK280500	79229C	10
BK280600	72990C	5
BK280600	81.50610.6228	5
BK280600	81.50610.6200	5
BK280600	81506106228	5
BK280600	81506106200	5
BK280600	79228C	5
BK280600	72731C	5
BK280700	81506106203	7
BK280700	81506106181	7
BK280700	79220C	7
BK280700	72456	7
BK280700	72982C	7
BK280700	KB3335	7
BK280700	57902	7
BK280700	81.50610.6203	7
BK280700	81.50610.6181	7
BK280800	81506106204	8
BK280800	81506106182	8
BK280800	79219C	8
BK280800	72981C	8
BK280800	72455	8
BK280800	KB3340	8
BK280800	57910	8
BK280800	81.50610.6204	8
BK280800	81.50610.6182	8
BK280900	79210C	7
BK280900	81506106083	7
BK280900	81506106153	7
BK280900	81506106213	7
BK280900	KB2095	7
BK280900	MAS141802	7
BK280900	70722C	7
BK280900	72970	7
BK280900	72320C	7
BK280900	57898	7
BK280900	81.50610.6213	7
BK280900	81.50610.6153	7
BK280900	81.50610.6083	7
BK281000	79211C	9
BK281000	81506106084	9
BK281000	81506106154	9
BK281000	81506106212	9
BK281000	81506107154	9
BK281000	KB2090	9
BK281000	MAS141801	9
BK281000	70723C	9

Original-Ersatzteilnummer dienen lediglich Vergleichszwecken. Sie dürfen nicht in Lieferscheinen und Rechnungen an die Fahrzeughalter oder Wiederverkäufer erscheinen.

BK Nr.	Referenz Nr.	Page
BK281000	72971C	9
BK281000	81.50610.6084	9
BK281000	81.50610.6154	9
BK281000	81.50610.6212	9
BK281000	81.50610.7154	9
BK281000	57905	9
BK281000	72321C	9
BK281300	81.50610.6081	9
BK281300	81.50610.6151	9
BK281300	81.50610.8151	9
BK281300	81.50610.9151	9
BK281300	81.50610.6231	9
BK281300	57896	9
BK281300	MAS140001	9
BK281300	KB2080	9
BK281300	81506109151	9
BK281300	81506108151	9
BK281300	70734	9
BK281300	72322C	9
BK281300	72972	9
BK281300	79212C	9
BK281300	81506106081	9
BK281300	81506106151	9
BK281300	81506106231	9
BK281500	81.99803.3225	7
BK281500	57894	7
BK281500	72303C	7
BK281500	72968	7
BK281500	79514C	7
BK281500	MAS125601	7
BK281500	81.50610.6235	7
BK281500	81.50610.6165	7
BK281500	81.50610.6211	7
BK281500	79208C	7
BK281500	81506106165	7
BK281500	81506106211	7
BK281500	81506106235	7
BK281500	81998033225	7
BK281500	KB2070	7
BK281600	KB2075	9
BK281600	81.50610.6166	9
BK281600	81.50610.6210	9
BK281600	57904	9
BK281600	81.50610.6234	9
BK281600	81.99803.3226	9
BK281600	81998033226	9
BK281600	81506106234	9
BK281600	72304C	9
BK281600	72969	9
BK281600	79209C	9
BK281600	79515	9
BK281600	81506106166	9
BK281600	81506106210	9
BK281900	81506106063	10
BK281900	BK9002355	10
BK281900	81506106183	10
BK281900	79203C	10
BK281900	72561	10
BK281900	72093	10
BK281900	81.50610.6063	10
BK281900	81.50610.6183	10
BK282000	72562C	10
BK282000	72094	10
BK282000	81.50610.6184	10
BK282000	81.50610.6064	10
BK282000	79204C	10
BK282000	81506106064	10
BK282000	BK9002357	10
BK282000	81506106184	10
BK282101	81506106092	10
BK282101	79215C	10
BK282101	81506106167	10
BK282101	81506106209	10
BK282101	BK9002377	10
BK282101	81506106098	10
BK282101	70857C	10
BK282101	72975C	10
BK282101	72348	10
BK282101	81.50610.6092	10
BK282101	81.50610.6209	10
BK282101	81.50610.6167	10
BK282101	81.50610.6098	10
BK28211021SP	81.96020.7001	291
BK2821821SP	81.96020.0056	292
BK2821921SP	81.96210.0052	209
BK282200	81.50610.6090	9
BK282200	81.50610.6102	9
BK282200	81.50610.6124	9
BK282200	70908	9
BK282200	70847	9
BK282200	70962C	9
BK282200	72351	9
BK282200	72512	9
BK282200	72500	9
BK282200	KB3115	9
BK282200	MAS281501	9
BK282200	57923	9
BK282200	81.50610.6126	9
BK282200	72987C	9
BK282200	79225C	9
BK282200	81506106090	9
BK282200	81506106102	9
BK282200	81506106124	9
BK282200	81506106126	9
BK282200	81506106170	9
BK282200	81506106222	9
BK282200	ESXBU1033	9
BK282200	81.50610.6170	9
BK282200	81.50610.6222	9
BK28221021SP	81963010212	240
BK28221021SP	81.96301.0212	240
BK282300	81.50610.6125	7
BK282300	81.50610.6089	7
BK282300	81.50610.6103	7
BK282300	57924	7
BK282300	KB3120	7
BK282300	72501	7
BK282300	72513	7
BK282300	70963C	7
BK282300	MAS281502	7
BK282300	81.50610.6223	7
BK282300	81.50610.6169	7
BK282300	81.50610.6127	7
BK282300	72988C	7
BK282300	79226C	7
BK282300	81506106089	7
BK282300	81506106103	7
BK282300	81506106125	7
BK282300	81506106127	7
BK282300	81506106169	7
BK282300	81506106223	7
BK282300	ESXBU1030	7
BK28231021SP	81962100179	284
BK28231021SP	81962100167	284
BK28231021SP	81962100023	284
BK28231021SP	81.96210.0179	284
BK28231021SP	81.96210.0167	284
BK28231021SP	81.96210.0023	284
BK2823721SP	81.96210.0001	360
BK2823721SP	81962100001	360
BK2823721SP	81962100002	360
BK2823821SP	81962100022	282
BK2823821SP	81962100011	282
BK2823821SP	81.96210.0022	282
BK2823821SP	81.96210.0011	282
BK2824921SP	81.96210.0063	279
BK282800	MAS115607	9
BK282800	72965	9
BK282800	72414	9
BK282800	72012	9
BK282800	57921	9
BK282800	81.50610.6214	9
BK282800	81.50610.6176	9
BK282800	81.50610.6140	9
BK282800	KB2610	9
BK282800	81506106214	9
BK282800	81506106176	9
BK282800	81506106140	9
BK282800	79205C	9
BK2828221SP	81960206006	192
BK2828221SP	81962100523	192
BK2828221SP	BK2949321SP	192
BK2828221SP	Q4.771.160.0000	192
BK2828221SP	Q47711600000	192
BK2828221SP	81960200172	192
BK2828221SP	81960200136	192
BK2828221SP	81960200110	192
BK2828221SP	81436400235	192
BK2828221SP	81.96020.6006	192
BK2828221SP	4.771.160.000	192
BK2828221SP	4.771.160.000	192
BK2828221SP	1489	192
BK2828621SP	81964200142	369
BK2828621SP	81964200121	369
BK2828621SP	81.96420.0142	369
BK2828621SP	81.96420.0121	369
BK282900	MAS115608	7
BK282900	72966C	7
BK282900	72415C	7
BK282900	72013C	7
BK282900	57922	7
BK282900	KB2615	7
BK282900	81506106215	7
BK282900	81506106177	7
BK282900	81506106139	7
BK282900	81.50610.6215	7
BK282900	81.50610.6177	7
BK282900	81.50610.6139	7
BK282900	79206C	7
BK2829521SP	81962100101	209
BK2829521SP	81.96210.0101	209
BK2829921SP	86.27129.0038	241
BK283000	ESXBU1032	9
BK283000	81506106205	9
BK283000	81506106179	9
BK283000	81506106149	9
BK283000	79217C	9
BK283000	KB3270	9
BK283000	72158	9
BK283000	72979	9
BK283000	72435	9
BK283000	57920	9
BK283000	81.50610.6205	9
BK283000	81.50610.6179	9
BK283000	81.50610.6149	9
BK283100	79216C	7
BK283100	81506106150	7
BK283100	81506106178	7
BK283100	81506106206	7
BK283100	ESXBU1024	7
BK283100	KB3265	7
BK283100	72434	7
BK283100	72978	7
BK283100	81.50610.6150	7
BK283100	81.50610.6178	7
BK283100	81.50610.6206	7
BK283100	57928	7
BK283100	72159	7
BK28311021SP	5035005900	326
BK28311021SP	34906	326
BK28311021SP	32434	326
BK28311021SP	06563414263	326
BK28311021SP	06.56341.4254	326
BK28311021SP	0279972248	326
BK28311021SP	0169979548	326
BK28311021SP	0169974048	326
BK28311021SP	0089977545	326
BK28311021SP	0029974248	326
BK28311021SP	0019976848	326
BK283200	72980C	5
BK283200	79218C	5
BK283200	81506106123	5
BK283200	81506106157	5
BK283200	81506106180	5
BK283200	81506106226	5
BK283200	81506109226	5
BK283200	72438	5
BK283200	70958	5
BK283200	KB3420	5
BK283200	72210C	5
BK283200	81.50610.9226	5
BK283200	81.50610.6226	5
BK283200	81.50610.6180	5
BK283200	81.50610.6157	5
BK283200	81.50610.6123	5
BK2832121SP	83962100001	284
BK2832121SP	83.96210.0001	284
BK2832621SP	81.96020.0091	296
BK2832621SP	81960200091	296
BK283300	81506106217	6
BK283300	81506106193	6
BK283300	81506106137	6
BK283300	79207C	6
BK283300	72967C	6
BK283300	KB3400	6
BK283300	72208C	6
BK283300	57893	6
BK283300	81.50610.6217	6
BK283300	81.50610.6193	6
BK283300	81.50610.6137	6
BK28331021SP	81.96501.0873	324
BK2833121SP	81962100242	285
BK2833121SP	81962100227	285
BK2833121SP	81.96210.0242	285
BK2833121SP	81.96210.0227	285
BK2833121SP	1177901	285
BK2833221SP	81962100371	281
BK2833221SP	81962100184	281
BK2833221SP	81962100149	281
BK2833221SP	81962100129	281
BK2833221SP	81.96210.0371	281
BK2833221SP	81.96210.0184	281
BK2833221SP	81.96210.0149	281
BK2833221SP	81.96210.0129	281
BK2833221SP	1896901	281
BK2833421SP	81.96210.0196	238
BK2833621SP	4253 5446	71
BK2833621SP	42535446	71
BK2833621SP	20516 01	71
BK2833621SP	2051601	71

Original-Ersatzteilnummer dienen lediglich Vergleichszwecken. Sie dürfen nicht in Lieferscheinen und Rechnungen an die Fahrzeughalter oder Wiederverkäufer erscheinen.

BK Nr.	Referenz Nr.	Page
BK2833621SP	20516	71
BK2833621SP	JRK0054	71
BK2833621SP	961400	71
BK2833621SP	62246	71
BK2833621SP	81.43220.6104	71
BK2833621SP	14246	71
BK2833621SP	44246	71
BK2833621SP	000 330 06 11	71
BK2833621SP	BK2859421SP	71
BK2833621SP	81432206107	71
BK2833621SP	81432206104	71
BK2833621SP	0003300611	71
BK2833621SP	51137	71
BK2833621SP	81.43220.6107	71
BK2833621SP	20246	71
BK2833721SP	81964200170	240
BK2833721SP	81.96420.0170	240
BK2833921SP	81.96420.0248	140
BK2833921SP	81964200248	140
BK2834121SP	81962100142	284
BK2834121SP	81962100141	284
BK2834121SP	81962100106	284
BK2834121SP	81.96210.0142	284
BK2834121SP	81.96210.0141	284
BK2834121SP	81.96210.0106	284
BK2834721SP	81963010323	244
BK2834721SP	81.96301.0323	244
BK2834821SP	81.96301.0321	239
BK28351021SP	81.96210.0295	238
BK2835121SP	81962100238	286
BK2835121SP	81962100198	286
BK2835121SP	81962100175	286
BK2835121SP	81962100166	286
BK2835121SP	81.96210.0238	286
BK2835121SP	81.96210.0198	286
BK2835121SP	81.96210.0175	286
BK2835121SP	1177801	286
BK2835221SP	83962100500	360
BK2835221SP	81962100339	360
BK2835221SP	81962100329	360
BK2835221SP	81.96210.0339	360
BK2835521SP	51.96101.0048	326
BK2835621SP	81962100213	280
BK2835621SP	81.96210.0213	280
BK2835621SP	1897001	280
BK2836521SP	81.30715.6118	247
BK2836521SP	81307156118	247
BK2837121SP	65227	282
BK2837121SP	3962107832	282
BK2837121SP	81962100245	282
BK2837121SP	81962100139	282
BK2837121SP	81962100099	282
BK2837121SP	81.96210.0245	282
BK2837121SP	81.96210.0139	282
BK2837121SP	81.96210.0099	282
BK2837121SP	3.96210.7832	282
BK28381021SP	988504	445
BK28381021SP	18953	445
BK28381021SP	1895301	445
BK28381021SP	18953 01	445
BK28381021SP	81432710056	445
BK28381021SP	81.43271.0056	445
BK28381021SP	81432710074	445
BK28381021SP	81.43271.0074	445
BK28381021SP	51411	445
BK2838121SP	81962100186	285
BK2838121SP	81962100193	285
BK2838121SP	81962100241	285
BK2838121SP	81962100302	285
BK2838121SP	81962100319	285
BK2838121SP	81962100151	285
BK2838121SP	81.96210.0319	285
BK2838121SP	81.96210.0302	285
BK2838121SP	1897101	285
BK2838121SP	81.96210.0151	285
BK2838121SP	81.96210.0186	285
BK2838121SP	81.96210.0193	285
BK2838121SP	81.96210.0241	285
BK2838221SP	81.96301.0458	240
BK2838321SP	83.96301.0001	240
BK2838421SP	81.96301.0401	239
BK2838721SP	81962100132	445
BK2838721SP	81.96210.0132	445
BK2838721SP	1421	445
BK2838821SP	1508	286
BK2838821SP	81.96210.0089	286
BK2838821SP	81962100089	286
BK2838921SP	988500	78
BK2838921SP	19600	78
BK2838921SP	19600 01	78
BK2838921SP	81432710033	78
BK2838921SP	81.43271.0033	78
BK2838921SP	51410	78
BK2838921SP	1960001	78
BK2839121SP	81962100293	282
BK2839121SP	81962100034	282
BK2839121SP	81.96210.0293	282
BK2839121SP	81.96210.0034	282
BK2839121SP	1961201	282
BK2839321SP	81.96401.0114	139
BK2839521SP	81.30511.0000	366
BK2839621SP	81.96420.0156	241
BK2839621SP	81.96420.0225	241
BK2839621SP	81964200225	241
BK2839621SP	81.96420.0143	241
BK2839621SP	81964200143	241
BK2839621SP	81.91710.0143	241
BK2839621SP	81917100143	241
BK2839621SP	81964200156	241
BK2840221SP	387 240 03 17	282
BK2840221SP	3872400017	282
BK2840221SP	3872400317	282
BK2840221SP	3872400317	282
BK2840221SP	3872400417	282
BK2840421SP	81.32170.6091	216
BK2840521SP	81326380044	310
BK2840521SP	81326380006	310
BK2840521SP	81.32638.0044	310
BK2840521SP	81.32638.0006	310
BK2840521SP	7982230	310
BK2840521SP	5001859475	310
BK2840521SP	5000289840	310
BK2840521SP	1662411	310
BK2840521SP	1527363	310
BK2840521SP	132047	310
BK2840521SP	1295334075	310
BK2840521SP	0750132027	310
BK2840521SP	068987	310
BK2840521SP	0068348	310
BK2840521SP	0002672119	310
BK2840521SP	0002670819	310
BK2840521SP	0002670419	310
BK2840621SP	53279	361
BK2840621SP	81.96210.5011	361
BK2840621SP	81962105011	361
BK2840921SP	88964010004	369
BK2840921SP	81964200459	369
BK2840921SP	81.96420.0459	369
BK2840921SP	88.96401.0004	369
BK2841221SP	81962100267	281
BK2841221SP	81.96210.0267	281
BK2841321SP	04.27405.1100	240
BK2841421SP	81.96301.0401	240
BK2842421SP	51.96330.0190	444
BK2842921SP	81.97101.0000	293
BK28431021SP	81442040021	78
BK28431021SP	81442040020	78
BK28431021SP	81.44204.0021	78
BK28431021SP	1414	78
BK2843221SP	BK2879421SP	66
BK2843221SP	37559000	66
BK2843221SP	3755.90.00	66
BK2843221SP	198642	66
BK2843221SP	51142	66
BK2843221SP	693 778	66
BK2843221SP	0005861433	66
BK2843221SP	0003500505	66
BK2843221SP	000 350 02 13	66
BK2843221SP	0003500213	66
BK2843221SP	0003500213	66
BK2843221SP	0003500213S	66
BK2843221SP	0003500305	66
BK2843521SP	81.43706.0008	181
BK2843521SP	81437060008	181
BK2843721SP	81432710029	75
BK2843721SP	81432710008	75
BK2843721SP	81.43271.0029	75
BK2843721SP	81.43271.0008	75
BK2843721SP	1895101	75
BK2843721SP	1417	75
BK2843821SP	BK2851221SP	76
BK2843821SP	81432710082	76
BK2843821SP	81432710027	76
BK2843821SP	81.43271.0082	76
BK2843821SP	81.43271.0027	76
BK2843821SP	1404	76
BK2843821SP	1176101	76
BK2844821SP	81962100248	241
BK2844821SP	81.96210.0248	241
BK2844821SP	1437	241
BK2844821SP	11780	241
BK28451021SP	81.96002.0075	299
BK2845121SP	81.96001.0002	294
BK2845221SP	81.96002.0098	298
BK2845321SP	81.96001.0009	294
BK2845421SP	8196001.0000	295
BK2845521SP	81.96001.0003	295
BK2845621SP	81.96001.0096	295
BK2845721SP	81.96001.0039	295
BK2845821SP	83.96001.0503	295
BK2845921SP	81.96020.0170	290
BK2846121SP	83.06231.2512	291
BK2846221SP	83.96601.0003	325
BK2846321SP	83.06340.0001	291
BK2846521SP	81.96210.0361	191
BK2846621SP	83.96001.0005	299
BK2846821SP	81.96001.0042	295
BK2846921SP	83.96001.0009	292
BK2847521SP	81.96020.0044	290
BK2847721SP	81.96001.0004	292
BK2847821SP	83.96002.0507	299
BK28481021SP	81.96210.0100	280
BK2848221SP	81.66950.6006	293
BK2848321SP	83960200004	290
BK2848321SP	53RS805976	290
BK2848321SP	53 RS 805 976	290
BK2848321SP	83.96020.0004	290
BK2848421SP	83.96001.0006	294
BK2848521SP	81.96501.0831	326
BK2848621SP	81.96101.0539	366
BK2848721SP	83.96002.0508	299
BK2848821SP	83962100510	281
BK2848821SP	83.96210.0510	281
BK2848821SP	81960200235	281
BK2848821SP	81960200205	281
BK2848821SP	81.96020.0235	281
BK2848821SP	81.96020.0205	281
BK2848921SP	27880	286
BK2848921SP	27880 01	286
BK2848921SP	53098	286
BK2848921SP	81960200239	286
BK2848921SP	81960200202	286
BK2848921SP	81.96020.0239	286
BK2848921SP	81.96020.0202	286
BK2848921SP	2788001	286
BK2848921SP	54RS211097	286
BK2848921SP	54 RS 211 097	286
BK2849121SP	81962100512	363
BK2849121SP	81962100393	363
BK2849121SP	81.96210.0393	363
BK2849121SP	1499	363
BK2849221SP	83.960200500	289
BK2849721SP	81.96210.0244	238
BK2849821SP	81.96210.0247	414
BK2849821SP	81962100247	414
BK2850121SP	3955	75
BK2850121SP	81.99164.8844	75
BK2850121SP	81991648844	75
BK2850221SP	44364	76
BK2850221SP	14783 01	76
BK2850221SP	14783	76
BK2850221SP	81432710087	76
BK2850221SP	BK2852721SP	76
BK2850221SP	81432710028	76
BK2850221SP	81.43271.0028	76
BK2850221SP	53954	76
BK2850221SP	1478301	76
BK2850221SP	51406	76
BK2850221SP	81.43271.0087	76
BK2850321SP	1397	79
BK2850321SP	81.43704.0057	79
BK2850321SP	81437040057	79
BK2850421SP	81437040061	80
BK2850421SP	81.43704.0061	80
BK2850421SP	1399	80
BK2850621SP	81.43271.0035	56
BK2850621SP	81.43271.0085	56
BK2850621SP	81432710035	56
BK2850621SP	81432710085	56
BK2850721SP	53009	70
BK2850721SP	81432306043S	70
BK2850721SP	81.43230.6043 S	70
BK2850721SP	968501	70
BK2850721SP	3698.90.00	70
BK2850721SP	226016	70
BK2850721SP	36989000	70
BK2850721SP	7701011267	70
BK2850721SP	BK2878421SP	70
BK2850821SP	81962100602	209
BK2850821SP	81962100127	209
BK2850821SP	81.96210.0602	209
BK2850821SP	81.96210.0127	209
BK2850821SP	1428	209
BK2850821SP	1427	209
BK2851221SP	BK2843821SP	76
BK2851221SP	1176101	76
BK2851221SP	1404	76
BK2851221SP	81.43271.0027	76
BK2851221SP	81.43271.0082	76
BK2851221SP	81432710027	76

Original-Ersatzteilnummer dienen lediglich Vergleichszwecken. Sie dürfen nicht in Lieferscheinen und Rechnungen an die Fahrzeughalter oder Wiederverkäufer erscheinen.

BK Nr.	Referenz Nr.	Page
BK2851221SP	81432710082	76
BK2851321SP	21942	74
BK2851321SP	21942 01	74
BK2851321SP	51405	74
BK2851321SP	81432710083	74
BK2851321SP	81432710079	74
BK2851321SP	81432710046	74
BK2851321SP	81.43271.0083	74
BK2851321SP	81.43271.0079	74
BK2851321SP	81.43271.0046	74
BK2851321SP	2194201	74
BK2851421SP	81.96210.0153	209
BK2851421SP	81.96210.5210	209
BK2851421SP	81962100153	209
BK2851421SP	81962105210	209
BK2851521SP	81.96210.0130	209
BK2851621SP	1482	193
BK2851621SP	81.96020.0186	193
BK2851621SP	81960200186	193
BK2851721SP	1431	444
BK2851721SP	81.43271.0038	444
BK2851821SP	81.43271.0040	55
BK28521021SP	27878	81
BK28521021SP	988510	81
BK28521021SP	27878 01	81
BK28521021SP	81.43722.0022	81
BK28521021SP	53971	81
BK28521021SP	2787801	81
BK28521021SP	81437220022	81
BK2852221SP	81442040004	445
BK2852221SP	81.44204.0004	445
BK2852221SP	51413	445
BK2852221SP	81442040012	445
BK2852221SP	81.44204.0012	445
BK2852421SP	1506	359
BK2852421SP	81.96210.0400	359
BK2852421SP	81962100400	359
BK2852521SP	81962100362	363
BK2852521SP	81.96210.0407	363
BK2852521SP	1502	363
BK2852521SP	81962100407	363
BK2852621SP	81962100402	191
BK2852621SP	81.96210.0402	191
BK2852621SP	51513	191
BK2852721SP	1478301	76
BK2852721SP	51406	76
BK2852721SP	81.43271.0087	76
BK2852721SP	BK2850221SP	76
BK2852721SP	53954	76
BK2852721SP	81.43271.0028	76
BK2852721SP	81432710028	76
BK2852721SP	81432710087	76
BK2852721SP	14783	76
BK2852721SP	14783 01	76
BK2852721SP	44364	76
BK2852821SP	81437226051	81
BK2852821SP	81437220019	81
BK2852821SP	81.43722.6051	81
BK2852821SP	81.43722.0019	81
BK2852821SP	1944501	81
BK2852821SP	1408	81
BK2852921SP	81.43722.0021	83
BK2852921SP	1409	83
BK2852921SP	81437220021	83
BK28531021SP	81960200372	282
BK28531021SP	81960200340	282
BK28531021SP	81.96020.0372	282
BK28531021SP	81.96020.0340	282
BK28531021SP	26659	282
BK28531021SP	2665901	282

BK Nr.	Referenz Nr.	Page
BK2853121SP	96093196	75
BK2853121SP	81432710078	75
BK2853121SP	81432710032	75
BK2853121SP	81.43271.0078	75
BK2853121SP	81.43271.0032	75
BK2853121SP	51407	75
BK2853221SP	1402	79
BK2853221SP	81.43704.0045	79
BK2853321SP	81437040060	80
BK2853321SP	81.43704.0060	80
BK2853321SP	1398	80
BK2854121SP	81960200418	284
BK2854121SP	81960200408	284
BK2854121SP	81960200373	284
BK2854121SP	81960200341	284
BK2854121SP	81.96020.0418	284
BK2854121SP	81.96020.0373	284
BK2854121SP	81.96020.0341	284
BK2854121SP	19611	284
BK2854121SP	1961102	284
BK2854121SP	1961101	284
BK2854321SP	81.96020.0042	289
BK2854421SP	81.96101.0540	291
BK2854521SP	81.96501.0585	325
BK2854621SP	27878 01	75
BK2854621SP	27878	75
BK2854621SP	81.96210.0450	75
BK2854621SP	51432	75
BK2854621SP	2787801	75
BK2854621SP	81962100469	75
BK2854621SP	81962100450	75
BK2854621SP	81437220038	75
BK2854621SP	81.96210.0469	75
BK2854621SP	81.43722.0038	75
BK2854721SP	81432710022	76
BK2854721SP	81432710021	76
BK2854721SP	81432710011	76
BK2854721SP	81.43271.0022	76
BK2854721SP	81.43271.0021	76
BK2854721SP	81.43271.0011	76
BK2854721SP	1418	76
BK2854821SP	1423	296
BK2854821SP	81.96210.0119	296
BK2854921SP	83.96210.0508	414
BK2854921SP	83962100508	414
BK2854921SP	81962100289	414
BK2854921SP	51425	414
BK2854921SP	81.96210.0289	414
BK28551021SP	83.77990.0003	293
BK2855121SP	1138502	66
BK2855121SP	11385	66
BK2855121SP	11385 01	66
BK2855121SP	1138501	66
BK2855121SP	30900 01	66
BK2855121SP	3090001	66
BK2855121SP	30900	66
BK2855121SP	0907330	66
BK2855121SP	50241	66
BK2855121SP	20241	66
BK2855121SP	JRK0024	66
BK2855121SP	BK6121000	66
BK2855121SP	11385 02	66
BK2855121SP	51135	66
BK2855121SP	000 350 04 13	66
BK2855121SP	0003500413	66
BK2855121SP	81.43270.6040	66
BK2855121SP	93192619	66
BK2855121SP	81432706040	66
BK2855121SP	81432706045	66
BK2855121SP	0005861235	66

BK Nr.	Referenz Nr.	Page
BK2855121SP	42493431	66
BK2855121SP	000 586 12 35	66
BK2855121SP	81.43270.6045	66
BK2855121SP	4249 3431	66
BK2855121SP	9319 2619	66
BK2855221SP	83.96001.0015	445
BK2855321SP	83.96020.0008	289
BK2855421SP	81960020267	29
BK2855421SP	81.96002.0267	29
BK2855521SP	1504	365
BK2855521SP	81.90712.0844	365
BK2855521SP	81907120844	365
BK2855521SP	81907130909	365
BK2855621SP	3079	359
BK2855621SP	81.96101.0638	359
BK2855621SP	81961010638	359
BK2855821SP	83.96601.0005	325
BK2855921SP	81.96210.0379	194
BK2855921SP	81962100379	194
BK28561021SP	81.96210.0479	296
BK28561021SP	81962100479	296
BK2856121SP	83.77990.0004	294
BK2856221SP	81.96001.0354	443
BK2856621SP	198411	69
BK2856621SP	273373	69
BK2856621SP	4941233	69
BK2856621SP	513757	69
BK2856621SP	68342	69
BK2856621SP	6889509	69
BK2856621SP	691709	69
BK2856621SP	1847101	69
BK2856621SP	274019	69
BK2856621SP	42535204	69
BK2856621SP	44047	69
BK2856621SP	68348	69
BK2856621SP	691 709	69
BK2856621SP	51444	69
BK2856621SP	14247	69
BK2856621SP	513 757	69
BK2856621SP	81.43220.6203	69
BK2856621SP	VVR815	69
BK2856621SP	18471 01	69
BK2856621SP	18471	69
BK2856621SP	6889 509	69
BK2856621SP	BK2875221SP	69
BK2856621SP	273 373	69
BK2856621SP	274 019	69
BK2856621SP	4941 233	69
BK2856621SP	4253 5204	69
BK2856621SP	BK2875121SP	69
BK2856621SP	BK2874921SP	69
BK2856621SP	972591	69
BK2856621SP	DFR817	69
BK2856621SP	JRK0017	69
BK2856621SP	MNR816	69
BK2856621SP	972501	69
BK2856621SP	81432206203	69
BK2856821SP	83.08301.0002	325
BK2856921SP	83.96501.0501	290
BK28571021SP	81.90713.0014	290
BK28571021SP	81907130014	290
BK2857121SP	81962100437	365
BK2857121SP	81.96210.0437	365
BK2857121SP	1507	365
BK2857221SP	83960206501	193
BK2857221SP	83960200501	193
BK2857221SP	83.96020.6501	193
BK2857221SP	83.96020.0501	193
BK2857221SP	81960206008	193
BK2857221SP	81960200266	193

BK Nr.	Referenz Nr.	Page
BK2857221SP	81.96020.6008	193
BK2857221SP	81.96020.0266	193
BK2857321SP	81.96001.0043	292
BK2857421SP	81.43704.0025	77
BK2857521SP	81437040029	77
BK2857521SP	81.43704.0029	77
BK2857521SP	1395	77
BK2857621SP	81.43704.0026	77
BK2857621SP	27876	77
BK2857621SP	2787601	77
BK2857621SP	27876 01	77
BK2857621SP	51394	77
BK2857621SP	81437040026	77
BK2857721SP	81962100452	75
BK2857721SP	81.96210.0452	75
BK2857721SP	51415	75
BK2857821SP	81.66950.6005	293
BK2857921SP	83.96802.6504	293
BK2858121SP	81962100495	281
BK2858121SP	81962100494	281
BK2858121SP	81962100388	281
BK2858121SP	81.96210.0495	281
BK2858121SP	81.96210.0494	281
BK2858121SP	81.96210.0388	281
BK2858121SP	2972501	281
BK2859121SP	81962100462	365
BK2859121SP	81.96210.0462	365
BK2859121SP	1503	365
BK2859221SP	81.96210.0230	291
BK2859821SP	81432206204	72
BK2859821SP	81.43220.6204	72
BK2859821SP	53007	72
BK2859821SP	2526801	72
BK2859821SP	44442	72
BK2859821SP	25268 01	72
BK2859821SP	25268	72
BK28601021SP	N1011015005	55
BK28601021SP	N1.01101.5005	55
BK28601021SP	2886	55
BK2860321SP	81.96420.0324	369
BK2860321SP	81964200324	369
BK2860421SP	19444	77
BK2860421SP	19444 01	77
BK2860421SP	81432710080	77
BK2860421SP	81.43271.0080	77
BK2860421SP	1944401	77
BK2860421SP	51403	77
BK2860521SP	81962100447	443
BK2860521SP	81.96210.0447	443
BK2860521SP	52791	443
BK2860561	1350817	11
BK2860561	272800	11
BK2860561	3091286	11
BK2860561	324728	11
BK2860561	324729	11
BK2860561	76046	11
BK2860561	81.50610.6132	11
BK2860561	81.50612.0001	11
BK2860561	81506106132	11
BK2860561	81506120001	11
BK2860561	0004200092	11
BK2860561	57810	11
BK2860561	000 420 00 92	11
BK2860561	1276868	11
BK2860561	1 276 868	11
BK2860561	1 350 817	11
BK2860561	272 800	11
BK2860561	3091 286	11
BK2860561	324 728	11
BK2860561	324 729	11

Original-Ersatzteilnummer dienen lediglich Vergleichszwecken. Sie dürfen nicht in Lieferscheinen und Rechnungen an die Fahrzeughalter oder Wiederverkäufer erscheinen.

BK Nr.	Referenz Nr.	Page
BK2860561	5001825536	11
BK2860561	50 01 825 536	11
BK2860821SP	81953020077	67
BK2860821SP	81.95302.0077	67
BK2860821SP	51441	67
BK2860821SP	44440	67
BK2860921SP	81.41820.0129	294
BK2861721SP	81.96210.0392	360
BK2861721SP	81962100392	360
BK2861821SP	81433160021	82
BK2861821SP	81.43316.0021	82
BK2861821SP	51412	82
BK2861921SP	1551	366
BK2861921SP	81.48227.0006	366
BK2861921SP	81482270006	366
BK28621021SP	81.41820.2039	294
BK2862121SP	27883	82
BK2862121SP	2788301	82
BK2862121SP	27883 01	82
BK2862121SP	51433	82
BK2862121SP	81437220042	82
BK2862121SP	81.43722.0042	82
BK2862121SP	81.43722.0040	82
BK2862121SP	81437220040	82
BK2862221SP	44263	80
BK2862221SP	51401	80
BK2862221SP	81437040042	80
BK2862221SP	81.43704.0042	80
BK2862221SP	81437040044	80
BK2862221SP	81.43704.0044	80
BK2862321SP	81.43722.0039	79
BK2862321SP	1391	79
BK2862321SP	81437220039	79
BK2862421SP	88.96001.0016	290
BK2862521SP	83.96101.0524	292
BK2862621SP	83.96120.0216	292
BK2862721SP	81415060096	285
BK2862721SP	81.41506.0096	285
BK2862721SP	2766201	285
BK2863221SP	1505	363
BK2863221SP	81.96210.0348	363
BK2863221SP	81962100340	363
BK2863221SP	81962100348	363
BK2863221SP	81962100349	363
BK2863421SP	36962100006	55
BK2863421SP	36.96210.0006	55
BK2863421SP	2890	55
BK2863521SP	81.41401.0036	296
BK2864121SP	81.32616.0006	368
BK2864121SP	81.32616.0007	368
BK2864121SP	81326160006	368
BK2864121SP	81326160007	368
BK2864221SP	83.77801.0518	366
BK2864621SP	N1011015013	56
BK2864621SP	N1.01101.5013	56
BK2864621SP	2885	56
BK2864721SP	81.96210.0240	237
BK2864821SP	81.96210.0430	296
BK2864821SP	81962100430	296
BK28651021SP	85962100012	56
BK28651021SP	85962100007	56
BK28651021SP	85.96210.0012	56
BK28651021SP	81962100012	56
BK28651021SP	81.96210.0012	56
BK2866721SP	27884	286
BK2866721SP	27884 01	286
BK2866721SP	54RS211098	286
BK2866721SP	54 RS 211 098	286
BK2866721SP	81960200382	286
BK2866721SP	81.96020.0382	286
BK2866721SP	53099	286
BK2866721SP	2788401	286
BK2866721SP	88962100004	286
BK2866721SP	88.96210.0004	286
BK2866821SP	52RS012269	282
BK2866821SP	52 RS 012 269	282
BK2866821SP	27887 01	282
BK2866821SP	27887	282
BK2866821SP	81960200403	282
BK2866821SP	81960200391	282
BK2866821SP	81.96020.0403	282
BK2866821SP	81.96020.0391	282
BK2866821SP	52792	282
BK2866821SP	2788701	282
BK2867421SP	3054	76
BK2867421SP	81.43722.0047	76
BK2867421SP	81437220047	76
BK2867821SP	81960200386	284
BK2867821SP	81.96020.0386	284
BK2867821SP	2793	284
BK2867921SP	2787701	283
BK2867921SP	2794	283
BK2867921SP	81.96020.0384	283
BK2867921SP	81960200384	283
BK2867921SP	N1.01100.4579	283
BK2867921SP	N1011004579	283
BK28681021SP	81437220063	78
BK28681021SP	81.43722.0063	78
BK28681021SP	1392	78
BK28681021SP	81437220039	78
BK28681021SP	81437220021	78
BK2868721SP	81.66950.6009	293
BK2869421SP	81962100420	283
BK2869421SP	81962100440	283
BK2869421SP	81.96210.0440	283
BK2869521SP	81.96210.0441	285
BK2869521SP	81962100421	285
BK2869521SP	81962100441	285
BK2869621SP	81.32616.0008	368
BK2869921SP	53056	72
BK2869921SP	81.43315.0009	72
BK2869921SP	81433150009	72
BK28701021SP	JRR0138	44
BK28701021SP	26648	44
BK28701021SP	26648 01	44
BK28701021SP	15277	44
BK28701021SP	81432206224	44
BK28701021SP	81432206179	44
BK28701021SP	81432206177	44
BK28701021SP	81.43220.6224	44
BK28701021SP	81.43220.6179	44
BK28701021SP	81.43220.6177	44
BK28701021SP	BK9002353	44
BK28701021SP	BK2870921SP	44
BK28701021SP	2664801	44
BK2870121SP	44267	443
BK2870121SP	81962100448	443
BK2870121SP	81.96210.0448	443
BK2870121SP	53013	443
BK2870221SP	81.96101.0531	291
BK2870321SP	3018	81
BK2870321SP	81.43722.0059	81
BK2870321SP	81437220059	81
BK2870421SP	81.96020.0058	366
BK2870521SP	1453	81
BK2870521SP	81.96020.0286	81
BK2870521SP	81960200286	81
BK2870921SP	BK28701021SP	44
BK2870921SP	BK9002353	44
BK2870921SP	53015	44
BK2870921SP	8143220622 4S2	44
BK2870921SP	81.43220.6224 S2	44
BK2870921SP	8143220617 9S2	44
BK2870921SP	81.43220.6179 S2	44
BK2870921SP	8143220617 7S2	44
BK2870921SP	81.43220.6177 S2	44
BK28711021SP	83964200504	309
BK28711021SP	83.96420.0504	309
BK2871221SP	2788601	281
BK2871221SP	3100	281
BK2871221SP	81.96020.0402	281
BK2871221SP	81960200402	281
BK2872221SP	81.96420.0374	444
BK2872421SP	52951	78
BK2872421SP	85930200005	78
BK2872421SP	85.93020.0005	78
BK2872421SP	44362	78
BK2872421SP	81437220053	78
BK2872421SP	81.43722.0053	78
BK2872621SP	BK2881321SP	182
BK2872621SP	51452	182
BK2872621SP	2610601	182
BK2872621SP	6879332	182
BK2872621SP	81.96020.0231	182
BK2872621SP	81.96020.0250	182
BK2872621SP	81.96020.0252	182
BK2872621SP	81960200231	182
BK2872621SP	81960200250	182
BK2872621SP	81960200252	182
BK2872621SP	6879 332-2	182
BK2872621SP	6879332-2	182
BK2872621SP	6879 332	182
BK2872621SP	87-310-A	182
BK2872621SP	87310A	182
BK2872621SP	68674	182
BK2872621SP	26106 01	182
BK2872621SP	26106	182
BK2872621SP	19354 01	182
BK2872621SP	1935401	182
BK2872621SP	19354	182
BK2872621SP	87-326-A	182
BK2872621SP	87326A	182
BK2872821SP	3090015	71
BK2872821SP	3010	71
BK2872821SP	81432506009	71
BK2872821SP	81.43250.6009	71
BK2872821SP	BK2875921SP	71
BK2873221SP	81.96210.0026	321
BK2873521SP	83434070509	193
BK2873521SP	83.43407.0509	193
BK2873521SP	81434075003	193
BK2873521SP	81434070109	193
BK2873521SP	81.43407-5003	193
BK2873521SP	81.43407.0109	193
BK2873521SP	3053	193
BK2873621SP	81964200529	368
BK2873621SP	81964200440	368
BK2873621SP	81.96420.0529	368
BK2873721SP	11713 01	70
BK2873721SP	11713	70
BK2873721SP	968500	70
BK2873721SP	966310	70
BK2873721SP	14243	70
BK2873721SP	20243	70
BK2873721SP	JRK0002	70
BK2873721SP	1 271 124	70
BK2873721SP	298 0884	70
BK2873721SP	81432206132	70
BK2873721SP	0907258	70
BK2873721SP	51447	70
BK2873721SP	1171301	70
BK2873721SP	973057	70
BK2873721SP	BK2903621SP	70
BK2873721SP	81432206108	70
BK2873721SP	1271124	70
BK2873721SP	198612	70
BK2873721SP	198699	70
BK2873721SP	2980884	70
BK2873721SP	5959.90.00	70
BK2873721SP	59599000	70
BK2873721SP	81.43220.6108	70
BK2873721SP	81.43220.6132	70
BK2873721SP-1	81953040011	72
BK2873721SP-1	81.95304.0011	72
BK2873721SP-1	81953040009	72
BK2873721SP-1	81.95304.0009	72
BK2873721SP-1	BK2873721SP	72
BK2873821SP	3093	361
BK2873821SP	85.96210.0019	361
BK2873821SP	85962100019	361
BK2873921SP	85962100021	361
BK2873921SP	85.96210.0021	361
BK2873921SP	3094	361
BK2873921SP	108331	361
BK2873921SP	1083.31	361
BK2874225	6030	57
BK2874225	0507470	57
BK2874225	120323000	57
BK2874225	21041	57
BK2874225	2387801	57
BK2874225	N1.01101.9641	57
BK2874225	N1011019641	57
BK2874225	23878	57
BK2874225	23878 01	57
BK2875321SP	11776	71
BK2875321SP	1177601	71
BK2875321SP	8.226.232.066	71
BK2875321SP	689749	71
BK2875321SP	639287	71
BK2875321SP	638862	71
BK2875321SP	81.95302.0049	71
BK2875321SP	81953020049	71
BK2875321SP	81.95302.0050	71
BK2875321SP	81953020050	71
BK2875321SP	81.95302.0037	71
BK2875321SP	81953020037	71
BK2875321SP	50 10 347 406	71
BK2875321SP	5010347406	71
BK2875321SP	42488722	71
BK2875321SP	1953248	71
BK2875321SP	BK2876321SP	71
BK2875321SP	11776 01	71
BK2875321SP	50 01 842 823	71
BK2875321SP	5001842823	71
BK2875321SP	53RS700172	71
BK2875321SP	53 RS 700 172	71
BK2875321SP	3660	71
BK2875321SP	BK2874321SP	71
BK2875321SP	8226232066	71
BK2875321SP	BK2874121SP	71
BK2875321SP	81432206055	71
BK2875321SP	81432206073	71
BK2875321SP	0003500506	71
BK2875321SP	51137	71
BK2875321SP	BK28491021SP	71
BK2875321SP	81.95302.0059	71
BK2875321SP	62246	71
BK2875321SP	5211 552 08	71
BK2875321SP	82262320660	71
BK2875321SP	82 262 320 660	71

Original-Ersatzteilnummer dienen lediglich Vergleichszwecken. Sie dürfen nicht in Lieferscheinen und Rechnungen an die Fahrzeughalter oder Wiederverkäufer erscheinen.

BK Nr.	Referenz Nr.	Page
BK2875321SP	4248 8722	71
BK2875321SP	1 104 335	71
BK2875321SP	1104335	71
BK2875321SP	638 862	71
BK2875321SP	639 287	71
BK2875321SP	689 749	71
BK2875321SP	81.43220.6073	71
BK2875321SP	81.43220.6055	71
BK2875321SP	000 350 05 06	71
BK2875321SP	1 953 248	71
BK2875321SP	521155208	71
BK2875321SP	9544171010099	71
BK2875321SP	634303610	71
BK2875321SP	81953020059	71
BK2875321SP	20246	71
BK2875321SP	14246	71
BK2875321SP	961400	71
BK2875321SP	BK28731021SP	71
BK2875321SP	BK2888421SP	71
BK2875321SP	6246	71
BK2875321SP	JRK0016	71
BK2875321SP	239310	71
BK2875321SP	653770	71
BK2875321SP	7000307001	71
BK2875321SP	11755 01	71
BK2875321SP	1175501	71
BK2875321SP	11755	71
BK2875521SP	BK2875721SP	67
BK2875521SP	961402	67
BK2875521SP	81432706064	67
BK2875521SP	81432306068	67
BK2875521SP	81432306051	67
BK2875521SP	81.43270.6064	67
BK2875521SP	81.43230.6068	67
BK2875521SP	81.43230.6051	67
BK2875521SP	689748	67
BK2875521SP	BK2875621SP	67
BK2875521SP	DFR814	67
BK2875521SP	JRK0014	67
BK2875521SP	639 370	67
BK2875521SP	550 806	67
BK2875521SP	517 403	67
BK2875521SP	1 953 249	67
BK2875521SP	1 104 334	67
BK2875521SP	BK2875421SP	67
BK2875521SP	19893	67
BK2875521SP	19893 01	67
BK2875521SP	689 748	67
BK2875521SP	68348	67
BK2875521SP	68345	67
BK2875521SP	1953249	67
BK2875521SP	51445	67
BK2875521SP	14241	67
BK2875521SP	271 187	67
BK2875521SP	BK2859621SP	67
BK2875521SP	000 330 07 07	67
BK2875521SP	WR813	67
BK2875521SP	SCR814	67
BK2875521SP	MNR814	67
BK2875521SP	0003300707	67
BK2875521SP	1104334	67
BK2875521SP	271187	67
BK2875521SP	639370	67
BK2875521SP	62240	67
BK2875521SP	5840302714	67
BK2875521SP	550806	67
BK2875521SP	226079	67
BK2875521SP	226078	67
BK2875521SP	1989301	67
BK2875521SP	517403	67

BK Nr.	Referenz Nr.	Page
BK2875521SP	44046	67
BK2876621SP	93192361	68
BK2876621SP	93161637	68
BK2876621SP	81432306061	68
BK2876621SP	81.43230.6061	68
BK2876621SP	67354	68
BK2876621SP	51443	68
BK2876621SP	972547	68
BK2876621SP	BK2876421SP	68
BK2876621SP	BK2876521SP	68
BK2876621SP	BK2921721SP	68
BK2876621SP	DFR813	68
BK2876621SP	GL11322	68
BK2876621SP	GL-11322	68
BK2876621SP	JRK0015	68
BK2876621SP	51179600	68
BK2876621SP	5117.96.00	68
BK2876621SP	9319 2361	68
BK2876621SP	11731 01	68
BK2876621SP	14440	68
BK2876621SP	0907327	68
BK2876621SP	BK2863621SP	68
BK2876621SP	0003300207	68
BK2876621SP	000 330 02 07	68
BK2876621SP	67 354	68
BK2876621SP	226006	68
BK2876621SP	MNR813	68
BK2876621SP	KLR813	68
BK2876621SP	11731	68
BK2876621SP	1173101	68
BK2876621SP	9316 1637	68
BK28778121SP	BK2877821SP	362
BK28778121SP	81971120844	362
BK28778121SP	81.96210.0407S	362
BK28778121SP	81.96210.0407S1	362
BK28778121SP	2631	362
BK28778121SP	1514	362
BK28778121SP	81934300009	362
BK28778121SP	8196210040751	362
BK28778121SP	81965030129	362
BK28778121SP	06369500510	362
BK28778121SP	81962100407	362
BK28778121SP	81961010638	362
BK2877821SP	1514	363
BK2877821SP	81934300009	363
BK2877821SP	81962100407S1	363
BK2877821SP	81965030129	363
BK2877821SP	06369500510	363
BK2877821SP	2631	363
BK2877821SP	81.96210.0407S1	363
BK2877821SP	81.96210.0407S	363
BK2877821SP	81971120844	363
BK2877821SP	BK28778121SP	363
BK2877821SP	81961010638	363
BK2877821SP	81962100407	363
BK28779121SP	BK2877921SP	362
BK28779121SP	81417006095	362
BK28779121SP	1515	362
BK28779121SP	81.41700.6095	362
BK2877921SP	81.41700.6095	362
BK2877921SP	1515	362
BK2877921SP	81417006095	362
BK2877921SP	BK28779121SP	362
BK28781121SP	81962100400S	362
BK28781121SP	BK2878121SP	362
BK28781121SP	81.96210.0400S	362
BK28781121SP	2783	362
BK2878121SP	BK28781121SP	362
BK2878121SP	81962100400S	362
BK2878121SP	81.96210.0400S	362

BK Nr.	Referenz Nr.	Page
BK2878121SP	2783	362
BK2878521SP	11759 01	67
BK2878521SP	JRK0004	67
BK2878521SP	6247	67
BK2878521SP	44247	67
BK2878521SP	77 01 011 267	67
BK2878521SP	81432306043	67
BK2878521SP	81.43230.6043	67
BK2878521SP	7701011267	67
BK2878521SP	51448	67
BK2878521SP	11759	67
BK2878521SP	1175901	67
BK2880921SP	3270	79
BK2880921SP	81.43704.0074	79
BK2880921SP	81437040074	79
BK2881121SP	(81083040084)	325
BK2881121SP	(81.08304.0084)	325
BK2881621SP	3983	193
BK2881621SP	81.43400.6484	193
BK2881621SP	81434006484	193
BK2882521SP	81437220080	80
BK2882521SP	81437220069	80
BK2882521SP	81437220068	80
BK2882521SP	81.43722.0068	80
BK2882521SP	3269	80
BK2882521SP	269817	80
BK2882821SP	273706	67
BK2882821SP	44248	67
BK2882821SP	68248	67
BK2882821SP	3113901	67
BK2882821SP	696320	67
BK2882821SP	81.95301.6132	67
BK2882821SP	94628	67
BK2882821SP	972521	67
BK2882821SP	BK2882921SP	67
BK2882821SP	81953016132	67
BK2882821SP	BK2996921SP	67
BK2882821SP	198440	67
BK2882821SP	1177101	67
BK2882821SP	51450	67
BK2882821SP	273 706	67
BK2882821SP	20606 01	67
BK2882821SP	2060601	67
BK2882821SP	20606	67
BK2882821SP	273706-2	67
BK2882821SP	JRK0005	67
BK2882821SP	MNR952	67
BK2882821SP	VVR952	67
BK2882821SP	273 706-2	67
BK2882821SP	696 320	67
BK2882821SP	0907533	67
BK2883221SP	53201	67
BK2883221SP	5001014520	67
BK2883221SP	JRK0047	67
BK2883221SP	JRK0030	67
BK2883221SP	BK28821021SP	67
BK2883221SP	5001 014 520	67
BK2883221SP	5001014520	67
BK2883221SP	81432706065	67
BK2883221SP	BK2883121SP	67
BK2883221SP	42535781	67
BK2883221SP	3133173	67
BK2883221SP	2606101	67
BK2883221SP	1959801	67
BK2883221SP	1398368	67
BK2883221SP	BK2998721SP	67
BK2883221SP	BK2998621SP	67
BK2883821SP	81962100511	75
BK2883821SP	81.96210.0511	75
BK2883821SP	51416	75

BK Nr.	Referenz Nr.	Page
BK2883821SP	81991648844	75
BK2885121SP	A0003502805	68
BK2885121SP	81432706105	68
BK2885121SP	81.43270.6105	68
BK2885121SP	59449600	68
BK2885121SP	5944.96.00	68
BK2885121SP	44929600	68
BK2885121SP	4492.96.00	68
BK2885121SP	2515701	68
BK2885121SP	226075	68
BK2885121SP	1442	68
BK2885221SP	0907533	71
BK2885221SP	51450	71
BK2885221SP	1847301	71
BK2885221SP	198440	71
BK2885221SP	276191-4	71
BK2885221SP	276 191-4	71
BK2885221SP	276 191	71
BK2885221SP	18473 01	71
BK2885221SP	18473	71
BK2885221SP	968502	71
BK2885221SP	276191	71
BK2885221SP	44248	71
BK2885221SP	68248	71
BK2885221SP	VVR952	71
BK2885221SP	BK2882821SP	71
BK2885221SP	MNR952	71
BK2885221SP	JRK0005	71
BK2885221SP	BK2996921SP	71
BK2885221SP	BK2882921SP	71
BK2885221SP	972521	71
BK2885221SP	94628	71
BK2885221SP	81432706080	71
BK2885221SP	81.43270.6080	71
BK2885521SP	81962100574	283
BK2885521SP	81962100553	283
BK2885521SP	81962100525	283
BK2885521SP	81.96210.0574	283
BK2885521SP	81.96210.0553	283
BK2885521SP	81.96210.0525	283
BK2885521SP	2789001	283
BK2885621SP	81962106072	285
BK2885621SP	81962106071	285
BK2885621SP	81962106065	285
BK2885621SP	81.96210.6072	285
BK2885621SP	81.96210.6071	285
BK2885621SP	81.96210.6065	285
BK2885921SP	3280	193
BK2885921SP	81.43407.0102	193
BK2885921SP	81434070102	193
BK2886621SP	81437040077	80
BK2886621SP	81.43704.0077	80
BK28871021SP	2120401	72
BK28871021SP	53211	72
BK28871021SP	226064	72
BK28871021SP	81.43270.6099	72
BK28871021SP	81.43270.6079	72
BK28871021SP	81432706099	72
BK28871021SP	81432706079	72
BK28871021SP	BK2888121SP	72
BK28871021SP	21204 01	72
BK28871021SP	21204	72
BK28871021SP	44045	72
BK28871021SP	MNR818	72
BK28871021SP	BK2888221SP	72
BK28871021SP	BK2888321SP	72
BK2887921SP	35956	69
BK2887921SP	3595601	69
BK2887921SP	35956 01	69
BK2887921SP	226069	69

Original-Ersatzteilnummer dienen lediglich Vergleichszwecken. Sie dürfen nicht in Lieferscheinen und Rechnungen an die Fahrzeughalter oder Wiederverkäufer erscheinen.

BK Nr.	Referenz Nr.	Page
BK2887921SP	81432706110	69
BK2887921SP	51446	69
BK2887921SP	226076	69
BK2887921SP	81.43270.6110	69
BK2888921SP	81964010152	71
BK2888921SP	81.96401.0152	71
BK2888921SP	3289	71
BK2889121SP	81962100597	285
BK2889121SP	81962100593	285
BK2889121SP	81962100592	285
BK2889121SP	81962100572	285
BK2889121SP	81.96210.0597	285
BK2889121SP	81.96210.0593	285
BK2889121SP	81.96210.0592	285
BK2889121SP	81.96210.0572	285
BK2889221SP	81962100620	283
BK2889221SP	81962100577	283
BK2889221SP	81962100575	283
BK2889221SP	81962100571	283
BK2889221SP	81.96210.0620	283
BK2889221SP	81.96210.0577	283
BK2889221SP	81.96210.0575	283
BK2889221SP	81.96210.0571	283
BK2891321SP	81.96420.0227	444
BK2891821SP	81962100426	238
BK2891821SP	81.96210.0426	238
BK2891821SP	3273	238
BK2891821SP	2965301	238
BK2891921SP	18200048	394
BK2891921SP	81.66410.0226	394
BK2891921SP	81664100226	394
BK2892121SP	81437220070	192
BK2892121SP	81.43722.0070	192
BK2892121SP	3274D	192
BK2892121SP	3274	192
BK2892121SP	108304	192
BK2892321SP	81433160027	56
BK2892321SP	81.43316.0027	56
BK2892321SP	3055	56
BK2893321SP	2787901	284
BK2893321SP	81.41506.6195	284
BK2893321SP	81415066195	284
BK2893421SP	3951	43
BK2893421SP	36962100007	43
BK2893421SP	36.96210.0007	43
BK2893421SP	2887	43
BK2893521SP	81962105023	194
BK2893521SP	81962105022	194
BK2893521SP	81962105021	194
BK2893521SP	81.96210.5023	194
BK2893521SP	81.96210.5022	194
BK2893521SP	81.96210.5021	194
BK2893521SP	2720	194
BK2893621SP	3290	362
BK2893621SP	81.41715.6013	362
BK2893621SP	81417156013	362
BK2893721SP	81417156014	361
BK2893721SP	81.41715.6014	361
BK2893721SP	3288	361
BK28941021SP	36142 01	66
BK28941021SP	1803334	66
BK28941021SP	180.3334	66
BK28941021SP	BK9933023SP	66
BK28941021SP	24764	66
BK28941021SP	24764 01	66
BK28941021SP	36142	66
BK28941021SP	3614201	66
BK28941021SP	1 498 132	66
BK28941021SP	1498132	66
BK28941021SP	81.43270.6091	66

BK Nr.	Referenz Nr.	Page
BK28941021SP	56829	66
BK28941021SP	266129	66
BK28941021SP	81432706091	66
BK28941021SP	6293300007	66
BK28941021SP	629 330 00 07	66
BK28941021SP	2476401	66
BK2894921SP	85.96501.0002	364
BK28951021SP	53923	68
BK28951021SP	0003504805	68
BK28951021SP	0003503305	68
BK28951021SP	000 350 33 05	68
BK28951021SP	81432706126	68
BK28951021SP	000 350 48 05	68
BK28951021SP	81.43270.6126	68
BK28951021SP	BK9002326	68
BK28951021SP	BK21000121SP	68
BK28951021SP	30588 01	68
BK28951021SP	3058801	68
BK28951021SP	30588	68
BK28951021SP	55121	68
BK28951021SP	44449	68
BK28951021SP	JRK0069	68
BK2895321SP	75412	78
BK2895321SP	36.43722.6001	78
BK2895321SP	77354	78
BK2895321SP	47713250000	78
BK2895321SP	4.771.325.000.0	78
BK2895321SP	36437226001	78
BK2895321SP	0019882410	78
BK2895421SP	2950D	80
BK2895421SP	81.43704.0078	80
BK2895421SP	81437040078	80
BK2900521SP	81.43407.0132	193
BK29011021SP	1535026	68
BK29011021SP	535026	68
BK29011021SP	000 350 15 13	68
BK29011021SP	81432206250	68
BK29011021SP	0003501513	68
BK2901521SP	81.96210.0042	296
BK2901621SP	81.43704.0079	81
BK2901621SP	81437040079	81
BK2903000	81508206026	12
BK2903000	81.50820.6017	12
BK2903000	81508206017	12
BK2903000	81.50820.6015	12
BK2903000	81508206015	12
BK2903000	81.50820.6005	12
BK2903000	81508206005	12
BK2903000	81.50820.6026	12
BK2903000	81508206045	12
BK2903000	81.50820.6045	12
BK2903000	81508205041	12
BK2903000	81508205065	12
BK2903000	81.50820.5065	12
BK2903000	76439	12
BK2903000	2903028004145504	12
BK2903000	2903028004145674	12
BK2903000	2921028004145504	12
BK2903000	81.50820.6003	12
BK2903000	81508206003	12
BK2903000	81.50820.6001	12
BK2903000	81508205007	12
BK2903000	81.50820.5007	12
BK2903000	81508205021	12
BK2903000	81.50820.5021	12
BK2903000	81.50820.5041	12
BK2903000	81.50820.5048	12
BK2903000	81508205048	12
BK2903000	81508205061	12
BK2903000	81.50820.5061	12

BK Nr.	Referenz Nr.	Page
BK2903000	81508205069	12
BK2903000	81.50820.5069	12
BK2903000	81508205088	12
BK2903000	81.50820.5088	12
BK2903000	81508205092	12
BK2903000	81.50820.5092	12
BK2903000	81508206001	12
BK2903000	81.50820.6036	12
BK2903000	2921028004145674	12
BK2903000	2908328004134224	12
BK2903000	2908328004234224	12
BK2903000	FCV760B	12
BK2903000	2908302	12
BK2903000	29083.282.1	12
BK2903000	2911303	12
BK2903000	2911307	12
BK2903000	541650	12
BK2903000	541698	12
BK2903000	29113.282.1	12
BK2903000	291132821	12
BK2903000	76443	12
BK2903000	2905330004145504	12
BK2903000	2905330004145674	12
BK2903000	2905330004145684	12
BK2903000	2911401	12
BK2903000	290302821	12
BK2903000	29030.282.1	12
BK2903000	882211	12
BK2903000	2903028004145684	12
BK2903000	2921028004145684	12
BK2903000	2903028004145724	12
BK2903000	2921028004145724	12
BK2903000	FCV1578BFE	12
BK2903000	FCV1579BFE	12
BK2903000	FCV1585BFE	12
BK2903000	FCV1762BFE	12
BK2903000	2903007	12
BK2903000	2903009	12
BK2903000	GDB5000	12
BK2903000	GDB5065	12
BK2903000	541642	12
BK2903000	541649	12
BK2903000	541651	12
BK2903000	541713	12
BK2903000	2911402	12
BK2903000	81508206036	12
BK2903000	29030	12
BK2903000	81508205091	12
BK2903000	81.50820.5091	12
BK2903000	8285388435	12
BK2903000	8.285.388.435	12
BK2903000	8285388533	12
BK2903000	8.285.388.533	12
BK2903000	8285408463	12
BK2903000	8.285.408.463	12
BK2903000	8285408534	12
BK2903000	8.285.408.534	12
BK2903000	8285521000	12
BK2903000	8.285.521.000	12
BK2903000	8285522000	12
BK2903000	8.285.522.000	12
BK2903000	8285525000	12
BK2903000	8.285.525.000	12
BK2903000	50 01 854 342	12
BK2903000	5001854342	12
BK2903000	81508206035	12
BK2903000	5001823000	12
BK2903000	50 01 823 000	12
BK2903000	5001834075	12
BK2903000	50 01 834 075	12

BK Nr.	Referenz Nr.	Page
BK2903000	29083	12
BK2903000	29113	12
BK2903000	29114	12
BK2903000	0024200820	12
BK2903000	002 420 08 20	12
BK2903000	0024205520	12
BK2903000	002 420 55 20	12
BK2903000	MDP5038	12
BK2903000	MDP5065	12
BK2903000	81.50820.5047	12
BK2903000	81508205047	12
BK2903000	81.50820.6035	12
BK2903000	8285526000	12
BK2903000	8.285.526.000	12
BK2903000	81.50820.6004	12
BK2903000	81508206014	12
BK2903000	81.50820.6014	12
BK2903000	81508206016	12
BK2903000	81.50820.6016	12
BK2903000	81508206025	12
BK2903000	81.50820.6025	12
BK2903000	81508206034	12
BK2903000	81.50820.6034	12
BK2903000	81508206044	12
BK2903000	81.50820.6044	12
BK2903000	81508206046	12
BK2903000	81.50820.6046	12
BK2903000	81508226044	12
BK2903000	81.50822.6044	12
BK2903000	81508205064	12
BK2903000	81.50820.5064	12
BK2903000	81508206004	12
BK2903000	81.50820.6002	12
BK2903000	0034208420	12
BK2903000	003 420 84 20	12
BK2903000	81508205006	12
BK2903000	81.50820.5006	12
BK2903000	81508205020	12
BK2903000	81.50820.5020	12
BK2903000	81508205040	12
BK2903000	81.50820.5040	12
BK2903000	81508205060	12
BK2903000	81.50820.5060	12
BK2903000	81508206002	12
BK2903000	81.50820.6000	12
BK2903000	81508206000	12
BK2903000	81.50820.5068	12
BK2903000	81508205068	12
BK2903000	81.50820.5066	12
BK2903000	81508205066	12
BK2903321SP	81.43704.0032	77
BK2903321SP	51396	77
BK2903321SP	44168	77
BK2903321SP	27882	77
BK2903321SP	2788201	77
BK2903321SP	27882 01	77
BK2903321SP	81437040032	77
BK2903621SP	BK2873721SP	70
BK2903621SP	BK9002313	70
BK2903621SP	54063	70
BK2903621SP	81.43220.6108 S	70
BK2903621SP	81432206108S	70
BK2903721SP	BK2903821SP	69
BK2903721SP	BK2903921SP	69
BK2903721SP	JRK0008	69
BK2903721SP	JRK0019	69
BK2903721SP	MNR809	69
BK2903721SP	SCR810	69
BK2903721SP	19677 01	69
BK2903721SP	19677	69

Original-Ersatzteilnummer dienen lediglich Vergleichszwecken. Sie dürfen nicht in Lieferscheinen und Rechnungen an die Fahrzeughalter oder Wiederverkäufer erscheinen.

BK Nr.	Referenz Nr.	Page
BK2903721SP	639 319	69
BK2903721SP	550 812	69
BK2903721SP	81432206202	69
BK2903721SP	81.43220.6202	69
BK2903721SP	WR810	69
BK2903721SP	68249	69
BK2903721SP	62249	69
BK2903721SP	639319	69
BK2903721SP	44249	69
BK2903721SP	275988	69
BK2903721SP	550812	69
BK2903721SP	51400	69
BK2903721SP	1967701	69
BK2903721SP	2208201	69
BK2903721SP	275 988	69
BK2904421SP	81432206129	44
BK2904421SP	81432209096	44
BK2904421SP	81432209129	44
BK2904421SP	81432306014	44
BK2904421SP	81432306030	44
BK2904421SP	972255	44
BK2904421SP	81432206098	44
BK2904421SP	81432206097	44
BK2904421SP	15148	44
BK2904421SP	11757 02	44
BK2904421SP	44445	44
BK2904421SP	938504	44
BK2904421SP	0807559	44
BK2904421SP	15150	44
BK2904421SP	JRR6502	44
BK2904421SP	1175702	44
BK2904421SP	11757	44
BK2904421SP	81432206096	44
BK2904421SP	81.43230.6030	44
BK2904421SP	81.43230.6014	44
BK2904421SP	81.43220.9129	44
BK2904421SP	81.43220.9096	44
BK2904421SP	81.43220.6129	44
BK2904421SP	81.43220.6098	44
BK2904421SP	81.43220.6097	44
BK2904421SP	225008	44
BK2904421SP	225036	44
BK2904421SP	225168	44
BK2904421SP	5937.00.00V	44
BK2904421SP	6181.00.00	44
BK2904421SP	81.43220.6096	44
BK2904521SP	81432306030	43
BK2904521SP	81432306014	43
BK2904521SP	81432209129	43
BK2904521SP	81432209096	43
BK2904521SP	81432206129	43
BK2904521SP	81432206098	43
BK2904521SP	972255	43
BK2904521SP	JRR6502	43
BK2904521SP	15150	43
BK2904521SP	0807559	43
BK2904521SP	938504	43
BK2904521SP	44445	43
BK2904521SP	11757 02	43
BK2904521SP	15148	43
BK2904521SP	81432206097	43
BK2904521SP	81432206096	43
BK2904521SP	81.43230.6030	43
BK2904521SP	1175702	43
BK2904521SP	11757	43
BK2904521SP	225008	43
BK2904521SP	225036	43
BK2904521SP	225168	43
BK2904521SP	5937.00.00V	43
BK2904521SP	6181.00.00	43

BK Nr.	Referenz Nr.	Page
BK2904521SP	81.43220.6096	43
BK2904521SP	81.43230.6014	43
BK2904521SP	81.43220.9129	43
BK2904521SP	81.43220.9096	43
BK2904521SP	81.43220.6129	43
BK2904521SP	81.43220.6098	43
BK2904521SP	81.43220.6097	43
BK2904721SP	JRR6501	43
BK2904721SP	44145	43
BK2904721SP	0807216	43
BK2904721SP	11758	43
BK2904721SP	1175801	43
BK2904721SP	11758 01	43
BK2904721SP	15018	43
BK2904721SP	81432306037	43
BK2904721SP	81.43230.6037	43
BK29051021SP	81432206056	45
BK29051021SP	81432206052	45
BK29051021SP	81432206041	45
BK29051021SP	81432206040	45
BK29051021SP	81432206035	45
BK29051021SP	81432206028	45
BK29051021SP	81432206020	45
BK29051021SP	81432306018	45
BK29051021SP	972256	45
BK29051021SP	JRR7002	45
BK29051021SP	50 00 810 038	45
BK29051021SP	11754 01	45
BK29051021SP	81.43220.6018	45
BK29051021SP	15086	45
BK29051021SP	0807214	45
BK29051021SP	44146	45
BK29051021SP	50 00 027 957	45
BK29051021SP	81432206018	45
BK29051021SP	81432206013	45
BK29051021SP	81432206012	45
BK29051021SP	1175401	45
BK29051021SP	11754	45
BK29051021SP	225019	45
BK29051021SP	5000027957	45
BK29051021SP	5000810038	45
BK29051021SP	81.43220.6010	45
BK29051021SP	81.43220.6012	45
BK29051021SP	81.43220.6013	45
BK29051021SP	81.43220.6020	45
BK29051021SP	81.43220.6028	45
BK29051021SP	81432206010	45
BK29051021SP	81.43230.6018	45
BK29051021SP	81.43220.6056	45
BK29051021SP	81.43220.6052	45
BK29051021SP	81.43220.6041	45
BK29051021SP	81.43220.6040	45
BK29051021SP	81.43220.6035	45
BK29054521SP	44446	45
BK29054521SP	938507	45
BK29054521SP	0807814	45
BK29054521SP	22942 01	45
BK29054521SP	81432206042	45
BK29054521SP	81.43220.6042	45
BK29054521SP	22942	45
BK29054521SP	2294201	45
BK29054521SP	225031	45
BK29061221SP	81.43220.6068	44
BK29061221SP	81.43220.6090	44
BK29061221SP	81.43220.6092	44
BK29061221SP	1849501	44
BK29061221SP	15149	44
BK29061221SP	81.43220.9092	44
BK29061221SP	81432209092	44
BK29061221SP	18495 01	44

BK Nr.	Referenz Nr.	Page
BK29061121SP	0807811	44
BK29061121SP	44142	44
BK29061121SP	81.43220.6067	44
BK29061121SP	225033	44
BK29061121SP	JRR7001	44
BK29061121SP	MN58.D	44
BK29061121SP	MN58D	44
BK29061121SP	938506	44
BK29061121SP	BK9002285	44
BK29061121SP	81432206092	44
BK29061121SP	81432206090	44
BK29061121SP	81432206068	44
BK29061121SP	81432206067	44
BK29061121SP	18495	44
BK29062221SP	938508	45
BK29062221SP	0807812	45
BK29062221SP	22937	45
BK29062221SP	2293701	45
BK29062221SP	22937 01	45
BK29062221SP	81432206025	45
BK29062221SP	81.43220.6025	45
BK29062221SP	225032	45
BK29068221SP	81432206070	43
BK29068221SP	81432206071	43
BK29068221SP	81432206072	43
BK29068221SP	81432206091	43
BK29068221SP	81432206093	43
BK29068221SP	81432206119	43
BK29068221SP	81.43220.6119	43
BK29068221SP	81.43220.6093	43
BK29068221SP	81.43220.6091	43
BK29068221SP	2088701	43
BK29068221SP	59380000V	43
BK29068221SP	62260000V	43
BK29068221SP	81.43220.6070	43
BK29068221SP	81.43220.6071	43
BK29068221SP	81.43220.6072	43
BK2910800	2996515	12
BK2910800	299 5938	12
BK2910800	299 5809	12
BK2910800	299 2348	12
BK2910800	1 797 053	12
BK2910800	1797053	12
BK2910800	09.801.06.36.0	12
BK2910800	0980106360	12
BK2910800	299 6515	12
BK2910800	4121 1278	12
BK2910800	4121 2279	12
BK2910800	3057007700	12
BK2910800	003 420 22 20	12
BK2910800	0034202220	12
BK2910800	81.50820.6056	12
BK2910800	81.50820.6055	12
BK2910800	81.50820.6033	12
BK2910800	81.50820.6032	12
BK2910800	81.50820.6030	12
BK2910800	09.801.06.20.0	12
BK2910800	0980106200	12
BK2910800	09.801.02.92.0	12
BK2910800	1 527 633	12
BK2910800	004 420 60 20	12
BK2910800	004 420 22 20	12
BK2910800	003 420 35 20	12
BK2910800	0034203520	12
BK2910800	003 420 20 20	12
BK2910800	0034202020	12
BK2910800	003 420 16 20	12
BK2910800	M100669	12
BK2910800	1800830	12
BK2910800	0980102920	12

BK Nr.	Referenz Nr.	Page
BK2910800	09.801.02.57.0	12
BK2910800	0980102570	12
BK2910800	05.362.70.02.0	12
BK2910800	0536270020	12
BK2910800	1 878 030	12
BK2910800	1878030	12
BK2910800	1 800 830	12
BK2910800	002 420 49 20	12
BK2910800	81508206056	12
BK2910800	2992476	12
BK2910800	2992348	12
BK2910800	1734529	12
BK2910800	1527633	12
BK2910800	1390428	12
BK2910800	0044206020	12
BK2910800	0044202220	12
BK2910800	0034201620	12
BK2910800	2995809	12
BK2910800	2995819	12
BK2910800	81508206055	12
BK2910800	81508206033	12
BK2910800	81508206032	12
BK2910800	81508206030	12
BK2910800	41212279	12
BK2910800	41211278	12
BK2910800	2996378	12
BK2910800	2995938	12
BK2910800	0024204920	12
BK2910800	0004214310	12
BK2910800	0004210510	12
BK2910800	0064201120	12
BK2910800	006 420 10 20	12
BK2910800	0064201020	12
BK2910800	500054632	12
BK2910800	5 317 0023 00	12
BK2910800	5317002300	12
BK2910800	3 057 0079 00	12
BK2910800	3057007900	12
BK2910800	006 420 11 20	12
BK2910800	3057007701	12
BK2910800	1617343	12
BK2910800	29108	12
BK2910800	9947 6098	12
BK2910800	99476098	12
BK2910800	190 6439	12
BK2910800	1906439	12
BK2910800	M91004501	12
BK2910800	3 057 0077 01	12
BK2910800	3 057 0077 00	12
BK2910800	000 421 43 10	12
BK2910800	2927801	12
BK2910800	FCV1598BFE	12
BK2910800	FCV1373DFE	12
BK2910800	FCV1373BHD	12
BK2910800	FCV4344PTS	12
BK2910800	FCV1328BFE	12
BK2910800	2917930004170834	12
BK2910800	2917930004145674	12
BK2910800	2917930004145764	12
BK2910800	MDP3087K	12
BK2910800	MDP1373	12
BK2910800	2920202	12
BK2910800	2927802	12
BK2910800	2920216	12
BK2910800	2920201	12
BK2910800	2920101	12
BK2910800	2908711	12
BK2910800	2905902	12
BK2910800	GDB5067	12
BK2910800	2925330004145694	12

Original-Ersatzteilnummer dienen lediglich Vergleichszwecken. Sie dürfen nicht in Lieferscheinen und Rechnungen an die Fahrzeughalter oder Wiederverkäufer erscheinen.

BK Nr.	Referenz Nr.	Page
BK2910800	2917930004145694	12
BK2910800	2925330004145504	12
BK2910800	29087	12
BK2910800	29062	12
BK2910800	29061	12
BK2910800	29060	12
BK2910800	29059	12
BK2910800	29046	12
BK2910800	29045	12
BK2910800	29042	12
BK2910800	29105	12
BK2910800	29109	12
BK2910800	2917930004145504	12
BK2910800	70370	12
BK2910800	29253	12
BK2910800	29252	12
BK2910800	29202	12
BK2910800	29201	12
BK2910800	29179	12
BK2910800	29163	12
BK2910800	29106	12
BK2910800	000 421 05 10	12
BK2910800	1 439 324	12
BK2910800	1439324	12
BK2910800	204552	12
BK2910800	1 914 100	12
BK2910800	1914100	12
BK2910800	1 890 860	12
BK2910800	1890860	12
BK2910800	1 856 108	12
BK2910800	1 617 343	12
BK2910800	299 2476	12
BK2910800	81.50820.6061	12
BK2910800	81508206061	12
BK2910800	8.285.515.573	12
BK2910800	8285515573	12
BK2910800	299 6378	12
BK2910800	299 5819	12
BK2910800	299 5637	12
BK2910800	2995637	12
BK2910800	1856108	12
BK2910800	1 734 529	12
BK2910800	1 521 979	12
BK2910800	548679	12
BK2910800	541715	12
BK2910800	541704	12
BK2910800	541681	12
BK2910800	541679	12
BK2910800	541678	12
BK2910800	2920212	12
BK2910800	2920203	12
BK2910800	882200	12
BK2910800	29087.300.1	12
BK2910800	290873001	12
BK2910800	1521979	12
BK2910800	1 390 428	12
BK2910800	FCV4345PTS	12
BK2910800	FCV4296PTS	12
BK2910800	2919604	12
BK2910800	2919601	12
BK2910800	2919630004045504	12
BK2910800	2910530004017224	12
BK2913121SP	81414010055	192
BK2913121SP	81.41401.0055	192
BK2913721SP	81.96210.0603	445
BK2913721SP	81962100603	445
BK2913921SP	81.96210.0610	191
BK2914321SP	3277	359
BK2914321SP	85.41715.0006	359
BK2914321SP	85417150006	359

BK Nr.	Referenz Nr.	Page
BK2914421SP	81437400199	360
BK2914421SP	06028159024	360
BK2914421SP	06028143024	360
BK2914421SP	06028135024	360
BK2914421SP	06.02813.5024	360
BK2914521SP	06028143027	360
BK2914521SP	06028135027	360
BK2914521SP	06.02813.5027	360
BK2914521SP	06028159027	360
BK2914521SP	06.02814.3027	360
BK2914521SP	06.02815.9027	360
BK2914621SP	06112518108	445
BK2914621SP	06112500108	445
BK2914621SP	06.11250.0108	445
BK2914621SP	06112512108	445
BK2914621SP	06.11251.2108	445
BK2914621SP	06.11251.8108	445
BK2914621SP	06028132008	445
BK2914621SP	06.11251.2008	445
BK2914621SP	51532	445
BK2914621SP	06112512008	445
BK2914621SP	06.02813.2008	445
BK2914721SP	81437220083	78
BK2914721SP	81.43722.0083	78
BK2914721SP	3266	78
BK2914921SP	81618516020	360
BK2914921SP	81618516023	360
BK2914921SP	BK2917921SP	360
BK2914921SP	81618516029	360
BK2914921SP	81.61851.6023	360
BK2914921SP	81.61851.6029	360
BK2914921SP	81618516011	360
BK2914921SP	81618516019	360
BK2914921SP	81.61851.6019	360
BK2917521SP	81.95301.6133	70
BK2917521SP	81953016133	70
BK2917521SP	94629	70
BK2917521SP	972549	70
BK2917521SP	BK2885421SP	70
BK2917521SP	MNR854	70
BK2917521SP	JRK0003	70
BK2917521SP	BK2885321SP	70
BK2917521SP	68340	70
BK2917521SP	59459000	70
BK2917521SP	0907534	70
BK2917521SP	0907722	70
BK2917521SP	1177201	70
BK2917521SP	1449	70
BK2917521SP	198461	70
BK2917521SP	273375	70
BK2917521SP	44340	70
BK2917521SP	5945.90.00	70
BK2917921SP	81618516019	373
BK2917921SP	81618516011	373
BK2917921SP	81.61851.6029	373
BK2917921SP	81.61851.6023	373
BK2917921SP	81.61851.6019	373
BK2917921SP	BK2914921SP	373
BK2917921SP	81618516029	373
BK2917921SP	81618516023	373
BK2917921SP	81618516020	373
BK2918121SP	3272	194
BK2918121SP	81962100547	194
BK2918121SP	81.96210.0554	194
BK2918121SP	81.96210.0547	194
BK2918121SP	81962100554S	194
BK2918121SP	81962100554	194
BK2918121SP	BK2944921SP	194
BK2918221SP	81962100555	194
BK2918221SP	81962100548	194

BK Nr.	Referenz Nr.	Page
BK2918221SP	81.96210.0555	194
BK2918221SP	81.96210.0548	194
BK2918221SP	3271	194
BK2918221SP	BK29441021SP	194
BK2918521SP	JVL0015	48
BK2918521SP	81432706095	48
BK2918521SP	81432706094	48
BK2918521SP	81432706088	48
BK2918521SP	81432706087	48
BK2918521SP	81.43270.6095	48
BK2918521SP	81.43270.6094	48
BK2918521SP	81.43270.6088	48
BK2918521SP	81.43270.6087	48
BK2918521SP	2605301	48
BK2918521SP	225155	48
BK2918621SP	81.43270.6121	47
BK2918621SP	81432206221	47
BK2918621SP	81432706096	47
BK2918621SP	81432706114	47
BK2918621SP	81432706121	47
BK2918621SP	JVL0023	47
BK2918621SP	81.43270.6114	47
BK2918621SP	81.43270.6096	47
BK2918621SP	81.43220.6221	47
BK2918621SP	15140	47
BK2918621SP	225154	47
BK2918621SP	2521001	47
BK2918621SP	25210	47
BK2918621SP	3977	47
BK2918621SP	61890000VV	47
BK2918821SP	JVL0038	47
BK2918821SP	81432706117	47
BK2918821SP	81.43270.6117	47
BK2918821SP	62190000VV	47
BK2918821SP	30416	47
BK2918821SP	3041601	47
BK2918921SP	52949	77
BK2918921SP	81.43722.0052	77
BK2918921SP	81437220052	77
BK2919621SP	85618516003	374
BK2919621SP	85.61851.6003	374
BK2919821SP	81.41723.6008	374
BK2919821SP	81417236002	374
BK2921321SP	81962100278	79
BK2921321SP	81.96210.0278	79
BK2921321SP	1434	79
BK2921421SP	2520801	70
BK2921421SP	3093462	70
BK2921421SP	BK2921521SP	70
BK2921421SP	81432206244	70
BK2921421SP	81.43220.6244	70
BK2921421SP	1517403	70
BK2921421SP	3093 462	70
BK2921421SP	85104224	70
BK2921421SP	550799	70
BK2921421SP	JRK0053	70
BK2921421SP	62040	70
BK2921421SP	1 517 403	70
BK2921421SP	550 799	70
BK2921421SP	8 5104 224	70
BK2921421SP	7485104224	70
BK2921421SP	74 85 104 224	70
BK2921421SP	25208 01	70
BK2921421SP	25208	70
BK2921421SP	53944	70
BK29221021SP	81962100381	283
BK29221021SP	81.96210.0381	283
BK29221021SP	2049901	283
BK2922121SP	81.96210.0615	237
BK2922321SP	81953020041	69

BK Nr.	Referenz Nr.	Page
BK2922321SP	55120	69
BK2922321SP	29464 01	69
BK2922321SP	29464	69
BK2922321SP	JRK0070	69
BK2922321SP	23181 01	69
BK2922321SP	23181	69
BK2922321SP	81953020042	69
BK2922321SP	81.95302.0041	69
BK2922321SP	2946401	69
BK2922321SP	50 01 847 026	69
BK2922321SP	5001847026	69
BK2922321SP	81.43270.6133	69
BK2922321SP	81432706133	69
BK2922321SP	2318101	69
BK2922321SP	81.95302.0042	69
BK2922821SP	1178201	283
BK2922821SP	81.96210.0326	283
BK2922821SP	81962100326	283
BK2922921SP	81.96210.0323	281
BK2922921SP	81962100323	281
BK2924521SP	81962100515	361
BK2924521SP	81.96210.0515	361
BK2924521SP	3268	361
BK2929721SP	81965030129	364
BK2929821SP	06.36950.0510	359
BK2929821SP	06369500510	359
BK2929821SP	81934300009	359
BK2929821SP	2526/3077	359
BK2929821SP	3077	359
BK2929821SP	81.43430.0009	359
BK2929821SP	BK2929921SP	359
BK2929821SP	81934300010	359
BK2929821SP	81934300008	359
BK2929921SP	BK2929821SP	359
BK2929921SP	81.93430.0009	359
BK2929921SP	81.93430.0008	359
BK2929921SP	81.93430.0010	359
BK2929921SP	06.36950.0510	359
BK2929921SP	81934300008	359
BK2929921SP	81934300010	359
BK2929921SP	81.43430.0009	359
BK2929921SP	3077	359
BK2929921SP	2526/3077	359
BK2929921SP	81934300009	359
BK2929921SP	06369500510	359
BK2930421SP	81432706074	47
BK2930421SP	81432706057	47
BK2930421SP	81432706034	47
BK2930421SP	81432706030	47
BK2930421SP	81.43270.9078	47
BK2930421SP	81432706076	47
BK2930421SP	81432706078	47
BK2930421SP	81432706082	47
BK2930421SP	81432709034	47
BK2930421SP	81432709078	47
BK2930421SP	972508	47
BK2930421SP	JVL8003	47
BK2930421SP	81.43270.9034	47
BK2930421SP	81.43270.6082	47
BK2930421SP	81.43270.6078	47
BK2930421SP	1176001	47
BK2930421SP	1176002	47
BK2930421SP	11760	47
BK2930421SP	15073	47
BK2930421SP	198561	47
BK2930421SP	3862	47
BK2930421SP	59430000VV	47
BK2930421SP	81.43270.6076	47
BK2930421SP	81.43270.6074	47
BK2930421SP	81.43270.6057	47

Original-Ersatzteilnummer dienen lediglich Vergleichszwecken. Sie dürfen nicht in Lieferscheinen und Rechnungen an die Fahrzeughalter oder Wiederverkäufer erscheinen.

BK Nr.	Referenz Nr.	Page
BK2930421SP	81.43270.6034	47
BK2930421SP	81.43270.6030	47
BK2931421SP	14043	67
BK2931421SP	53424	67
BK2931421SP	27622	67
BK2931421SP	2762201	67
BK2931421SP	27622 01	67
BK2931421SP	81432706100	67
BK2931421SP	1 376 729	67
BK2931421SP	BK29811021SP	67
BK2931421SP	81.43270.6100	67
BK2931421SP	1376729	67
BK2931421SP	226086	67
BK2931721SP	81417239076	374
BK2931721SP	81417236076	374
BK2931721SP	81417236058	374
BK2931721SP	81.41723.6076	374
BK29321021SP	81467106354	63
BK29321021SP	81467106361	63
BK29321021SP	81467116725	63
BK29321021SP	81467116820	63
BK29321021SP	81467116849	63
BK29321021SP	954190	63
BK29321021SP	JTR4053	63
BK29321021SP	81467106353	63
BK29321021SP	81467106198	63
BK29321021SP	1176801	63
BK29321021SP	11768	63
BK29321021SP	52160000	63
BK29321021SP	81.46710.6112	63
BK29321021SP	81467106112	63
BK29321021SP	81467106163	63
BK29321021SP	81467106165	63
BK2932921SP	JTR2704	54
BK2932921SP	954223	54
BK2932921SP	85466106201	54
BK2932921SP	85466106102	54
BK2932921SP	85466106030	54
BK2932921SP	85.46610.6201	54
BK2932921SP	85.46610.6102	54
BK2932921SP	85.46610.6030	54
BK2932921SP	81466106725	54
BK2932921SP	81.46610.6725	54
BK2932921SP	220207	54
BK2932921SP	19607	54
BK2932921SP	1960701	54
BK2936821SP	8190753	324
BK2936821SP	81964010148	324
BK2936821SP	81964010158	324
BK2936821SP	81964010180	324
BK2936821SP	94503	324
BK2936821SP	692237	324
BK2936821SP	40101723	324
BK2936821SP	40101720	324
BK2936821SP	1526817	324
BK2936821SP	0002670697	324
BK2936821SP	0002670297	324
BK2936821SP	0002670097	324
BK2936821SP	000 267 06 97	324
BK29371021SP	81748210039	406
BK29371021SP	81.74821.0039	406
BK2937621SP	2647	407
BK2937621SP	81.61140.0016	407
BK2937621SP	81611400016	407
BK2937721SP	81748200095	406
BK2937721SP	81.74821.0095	406
BK2937721SP	81748210095	406
BK2937721SP	81.74820.0095	406
BK2937721SP	2534	406
BK2937821SP	2648	407
BK2937821SP	81.61130.6500	407
BK2937921SP	81.74821.0149	407
BK2937921SP	81748210149	407
BK29391021SP	81.96210.0220	191
BK29401021SP	81.96305.0166	245
BK29401021SP	81963050166	245
BK2940121SP	5000333285	68
BK2940121SP	000 350 09 06	68
BK2940121SP	BK2981621SP	68
BK2940121SP	1 435 944	68
BK2940121SP	4253 6819	68
BK2940121SP	5001860300	68
BK2940121SP	23845 01	68
BK2940121SP	23845	68
BK2940121SP	JRK0045	68
BK2940121SP	54190	68
BK2940121SP	2384501	68
BK2940121SP	81432706127	68
BK2940121SP	5010393047	68
BK2940121SP	BK2940221SP	68
BK2940121SP	BK2940321SP	68
BK2940121SP	0003500906	68
BK2940121SP	1435944	68
BK2940121SP	81.43270.6127	68
BK2940121SP	42536819	68
BK2940121SP	5001850588	68
BK2940921SP	81963010677	242
BK2940921SP	81.96301.0677	242
BK2941121SP	04.27405.9502	245
BK2941121SP	04274059502	245
BK2941221SP	25200103	242
BK2941221SP	81.96301.0898	242
BK2941221SP	81963010898	242
BK29441021SP	BK2918221SP	194
BK29441021SP	3271	194
BK29441021SP	81.96210.0548	194
BK29441021SP	81.96210.0555	194
BK29441021SP	81962100548	194
BK29441021SP	81962100555	194
BK2944721SP	4202	434
BK2944721SP	06014944935	434
BK2944721SP	06.01494.4935	434
BK2944721SP	0250232582	434
BK2944821SP	4201	434
BK2944821SP	06014946933	434
BK2944821SP	06014944933	434
BK2944821SP	06.01494.6933	434
BK2944821SP	06.01494.4933	434
BK2944821SP	014860	434
BK2944921SP	BK2918121SP	195
BK2944921SP	81962100554	195
BK2944921SP	81962100554S	195
BK2944921SP	81.96210.0547	195
BK2944921SP	81.96210.0554	195
BK2944921SP	81962100547	195
BK2944921SP	3272	195
BK2945221SP	85.41723.6044	373
BK2945221SP	85.41723.6020	373
BK2945221SP	85.41723.6011	373
BK2945221SP	85417236011	373
BK2945221SP	85417236044	373
BK2945221SP	85417236020	373
BK2949921SP	81436350003	181
BK2949921SP	81.43635.0003	181
BK2949921SP	941 323 00 50	181
BK2949921SP	9413230050	181
BK2949921SP	53253	181
BK29501021SP	04.27199.1010	244
BK29501021SP	04271991010	244
BK2950421SP	81962100294	79
BK2950421SP	81.96210.0294	79
BK2950421SP	1483	79
BK2950521SP	51389	81
BK2950521SP	81.43704.0053	81
BK2950521SP	81437040053	81
BK2950521SP	44163	81
BK2950621SP	53278	82
BK2950621SP	81.43704.0038	82
BK2950621SP	81437040038	82
BK29511021SP	83.41723.6114	374
BK2951121SP	A5689105482	245
BK2951121SP	A5.68910.5482	245
BK2951121SP	04274059250	245
BK2951121SP	04.27405.9250	245
BK2951121SP	04274050050	245
BK2951121SP	04.27405.0050	245
BK2951121SP	86271290050	245
BK2951121SP	86271300050	245
BK2951121SP	04.27405.9550	245
BK2951121SP	04274059550	245
BK2951121SP	86.27129.0050	245
BK2951121SP	85.90001.2826	245
BK2951121SP	85900012826	245
BK2951121SP	86.27130.0050	245
BK2951221SP	04.27405.9560	245
BK2951221SP	04274059560	245
BK2951221SP	900271060004	245
BK2951821SP	83.41723.6500	373
BK2951921SP	83.41723.6029	374
BK2952621SP	81417230067	122
BK2952621SP	81.41723.0067	122
BK2952821SP	81953020057	69
BK2952821SP	23180 01	69
BK2952821SP	2318001	69
BK2952821SP	23180	69
BK2952821SP	44448	69
BK2952821SP	2320601	69
BK2952821SP	42535445	69
BK2952821SP	5000814841	69
BK2952821SP	81432206197	69
BK2952821SP	81.95302.0057	69
BK2952821SP	81953020038	69
BK2952821SP	634300570	69
BK2952821SP	4253 5445	69
BK2952821SP	BK9002366	69
BK2952821SP	81.43220.6197	69
BK2952821SP	50 00 814 841	69
BK2952821SP	54572	69
BK2952821SP	23206 01	69
BK2952821SP	23206	69
BK2952821SP	81.95302.0038	69
BK2952921SP	44164	82
BK2952921SP	81437040052	82
BK2952921SP	81.43704.0052	82
BK2952921SP	51390	82
BK2954121SP	81.96305.0300	243
BK2954121SP	81963050300	243
BK2958121SP	81963050217	244
BK2958121SP	81.96305.0217	244
BK2958221SP	81.96305.0262	244
BK2958221SP	81963050262	244
BK2958321SP	81.96305.0272	243
BK2958321SP	81963050272	243
BK2960521SP	81.96101.0695	194
BK2960521SP	81961010695	194
BK2961221SP	64.90020.0188	185
BK2961221SP	64900200188	185
BK2961221SP	06014934932	185
BK2961221SP	06.01493.4932	185
BK2961321SP	81432706119	70
BK2961321SP	BK2961421SP	70
BK2961321SP	81.43270.6119	70
BK2961321SP	7420547286	70
BK2961321SP	226117	70
BK2961321SP	1722753	70
BK2961321SP	1515981	70
BK2961321SP	BK2961521SP	70
BK2961321SP	20547286	70
BK2962421SP	85437040004	82
BK2962421SP	85.43704.0004	82
BK2962521SP	85.43407.0003	297
BK2962521SP	85434070003	297
BK2963221SP	0014600248	63
BK2963221SP	0014600848	63
BK2963221SP	0014601248	63
BK2963221SP	0014602248	63
BK2963221SP	0014607748	63
BK2963221SP	02966252	63
BK2963221SP	0003406261	63
BK2963221SP	0004608948	63
BK2963221SP	0004602948	63
BK2963221SP	1767328	63
BK2963221SP	1738381	63
BK2963221SP	1603789	63
BK2963221SP	1435756	63
BK2963221SP	1257890	63
BK2963221SP	11505	63
BK2963221SP	1150504	63
BK2963221SP	1150503	63
BK2963221SP	0004600348	63
BK2963221SP	0004600948	63
BK2963221SP	5000242475	63
BK2963221SP	5000242479	63
BK2963221SP	5000242485	63
BK2963221SP	5000819349	63
BK2963221SP	5000804824	63
BK2963221SP	607981	63
BK2963221SP	6.851.531.000	63
BK2963221SP	5743.20.00	63
BK2963221SP	69752	63
BK2963221SP	634301250	63
BK2963221SP	696226	63
BK2963221SP	0003406169	63
BK2963221SP	0003406236	63
BK2963221SP	0003406251	63
BK2963221SP	0004601048	63
BK2963221SP	0004602848	63
BK2963221SP	5010832582	63
BK2963221SP	1150502	63
BK2963221SP	42489594	63
BK2963221SP	42489573	63
BK2963221SP	42488269	63
BK2963221SP	42483386	63
BK2963221SP	395010	63
BK2963221SP	3503307435	63
BK2963221SP	3503307235	63
BK2963221SP	345188	63
BK2963221SP	345118	63
BK2963221SP	2969808	63
BK2963221SP	2966252	63
BK2963221SP	283784	63
BK2963221SP	221062	63
BK2963221SP	20742127	63
BK2963221SP	198657	63
BK2963221SP	198525	63
BK2963221SP	42491638	63
BK2963221SP	42537936	63
BK2963221SP	08122752	63
BK2963221SP	0698450	63
BK2963221SP	0607981	63

Original-Ersatzteilnummer dienen lediglich Vergleichszwecken. Sie dürfen nicht in Lieferscheinen und Rechnungen an die Fahrzeughalter oder Wiederverkäufer erscheinen.

BK Nr.	Referenz Nr.	Page
BK2963221SP	04833829	63
BK2963221SP	04833822	63
BK2963221SP	04802443	63
BK2963221SP	02969808	63
BK2963221SP	5000590236	63
BK2963221SP	5000288360	63
BK2963221SP	0003406254	63
BK2963221SP	0003406260	63
BK2963221SP	0696226	63
BK2963221SP	5000240688	63
BK2963221SP	4833829	63
BK2963221SP	4833822	63
BK2963221SP	4802443	63
BK2963221SP	198492	63
BK2963221SP	BK2969821SP	63
BK2963221SP	81953016242	63
BK2963221SP	81953016234	63
BK2963221SP	81953016224	63
BK2963221SP	81953016194	63
BK2963221SP	81953016178	63
BK2963221SP	81953016014	63
BK2963221SP	81953016012	63
BK2963221SP	81953010084	63
BK2963221SP	81953010075	63
BK2963221SP	81953010016	63
BK2963221SP	8122752	63
BK2963221SP	81.95301.6278	63
BK2963221SP	81.95301.6274	63
BK2963221SP	81.95301.6234	63
BK2963221SP	81.95301.6224	63
BK2963221SP	81.95301.6194	63
BK2963221SP	81953016252	63
BK2963221SP	81953016274	63
BK2963221SP	BK2968521SP	63
BK2963221SP	BK2966321SP	63
BK2963221SP	BK2968321SP	63
BK2963221SP	BK2964221SP	63
BK2963221SP	954012	63
BK2963221SP	93194576	63
BK2963221SP	90804102696	63
BK2963221SP	90804102272	63
BK2963221SP	90804102156	63
BK2963221SP	81953016352	63
BK2963221SP	81953016350	63
BK2963221SP	81953016312	63
BK2963221SP	81953016310	63
BK2963221SP	81953016308	63
BK2963221SP	81953016284	63
BK2963221SP	81953016278	63
BK2963221SP	81.95301.6178	63
BK2963221SP	5001858773	63
BK2963221SP	81.95301.6126	63
BK2963221SP	81.95301.6112	63
BK2963221SP	81.95301.6108	63
BK2963221SP	81.95301.6090	63
BK2963221SP	81.95301.6053	63
BK2963221SP	81.95301.6049	63
BK2963221SP	81.95301.6048	63
BK2963221SP	81.95301.5156	63
BK2963221SP	81.95301.0084	63
BK2963221SP	81.95301.0016	63
BK2963221SP	8.226.236.059	63
BK2963221SP	7701011412	63
BK2963221SP	713181	63
BK2963221SP	698450	63
BK2963221SP	5000858773	63
BK2963221SP	5001836298	63
BK2963221SP	81953016030	63
BK2963221SP	81953016043	63
BK2963221SP	81.95301.6154	63

BK Nr.	Referenz Nr.	Page
BK2963221SP	81.95301.6149	63
BK2963221SP	81.95301.6143	63
BK2963221SP	81953016168	63
BK2963221SP	81953016156	63
BK2963221SP	81953016154	63
BK2963221SP	81953016149	63
BK2963221SP	81953016143	63
BK2963221SP	81953016126	63
BK2963221SP	81953016112	63
BK2963221SP	81953016048	63
BK2963221SP	81953016049	63
BK2963221SP	81953016053	63
BK2963221SP	81953016061	63
BK2963221SP	81953016090	63
BK2963221SP	81953016100	63
BK2963221SP	81953016108	63
BK2963321SP	0004600648	62
BK2963321SP	0004601248	62
BK2963321SP	0004603448	62
BK2963321SP	0004603548	62
BK2963321SP	0014600348	62
BK2963321SP	0014601448	62
BK2963321SP	0014602348	62
BK2963321SP	0014603648	62
BK2963321SP	0014607848	62
BK2963321SP	02984061	62
BK2963321SP	04802444	62
BK2963321SP	04833830	62
BK2963321SP	0003401170	62
BK2963321SP	0004601048	62
BK2963321SP	BK2969921SP	62
BK2963321SP	81953016311	62
BK2963321SP	81953016348	62
BK2963321SP	81953016351	62
BK2963321SP	8226236058	62
BK2963321SP	90804102273	62
BK2963321SP	90804102730	62
BK2963321SP	954013	62
BK2963321SP	BK2964321SP	62
BK2963321SP	BK2966421SP	62
BK2963321SP	BK2968421SP	62
BK2963321SP	BK2968621SP	62
BK2963321SP	81953016309	62
BK2963321SP	0607053	62
BK2963321SP	20821150	62
BK2963321SP	283783	62
BK2963321SP	2984061	62
BK2963321SP	3503307335	62
BK2963321SP	3503307535	62
BK2963321SP	395009	62
BK2963321SP	42483385	62
BK2963321SP	42489395	62
BK2963321SP	42489574	62
BK2963321SP	42491957	62
BK2963321SP	4802444	62
BK2963321SP	20745042	62
BK2963321SP	20742129	62
BK2963321SP	198666	62
BK2963321SP	0696225	62
BK2963321SP	08190225	62
BK2963321SP	1149202	62
BK2963321SP	11492	62
BK2963321SP	1228115	62
BK2963321SP	1329134	62
BK2963321SP	1358792	62
BK2963321SP	1611088	62
BK2963321SP	1738380	62
BK2963321SP	198493	62
BK2963321SP	198524	62
BK2963321SP	4833823	62

BK Nr.	Referenz Nr.	Page
BK2963321SP	4833830	62
BK2963321SP	6.851.485.000	62
BK2963321SP	607053	62
BK2963321SP	634301300	62
BK2963321SP	6851476000	62
BK2963321SP	6851485000	62
BK2963321SP	690225	62
BK2963321SP	696205	62
BK2963321SP	696225	62
BK2963321SP	7420894053	62
BK2963321SP	8.226.236.058	62
BK2963321SP	8001858759	62
BK2963321SP	5430027884	62
BK2963321SP	5010832583	62
BK2963321SP	5001858774	62
BK2963321SP	5000242478	62
BK2963321SP	5000242486	62
BK2963321SP	5000288361	62
BK2963321SP	5000288378	62
BK2963321SP	5000587534	62
BK2963321SP	5000823265	62
BK2963321SP	5000858774	62
BK2963321SP	5001832581	62
BK2963321SP	5001836297	62
BK2963321SP	5001836297	62
BK2963321SP	5001858759	62
BK2963321SP	81.95301.0015	62
BK2963321SP	81953016285	62
BK2963321SP	81953016152	62
BK2963321SP	81953016155	62
BK2963321SP	81953016157	62
BK2963321SP	81953016179	62
BK2963321SP	81953016181	62
BK2963321SP	81953016223	62
BK2963321SP	81953016237	62
BK2963321SP	81953016253	62
BK2963321SP	81953016254	62
BK2963321SP	81953016275	62
BK2963321SP	81953016279	62
BK2963321SP	81953016125	62
BK2963321SP	81953016120	62
BK2963321SP	81953016107	62
BK2963321SP	8190225	62
BK2963321SP	81953010015	62
BK2963321SP	81953010083	62
BK2963321SP	81953010087	62
BK2963321SP	81953010102	62
BK2963321SP	81953016029	62
BK2963321SP	81953016044	62
BK2963321SP	81953016099	62
BK2963321SP	81953016091	62
BK2963321SP	81953016087	62
BK2963321SP	81953016054	62
BK2963321SP	81953016050	62
BK29641021SP	5000814097	61
BK29641021SP	5001844136	61
BK29641021SP	5001844136	61
BK29641021SP	5805.20.00	61
BK29641021SP	58052000	61
BK29641021SP	608530	61
BK29641021SP	680530	61
BK29641021SP	81953010077	61
BK29641021SP	5000814097	61
BK29641021SP	5000807554	61
BK29641021SP	BK2963821SP	61
BK29641021SP	000 330 0335	61
BK29641021SP	BK2970421SP	61
BK29641021SP	BK2966921SP	61
BK29641021SP	BK2967921SP	61
BK29641021SP	BK2969521SP	61

BK Nr.	Referenz Nr.	Page
BK29641021SP	42491937	61
BK29641021SP	5000807554	61
BK29641021SP	81953016134	61
BK29641021SP	81953016142	61
BK29641021SP	0004633229	61
BK29641021SP	1137602	61
BK29641021SP	11376	61
BK29641021SP	1190778	61
BK29641021SP	1517449	61
BK29641021SP	1518142	61
BK29641021SP	221022	61
BK29641021SP	42480024	61
BK29641021SP	0004607248	61
BK29641021SP	0003406252	61
BK29641021SP	81953016303	61
BK29641021SP	954217	61
BK29641021SP	0003300335	61
BK29641021SP	0003300635	61
BK29641021SP	0003306735	61
BK29641021SP	0003308535	61
BK29641021SP	0003308735	61
BK29641021SP	0003382410	61
BK2964121SP	6851446000	63
BK2964121SP	6851446000	63
BK2964121SP	6.851.532.000	63
BK2964121SP	6.851.532.000	63
BK2964121SP	6.851.487.000	63
BK2964121SP	6.851.487.000	63
BK2964121SP	6.851.479.000	63
BK2964121SP	6851459000	63
BK2964121SP	6851459000	63
BK2964121SP	6851479000	63
BK2964121SP	6851479000	63
BK2964121SP	81.95301.6070	63
BK2964121SP	81.95301.6261	63
BK2964121SP	81953016070	63
BK2964121SP	81953016261	63
BK2964121SP	JTE4050	63
BK2964121SP	6.851.479.000	63
BK2964121SP	6.851.459.000	63
BK2964121SP	001 460 75 48	63
BK2964121SP	19613 01	63
BK2964121SP	6851487000	63
BK2964121SP	6851487000	63
BK2964121SP	6851532000	63
BK2964121SP	6851532000	63
BK2964121SP	99708408397	63
BK2964121SP	10520	63
BK2964121SP	0196440	63
BK2964121SP	6.851.459.000	63
BK2964121SP	6.851.446.000	63
BK2964121SP	6.851.446.000	63
BK2964121SP	19613	63
BK2964121SP	1961301	63
BK2964121SP	0014607548	63
BK2964121SP	14730	63
BK2964421SP	8193645	62
BK2964421SP	81400004051	62
BK2964421SP	81.95301.6358	62
BK2964421SP	81.95301.6328	62
BK2964421SP	5001861924	62
BK2964421SP	5001825687	62
BK2964421SP	81953016060	62
BK2964421SP	81953016135	62
BK2964421SP	81953016140	62
BK2964421SP	81953016249	62
BK2964421SP	81953016316	62
BK2964421SP	81953016328	62
BK2964421SP	0003301435	62
BK2964421SP	0003301535	62

Original-Ersatzteilnummer dienen lediglich Vergleichszwecken. Sie dürfen nicht in Lieferscheinen und Rechnungen an die Fahrzeughalter oder Wiederverkäufer erscheinen.

BK Nr.	Referenz Nr.	Page
BK2964421SP	5001825687	62
BK2964421SP	5000823987	62
BK2964421SP	0003309335	62
BK2964421SP	000 330 1435	62
BK2964421SP	BK2968721SP	62
BK2964421SP	BK29691021SP	62
BK2964421SP	81953016358	62
BK2964421SP	8558533	62
BK2964421SP	8582322	62
BK2964421SP	954026	62
BK2964421SP	ACU9242	62
BK2964421SP	BK2966521SP	62
BK2964421SP	BK2967321SP	62
BK2964421SP	4833825	62
BK2964421SP	5000559335	62
BK2964421SP	BK2963421SP	62
BK2964421SP	42484886	62
BK2964421SP	1137801	62
BK2964421SP	11378	62
BK2964421SP	1228114	62
BK2964421SP	1373135	62
BK2964421SP	1517440	62
BK2964421SP	1517444	62
BK2964421SP	1698191	62
BK2964421SP	198477	62
BK2964421SP	2966321	62
BK2964421SP	2966635	62
BK2964421SP	3443307135	62
BK2964421SP	3713.20.00	62
BK2964421SP	37132000	62
BK2964421SP	100197	62
BK2964421SP	08582322	62
BK2964421SP	0003307135	62
BK2964421SP	0003309335	62
BK2964421SP	0003309535	62
BK2964421SP	0003382129	62
BK2964421SP	0003383629	62
BK2964421SP	0003406242	62
BK2964421SP	0110197	62
BK2964421SP	02966321	62
BK2964421SP	08558533	62
BK2964421SP	08193645	62
BK2964421SP	0607453	62
BK2964421SP	0607451	62
BK2964421SP	04833825	62
BK2964421SP	02966635	62
BK2964521SP	954027	62
BK2964521SP	ACU9241	62
BK2964521SP	BK2966621SP	62
BK2964521SP	BK2967421SP	62
BK2964521SP	0607452	62
BK2964521SP	08123394	62
BK2964521SP	08193646	62
BK2964521SP	08558536	62
BK2964521SP	110196	62
BK2964521SP	1137901	62
BK2964521SP	8558536	62
BK2964521SP	81953016329	62
BK2964521SP	81953016315	62
BK2964521SP	BK2963521SP	62
BK2964521SP	000 330 3335	62
BK2964521SP	0003303335	62
BK2964521SP	0003307235	62
BK2964521SP	0003309435	62
BK2964521SP	0003309635	62
BK2964521SP	02969507	62
BK2964521SP	04833826	62
BK2964521SP	BK2968821SP	62
BK2964521SP	BK2970121SP	62
BK2964521SP	11379	62

BK Nr.	Referenz Nr.	Page
BK2964521SP	1373137	62
BK2964521SP	1517279	62
BK2964521SP	5000823997	62
BK2964521SP	5001825927	62
BK2964521SP	5001825927	62
BK2964521SP	5746.10.00	62
BK2964521SP	57461000	62
BK2964521SP	8123394	62
BK2964521SP	8193646	62
BK2964521SP	81953010079	62
BK2964521SP	81953016139	62
BK2964521SP	81953016222	62
BK2964521SP	5000823997	62
BK2964521SP	5000823947	62
BK2964521SP	5000559336	62
BK2964521SP	1517439	62
BK2964521SP	1695511	62
BK2964521SP	1698190	62
BK2964521SP	198478	62
BK2964521SP	2969507	62
BK2964521SP	3443307235	62
BK2964521SP	3713.10.00	62
BK2964521SP	37131000	62
BK2964521SP	42484887	62
BK2964521SP	4833826	62
BK2965121SP	5000814096	61
BK2965121SP	5000814096	61
BK2965121SP	5001844135	61
BK2965121SP	5001844135	61
BK2965121SP	5001860124	61
BK2965121SP	5805.10.00	61
BK2965121SP	5000807553	61
BK2965121SP	5000807553	61
BK2965121SP	42480023	61
BK2965121SP	BK2970521SP	61
BK2965121SP	BK2969621SP	61
BK2965121SP	BK29671021SP	61
BK2965121SP	954216	61
BK2965121SP	000 330 0235	61
BK2965121SP	BK2963921SP	61
BK2965121SP	58051000	61
BK2965121SP	8193649	61
BK2965121SP	81953010076	61
BK2965121SP	221021	61
BK2965121SP	1517448	61
BK2965121SP	11377	61
BK2965121SP	1137703	61
BK2965121SP	08193649	61
BK2965121SP	0004607348	61
BK2965121SP	0003308835	61
BK2965121SP	0003308635	61
BK2965121SP	0003306835	61
BK2965121SP	81953010078	61
BK2965121SP	81953016141	61
BK2965121SP	81953016304	61
BK2965121SP	81953016322	61
BK2965121SP	0003300235	61
BK2965121SP	0003300735	61
BK2965321SP	99707030174	62
BK2965321SP	50 00 808 458	62
BK2965321SP	77 01 002 911	62
BK2965321SP	001 460 74 48	62
BK2965321SP	000 460 27 48	62
BK2965321SP	000 460 26 48	62
BK2965321SP	0004600148	62
BK2965321SP	0004602648	62
BK2965321SP	0004602748	62
BK2965321SP	0014607448	62
BK2965321SP	69867	62
BK2965321SP	161376	62

BK Nr.	Referenz Nr.	Page
BK2965321SP	1 142 173	62
BK2965321SP	608 000	62
BK2965321SP	000 460 01 48	62
BK2965321SP	JTE4067	62
BK2965321SP	JTE4003	62
BK2965321SP	50633	62
BK2965321SP	917110	62
BK2965321SP	0186548	62
BK2965321SP	10030	62
BK2965321SP	11388 01	62
BK2965321SP	1 326 866	62
BK2965321SP	69 867	62
BK2965321SP	161 376	62
BK2965321SP	BK29631021SP	62
BK2965321SP	6851488000	62
BK2965321SP	81953010025	62
BK2965321SP	90.80415.4117	62
BK2965321SP	90804154117	62
BK2965321SP	6.851.447.000	62
BK2965321SP	6.851.478.000	62
BK2965321SP	6.851.486.000	62
BK2965321SP	6.851.488.000	62
BK2965321SP	6.851.523.000	62
BK2965321SP	6851447000	62
BK2965321SP	6851478000	62
BK2965321SP	6851486000	62
BK2965321SP	81.95301.0025	62
BK2965321SP	7701002911	62
BK2965321SP	2980875	62
BK2965321SP	608000	62
BK2965321SP	1138801	62
BK2965321SP	11388	62
BK2965321SP	1142173	62
BK2965321SP	1326866	62
BK2965321SP	298 0875	62
BK2965321SP	5000808458	62
BK2965321SP	BK29661021SP	62
BK2965321SP	BK2969721SP	62
BK2965321SP	BK2970621SP	62
BK2965321SP	6851523000	62
BK2965621SP	001 460 96 48	63
BK2965621SP	81953016324	63
BK2965621SP	81.95301.6324	63
BK2965621SP	001 460 76 48	63
BK2965621SP	001 460 24 48	63
BK2965621SP	001 460 17 48	63
BK2965621SP	001 460 11 48	63
BK2965621SP	001 460 04 48	63
BK2965621SP	11394 03	63
BK2965621SP	11394 04	63
BK2965621SP	1139404	63
BK2965621SP	10052	63
BK2965621SP	0186551	63
BK2965621SP	925121	63
BK2965621SP	50031	63
BK2965621SP	JTE4004	63
BK2965621SP	JTE4074	63
BK2965621SP	000 460 75 48	63
BK2965621SP	000 460 70 48	63
BK2965621SP	000 460 57 48	63
BK2965621SP	0004605748	63
BK2965621SP	0004606048	63
BK2965621SP	0004606848	63
BK2965621SP	0004607048	63
BK2965621SP	0004607548	63
BK2965621SP	0014600448	63
BK2965621SP	0014601148	63
BK2965621SP	0014601748	63
BK2965621SP	0014602448	63
BK2965621SP	000 460 68 48	63

BK Nr.	Referenz Nr.	Page
BK2965621SP	000 460 60 48	63
BK2965621SP	954128	63
BK2965621SP	11394	63
BK2965621SP	1139403	63
BK2965621SP	0014609648	63
BK2965621SP	0014607648	63
BK2965721SP	0004606948	63
BK2965721SP	0004606148	63
BK2965721SP	0004605848	63
BK2965721SP	000 460 58 48	63
BK2965721SP	JTE4075	63
BK2965721SP	JTE4005	63
BK2965721SP	50030	63
BK2965721SP	0004607148	63
BK2965721SP	0014600548	63
BK2965721SP	0014601348	63
BK2965721SP	0014602548	63
BK2965721SP	0014607948	63
BK2965721SP	1228003	63
BK2965721SP	12280	63
BK2965721SP	221045	63
BK2965721SP	954129	63
BK2965721SP	6.851.521.001	63
BK2965721SP	925120	63
BK2965721SP	0196961	63
BK2965721SP	1228004	63
BK2965721SP	000 460 61 48	63
BK2965721SP	000 460 69 48	63
BK2965721SP	000 460 71 48	63
BK2965721SP	001 460 05 48	63
BK2965721SP	001 460 13 48	63
BK2965721SP	001 460 79 48	63
BK2965721SP	001 460 25 48	63
BK2965721SP	000 460 90 48	63
BK2965721SP	0004609048	63
BK2965721SP	002 460 04 48	63
BK2965721SP	12280 04	63
BK2965721SP	10087	63
BK2965721SP	12280 03	63
BK2965721SP	6851521001	63
BK2965721SP	81953016323	63
BK2965721SP	81.95301.6323	63
BK2965721SP	0024600448	63
BK2966221SP	3096213	62
BK2966221SP	3503307035	62
BK2966221SP	42483520	62
BK2966221SP	42485718	62
BK2966221SP	42493781	62
BK2966221SP	4833820	62
BK2966221SP	4833827	62
BK2966221SP	5000242159	62
BK2966221SP	5000295214	62
BK2966221SP	2980323	62
BK2966221SP	2966688	62
BK2966221SP	1331925	62
BK2966221SP	1695690	62
BK2966221SP	19888	62
BK2966221SP	21384	62
BK2966221SP	21466	62
BK2966221SP	23099	62
BK2966221SP	23746	62
BK2966221SP	24570	62
BK2966221SP	25718	62
BK2966221SP	5000812483	62
BK2966221SP	5001832582	62
BK2966221SP	81.95301.0064	62
BK2966221SP	81.95301.6067	62
BK2966221SP	81.95301.6162	62
BK2966221SP	81.95301.6239	62
BK2966221SP	81.95301.6360	62

Original-Ersatzteilnummer dienen lediglich Vergleichszwecken. Sie dürfen nicht in Lieferscheinen und Rechnungen an die Fahrzeughalter oder Wiederverkäufer erscheinen.

BK Nr.	Referenz Nr.	Page
BK2966221SP	8122754	62
BK2966221SP	81953010014	62
BK2966221SP	81953010042	62
BK2966221SP	81.95301.0014	62
BK2966221SP	7701016946	62
BK2966221SP	698609	62
BK2966221SP	5001850549	62
BK2966221SP	5001859985	62
BK2966221SP	586753	62
BK2966221SP	6.851.517.000	62
BK2966221SP	607999	62
BK2966221SP	634301260	62
BK2966221SP	694298	62
BK2966221SP	694360	62
BK2966221SP	001 460 41 48	62
BK2966221SP	2307701	62
BK2966221SP	81953016282	62
BK2966221SP	81953016319	62
BK2966221SP	81953016514	62
BK2966221SP	0014608448	62
BK2966221SP	0014604148	62
BK2966221SP	0014604448	62
BK2966221SP	0003406253	62
BK2966221SP	0004608348	62
BK2966221SP	81953016250	62
BK2966221SP	81953016246	62
BK2966221SP	81953016239	62
BK2966221SP	23077	62
BK2966221SP	68812000	62
BK2966221SP	221034	62
BK2966221SP	90.80415.3111	62
BK2966221SP	90804102218	62
BK2966221SP	81953010068	62
BK2966221SP	81953016073	62
BK2966221SP	81953016162	62
BK2966221SP	0004632229	62
BK2966221SP	0004633429	62
BK2966221SP	0607999	62
BK2966221SP	0694298	62
BK2966221SP	0694360	62
BK2966221SP	0698609	62
BK2966221SP	1140201	62
BK2966221SP	11402	62
BK2966221SP	11727	62
BK2966221SP	1229944	62
BK2966221SP	1326896	62
BK2966221SP	0586753	62
BK2966221SP	0003406212	62
BK2966221SP	0004633529	62
BK2966221SP	0013300135	62
BK2966221SP	0013300235	62
BK2966221SP	0014603448	62
BK2966221SP	0003300248	62
BK2966221SP	0003303235	62
BK2966221SP	0003305835	62
BK2966221SP	0003307335	62
BK2966221SP	0003383410	62
BK2966821SP	42493782	62
BK2966821SP	4833821	62
BK2966821SP	4833828	62
BK2966821SP	5001852263	62
BK2966821SP	607998	62
BK2966821SP	3503307135	62
BK2966821SP	311300	62
BK2966821SP	3096212	62
BK2966821SP	3023300335	62
BK2966821SP	3023300235	62
BK2966821SP	3023300135	62
BK2966821SP	3023300035	62
BK2966821SP	2984511	62

BK Nr.	Referenz Nr.	Page
BK2966821SP	81953010013	62
BK2966821SP	81953010074	62
BK2966821SP	0311300	62
BK2966821SP	0311 300	62
BK2966821SP	0003300148	62
BK2966821SP	0014604348	62
BK2966821SP	0013308835	62
BK2966821SP	04833828	62
BK2966821SP	04833821	62
BK2966821SP	02984511	62
BK2966821SP	02980129	62
BK2966821SP	81953016068	62
BK2966821SP	81953016055	62
BK2966821SP	81953010082	62
BK2966821SP	BK2963721SP	62
BK2966821SP	2980129	62
BK2966821SP	81953016074	62
BK2966821SP	BK2967621SP	62
BK2966821SP	BK2964721SP	62
BK2966821SP	954110	62
BK2966821SP	90804153113	62
BK2966821SP	90804153107	62
BK2966821SP	90804102720	62
BK2966821SP	90804102612	62
BK2966821SP	90804102216	62
BK2966821SP	81953016320	62
BK2966821SP	81953016283	62
BK2966821SP	81953016273	62
BK2966821SP	81953016163	62
BK2966821SP	BK2970321SP	62
BK2966821SP	BK2969221SP	62
BK2966821SP	24571	62
BK2966821SP	23100	62
BK2966821SP	198629	62
BK2966821SP	198599	62
BK2966821SP	1698839	62
BK2966821SP	1695689	62
BK2966821SP	1517647	62
BK2966821SP	1338714	62
BK2966821SP	1332123	62
BK2966821SP	1319838	62
BK2966821SP	1315447	62
BK2966821SP	11403	62
BK2966821SP	08122755	62
BK2970721SP	81.96301.0622	241
BK2970721SP	81963010622	241
BK29721021SP	81963010904	241
BK29721021SP	81.96301.0904	241
BK2972921SP	81.96305.0304	244
BK2972921SP	81963050304	244
BK2973121SP	81.96301.0906	241
BK2973121SP	81963010906	241
BK2973221SP	69521	243
BK2973221SP	81.96301.0895	243
BK2973221SP	81963010895	243
BK2973321SP	81963010896	239
BK2973321SP	81.96301.0896	239
BK2973421SP	81.96301.0894	243
BK2973421SP	81963010894	243
BK2973521SP	81.96301.0659	242
BK2973521SP	81963010496	242
BK2973521SP	81963010659	242
BK2973521SP	82963010008	242
BK2973621SP	81963050088	242
BK2973621SP	81.96305.0088	242
BK2973721SP	81.96305.0129	242
BK2973721SP	81963050129	242
BK29741021SP	81.96305.0194	239
BK29741021SP	81963050194	239
BK2974921SP	81963050192	243

BK Nr.	Referenz Nr.	Page
BK2974921SP	81.96305.0192	243
BK2975121SP	81.96305.0193	243
BK2975121SP	81963050193	243
BK2975221SP	81.96305.0197	244
BK2975221SP	81963050197	244
BK2978721SP	81962100536	361
BK2978721SP	81.96210.0536	361
BK2978721SP	1510	361
BK29812121SP	06369500210	365
BK29812121SP	06.36950.0210	365
BK2981221SP	06.36950.0210	365
BK2981221SP	06369500210	365
BK29841021SP	81.96305.0226	242
BK29841021SP	81963050095	242
BK29841021SP	81963050134	242
BK29841021SP	81963050223	242
BK29841021SP	81963050226	242
BK29841021SP	81.96305.0223	242
BK29841021SP	81.96305.0134	242
BK29841021SP	81.96305.0095	242
BK29841021SP	51963050021	242
BK29841021SP	51963050018	242
BK29841021SP	51.96305.0021	242
BK29841021SP	51.96305.0018	242
BK2984821SP	81.96301.0594	277
BK2984921SP	605903	277
BK2984921SP	81.96301.0639	277
BK2984921SP	81963010551	277
BK2984921SP	81963010639	277
BK2985621SP	51.96330.0190	277
BK2985721SP	51.96330.0359	277
BK2985821SP	81.96301.0602	277
BK2992221SP	83.43230.6000	44
BK2992221SP	83432306000	44
BK2992221SP	83.43230.6501	44
BK2992221SP	83432306501	44
BK2992221SP	JRR6212	44
BK2994921SP	81432206264	44
BK2994921SP	81432206275	44
BK2994921SP	81432206278	44
BK2994921SP	81432206279	44
BK2994921SP	JRR7027	44
BK2994921SP	81432206258	44
BK2994921SP	81.43220.6279	44
BK2994921SP	81.43220.6278	44
BK2994921SP	81.43220.6275	44
BK2994921SP	81.43220.6264	44
BK2994921SP	81.43220.6258	44
BK2994921SP	3136601	44
BK2994921SP	1377291901055	44
BK2995521SP	81432206276	43
BK2995521SP	81432206183	43
BK2995521SP	81432206151	43
BK2995521SP	81.43220.6183	43
BK2995821SP	81432706068	48
BK2995821SP	81432706075	48
BK2995821SP	81432706077	48
BK2995821SP	81432706081	48
BK2995821SP	81432709056	48
BK2995821SP	JVL8002	48
BK2995821SP	19599	48
BK2995821SP	19599 01	48
BK2995821SP	15283	48
BK2995821SP	81432706067	48
BK2995821SP	81432706056	48
BK2995821SP	81432706055	48
BK2995821SP	1959901	48
BK2995821SP	81.43270.6055	48
BK2995821SP	81.43270.6056	48
BK2995821SP	81.43270.6067	48

BK Nr.	Referenz Nr.	Page
BK2995821SP	81.43270.6068	48
BK2995821SP	81.43270.6075	48
BK2995821SP	81.43270.6077	48
BK2995821SP	81.43270.6081	48
BK2995821SP	81.43270.9056	48
BK2997121SP	MNRK9382	66
BK2997121SP	972556	66
BK2997121SP	81432206285	66
BK2997121SP	81.43220.6285	66
BK2997121SP	30751	66
BK2997121SP	3075101	66
BK2997121SP	30751 01	66
BK2997121SP	55118	66
BK29981021SP	83.41723.6114	374
BK3031011	105855	171
BK3031011	105 855	171
BK3031011	920550	171
BK3031011	32-B67-A	171
BK3031011	32B67A	171
BK3031011	8060-1005	171
BK3031011	CB0092	171
BK3031011	BK9500051	171
BK3031011	BK3031111	171
BK3031011	80601005	171
BK3031011	81.41722.6048	171
BK3031011	81.41722.6051	171
BK3031011	81417226048	171
BK3031011	81417226051	171
BK3031011	895209	171
BK3031111	BK3031011	171
BK3031111	8060-1005	171
BK3031111	32B67A	171
BK3031111	32-B67-A	171
BK3031111	920550	171
BK3031111	105 855	171
BK3031111	895209	171
BK3031111	BK9500051	171
BK3031111	CB0092	171
BK3031111	105855	171
BK3031111	81.41722.6048	171
BK3031111	80601005	171
BK3031111	81417226051	171
BK3031111	81417226048	171
BK3031111	81.41722.6051	171
BK3031211	CB0091	171
BK3031211	105 856	171
BK3031211	920551	171
BK3031211	32-B54-A	171
BK3031211	32B54A	171
BK3031211	8060-1006	171
BK3031211	BK9500052	171
BK3031211	895210	171
BK3031211	105856	171
BK3031211	80601006	171
BK3031211	81.41722.6052	171
BK3031211	81.41722.6049	171
BK3031211	81417226049	171
BK3031211	81417226052	171
BK304882-C05	81436006036	183
BK304882-C05	81.43600.6036	183
BK304882-C05	4882N1P05	183
BK304882-C05	4882 N1 P05	183
BK304882-C05	W01M589880	183
BK304882-C05	1R10709	183
BK304882-C05	1R10-709	183
BK304882-C05	1T17TWR8	183
BK304882-C05	1T17TWR-8	183
BK304882-C05	W01-M58-9880	183
BK304884-C06	1T17JR-7.2	183
BK304884-C06	1T17JR72	183

Original-Ersatzteilnummer dienen lediglich Vergleichszwecken. Sie dürfen nicht in Lieferscheinen und Rechnungen an die Fahrzeughalter oder Wiederverkäufer erscheinen.

BK Nr.	Referenz Nr.	Page
BK304884-C06	1R11-861	183
BK304884-C06	1R11861	183
BK304884-C06	W01-M58-9879	183
BK304884-C06	81436006035	183
BK304884-C06	81.43600.6035	183
BK304884-C06	4884N1P06	183
BK304884-C06	4884 N1 P06	183
BK304884-C06	W01M589879	183
BK3157711WP	4032007001	262
BK3157711WP	4032004901	262
BK3157711WP	4032003501	262
BK3157711WP	4032003401	262
BK3157711WP	51065006204	262
BK3157711WP	51065006213	262
BK3157711WP	51065006215	262
BK3157711WP	51065006216	262
BK3157711WP	51065006218	262
BK3157711WP	51065006219	262
BK3157711WP	4032003201	262
BK3157711WP	4032002701	262
BK3157711WP	20160340300	262
BK3157711WP	403 200 70 01	262
BK3157711WP	51065006225	262
BK3157711WP	51065006228	262
BK3157711WP	51065006221	262
BK3157711WP	51065006222	262
BK3157711WP	51065006223	262
BK3157711WP	51065006224	262
BK3157711WP	51065006229	262
BK3157711WP	220680	262
BK3167711WP	4032007101	262
BK3167711WP	51.06500.6384	262
BK3167711WP	51.06500.9282	262
BK3167711WP	51065006384	262
BK3167711WP	65154	262
BK3167711WP	Q8.311.999.2990	262
BK3167711WP	Q83119992990	262
BK3167711WP	4032005101	262
BK3167711WP	4032004401	262
BK3167711WP	4032003601	262
BK3167711WP	51065006282	262
BK3167711WP	51065009282	262
BK3167711WP	220728	262
BK3167711WP	51.06500.6282	262
BK3167711WP	012000441000	262
BK3167711WP	403 200 71 01	262
BK3167711WP	4032000601	262
BK3177711WP	A4032007301	262
BK3177711WP	51065006283	262
BK3177711WP	4032007301	262
BK3177711WP	4032005301	262
BK3177711WP	403 200 73 01	262
BK3177711WP	220740	262
BK3177711WP	012000400003	262
BK3217711WP	352316170702	262
BK3217711WP	AQ-1397	262
BK3217711WP	AQ1397	262
BK3217711WP	10 15 0062	262
BK3217711WP	10150062	262
BK3217711WP	51.06500.9408	262
BK3217711WP	51065009408	262
BK3217711WP	422 200 05 01	262
BK3217711WP	4032005701	262
BK3217711WP	403 200 57 01	262
BK3217711WP	8311999928	262
BK3217711WP	8.311.999.928	262
BK3217711WP	BK2217711WP	262
BK3217711WP	50005205	262
BK3217711WP	P1422	262
BK3217711WP	022000286600	262

BK Nr.	Referenz Nr.	Page
BK3217711WP	20160228660	262
BK3217711WP	422 200 10 01	262
BK3217711WP	4222000501	262
BK3217711WP	4222001001	262
BK3217711WP	BK8803210	262
BK3217711WP	68502	262
BK3217711WP	Q83119999280	262
BK3217711WP	BK8803211	262
BK3217711WP	51065006408	262
BK3217711WP	220789	262
BK3217711WP	51.06500.6408	262
BK3217711WP	M278	262
BK410970	72651C	3
BK410970	81.50610.6197	3
BK410970	81506106197	3
BK413521	81506106201	4
BK413521	79695C	4
BK413521	72865C	4
BK413521	72992	4
BK413521	81.50610.6201	4
BK413521	81.50610.6227	4
BK413521	81506106227	4
BK464140	79200C	5
BK464140	81506106087	5
BK464140	81506106029	5
BK464140	81.50610.6029	5
BK464140	A5000029287	5
BK464140	A5.00002.9287	5
BK464140	81.50610.6087	5
BK464140	72505C	5
BK464140	70695C	5
BK464150	81506106086	4
BK464150	81.50610.6086	4
BK464150	72504	4
BK464150	70696C	4
BK464150	A5.00002.9286	4
BK464150	A5000029286	4
BK464150	79199C	4
BK474850	81506106085	3
BK474850	79193C	3
BK474850	70707C	3
BK474850	81.50610.6037	3
BK474850	81506106037	3
BK474850	81.50610.6085	3
BK489521	81506106216	6
BK489521	81506106194	6
BK489521	79227C	6
BK489521	72989C	6
BK489521	72578C	6
BK489521	KB3165	6
BK489521	57912	6
BK489521	81.50610.6216	6
BK489521	81.50610.6194	6
BK498970	81506106067	3
BK498970	81.50610.6067	3
BK498970	70615C	3
BK500461	79214C	4
BK500461	81.50610.6207	4
BK500461	81506106207	4
BK500461	81.50610.6175	4
BK500461	81506106175	4
BK500461	72974C	4
BK500461	72338C	4
BK500471	81506106208	4
BK500471	72973C	4
BK500471	72337C	4
BK500471	81.50610.6174	4
BK500471	81506106174	4
BK500471	81.50610.6208	4
BK500471	79213C	4

BK Nr.	Referenz Nr.	Page
BK5172001	895151	170
BK5172001	81417226045	170
BK5172001	81417226017	170
BK5172001	81417226010	170
BK5172001	81.41722.6045	170
BK5172001	112885	170
BK562660	81506106082	5
BK562660	79194C	5
BK562660	81.50610.6082	5
BK562660	81.50610.6065	5
BK562660	81506106065	5
BK562660	70770C	5
BK563162	81506106189	4
BK563162	KB3185	4
BK563162	81.50610.6189	4
BK563162	81.50610.6109	4
BK563162	81506106109	4
BK563162	72502C	4
BK563162	70912C	4
BK563162	79197C	4
BK563163	KB3690	5
BK563163	70807C	5
BK563163	72506C	5
BK563163	72983C	5
BK563163	81.50610.6079	5
BK563163	81506106079	5
BK563163	81.50610.6191	5
BK563163	81506106191	5
BK563163	81.50610.6219	5
BK563163	81506106219	5
BK563163	79221C	5
BK563171	81506106190	4
BK563171	79198C	4
BK563171	72503	4
BK563171	70911C	4
BK563171	81.50610.6190	4
BK563171	81.50610.6108	4
BK563171	81506106108	4
BK563171	KB3190	4
BK563172	79222C	5
BK563172	81.50610.6218	5
BK563172	81506106218	5
BK563172	81.50610.6192	5
BK563172	81506106192	5
BK563172	81.50610.6080	5
BK563172	81506106080	5
BK563172	KB3695	5
BK563172	72984	5
BK563172	72507C	5
BK563172	70808C	5
BK566260	81506106091	3
BK566260	81.50610.6091	3
BK566260	72515	3
BK566260	70846C	3
BK566260	79202C	3
BK572970	81506106101	3
BK572970	81.50610.6101	3
BK572970	72514C	3
BK572970	70888C	3
BK572970	79201C	3
BK589300	KB3725	10
BK589300	81.50610.6161	10
BK589300	72339C	10
BK589300	10982	10
BK589300	BK9002349	10
BK589300	81506106161	10
BK589300	79195C	10
BK589310	BK9002348	10
BK589310	81506106160	10
BK589310	79196C	10

BK Nr.	Referenz Nr.	Page
BK589310	KB3730	10
BK589310	81.50610.6160	10
BK589310	72340C	10
BK589310	10983	10
BK6100234	Q89131110444	339
BK6100234	Q8.913.111.0444	339
BK6100234	N1011014313	339
BK6100234	N1.01101.4313	339
BK6100234	93163214	339
BK6100234	4472435160	339
BK6100234	4472335160	339
BK6100234	0003560401	339
BK6100234	000 356 04 01	339
BK6100302	81443013182	337
BK6100302	81443010169	337
BK6100302	81.44301.0169	337
BK6100303	81.35701.0147	338
BK6100303	81357010147	338
BK6100305	81.35701.0155	338
BK6100305	BK6101305	338
BK6100305	81357010155	338
BK6100309	81.44301.0107	339
BK6100309	81443010107	339
BK6100309	83.44301.0000	339
BK6100309	83443010000	339
BK6100310	83357010004	338
BK6100310	83.35701.0004	338
BK6100310	81357010128	338
BK6100310	81357010081	338
BK6100310	81357010028	338
BK6100310	81.35701.0128	338
BK6100310	81.35701.0081	338
BK6100310	81.35701.0028	338
BK6100320	81.35701.0141	338
BK6100320	81357010141	338
BK6100323	81443010146	339
BK6100323	81.44301.0146	339
BK6100330	81.36501.0091	338
BK6100330	81.36501.0107	338
BK6100330	81365010091	338
BK6100330	81365010107	338
BK6100332	81443010182	337
BK6100332	81.44301.0182	337
BK6100333	81.44301.0159	339
BK6100333	81.44301.0179	339
BK6100333	81443010159	339
BK6100333	81443010179	339
BK6100333	75228	339
BK6100348	81.35701.3174	339
BK6100348	81357013174	339
BK6100349	81443010176	340
BK6100349	81.44301.0176	340
BK6100350	81.35701.0165	340
BK6100350	81357010165	340
BK6101305	81357010155	337
BK6101305	81.35701.0155	337
BK6101305	BK6100305	337
BK6101306	81357013111	338
BK6101306	81357010159	338
BK6101306	81357010111	338
BK6101306	81.35701.3111	338
BK6101306	81.35701.0159	338
BK6101306	81.35701.0111	338
BK6120009	5001831481	64
BK6120009	5001832580	64
BK6120009	713090	64
BK6120009	81953016184	64
BK6120009	81953016251	64
BK6120009	81953016276	64
BK6120009	917122	64

Original-Ersatzteilnummer dienen lediglich Vergleichszwecken. Sie dürfen nicht in Lieferscheinen und Rechnungen an die Fahrzeughalter oder Wiederverkäufer erscheinen.

BK Nr.	Referenz Nr.	Page
BK6120009	CV-ES-0914	64
BK6120009	GL10533	64
BK6120009	JTE4006	64
BK6120009	4688948	64
BK6120009	2377501	64
BK6120009	0003401207	64
BK6120009	0013301835	64
BK6120009	0186609	64
BK6120009	0196620	64
BK6120009	04688948	64
BK6120009	10021	64
BK6120009	1172201	64
BK6120009	1172202	64
BK6120009	198485	64
BK6120009	20931	64
BK6120114	81619066010	333
BK6120114	81.61906.6010	333
BK6120114	51779707025	333
BK6120114	51779707014	333
BK6120114	51779707011	333
BK6120114	51.77970.7014	333
BK6120114	51.77970.7011	333
BK6120117	51.77970.7028	333
BK6120117	51779707028	333
BK6120117	81.61906.6012	333
BK6120117	81619066012	333
BK6120118	8FK351135-231	333
BK6120118	51779707026	333
BK6120118	51779707015	333
BK6120118	51.77970.7026	333
BK6120118	51.77970.7015	333
BK6120272	98340449	326
BK6120272	85900012286	326
BK6120272	85900012272	326
BK6120272	5841333240	326
BK6120272	5841333233	326
BK6120272	5841333233	326
BK6120272	5840333240	326
BK6120272	5840333233	326
BK6120272	5840 333 233	326
BK6120272	190003070068	326
BK6120272	190003070039	326
BK6120272	190003070039	326
BK6120337	88255030091	168
BK6120337	81274210244	168
BK6120337	81274210163	168
BK6120337	591506041	168
BK6120337	BK9000268	168
BK6120337	4410441020	168
BK6120337	4410441030	168
BK6120337	4410441040	168
BK6120337	4410441050	168
BK6120337	4410441080	168
BK6120337	5010143099	168
BK6120337	504103341	168
BK6120337	504255336	168
BK6120337	BK8200199	168
BK6120337	4410441010	168
BK6120337	4410440020	168
BK6120337	0015421718	168
BK6120337	0035422518	168
BK6120337	0484205006	168
BK6120337	0484205006N00	168
BK6120337	1448083	168
BK6120337	1506009	168
BK6120337	1541703	168
BK6120337	1737516	168
BK6120337	4410400150	168
BK6120337	4410400130	168
BK6120337	1898652	168

BK Nr.	Referenz Nr.	Page
BK6120337	1781199	168
BK6120337	1738460	168
BK6120691	98555	322
BK6120691	93161691	322
BK6120691	82339016001	322
BK6120691	81966016000	322
BK6120691	5001843157	322
BK6120691	298160	322
BK6120691	198797	322
BK6120691	1315298001	322
BK6120691	1289527	322
BK6121002	51126	74
BK6121002	5949782586	74
BK6121002	730280	74
BK6121002	81.43271.0081	74
BK6121002	BK2876221SP	74
BK6121002	81432710081	74
BK6121002	44261	74
BK6121002	3963230050	74
BK6121002	2521481	74
BK6121002	124602	74
BK6121002	100870	74
BK6121002	252 1481	74
BK6121002	BK2850521SP	74
BK6121002	396 323 00 50	74
BK6121833	5801612480	204
BK6121833	51974450033	204
BK6121833	4800661	204
BK6121833	04800661	204
BK6121841	1350343	398
BK6121841	1327272	398
BK6121841	1272653	398
BK6121841	L37516028	398
BK6121841	BK8400919	398
BK6121841	8142919	398
BK6121841	81252296052	398
BK6121841	81252296051	398
BK6121841	5001847588	398
BK6121841	93161844	398
BK6121841	9EL152889001	398
BK6121841	1352746	398
BK6121841	1440214	398
BK6121841	42531584	398
BK6121841	5000296594	398
BK6125171	42115171	279
BK6125171	42558168	279
BK6125171	5001850311	279
BK6125171	6216/C3	279
BK6125171	6216C3	279
BK6125171	7401652604	279
BK6125171	7421001091	279
BK6125171	81.93410.0099	279
BK6125171	81934100099	279
BK6125171	9002296	279
BK6125171	N000000000759	279
BK6125171	N000625036216	279
BK6125171	VKT8937	279
BK6125171	2991608	279
BK6125171	20910601	279
BK6125171	1731774	279
BK6125171	0009815520	279
BK6125171	0009818220	279
BK6125171	0099813025	279
BK6125171	06.31420.0802	279
BK6125171	06.31421.0803	279
BK6125171	06.31429.0123	279
BK6125171	06314200802	279
BK6125171	06314210803	279
BK6125171	06314290123	279
BK6125171	0635332066	279

BK Nr.	Referenz Nr.	Page
BK6125171	0750116197	279
BK6125171	0750116404	279
BK6125171	1365582	279
BK6252007	83437016007	280
BK6252007	83.43701.6007	280
BK6252007	81437016304	280
BK6252007	81.43701.6304	280
BK6282009	101 751	171
BK6282009	81.43701.6143	171
BK6282009	81.43701.6378	171
BK6282009	CB0086	171
BK6282009	895149	171
BK6282009	81437016378	171
BK6282009	81437016375	171
BK6282009	81437016143	171
BK6282009	81.43701.6375	171
BK6282009	27-167-0	171
BK6282009	271670	171
BK6282009	101751	171
BK6752003	81437016681	179
BK6752003	81.43701.6681	179
BK6752003	88-1614	179
BK6752003	881614	179
BK6752003	890130B	179
BK6752003	80437016005	179
BK6752003	80.43701.6005	179
BK6752004	81.43701.6090	179
BK6752004	81437016090	179
BK6752004	83437016004	179
BK6752004	83.43701.6004	179
BK6752007	81.43701.6541	178
BK6752007	84.43701.6003	178
BK6752007	81.43701.6232	178
BK6752007	81.43701.6217	178
BK6752007	81437016167	178
BK6752007	81.43701.6167	178
BK6752007	81.43701.6163	178
BK6752007	81.43701.6319	178
BK6752007	81.43701.6360	178
BK6752007	81.43701.6322	178
BK6752007	81437016542	178
BK6752007	81.43701.6542	178
BK6752007	106002	178
BK6752007	106 002	178
BK6752007	101894	178
BK6752007	101 894	178
BK6752007	81.43701.6317	178
BK6752007	81437016322	178
BK6752007	81437016320	178
BK6752007	81.43701.6320	178
BK6752007	81.43701.6323	178
BK6752007	624313760	178
BK6752007	81.43701.6230	178
BK6752007	81437016316	178
BK6752007	81.43701.6316	178
BK6752007	81.43701.6162	178
BK6752007	81.43701.6321	178
BK6752007	81437016321	178
BK6752007	81.43701.6409	178
BK6752007	81.43701.6166	178
BK6752007	81.43701.6607	178
BK6752007	112 879	178
BK6752007	112879	178
BK6752007	101 893	178
BK6752007	101893	178
BK6752007	624313850	178
BK6752007	81.43701.6234	178
BK6752007	81.43701.6219	178
BK6752007	106 148	178
BK6752007	B5259	178

BK Nr.	Referenz Nr.	Page
BK6752007	81437016319	178
BK6752007	81437016318	178
BK6752007	81437016317	178
BK6752007	81437016234	178
BK6752007	81437016232	178
BK6752007	81437016230	178
BK6752007	81437016219	178
BK6752007	81437016217	178
BK6752007	81437016166	178
BK6752007	81437016163	178
BK6752007	81437016162	178
BK6752007	84437016003	178
BK6752007	81437016607	178
BK6752007	81437016572	178
BK6752007	106148	178
BK6752007	101892	178
BK6752007	901862	178
BK6752007	81437016323	178
BK6752007	81437016360	178
BK6752007	81437016393	178
BK6752007	81437016324	178
BK6752007	81.43701.6324	178
BK6752007	81437016325	178
BK6752007	81.43701.6325	178
BK6752007	81437016539	178
BK6752007	81.43701.6539	178
BK6752007	81437016538	178
BK6752007	81.43701.6538	178
BK6752007	81.43701.6266	178
BK6752007	81437016266	178
BK6752007	81437016409	178
BK6752007	81437016541	178
BK6752007	81437016543	178
BK6752007	90-1862	178
BK6752007	81.43701.6393	178
BK6752007	101 892	178
BK6752007	81.43701.6318	178
BK6752007	81.43701.6543	178
BK6752008	901936	179
BK6752008	90-1936	179
BK6752008	81.43701.6388	179
BK6752008	81437016462	179
BK6752008	81437016388	179
BK6752008	81.43701.6462	179
BK6782001	81.43701.6597	175
BK6782001	81.43701.6598	175
BK6782001	81.43701.6600	175
BK6782001	112 859	175
BK6782001	900272	175
BK6782001	4347	175
BK6782001	JHZ5040	175
BK6782001	90-2059	175
BK6782001	T1093	175
BK6782001	902059	175
BK6782001	890661	175
BK6782001	112859	175
BK6782001	408480	175
BK6782001	40-848-0	175
BK6782001	81.43701.6612	175
BK6782001	81437016597	175
BK6782001	81437016598	175
BK6782001	81437016600	175
BK6782001	81437016612	175
BK6782003	30A630	176
BK6782003	2003	176
BK6782003	88-1693	176
BK6782003	T1266	176
BK6782003	JHZ5151	176
BK6782003	30-A63-0	176
BK6782003	940057	176

Original-Ersatzteilnummer dienen lediglich Vergleichszwecken. Sie dürfen nicht in Lieferscheinen und Rechnungen an die Fahrzeughalter oder Wiederverkäufer erscheinen.

BK Nr.	Referenz Nr.	Page
BK6782003	131 750	176
BK6782003	890781	176
BK6782003	881693	176
BK6782003	81437016902	176
BK6782003	81.43701.6902	176
BK6782003	131750	176
BK6782009	101986	179
BK6782009	101 986	179
BK6782009	50-393-0	179
BK6782009	503930	179
BK6782009	4348	179
BK6782009	JHZ5175	179
BK6782009	81.43701.6348	179
BK6782009	81437016347	179
BK6782009	890696	179
BK6782009	81437016348	179
BK6782009	81.43701.6347	179
BK6782009	901529	179
BK6782009	T5041	179
BK6782009	90-1529	179
BK6782010	92201016	179
BK6782010	92-201016	179
BK6782010	81437016501	179
BK6782010	81.43701.6501	179
BK7201500	51.06630.0067	236
BK7201500	51066300067	236
BK7202027	81.06630.6070	237
BK7202027	81066306070	237
BK7202086	51.06630.0072	232
BK7202086	51066017010	232
BK7202086	51066017013	232
BK7202086	51066300064	232
BK7202086	51066300069	232
BK7202086	51.06630.0069	232
BK7202086	51.06630.0064	232
BK7202086	51.06601.7013	232
BK7202086	BK7203000	232
BK7202086	51066300072	232
BK7202086	2100032031	232
BK7202086	51.06601.7010	232
BK7202202	81066160001	233
BK7202202	81.06616.0001	233
BK7202202	6110206600	233
BK7202202	6101399	233
BK7202222	8MV376727301	233
BK7202222	81066306039	233
BK7202222	81.06630.6039	233
BK7202222	6120406603	233
BK7202222	6112106603	233
BK7202222	6101415	233
BK7202225	8MV376727281	234
BK7202225	81066306038	234
BK7202225	81.06630.6038	234
BK7202225	6111406603	234
BK7202225	6101406	234
BK7202300	8MV376727351	233
BK7202300	81066306045	233
BK7202300	81.06630.6045	233
BK7202300	6120006603	233
BK7202300	6101441	233
BK7202460	8MV376728131	233
BK7202460	81066306072	233
BK7202460	81.06630.6072	233
BK7202460	6137306603	233
BK7202460	6135706603	233
BK7202460	6101545	233
BK7202800	51066300068	234
BK7202800	51066300061	234
BK7202800	51066300055	234
BK7202800	51.06630.0068	234

BK Nr.	Referenz Nr.	Page
BK7203000	51066300072	234
BK7203000	51.06601.7013	234
BK7203000	51.06630.0064	234
BK7203000	51.06630.0069	234
BK7203000	51.06630.0072	234
BK7203000	51066017010	234
BK7203000	51066017013	234
BK7203000	51066300064	234
BK7203000	51066300069	234
BK7203000	2100032031	234
BK7203000	51.06601.7010	234
BK7203000	BK7202086	234
BK7203100	51066300007	235
BK7203100	51.06630.0007	235
BK7203200	51066309037	236
BK7203200	51066300071	236
BK7203200	51066300058	236
BK7203200	51066300049	236
BK7203200	51066300037	236
BK7203200	51.06630.9037	236
BK7203200	51.06630.0071	236
BK7203200	51.06630.0058	236
BK7203200	51.06630.0049	236
BK7203200	51.06630.0037	236
BK7204080	8MV376731141	236
BK7204080	6330700600	236
BK7204080	6300292	236
BK7204080	51066300043	236
BK7204080	51066300042	236
BK7204080	51.06630.0043	236
BK7204080	51.06630.0042	236
BK7205740	51.06630.0066	236
BK7205740	51.06630.0070	236
BK7205740	51066017003	236
BK7205740	51066017006	236
BK7205740	51066017008	236
BK7205740	51066300059	236
BK7205740	51.06630.0065	236
BK7205740	51.06630.0062	236
BK7205740	51.06630.0060	236
BK7205740	51.06630.0059	236
BK7205740	51.06601.7008	236
BK7205740	51.06601.7006	236
BK7205740	51.06601.7003	236
BK7205740	2100028031	236
BK7205740	51066300060	236
BK7205740	51066300062	236
BK7205740	51066300065	236
BK7205740	51066300066	236
BK7205740	51066300070	236
BK7205740	6400476	236
BK7205740	8MV376731281	236
BK7205748	51066017009	232
BK7205748	51.06601.7009	232
BK7205750	BK7205758	234
BK7205750	51066300115	234
BK7205750	51066007033	234
BK7205750	51066017019	234
BK7205750	51066300076	234
BK7205750	51066300108	234
BK7205750	51.06600.7026	234
BK7205750	51.06600.7033	234
BK7205750	2100040431	234
BK7205750	51066007026	234
BK7205750	51.06630.0115	234
BK7205750	51.06630.0108	234
BK7205750	51.06630.0076	234
BK7205750	51.06601.7019	234
BK7205758	51.06630.0076	233
BK7205758	51.06630.0108	233

BK Nr.	Referenz Nr.	Page
BK7205758	51.06630.0115	233
BK7205758	51066007026	233
BK7205758	2100040431	233
BK7205758	BK7205750	233
BK7205758	51.06601.7019	233
BK7205758	51.06600.7033	233
BK7205758	51066300115	233
BK7205758	51066007033	233
BK7205758	51066017019	233
BK7205758	51066300076	233
BK7205758	51066300108	233
BK7205758	51.06600.7026	233
BK7205760	BK7205768	234
BK7205760	51066300073	234
BK7205760	51066017020	234
BK7205760	51066300077	234
BK7205760	51.06601.7020	234
BK7205760	51.06630.0073	234
BK7205760	51.06630.0077	234
BK7205760	51066017015	234
BK7205760	2100043231	234
BK7205760	51.06601.7015	234
BK7205760	BK12133FC	234
BK7205768	51066017015	232
BK7205768	2100043231	232
BK7205768	51.06601.7015	232
BK7205768	BK12133FC	232
BK7205768	51.06630.0077	232
BK7205768	51.06630.0073	232
BK7205768	51.06601.7020	232
BK7205768	51066300077	232
BK7205768	51066017020	232
BK7205768	51066300073	232
BK7205768	BK7205760	232
BK7205780	51.06600.7030	235
BK7205780	51.06630.0093	235
BK7205780	51.06630.0112	235
BK7205780	51066007030	235
BK7205780	51066300093	235
BK7205780	BK7205788	235
BK7205780	51066300112	235
BK7205788	51.06630.0093	232
BK7205788	51.06600.7030	232
BK7205788	51066300112	232
BK7205788	51066300093	232
BK7205788	51066007030	232
BK7205788	51.06630.0112	232
BK7205788	BK7205780	232
BK7205790	51066300130	234
BK7205790	51066300129	234
BK7205790	51066300106	234
BK7205790	51066300096	234
BK7205790	51.06630.0130	234
BK7205790	51.06630.0129	234
BK7205790	51.06630.0106	234
BK7205790	51.06630.0096	234
BK7205808	51066007025	233
BK7205808	51.06630.0131	233
BK7205808	51.06630.0107	233
BK7205808	51.06600.7025	233
BK7205808	51066300131	233
BK7205808	51066300107	233
BK7205808	BK7205810	233
BK7205810	BK7205808	235
BK7205810	51066300107	235
BK7205810	51066300131	235
BK7205810	51.06600.7025	235
BK7205810	51.06630.0107	235
BK7205810	51.06630.0131	235
BK7205810	51066007025	235

BK Nr.	Referenz Nr.	Page
BK7205820	51066300119	235
BK7205820	51.06630.0119	235
BK7205850	51.06630.0124	235
BK7205850	51.06630.0127	235
BK7205850	51066300124	235
BK7205850	51066300127	235
BK7206030	51.06630.0047	235
BK7206030	51066300047	235
BK7400796	85619201001	334
BK7400796	85.61920.1001	334
BK7400796	1287796	334
BK7404789	83840585	402
BK7404789	83840513	402
BK7404789	81.25228.6975	402
BK7404789	81.25228.6036	402
BK7404789	81.25228.6034	402
BK7404789	81.25228.6029	402
BK7404789	81.25228.6025	402
BK7404789	81.25228.6024	402
BK7404789	81.25225.6465	402
BK7404789	1209349	402
BK7404789	1283371	402
BK7404789	1284211	402
BK7404789	1291216	402
BK7404789	1304789	402
BK7404789	2VD008204171	402
BK7404789	81.25225.6442	402
BK7500008	0303392	216
BK7500008	030 3392	216
BK7500008	57262	216
BK7500008	81.95801.0175	216
BK7500008	81958010175	216
BK7500008	000 254 00 17	216
BK7500008	0002540017	216
BK7500030	81503010265	
BK7500030	81.50301.0265	
BK7500030	81503010263	
BK7500030	81.50301.0263	
BK7500030	81.50301.0113	
BK7500030	81503010113	
BK7500030	81.50301.0267	
BK7500030	81503010267	
BK7500030	81.50301.0269	
BK7500030	3464231136	
BK7500030	BK9000001	
BK7500030	81503010269	
BK7500030	346 423 11 36	
BK7500030	623 423 01 36	
BK7500030	6234230136	
BK7500031	81503010262	1
BK7500031	81.50301.0262	1
BK7500031	81.50301.0112	1
BK7500031	BK9000000	1
BK7500031	3464231236	1
BK7500031	81503010112	1
BK7500031	81.50301.0264	1
BK7500031	81503010264	1
BK7500031	81.50301.0268	1
BK7500031	81.50301.0270	1
BK7500031	81503010270	1
BK7500031	346 423 12 36	1
BK7500031	623 423 02 36	1
BK7500031	6234230236	1
BK7500031	81503010268	1
BK7500040	1961501	64
BK7500040	19615 01	64
BK7500040	NK1043	64
BK7500040	10065	64
BK7500040	5605300511	64
BK7500040	81953016295	64

Original-Ersatzteilnummer dienen lediglich Vergleichszwecken. Sie dürfen nicht in Lieferscheinen und Rechnungen an die Fahrzeughalter oder Wiederverkäufer erscheinen.

BK Nr.	Referenz Nr.	Page
BK7500040	19615	64
BK7500040	23125 01	64
BK7500040	2312501	64
BK7500040	23125	64
BK7500040	0187467	64
BK7500040	925122	64
BK7500040	50839	64
BK7500040	JTE0101	64
BK7500040	81.95301.6295	64
BK7500040	99707030168	64
BK7500040	101347	64
BK7500040	113251	64
BK7500040	02.180.81.30.0	64
BK7500040	0218081300	64
BK7500040	6.851.491.000	64
BK7500040	6851491000	64
BK7500040	8408377	64
BK7500040	99708408377	64
BK7500040	F4560S	64
BK7500040	634303130	64
BK7500040	2205000400	64
BK7500040	2 205 0004 00	64
BK7500040	0004601748	64
BK7500040	000 460 17 48	64
BK7500072	4253 8384	64
BK7500072	42538384	64
BK7500072	1 685 552	64
BK7500072	1685552	64
BK7500072	229872	64
BK7500072	10018	64
BK7500072	25353 01	64
BK7500072	2535301	64
BK7500072	25353	64
BK7500072	62333	64
BK7500072	62430	64
BK7500072	JTE0141	64
BK7500072	918500	64
BK7500072	81953016286	64
BK7500072	81.95301.6286	64
BK7500072	7420937674	64
BK7500072	1358793	64
BK7500072	629 338 00 10	64
BK7500072	6293380010	64
BK7500072	20 937 674	64
BK7500072	20937674	64
BK7500072	1 534 756	64
BK7500072	1534756	64
BK7500072	1 488 890	64
BK7500072	74 20 937 674	64
BK7500072	2115316	64
BK7500072	2 115 316	64
BK7500072	1 358 793	64
BK7500072	1488890	64
BK7500074	54793	16
BK7500074	346 421 11 71	16
BK7500074	346 421 11 74	16
BK7500074	3464211174	16
BK7500074	3464211171	16
BK7500074	81502120036	16
BK7500074	81502120032	16
BK7500074	81.50212.0036	16
BK7500074	81.50212.0032	16
BK7500074	4974210074	16
BK7500074	497 421 00 74	16
BK7500219	65419	14
BK7500219	81502016178	14
BK7500219	81.50201.6193	14
BK7500219	81.50201.6178	14
BK7500219	81502016193	14
BK7500219	350 420 03 19	14
BK7500219	659 420 03 19	14
BK7500219	620 420 00 19	14
BK7500219	6594200319	14
BK7500219	6204200219	14
BK7500219	6204200019	14
BK7500219	620 420 02 19	14
BK7500219	3504200319	14
BK7500291	81255250087	158
BK7500291	0501210910	158
BK7500291	0002610291	158
BK7500291	000 261 02 91	158
BK7500374	346 421 12 74	16
BK7500374	3464211274	16
BK7500374	59074	16
BK7500374	81502110030	16
BK7500374	81502110023	16
BK7500374	81502110022	16
BK7500374	81502110021	16
BK7500374	81.50211.0030	16
BK7500374	307 421 00 74	16
BK7500374	3074210074	16
BK7500374	81.50211.0021	16
BK7500374	81.50211.0022	16
BK7500374	81.50211.0023	16
BK7500532	84271200027	328
BK7500532	81271200016	328
BK7500532	416132	328
BK7500532	361637	328
BK7500532	215501000000	328
BK7500532	1593140	328
BK7500532	0657664	328
BK7500532	0065424617	328
BK7500532	0055429417	328
BK7500548	50 01 836 801	65
BK7500548	5001836801	65
BK7500548	X860534903322	65
BK7500548	3141530R91	65
BK7500548	82953016004	65
BK7500548	82.95301.6004	65
BK7500548	3103300435	65
BK7500548	310 330 04 35	65
BK7500548	3103300835	65
BK7500548	310 330 08 35	65
BK7500548	10503	65
BK7500548	040537B	65
BK7500548	JTE2701	65
BK7500548	10 71 0049	65
BK7500548	925107	65
BK7500548	0180730	65
BK7500548	L23101	65
BK7500548	11391	65
BK7500548	11391 01	65
BK7500548	FL017B	65
BK7500548	FL017-B	65
BK7500548	TA1533	65
BK7500548	3103301335	65
BK7500548	310 330 13 35	65
BK7500548	11-ES-6271	65
BK7500548	11ES6271	65
BK7500548	1139101	65
BK7500548	10710049	65
BK7500548	0004608548	65
BK7500548	0004604548	65
BK7500548	0004604148	65
BK7500548	0004602148	65
BK7500548	0003305035	65
BK7500548	000 460 85 48	65
BK7500548	44619	65
BK7500548	50335	65
BK7500548	000 330 50 35	65
BK7500548	000 460 21 48	65
BK7500548	000 460 41 48	65
BK7500548	000 460 45 48	65
BK7500548	ME-ES-0643	65
BK7500548	G1128	65
BK7500548	G1-128	65
BK7500548	D5222	65
BK7500548	D52.22	65
BK7500548	925178	65
BK7500709	81255050930	311
BK7500709	41300	311
BK7500709	0015457409	311
BK7500709	0015454709	311
BK7500709	0015451709	311
BK7501836	81503010225	1
BK7501836	81503010153	1
BK7501836	81503010109	1
BK7501836	81.50301.0225	1
BK7501836	81.50301.0153	1
BK7501836	81.50301.0109	1
BK7501836	3074210036	1
BK7501836	3054211836	1
BK7501836	305 421 18 36	1
BK7501836	307 421 00 36	1
BK7501936	81503010110	1
BK7501936	81503010154	1
BK7501936	81503010226	1
BK7501936	307 421 01 36	1
BK7501936	81.50301.0226	1
BK7501936	81.50301.0154	1
BK7501936	81.50301.0110	1
BK7501936	3074210136	1
BK7501936	3054211936	1
BK7501936	305 421 19 36	1
BK7600101	002460768080	84
BK7600101	0024604080	84
BK7600101	0014664301	84
BK7600101	0014606080	84
BK7600101	0024607680	84
BK7600101	0024665701	84
BK7600101	1148201	84
BK7600101	2836801	84
BK7600101	28368	84
BK7600101	5420032100	84
BK7600101	0004666701	84
BK7600101	000466670180	84
BK7600101	0004666680	84
BK7600101	000 466 67 01	84
BK7600101	BK7600109	84
BK7600101	BK7600103	84
BK7600101	542003210	84
BK7600101	7673955116	84
BK7600101	7684955198	84
BK7600101	81471016008	84
BK7600101	0004601480	84
BK7600101	0004602480	84
BK7600101	0004606680	84
BK7600103	81471016008	84
BK7600103	0004601480	84
BK7600103	0004602480	84
BK7600103	0004606680	84
BK7600103	7684955198	84
BK7600103	7673955116	84
BK7600103	542003210	84
BK7600103	BK7600109	84
BK7600103	BK7600101	84
BK7600103	001 466 43 01	84
BK7600103	0004666680	84
BK7600103	000466670180	84
BK7600103	0004666701	84
BK7600103	5420032100	84
BK7600103	28368	84
BK7600103	2836801	84
BK7600103	1148201	84
BK7600103	0024665701	84
BK7600103	0024607680	84
BK7600103	002460768080	84
BK7600103	0024604080	84
BK7600103	0014664301	84
BK7600103	0014606080	84
BK7600109	0024604080	84
BK7600109	0014664301	84
BK7600109	0014606080	84
BK7600109	0004666701	84
BK7600109	002460768080	84
BK7600109	0024607680	84
BK7600109	0024665701	84
BK7600109	1148201	84
BK7600109	2836801	84
BK7600109	28368	84
BK7600109	5420032100	84
BK7600109	000466670180	84
BK7600109	0004666680	84
BK7600109	001 466 18 01	84
BK7600109	0014661801	84
BK7600109	BK7600101	84
BK7600109	BK7600103	84
BK7600109	542003210	84
BK7600109	7673955116	84
BK7600109	7684955198	84
BK7600109	81471016008	84
BK7600109	0004601480	84
BK7600109	0004602480	84
BK7600109	0004606680	84
BK7600401	BK7600405	84
BK7600401	Q8.225.000.1360	84
BK7600401	Q82250001360	84
BK7600401	81.47101.6189	84
BK7600401	81.47101.6039	84
BK7600401	81.47101.6052	84
BK7600401	81.47101.9189	84
BK7600401	81471019189	84
BK7600401	81471016189	84
BK7600401	81471016052	84
BK7600401	7674955145	84
BK7600401	7674955519	84
BK7600401	7685955185	84
BK7600401	7685955152	84
BK7600401	81.47101.6031	84
BK7600401	81471016031	84
BK7600401	81471016039	84
BK7600402	81471016162	85
BK7600402	81471019137	85
BK7600402	BK7600403	85
BK7600402	N1011005183	85
BK7600402	Q8.225.000.1630	85
BK7600402	Q8.225.000.2180	85
BK7600402	Q82250001630	85
BK7600402	Q82250002180	85
BK7600402	81471016137	85
BK7600402	81471016122	85
BK7600402	542002310	85
BK7600402	7674955114	85
BK7600402	7674955134	85
BK7600402	7685955102	85
BK7600402	7685955180	85
BK7600402	81.47101.6122	85
BK7600402	81471016002	85
BK7600402	81471016007	85
BK7600403	7685955180	85

Original-Ersatzteilnummer dienen lediglich Vergleichszwecken. Sie dürfen nicht in Lieferscheinen und Rechnungen an die Fahrzeughalter oder Wiederverkäufer erscheinen.

BK Nr.	Referenz Nr.	Page
BK7600403	7685955102	85
BK7600403	7674955134	85
BK7600403	7674955114	85
BK7600403	542002310	85
BK7600403	Q82250002180	85
BK7600403	81.47101.6137	85
BK7600403	BK7600402	85
BK7600403	81471016002	85
BK7600403	81471016007	85
BK7600403	Q82250001630	85
BK7600403	Q8.225.000.2180	85
BK7600403	Q8.225.000.1630	85
BK7600403	N1011005183	85
BK7600403	81471019137	85
BK7600403	81471016162	85
BK7600403	81471016137	85
BK7600403	81471016122	85
BK7600404	81471016168	85
BK7600404	81471016170	85
BK7600404	81471016180	85
BK7600404	81471019082	85
BK7600404	81471019103	85
BK7600404	81471019121	85
BK7600404	81471019136	85
BK7600404	81471019161	85
BK7600404	81991783154	85
BK7600404	99444525	85
BK7600404	81471016161	85
BK7600404	81471016140	85
BK7600404	81471016136	85
BK7600404	542002210	85
BK7600404	7685955125	85
BK7600404	8001516	85
BK7600404	81.47101.6136	85
BK7600404	81471016082	85
BK7600404	81471016086	85
BK7600404	81471016090	85
BK7600404	81471016103	85
BK7600404	81471016116	85
BK7600404	81471016121	85
BK7600405	81471016052	85
BK7600405	81471016039	85
BK7600405	7685955152	85
BK7600405	7685955185	85
BK7600405	Q82250001360	85
BK7600405	81471016189	85
BK7600405	81471019189	85
BK7600405	Q8.225.000.1360	85
BK7600405	7674955145	85
BK7600405	7674955519	85
BK7600405	BK7600401	85
BK7600405	81.47101.6189	85
BK7600406	81471016190	84
BK7600406	81.47101.6190	84
BK7600406	7685955153	84
BK7700186	8194959	345
BK7700186	85109568	345
BK7700186	8510956-8	345
BK7700186	JHM720249/JHM720210Q	345
BK7700186	JHM720249JHM720210Q	345
BK7700186	JHM720249JHM720210	345
BK7700186	N1.01101.4046	345
BK7700186	N1011014046	345
BK7700186	VKHB2186	345
BK7700186	36934200006	345
BK7700186	36.93420.0006	345
BK7700186	0003520014	345
BK7700186	0023336046	345
BK7700186	0023336046	345
BK7700186	0023336123	345

BK Nr.	Referenz Nr.	Page
BK7700186	0750117339	345
BK7700186	1105776	345
BK7700186	201038	345
BK7700186	3247910230	345
BK7700186	3247910250	345
BK7700212	VKT8935	348
BK7700212	N000625036212	348
BK7700212	6212C3	348
BK7700212	6212/C3	348
BK7700212	390063	348
BK7700212	06314200402	348
BK7700212	06.31420.0402	348
BK7700212	0059816625	348
BK7700212	0059816025	348
BK7700212	0059815925	348
BK7700212	000625036212	348
BK7700218	87.52310.1710	344
BK7700218	87523101710	344
BK7700218	Q66911300000	344
BK7700218	VKHB2248	344
BK7700218	30218	344
BK7700218	30 218	344
BK7700218	1102858	344
BK7700218	06324890021	344
BK7700218	06324804800	344
BK7700218	06.32480.4800	344
BK7700219	Q66911305000	347
BK7700219	Q6.691.130.5000	347
BK7700219	33949	347
BK7700219	30219J2	347
BK7700219	30219A	347
BK7700219	30 219 A	347
BK7700219	0635371035	347
BK7700219	06324890022	347
BK7700219	06.32489.0022	347
BK7700221	VKHB2215	348
BK7700221	5000020631	348
BK7700221	30221J2	348
BK7700221	30221A	348
BK7700221	30 221 J2	348
BK7700221	130167	348
BK7700221	1102864	348
BK7700221	06324890023	348
BK7700221	01102864	348
BK7700288	81934200349	341
BK7700288	BTF-0021A	341
BK7700288	BTF0021D	341
BK7700288	BTF-0021D	341
BK7700288	VKBA5377	341
BK7700288	81934200330	341
BK7700288	81934200288	341
BK7700288	81906200086	341
BK7700288	201012	341
BK7700288	81.90620.0086	341
BK7700288	81.93420.0288	341
BK7700288	81.93420.0330	341
BK7700288	81.93420.0349	341
BK7700313	31313J2	341
BK7700313	31313J2/QCL7C	341
BK7700313	1907895	341
BK7700313	31313	341
BK7700313	31313/546439	341
BK7700313	31 313/546439	341
BK7700313	1905410	341
BK7700313	1905335	341
BK7700313	31313J2QCL7C	341
BK7700313	538466	341
BK7700313	Q8.321.999.6630	341
BK7700313	BK7701313	341
BK7700313	87523500900	341

BK Nr.	Referenz Nr.	Page
BK7700313	87.52350.0900	341
BK7700313	8228540	341
BK7700313	81934200097	341
BK7700313	81.93420.0097	341
BK7700313	546439	341
BK7700313	VKT8761	341
BK7700313	Q83219996630	341
BK7700313	06.32499.0022	341
BK7700313	06.32490.5900	341
BK7700313	0538466	341
BK7700313	0189819205	341
BK7700313	0139816205	341
BK7700313	0039810605	341
BK7700313	0029814505	341
BK7700313	0019800502	341
BK7700313	06.32499.0088	341
BK7700313	06324905900	341
BK7700313	181099	341
BK7700313	129289	341
BK7700313	0750117529	341
BK7700313	0750117332	341
BK7700313	0735370298	341
BK7700313	0635375007	341
BK7700313	06324990088	341
BK7700313	06324990022	341
BK7700413	805003CAH195	341
BK7700413	SET1321	341
BK7700413	BTH0057	341
BK7700413	BTH-0057	341
BK7700413	VKBA 5419	341
BK7700413	81.93420.0354	341
BK7700413	81.93420.0344	341
BK7700413	VKBA5419	341
BK7700413	81934200354	341
BK7700413	81934200344	341
BK7700413	805003CA.H195	341
BK7700446	VKBA5416	345
BK7700446	81934200346	345
BK7700446	81.93420.0346	345
BK7700446	804162A	345
BK7701024	VKBA 3551	346
BK7701024	9982 5736	346
BK7701024	4247 0845	346
BK7701024	504288649	346
BK7701024	42470845	346
BK7701024	BTH1024C	346
BK7701024	99825736	346
BK7701024	931015	346
BK7701024	81934206076	346
BK7701024	81.93420.6076	346
BK7701024	VKBA3551	346
BK7701024	K80758	346
BK7701313	06324990022	348
BK7701313	06324990088	348
BK7701313	0635375007	348
BK7701313	0735370298	348
BK7701313	0750117332	348
BK7701313	0750117529	348
BK7701313	129289	348
BK7701313	06324905900	348
BK7701313	06.32499.0088	348
BK7701313	06.32499.0022	348
BK7701313	06.32490.5900	348
BK7701313	0538466	348
BK7701313	0189819205	348
BK7701313	0139816205	348
BK7701313	0039810605	348
BK7701313	0029814505	348
BK7701313	0019800502	348
BK7701313	181099	348

BK Nr.	Referenz Nr.	Page
BK7701313	BK7700313	348
BK7701313	31 313 J2/QCL7C	348
BK7701313	Q8.321.999.6630	348
BK7701313	87523500900	348
BK7701313	87.52350.0900	348
BK7701313	8228540	348
BK7701313	81934200097	348
BK7701313	81.93420.0097	348
BK7701313	546439	348
BK7701313	538466	348
BK7701313	31313J2QCL7C	348
BK7701313	31313J2	348
BK7701313	Q83219996630	348
BK7701313	VKT8761	348
BK7701313	1905335	348
BK7701313	1905410	348
BK7701313	31313	348
BK7701313	1907895	348
BK7701313	31313J2/QCL7C	348
BK7702010	1905252	343
BK7702010	32 010 X	343
BK7702010	32010X	343
BK7702010	5000391585	343
BK7702010	5000392236	343
BK7702010	5000392236	343
BK7702010	Q6.691.291.0000	343
BK7702010	Q66912910000	343
BK7702010	VKHB2191	343
BK7702010	183466	343
BK7702010	1524988	343
BK7702010	0029811205	343
BK7702010	0069814505	343
BK7702010	0099814105	343
BK7702010	0099816005	343
BK7702010	06.32480.0500	343
BK7702010	06.32489.0130	343
BK7702010	06324800500	343
BK7702010	06324890130	343
BK7702010	130749	343
BK7702011	5000392237	347
BK7702011	5000389250	347
BK7702011	32011XQ	347
BK7702011	32011XM-9X048	347
BK7702011	32011XM9X048	347
BK7702011	32011X/Q	347
BK7702011	32 011 X/Q	347
BK7702011	2D0501319B	347
BK7702011	7162191	347
BK7702011	7181225	347
BK7702011	81.93420.0295	347
BK7702011	VKHB2060	347
BK7702011	Q89199474114	347
BK7702011	Q8.919.947.4114	347
BK7702011	Q66913070000	347
BK7702011	Q6.691.307.0000	347
BK7702011	8550813	347
BK7702011	81934200295	347
BK7702011	8169268	347
BK7702011	293501319	347
BK7702011	1905309	347
BK7702011	0069815605	347
BK7702011	0029816605	347
BK7702011	0029812405	347
BK7702011	0029811305	347
BK7702011	0029806602	347
BK7702011	0029802202	347
BK7702011	0009819002	347
BK7702011	0009809002	347
BK7702011	0079810405	347
BK7702011	0119817705	347

Original-Ersatzteilnummer dienen lediglich Vergleichszwecken. Sie dürfen nicht in Lieferscheinen und Rechnungen an die Fahrzeughalter oder Wiederverkäufer erscheinen.

BK Nr.	Referenz Nr.	Page
BK7702011	0149811605	347
BK7702011	1423700	347
BK7702011	1101597	347
BK7702011	0750117785	347
BK7702011	0750117024	347
BK7702011	06324800600	347
BK7702011	06.32480.0600	347
BK7702011	0179815705	347
BK7702011	0159817705	347
BK7702018	VKHB2170	347
BK7702018	VKT8869	347
BK7702018	0049811705	347
BK7702018	0049814305	347
BK7702018	0059815605	347
BK7702018	0069810005	347
BK7702018	0077060	347
BK7702018	06.32489.0011	347
BK7702018	06.32489.0051	347
BK7702018	7162944	347
BK7702018	5010439301	347
BK7702018	5000254793	347
BK7702018	06324890011	347
BK7702018	06324890051	347
BK7702018	0635370034	347
BK7702018	1103228	347
BK7702018	1699173	347
BK7702018	184623	347
BK7702018	32 018 X/Q	347
BK7702018	32018X/Q	347
BK7702018	32018XQ	347
BK7702019	5000675133	344
BK7702019	5000682662	344
BK7702019	5010241096	344
BK7702019	5010439224	344
BK7702019	5010439224	344
BK7702019	5010534822	344
BK7702019	5010587011	344
BK7702019	N000720032019	344
BK7702019	VKHB2161	344
BK7702019	VKT8426	344
BK7702019	20967828	344
BK7702019	32019X	344
BK7702019	32019XA	344
BK7702019	32 019 XA	344
BK7702019	0019802602	344
BK7702019	0029815405	344
BK7702019	0039815105	344
BK7702019	0069814705	344
BK7702019	0622103	344
BK7702019	06324890012	344
BK7702019	06324890114	344
BK7702019	06324890115	344
BK7702019	0635370003	344
BK7702019	130822	344
BK7702019	1408175	344
BK7702020	0750117670	344
BK7702020	0735370064	344
BK7702020	0699117	344
BK7702020	0635370013	344
BK7702020	1364630	344
BK7702020	184625	344
BK7702020	32 020 X	344
BK7702020	32020X	344
BK7702020	VKHB2306	344
BK7702020	VKT8749	344
BK7702020	06324890122	344
BK7702020	06324890121	344
BK7702020	06324890119	344
BK7702020	0019816405	344
BK7702020	0019817205	344

BK Nr.	Referenz Nr.	Page
BK7702020	0023336050	344
BK7702020	0049817405	344
BK7702020	0069810405	344
BK7702020	0069815505	344
BK7702020	0179817905	344
BK7702020	06.32489.0119	344
BK7702020	06.32489.0121	344
BK7702020	06.32489.0122	344
BK7702021	331974A/Q	342
BK7702021	32021X	342
BK7702021	32021AX	342
BK7702021	32 021 AX	342
BK7702021	23336044	342
BK7702021	1905306	342
BK7702021	1415140	342
BK7702021	1274336-7	342
BK7702021	12743367	342
BK7702021	331974AQ	342
BK7702021	5001843131	342
BK7702021	528595	342
BK7702021	VKT8871	342
BK7702021	VKT8514	342
BK7702021	VKHB2172	342
BK7702021	VKHB2160	342
BK7702021	Q66914530000	342
BK7702021	81934200089	342
BK7702021	8190538	342
BK7702021	8172094	342
BK7702021	81.93420.0089	342
BK7702021	1104922	342
BK7702021	08193819	342
BK7702021	08190538	342
BK7702021	06.32489.0009	342
BK7702021	01905306	342
BK7702021	0109817705	342
BK7702021	0109817005	342
BK7702021	0099819401	342
BK7702021	0039812705	342
BK7702021	0039812505	342
BK7702021	0023336044	342
BK7702021	0009814418	342
BK7702021	06.32489.0030	342
BK7702021	06.32489.0070	342
BK7702021	06.32489.0071	342
BK7702021	0750117815	342
BK7702021	0750117336	342
BK7702021	0735371842	342
BK7702021	0735370153	342
BK7702021	0635370036	342
BK7702021	06324890071	342
BK7702021	06324890070	342
BK7702021	06324890030	342
BK7702021	06324890009	342
BK7702024	71729517172952	343
BK7702024	5840333089	343
BK7702024	5000813736	343
BK7702024	5000293585	343
BK7702024	3247140360	343
BK7702024	722065610	343
BK7702024	81.93420.0183	343
BK7702024	81934200183	343
BK7702024	JXC25381CHDCJXC25723CH	343
BK7702024	N000720032024	343
BK7702024	VKBA5343	343
BK7702024	VKHB2216	343
BK7702024	VKHB2251VKHB2252	343
BK7702024	32024X	343
BK7702024	32 024 X	343
BK7702024	2992017	343
BK7702024	0029814605	343

BK Nr.	Referenz Nr.	Page
BK7702024	0149814405	343
BK7702024	0149815405	343
BK7702024	06.32480.1800	343
BK7702024	06.32489.0063	343
BK7702024	06324801800	343
BK7702024	06324890063	343
BK7702024	0635370031	343
BK7702024	1102860	343
BK7702024	1103360	343
BK7702024	1404538	343
BK7702024	1905273	343
BK7702024	201056201057	343
BK7702132	331933/Q	347
BK7702132	331933Q	347
BK7702132	528983B	347
BK7702132	81.93420.0074	347
BK7702132	81934200074	347
BK7702132	EK50001	347
BK7702132	VKHB2132	347
BK7702132	260204	347
BK7702132	06324990081	347
BK7702132	0049812305	347
BK7702132	0049812405	347
BK7702132	0049813905	347
BK7702132	0260204	347
BK7702132	06.32499.0043	347
BK7702132	06.32499.0081	347
BK7702132	06324990043	347
BK7702147	VKHB2147	347
BK7702147	T2EE100	347
BK7702147	81934200233	347
BK7702147	81.93420.0233	347
BK7702147	383343	347
BK7702147	266487	347
BK7702147	06324990154	347
BK7702147	06324990153	347
BK7702147	06.32499.0154	347
BK7702147	06.32499.0153	347
BK7702147	0266487	347
BK7702216	10500499	344
BK7702216	14103	344
BK7702216	32 216	344
BK7702216	32216	344
BK7702216	500408247	344
BK7702216	Q6.691.159.0000	344
BK7702216	Q66911590000	344
BK7702216	VKHB2026	344
BK7702216	06324990185	344
BK7702216	06324990006	344
BK7702216	06324901500	344
BK7702216	000720032216	344
BK7702216	0009810305	344
BK7702216	0009812401	344
BK7702216	0009817205	344
BK7702216	0009819405	344
BK7702216	0069810605	344
BK7702216	06.32490.1500	344
BK7702216	06.32499.0185	344
BK7702240	VKHB2240	347
BK7702240	EK50024	347
BK7702240	BT1B328251Q	347
BK7702240	BT1B328251/Q	347
BK7702240	06324890073	347
BK7702240	06324890072	347
BK7702240	06.32489.0073	347
BK7702240	06.32489.0072	347
BK7702309	397314	342
BK7702309	32309	342
BK7702309	32309A	342
BK7702309	32 309	342

BK Nr.	Referenz Nr.	Page
BK7702309	283686	342
BK7702309	Q6.691.168.0000	342
BK7702309	Q6.691.505.0000	342
BK7702309	Q66911680000	342
BK7702309	Q66915050000	342
BK7702309	VKHB2004	342
BK7702309	VKHB2236	342
BK7702309	VKT8948	342
BK7702309	26800590	342
BK7702309	14623	342
BK7702309	0049811305	342
BK7702309	02.6406.45.00	342
BK7702309	0264064500	342
BK7702309	06324990013	342
BK7702309	0635374019	342
BK7702309	0750117524	342
BK7702309	0750117778	342
BK7702309	1110018	342
BK7702309	1110019	342
BK7702309	1194652	342
BK7702309	1362149	342
BK7702309	140896	342
BK7702310	556289	342
BK7702310	32310	342
BK7702310	32310A	342
BK7702310	32 310	342
BK7702310	26800600	342
BK7702310	14735	342
BK7702310	626875	342
BK7702310	626876	342
BK7702310	81.93420.0131	342
BK7702310	81934200131	342
BK7702310	99041068B	342
BK7702310	99041068	342
BK7702310	VKHB2070	342
BK7702310	VKHB2303	342
BK7702310	VKHB2401S	342
BK7702310	11062	342
BK7702310	06324990034	342
BK7702310	000720032310	342
BK7702310	0009812005	342
BK7702310	0019808202	342
BK7702310	0019812905	342
BK7702310	0019817405	342
BK7702310	0019817605	342
BK7702310	0019818202	342
BK7702310	0069819905	342
BK7702310	02.6406.50.00	342
BK7702310	06324990016	342
BK7702310	06324903200	342
BK7702310	06.32499.0016	342
BK7702310	0264102500	342
BK7702310	0264065000	342
BK7702310	02.6410.25.00	342
BK7702313	32 313 B	343
BK7702313	32313A	343
BK7702313	32313B	343
BK7702313	42114559	343
BK7702313	81.93420.0096	343
BK7702313	81934200096	343
BK7702313	87.52340.1140	343
BK7702313	87523401140	343
BK7702313	A0.02343.2313	343
BK7702313	A0.02343.2851	343
BK7702313	A0023432313	343
BK7702313	A0023432851	343
BK7702313	VKT8864	343
BK7702313	06324990120	343
BK7702313	06324990095	343
BK7702313	0009814118	343

Original-Ersatzteilnummer dienen lediglich Vergleichszwecken. Sie dürfen nicht in Lieferscheinen und Rechnungen an die Fahrzeughalter oder Wiederverkäufer erscheinen.

BK Nr.	Referenz Nr.	Page
BK7702313	0039816905	343
BK7702313	0039817005	343
BK7702313	0059810505	343
BK7702313	0059813605	343
BK7702313	0059814805	343
BK7702313	0119810105	343
BK7702313	06.32499.0019	343
BK7702313	06324990070	343
BK7702313	06324990019	343
BK7702313	06.32499.0120	343
BK7702313	06.32499.0095	343
BK7702313	06.32499.0070	343
BK7702314	4200003400	348
BK7702314	41000038	348
BK7702314	32314J2Q	348
BK7702314	32314J2/Q	348
BK7702314	32 314 J2/Q	348
BK7702314	26800640	348
BK7702314	0635501872	348
BK7702314	06324990157	348
BK7702314	81.93420.0082	348
BK7702314	81.93420.0084	348
BK7702314	81934200082	348
BK7702314	VKT8862	348
BK7702314	VKHB2171	348
BK7702314	VKHB2072	348
BK7702314	CRF32314A	348
BK7702314	A0023432314	348
BK7702314	87523401240	348
BK7702314	87.52340.1240	348
BK7702314	81934200084	348
BK7702314	06324990085	348
BK7702314	06324990084	348
BK7702314	06324990082	348
BK7702314	0089810405	348
BK7702314	0059810005	348
BK7702314	0049819905	348
BK7702314	0049819805	348
BK7702314	0039813105	348
BK7702314	0039812905	348
BK7702314	0023432314	348
BK7702314	0009814318	348
BK7702314	0129813205	348
BK7702314	02.6406.70.00	348
BK7702314	02.6410.27.00	348
BK7702314	06324990020	348
BK7702314	06.32499.0157	348
BK7702314	06.32499.0085	348
BK7702314	06.32499.0084	348
BK7702314	06.32499.0082	348
BK7702314	06.32499.0020	348
BK7702314	0264102700	348
BK7702314	0264067000	348
BK7703015	5000350029	342
BK7703015	5000685838	342
BK7703015	5010439171	342
BK7703015	5516010498	342
BK7703015	VKHB2046	342
BK7703015	VKT8518	342
BK7703015	33015	342
BK7703015	33 015	342
BK7703015	183767	342
BK7703015	0014556	342
BK7703015	06.32499.0058	342
BK7703015	06324990058	342
BK7703015	0735370893	342
BK7703015	1133049	342
BK7703015	183667	342
BK7703017	VKT8622	343
BK7703017	VKHB2321	343
BK7703017	550814	343
BK7703017	33017	343
BK7703017	33 017	343
BK7703017	264961	343
BK7703017	1364631	343
BK7703017	130278	343
BK7703017	06324990122	343
BK7703017	06.32499.0122	343
BK7703017	0069819705	343
BK7703019	81.93420.0185	344
BK7703019	81.93420.0036	344
BK7703019	676987	344
BK7703019	528430	344
BK7703019	81934200036	344
BK7703019	81934200185	344
BK7703019	87.52460.1503	344
BK7703019	87524601503	344
BK7703019	N1011053455	344
BK7703019	VKHB2082	344
BK7703019	33019	344
BK7703019	33 019	344
BK7703019	0009809602	344
BK7703019	0029819005	344
BK7703019	0039818605	344
BK7703019	01104923	344
BK7703019	06.32499.0036	344
BK7703019	06.32499.0123	344
BK7703019	06324990036	344
BK7703019	06324990123	344
BK7703019	0635376015	344
BK7703019	1104923	344
BK7703021	36.93420.0007	343
BK7703021	351713	343
BK7703021	33021	343
BK7703021	33021/Q	343
BK7703021	41800341	343
BK7703021	5010319057	343
BK7703021	5010443791	343
BK7703021	5010443791	343
BK7703021	5010534617	343
BK7703021	5010534617	343
BK7703021	VKHB2146	343
BK7703021	33 021	343
BK7703021	3152068	343
BK7703021	VKHB2162	343
BK7703021	VKT8438	343
BK7703021	VKT8950	343
BK7703021	0003520114	343
BK7703021	0009809702	343
BK7703021	0039812605	343
BK7703021	0039812805	343
BK7703021	0059814905	343
BK7703021	0635376003	343
BK7703021	0750117340	343
BK7703021	266488	343
BK7703022	06324990155	345
BK7703022	06324990156	345
BK7703022	33 022	345
BK7703022	33022	345
BK7703022	VKHB2163	345
BK7703022	06324990044	345
BK7703022	06.32499.0156	345
BK7703022	06.32499.0044	345
BK7703022	0049810705	345
BK7703022	0049810905	345
BK7703022	0059812105	345
BK7703022	0089813505	345
BK7703022	0189817105	345
BK7703056	0750115411	36
BK7703056	1699322	36
BK7703056	353056A	36
BK7703056	353056B	36
BK7703056	36.44210.0000	36
BK7703056	36442100000	36
BK7703056	85109354	36
BK7703056	N1.01101.5501	36
BK7703056	N1011015501	36
BK7703056	Q6.691.374.0000	36
BK7703056	Q66913740000	36
BK7703056	0750 115 411	36
BK7703056	06328390019	36
BK7703056	0019817818	36
BK7703056	0029810001	36
BK7703056	0029818118	36
BK7703056	0049810505	36
BK7703056	06.32579.0057	36
BK7703056	06.32819.0017	36
BK7703056	06.32819.0033	36
BK7703056	06.32839.0019	36
BK7703056	06325790057	36
BK7703056	06328190017	36
BK7703056	06328190033	36
BK7703115	33115/Q	346
BK7703115	33 115/Q	346
BK7703115	184678	346
BK7703115	0735371831	346
BK7703115	33115Q	346
BK7703115	5000788406	346
BK7703115	81.93420.0270	346
BK7703115	81934200270	346
BK7703115	VKHB2222	346
BK7703115	VKT8863	346
BK7703115	0635376005	346
BK7703115	06324990189	346
BK7703115	0009814218	346
BK7703115	0039813005	346
BK7703115	0039813205	346
BK7703115	0089810305	346
BK7703115	0221664	346
BK7703115	06.32499.0040	346
BK7703115	06.32499.0131	346
BK7703115	06.32499.0189	346
BK7703115	06324990040	346
BK7703115	06324990131	346
BK7703121	33021.580938	346
BK7703121	33021.580938	346
BK7703121	33021580938	346
BK7703121	81.93420.0287	346
BK7703121	81934200287	346
BK7703121	EK50021	346
BK7703121	VKHB2146	346
BK7703121	33 021.580938	346
BK7703121	06324990188	346
BK7703121	06324990183	346
BK7703121	0266488	346
BK7703121	06.32499.0126	346
BK7703121	06.32499.0127	346
BK7703121	06.32499.0183	346
BK7703121	06.32499.0188	346
BK7703121	06324990126	346
BK7703121	06324990127	346
BK7703207	363318	345
BK7703207	4200005700	345
BK7703207	5000673467	345
BK7703207	5000690018	345
BK7703207	5000788712	345
BK7703207	5010439055	345
BK7703207	530726	345
BK7703207	7169935	345
BK7703207	VKHB2182	345
BK7703207	33207Q	345
BK7703207	33207	345
BK7703207	005981070564	345
BK7703207	0059810705	345
BK7703207	06.32489.0039	345
BK7703207	06324890039	345
BK7703207	130.726	345
BK7703207	1408172	345
BK7703207	183648	345
BK7703207	33 207	345
BK7703207	33207/Q	345
BK7703210	5000442189	342
BK7703210	5000470672	342
BK7703210	5000470861	342
BK7703210	5000669957	342
BK7703210	614943	342
BK7703210	81934200072	342
BK7703210	BK9001026	342
BK7703210	VKHB2068	342
BK7703210	VKT8809	342
BK7703210	5000442186	342
BK7703210	5000442185	342
BK7703210	33210	342
BK7703210	0029817905	342
BK7703210	0039818305	342
BK7703210	0049814205	342
BK7703210	06324890004	342
BK7703210	06324890041	342
BK7703210	183664	342
BK7703210	1905492	342
BK7703210	33 210	342
BK7703210	33210	342
BK7703211	5000786298	342
BK7703211	5000598486	342
BK7703211	42492259	342
BK7703211	42127353	342
BK7703211	4200005800	342
BK7703211	33211Q	342
BK7703211	33211	342
BK7703211	33211/Q	342
BK7703211	5000808760	342
BK7703211	5010439061	342
BK7703211	5010439061	342
BK7703211	VKT8520	342
BK7703211	VKHB2061	342
BK7703211	Q83219998430	342
BK7703211	Q8.321.999.8430	342
BK7703211	Q8.321.999.8430	342
BK7703211	81934200132	342
BK7703211	7165686	342
BK7703211	692181	342
BK7703211	33 211	342
BK7703211	1905236	342
BK7703211	1526724	342
BK7703211	06.32489.0104	342
BK7703211	06.32489.0103	342
BK7703211	06.32489.0031	342
BK7703211	0069816005	342
BK7703211	0049816705	342
BK7703211	0049816505	342
BK7703211	0049816405	342
BK7703211	0019808102	342
BK7703211	06.32489.0105	342
BK7703211	06324890031	342
BK7703211	06324890103	342
BK7703211	14001787	342
BK7703211	130242	342
BK7703211	0750117473	342
BK7703211	0735371264	342
BK7703211	0692181	342

Original-Ersatzteilnummer dienen lediglich Vergleichszwecken. Sie dürfen nicht in Lieferscheinen und Rechnungen an die Fahrzeughalter oder Wiederverkäufer erscheinen.

BK Nr.	Referenz Nr.	Page
BK7703211	0635376009	342
BK7703211	06324890105	342
BK7703211	06324890104	342
BK7703212	130638	345
BK7703212	07160361	345
BK7703212	06324890109	345
BK7703212	06324890101	345
BK7703212	06324890045	345
BK7703212	06324890005	345
BK7703212	06.32489.0109	345
BK7703212	06.32489.0101	345
BK7703212	06.32489.0045	345
BK7703212	06.32489.0005	345
BK7703212	0023336081	345
BK7703212	1652563	345
BK7703212	33212/Q	345
BK7703212	33212	345
BK7703212	BK7100835	345
BK7703212	VKHB2173	345
BK7703212	N1011014903	345
BK7703212	VKT8648	345
BK7703212	81324890005	345
BK7703212	81.32489.0005	345
BK7703212	7401652563	345
BK7703212	7160361	345
BK7703212	4200006400	345
BK7703212	345835	345
BK7703212	33212Q	345
BK7703213	5010439065	344
BK7703213	5010368900	344
BK7703213	5010368899	344
BK7703213	5010136769	344
BK7703213	5000873122	344
BK7703213	5000437791	344
BK7703213	4200006000	344
BK7703213	6502196Z	344
BK7703213	7174946	344
BK7703213	81.93420.0080	344
BK7703213	81934200080	344
BK7703213	99041045B	344
BK7703213	99041045	344
BK7703213	99041045S	344
BK7703213	VKHB2051	344
BK7703213	VKHB2217	344
BK7703213	VKHB2319	344
BK7703213	33213	344
BK7703213	33213	344
BK7703213	0019800902	344
BK7703213	0039813705	344
BK7703213	0039817405	344
BK7703213	0069816305	344
BK7703213	02.6407.65.00	344
BK7703213	02.6407.67.00	344
BK7703213	02.6410.22.00	344
BK7703213	0264076500	344
BK7703213	0264076700	344
BK7703213	0264102200	344
BK7703213	33 213	344
BK7703213	260997	344
BK7703213	184672	344
BK7703213	06324890046	344
BK7703213	06324890006	344
BK7703213	06.32489.0046	344
BK7703213	06.32489.0006	344
BK7703214	5000470673	346
BK7703214	42102264	346
BK7703214	33214Q	346
BK7703214	33214	346
BK7703214	33214/Q	346
BK7703214	33 214/Q	346

BK Nr.	Referenz Nr.	Page
BK7703214	5000470862	346
BK7703214	5000609898	346
BK7703214	5010136663	346
BK7703214	5010439064	346
BK7703214	5010439064	346
BK7703214	SET1114	346
BK7703214	VKHB2066	346
BK7703214	VKT8649	346
BK7703214	1905296	346
BK7703214	1654326	346
BK7703214	0019801002	346
BK7703214	0023336061	346
BK7703214	0023336111	346
BK7703214	0039815205	346
BK7703214	0039815605	346
BK7703214	0039818505	346
BK7703214	0049817305	346
BK7703214	0069815205	346
BK7703214	0750117608	346
BK7703214	06324890107	346
BK7703214	06324890106	346
BK7703214	06.32489.0107	346
BK7703214	06.32489.0106	346
BK7703214	01905296	346
BK7703215	33215	343
BK7703215	33215Q	343
BK7703215	4200007000	343
BK7703215	6.691.299.000	343
BK7703215	626153	343
BK7703215	6691299000	343
BK7703215	7175254	343
BK7703215	BT10518	343
BK7703215	BT1-0518	343
BK7703215	VKHB2028	343
BK7703215	VKHB2406S	343
BK7703215	33215/Q	343
BK7703215	33 215	343
BK7703215	260998	343
BK7703215	0019802702	343
BK7703215	0029818605	343
BK7703215	0029818905	343
BK7703215	02.6407.75.00	343
BK7703215	02.6410.29.00	343
BK7703215	0264077500	343
BK7703215	0264102900	343
BK7703215	06.32489.0042	343
BK7703215	06324890042	343
BK7703215	0902640775	343
BK7703215	10500858	343
BK7703220	33 220	345
BK7703220	33220	345
BK7703220	81.93420.0104	345
BK7703220	81934200104	345
BK7703220	CRF33220A	345
BK7703220	VKHB2165	345
BK7703220	06324990097	345
BK7703220	06324990046	345
BK7703220	0039813405	345
BK7703220	0039814505	345
BK7703220	0049811005	345
BK7703220	0089813405	345
BK7703220	06.32499.0046	345
BK7703220	06.32499.0097	345
BK7705408	VKBA5408	341
BK7705408	N1014013817	341
BK7705408	N1.01401.3817	341
BK7705408	81934200342	341
BK7705408	81934200320	341
BK7705408	81.93420.0342	341
BK7705408	81.93420.0320	341

BK Nr.	Referenz Nr.	Page
BK7705408	803750B	341
BK7705408	36934200009	341
BK7705408	36.93420.0009	341
BK7705408	0735371966	341
BK7705408	0735371809	341
BK7705411	VKBA5411	346
BK7705411	BTF-0074A	346
BK7705411	BTF0074A	346
BK7705411	81934200337	346
BK7705411	81.93420.0337	346
BK7705411	201082	346
BK7705414	VKBA5414	341
BK7705414	BTF-0069E	341
BK7705414	BTF0069E	341
BK7705414	81934200353	341
BK7705414	81.93420.0353	341
BK7705414	201081	341
BK7706304	6304 2RS1	297
BK7706304	63042RS1	297
BK7706304	63042Z/C3	297
BK7706304	63042ZC3	297
BK7706304	6304	297
BK7706304	N1011007410	297
BK7706304	Q66910851000	297
BK7706304	51934100016	297
BK7706304	51.93410.0016	297
BK7706304	06.31420.3400	297
BK7706304	06.31460.3100	297
BK7706304	06314203400	297
BK7706304	06314603100	297
BK7706304	083 960 304	297
BK7706304	083960304	297
BK7706304	181876	297
BK7706305	51934100100	211
BK7706305	51934100101	211
BK7706305	51934100133	211
BK7706305	51934100134	211
BK7706305	51934100135	211
BK7706305	51934100143	211
BK7706305	6305 2RS1	211
BK7706305	63052RS1	211
BK7706305	63052RSC4	211
BK7706305	51934100099	211
BK7706305	51934100030	211
BK7706305	0521820	211
BK7706305	06314690001	211
BK7706305	083 960 305	211
BK7706305	083960305	211
BK7706305	1313606	211
BK7706305	1527447	211
BK7706305	168248	211
BK7706305	500386060	211
BK7706305	51934100029	211
BK7708776	VKT8776	279
BK7708776	81934200181	279
BK7708776	81.93420.0181	279
BK7708776	722068810	279
BK7708776	543562	279
BK7708776	315465	279
BK7708776	130276	279
BK7708776	06324990132	279
BK7708776	06324990128	279
BK7708776	06.32499.0132	279
BK7708776	06.32499.0128	279
BK7708897	7982090	346
BK7708897	81.93420.0187	346
BK7708897	81.93420.0391	346
BK7708897	81934200187	346
BK7708897	81934200391	346
BK7708897	82.93420.0018	346

BK Nr.	Referenz Nr.	Page
BK7708897	82934200018	346
BK7708897	VKT8897	346
BK7708897	7421313308	346
BK7708897	7421313308	346
BK7708897	0019808402	346
BK7708897	0691357	346
BK7708897	0735372156	346
BK7708897	0750117009	346
BK7708897	130308	346
BK7708897	1662515	346
BK7708897	5001843170	346
BK7708897	5001843170	346
BK7802230	81417236020	373
BK7802230	81417236011	373
BK7802230	0015533601	373
BK7802230	001 553 36 01	373
BK7802230	BK2945121SP	373
BK7803235	BK2920121SP	373
BK7803235	81.41723.6099	373
BK7803235	81417236099	373
BK7809230	81417236048	373
BK7809230	0005502583	373
BK7809230	000 550 25 83	373
BK8000704	06.24180.4557	15
BK8000704	06241804557	15
BK8000704	81.92201.0107	15
BK8000704	85000600	15
BK8000704	8X15	15
BK8000704	MBLR1009	15
BK8000704	93058	15
BK8000704	81922010107	15
BK8000704	3079900197	15
BK8000704	307 990 01 97	15
BK8000707	BK6123536	16
BK8000707	307 990 02 97	16
BK8000707	007338 008307	16
BK8000707	06.24180.4558	16
BK8000707	3079900295	16
BK8000707	307 990 02 95	16
BK8000707	007338008307	16
BK8000707	50 10 260 018	16
BK8000707	55631	16
BK8000707	06.24181.4508	16
BK8000707	8X18	16
BK8000707	06241804558	16
BK8000707	06241814508	16
BK8000707	3079900297	16
BK8000707	93059	16
BK8000707	87241190533	16
BK8000707	87241100503	16
BK8000707	87.24119.0533	16
BK8000707	87.24110.0503	16
BK8000707	85000700	16
BK8000707	81922010108	16
BK8000707	81922010027	16
BK8000707	81.92201.0108	16
BK8000707	81.92201.0027	16
BK8000707	5010260018	16
BK8000708	007338008308	16
BK8000708	06241814509	16
BK8000708	87241100504	16
BK8000708	06.24181.4509	16
BK8000708	81.92201.0109	16
BK8000708	87.24110.0504	16
BK8000708	007338 008308	16
BK8000708	96000004601	16
BK8000708	96 000 0046 0 1	16
BK8000708	06.24180.4559	16
BK8000708	06241804559	16
BK8000708	81922010109	16

Original-Ersatzteilnummer dienen lediglich Vergleichszwecken. Sie dürfen nicht in Lieferscheinen und Rechnungen an die Fahrzeughalter oder Wiederverkäufer erscheinen.

BK Nr.	Referenz Nr.	Page
BK8000708	93060	16
BK8000708	BK9000060	16
BK8000708	8X20	16
BK8001610	6.125.311.002	356
BK8001610	6125311002	356
BK8001610	81.45503.0006	356
BK8001610	81455030006	356
BK8001610	99903558	356
BK8001610	N000125007408	356
BK8001610	N074361022203	356
BK8001610	N074361022204	356
BK8001610	1121800	356
BK8001610	06112220318	356
BK8001610	06.11222.0318	356
BK8001610	06112220217	356
BK8001610	06112220317	356
BK8001610	000125007408	356
BK8001610	02.5213.16.10	356
BK8001610	0252131610	356
BK8001610	06.11222.0217	356
BK8001610	06.11222.0317	356
BK8100112	3874010270	355
BK8100112	81.45422.0009	355
BK8100112	81.45422.0040	355
BK8100112	81454220009	355
BK8100112	81454220040	355
BK8100112	0250704400	355
BK8100112	3154020070	355
BK8100112	3044020270	355
BK8100112	228634	355
BK8100112	02.5070.44.00	355
BK8100112	0228634	355
BK8100112	0250702100	355
BK8100112	0143962	355
BK8100112	02.5070.21.00	355
BK8100112	143962	355
BK8100113	0250704400	355
BK8100113	02.5070.44.00	355
BK8100113	0250702100	355
BK8100113	02.5070.21.00	355
BK8100113	81454220037	355
BK8100113	81454220023	355
BK8100113	81.45422.0037	355
BK8100113	81.45422.0023	355
BK8100113	3464025070	355
BK8100113	3154020170S	355
BK8100113	3154020170	355
BK8100116	BK8100118	355
BK8100116	BK8100117	355
BK8100116	81455010059	355
BK8100116	81.45501.0139	355
BK8100116	81.45501.0089	355
BK8100116	81.45501.0081	355
BK8100116	BK8100115	355
BK8100116	81455010060	355
BK8100116	81455010072	355
BK8100116	81455010080	355
BK8100116	81455010081	355
BK8100116	81455010089	355
BK8100116	81455010139	355
BK8100116	81455010139S1	355
BK8100116	81.45501.0080	355
BK8100116	81.45501.0072	355
BK8100116	81.45501.0060	355
BK8100116	0004013971	355
BK8100116	0004014071	355
BK8100116	1290401	355
BK8100116	1882301	355
BK8100116	1882501	355
BK8100116	3554010071	355

BK Nr.	Referenz Nr.	Page
BK8100116	3814010471	355
BK8100116	3814010571	355
BK8100116	81.45501.0059	355
BK8100116	65168	355
BK8100116	65166	355
BK8100116	4984010071	355
BK8100116	3814011171	355
BK8100116	3814010671	355
BK8100122	81455010082	355
BK8100122	81455010067	355
BK8100122	81.45501.0141	355
BK8100122	81.45501.0082	355
BK8100122	81.45501.0067	355
BK8100122	BK8100120	355
BK8100122	81455010141	355
BK8100122	BK8100121	355
BK8100122	0004013771	355
BK8100122	3814010771S	355
BK8100122	3814010771	355
BK8100122	3464010071	355
BK8100122	000401377154	355
BK8100122	000401377153	355
BK8100122	000401377152	355
BK8200199	4410400130	168
BK8200199	1898652	168
BK8200199	1781199	168
BK8200199	1738460	168
BK8200199	1737516	168
BK8200199	1541703	168
BK8200199	1506009	168
BK8200199	1448083	168
BK8200199	0484205006N00	168
BK8200199	0484205006	168
BK8200199	0035422518	168
BK8200199	0015421718	168
BK8200199	BK6120337	168
BK8200199	4410400150	168
BK8200199	4410440020	168
BK8200199	4410441010	168
BK8200199	504255336	168
BK8200199	504103341	168
BK8200199	5010143099	168
BK8200199	4410441080	168
BK8200199	4410441050	168
BK8200199	4410441040	168
BK8200199	4410441030	168
BK8200199	4410441020	168
BK8200199	BK9000268	168
BK8200199	591506041	168
BK8200199	81274210163	168
BK8200199	81274210244	168
BK8200199	88255030091	168
BK8200646	609634	63
BK8200646	81.95301.0022	63
BK8200646	609643	63
BK8200646	DF51.32	63
BK8200646	BK9001127	63
BK8200646	954123	63
BK8200646	81953010022	63
BK8200646	DF5132	63
BK8200646	GL-11184	63
BK8200646	607073	63
BK8200646	586714	63
BK8200646	1326861	63
BK8200646	1337367	63
BK8200646	14537	63
BK8200646	1955501	63
BK8200646	352646	63
BK8200646	325536	63
BK8200646	221019	63

BK Nr.	Referenz Nr.	Page
BK8200646	19555	63
BK8200646	44032	63
BK8200646	GL11184	63
BK8200646	MN60.32	63
BK8200646	1 326 861	63
BK8200646	1 228 110	63
BK8200646	696 226	63
BK8200646	19555 01	63
BK8200646	609 643	63
BK8200646	609 634	63
BK8200646	607 073	63
BK8200646	586 714	63
BK8200646	1 337 367	63
BK8200646	10012	63
BK8200646	918503	63
BK8200646	JTE5001	63
BK8200646	SC5128	63
BK8200646	SC51.28	63
BK8200646	MN6032	63
BK8200646	352 646	63
BK8200646	1228110	63
BK8200646	325 536	63
BK8200646	696226	63
BK8200646	62131	63
BK8200674	GL-10496	64
BK8200674	GL10496	64
BK8200674	D6824	64
BK8200674	D68.24	64
BK8200674	954317	64
BK8200674	GL10541	64
BK8200674	GL-10541	64
BK8200674	JTE4044	64
BK8200674	SC51.36	64
BK8200674	SC5136	64
BK8200674	7420894438	64
BK8200674	1603883	64
BK8200674	74 20 894 438	64
BK8200674	81953016288	64
BK8200674	81.95301.6288	64
BK8200674	68322000	64
BK8200674	0004605248	64
BK8200674	10034	64
BK8200674	10096	64
BK8200674	1139301	64
BK8200674	1357674	64
BK8200674	1738379	64
BK8200674	20894438	64
BK8200674	2089443-8	64
BK8200674	2144001	64
BK8200674	221075	64
BK8200674	5001852452	64
BK8200674	5001858763	64
BK8200674	6832.20.00	64
BK8400083	5001868473	303
BK8400083	7421318083	303
BK8400083	7485116453	303
BK8400083	81255250033	303
BK8400083	81255250227	303
BK8400083	81255250257	303
BK8400083	5001845859	303
BK8400083	21318083	303
BK8400083	0501210059	303
BK8400083	0501215297	303
BK8400083	0501216474	303
BK8400083	1662926	303
BK8400083	20853399	303
BK8400083	21095380	303
BK8400612	7420702095	72
BK8400612	2176901	72
BK8400612	689 761	72

BK Nr.	Referenz Nr.	Page
BK8400612	273 612	72
BK8400612	273612	72
BK8400612	4881628	72
BK8400612	689761	72
BK8400612	81.43220.6241	72
BK8400612	81432206241	72
BK8400612	2 0702 095	72
BK8400612	20702095	72
BK8400612	3460901	72
BK8400612	74 20 702 095	72
BK8400612	34609 01	72
BK8400612	54189	72
BK8400612	4881 628	72
BK8400612	21769 01	72
BK8400612	21769	72
BK8400612	44447	72
BK8400612	BK2961721SP	72
BK8400612	34609	72
BK8400847	7026310107	446
BK8400847	7026410307	446
BK8400847	7026410407	446
BK8400847	7111446	446
BK8400847	81.46105.6023	446
BK8400847	81461056023	446
BK8400847	Q8.225.062.0000	446
BK8400847	Q82250620000	446
BK8400847	60137392	446
BK8400847	367 847	446
BK8400847	366126	446
BK8400847	367847	446
BK8400847	1001490	446
BK8400847	1326778	446
BK8400847	1386805	446
BK8400847	1989601	446
BK8400847	199047006500	446
BK8400847	353192	446
BK8400919	L37516028	402
BK8400919	1350343	402
BK8400919	1327272	402
BK8400919	1272653	402
BK8400919	81.25229.6051	402
BK8400919	81.25229.6052	402
BK8400919	8142 919	402
BK8400919	BK6121841	402
BK8400919	1352746	402
BK8400919	1440214	402
BK8400919	9EL152889001	402
BK8400919	93161844	402
BK8400919	8142919	402
BK8400919	81252296052	402
BK8400919	81252296051	402
BK8400919	5001847588	402
BK8400919	5000296594	402
BK8400919	42531584	402
BK8400945	524094	85
BK8400945	7401592945	85
BK8400945	7632.472.136	85
BK8400945	7632.472.305	85
BK8400945	7632.472.403	85
BK8400945	7632472136	85
BK8400945	7632472305	85
BK8400945	7632472403	85
BK8400945	81.47301.6030	85
BK8400945	81473016030	85
BK8400945	42548853	85
BK8400945	318533	85
BK8400945	0004663802	85
BK8400945	0004664502	85
BK8400945	0004665502	85
BK8400945	0004666202	85

Original-Ersatzteilnummer dienen lediglich Vergleichszwecken. Sie dürfen nicht in Lieferscheinen und Rechnungen an die Fahrzeughalter oder Wiederverkäufer erscheinen.

BK Nr.	Referenz Nr.	Page
BK8400945	0274965	85
BK8400945	1327382	85
BK8400945	1592 945	85
BK8400945	1592945	85
BK8400945	274965	85
BK8400945	297353	85
BK8400970	68320	356
BK8400970	81.45503.0029	356
BK8400970	81.45503.0031	356
BK8400970	81.45503.0047	356
BK8400970	81455030029	356
BK8400970	81455030031	356
BK8400970	504071277	356
BK8400970	5010262936	356
BK8400970	4459602	356
BK8400970	81455030047	356
BK8400970	947 970	356
BK8400970	947970	356
BK8400970	99904899	356
BK8400970	02.5219.18.10	356
BK8400970	0252191810	356
BK8400971	947971	356
BK8400971	947 971	356
BK8400971	81455030048	356
BK8400971	81455030030	356
BK8400971	81.45503.0048	356
BK8400971	81.45503.0030	356
BK8400971	68321	356
BK8400971	504071276	356
BK8400971	2476979	356
BK8400971	0252192010	356
BK8400971	02.5219.20.10	356
BK8400972	81.44050.0123	356
BK8400972	729657	356
BK8400972	729629	356
BK8400972	652575	356
BK8400972	620652	356
BK8400972	6174000024	356
BK8400972	4459603	356
BK8400972	4247301201	356
BK8400972	81.45503.0026	356
BK8400972	81.45503.0049	356
BK8400972	99474402	356
BK8400972	947972	356
BK8400972	947 972	356
BK8400972	8241999726	356
BK8400972	81455030056	356
BK8400972	81455030049	356
BK8400972	81455030026	356
BK8400972	81440500123	356
BK8400972	4247301200	356
BK8400972	41299921	356
BK8400972	41036367	356
BK8400972	0252192710	356
BK8400972	0252192310	356
BK8400972	0252192210	356
BK8400972	02.5219.27.10	356
BK8400972	02.5219.23.10	356
BK8400972	02.5219.22.10	356
BK8400972	017546	356
BK8400972	0004010672	356
BK8400972	0374361151	356
BK8400972	04459603	356
BK8400972	41031725	356
BK8400972	3854000124	356
BK8400972	21218643	356
BK8400972	21203099	356
BK8400972	1356737	356
BK8400972	0526054100	356
BK8400972	0526054090	356

BK Nr.	Referenz Nr.	Page
BK8400972	05.260.54.10.0	356
BK8400982	25064 01	64
BK8400982	19862	64
BK8400982	1986201	64
BK8400982	19862 01	64
BK8400982	19537	64
BK8400982	1953701	64
BK8400982	19537 01	64
BK8400982	2506401	64
BK8400982	25064	64
BK8400982	JTE4077	64
BK8400982	1606 980	64
BK8400982	1606980	64
BK8400982	10092	64
BK8400982	NK1028	64
BK8400982	44034	64
BK8400982	JTE4046	64
BK8400982	JTE4042	64
BK8400982	99708408188	64
BK8400982	81953016106	64
BK8400982	81.95301.6106	64
BK8400982	81.95301.6071	64
BK8400982	81953016071	64
BK8400982	81.95301.6095	64
BK8400982	81953016095	64
BK8400982	000 460 49 48	64
BK8400982	0004604948	64
BK8400982	1912759	64
BK8400982	1 912 759	64
BK8400982	325614	64
BK8400982	325 614	64
BK8400982	1605300331	64
BK8400982	0004634629	64
BK8400982	000 463 46 29	64
BK8400982	0024600948	64
BK8400982	002 460 09 48	64
BK8400982	1 375 228	64
BK8400982	1375228	64
BK8402885	4780961	415
BK8402885	62000190701	415
BK8402885	162000190701	415
BK8402885	99000190701	415
BK8402885	61200190037	415
BK8402885	218989	415
BK8402885	218 989	415
BK8402885	4631072	415
BK8402885	5000241796	415
BK8402885	4780 961	415
BK8402885	7362224	415
BK8402885	4134366	415
BK8402885	9987150	415
BK8402885	998 7150	415
BK8402885	42078290	415
BK8402885	4207 8290	415
BK8402885	2165049	415
BK8402885	216 5049	415
BK8402885	1902077	415
BK8402885	190 2077	415
BK8402885	F184230090050	415
BK8402885	50 00 241 796	415
BK8402885	0060377200	415
BK8402885	00 60 377 200	415
BK8402885	001 094 52 04	415
BK8402885	0010944204	415
BK8402885	001 094 42 04	415
BK8402885	7360753	415
BK8402885	5106189	415
BK8402885	8319069084	415
BK8402885	8.319.069.084	415
BK8402885	E115L	415

BK Nr.	Referenz Nr.	Page
BK8402885	3950728	415
BK8402885	0010945204	415
BK8402885	002 094 00 04	415
BK8402885	00 04 214 313	415
BK8402885	0004214313	415
BK8402885	0004212747	415
BK8402885	00 04 212 747	415
BK8402885	0003564512	415
BK8402885	00 03 564 512	415
BK8402885	0003563512	415
BK8402885	00 03 563 512	415
BK8402885	0020940004	415
BK8402885	81083040049	415
BK8402885	3622248	415
BK8402885	AM420	415
BK8402885	AF25064	415
BK8402885	LX 265	415
BK8402885	LX 265	415
BK8402885	LX265	415
BK8402885	LX265	415
BK8402885	50013035	415
BK8402885	A 329	415
BK8402885	A329	415
BK8402885	HP691	415
BK8402885	HP 691	415
BK8402885	7362 224	415
BK8402885	3950 728	415
BK8402885	C 20 325/2	415
BK8402885	C203252	415
BK8402885	MD-230	415
BK8402885	MD230	415
BK8402885	1457429950	415
BK8402885	1 457 429 950	415
BK8402885	P771561	415
BK8402885	AE 19366/2	415
BK8402885	AE193662	415
BK8402885	46554E	415
BK8402885	326416R1	415
BK8402885	3219420R1	415
BK8402885	81.08304.0056	415
BK8402885	8319009084	415
BK8402885	8.319.009.084	415
BK8402885	PE10011906	415
BK8402885	41AJ58184	415
BK8402885	AZ30757	415
BK8402885	AZ30575	415
BK8402885	162000190701	415
BK8402885	3226416R1	415
BK8402885	265045	415
BK8402885	0986626750	415
BK8402885	0 986 626 750	415
BK8402885	3622 248	415
BK8402885	81083040056	415
BK8402885	81.08304.0055	415
BK8402885	81083040055	415
BK8402885	81.08304.0049	415
BK8402885	0746369	415
BK8402885	265 045	415
BK8407870	81255250032	396
BK8407870	5001845860	396
BK8407870	42531807	396
BK8407870	3197870	396
BK8407870	1449102	396
BK8407870	1078493	396
BK8407870	0501210058	396
BK8407870	0055454514	396
BK8500002	81.52120.6049	251
BK8500002	81521206049	251
BK8500002	832082	251
BK8500002	880S360751	251

BK Nr.	Referenz Nr.	Page
BK8500002	975 002 000 2	251
BK8500002	9750020002	251
BK8500002	638750	251
BK8500002	502992708	251
BK8500002	5001830791	251
BK8500002	42480232	251
BK8500002	272512	251
BK8500002	0832082	251
BK8500002	0034304381	251
BK8500002	0015861642	251
BK8500002	0005867343	251
BK8500009	85437220009	192
BK8500009	85.43722.0009	192
BK8500014	99114330772	140
BK8500014	99.11433.0772	140
BK8500014	9266001	140
BK8500014	85300020532	140
BK8500014	85.30002.0532	140
BK8500014	5021170057	140
BK8500014	4454300400	140
BK8500014	4253110047	140
BK8500014	1505946R	140
BK8500014	1517958	140
BK8500014	425 311 004 0	140
BK8500014	4253110040	140
BK8500014	4253110047	140
BK8500030	51541017255	113
BK8500030	51541017252	113
BK8500030	51541007005	113
BK8500030	51.54101.7255	113
BK8500030	51.54101.7252	113
BK8500030	51.54100.7005	113
BK8500030	4123520030	113
BK8500030	412 352 003 0	113
BK8500030	1524855	113
BK8500045	5021170125	166
BK8500045	5021170122	166
BK8500045	5010604322	166
BK8500045	5006041993	166
BK8500045	4410329212	166
BK8500045	4410329212	166
BK8500045	6205420217	166
BK8500045	7788075000	166
BK8500045	80376	166
BK8500045	82826	166
BK8500045	950 364 503	166
BK8500045	950364503	166
BK8500045	CF102959	166
BK8500045	N2.25520.0061	166
BK8500045	N2255200061	166
BK8500045	4410328080	166
BK8500045	4410328080	166
BK8500045	0025423118	166
BK8500045	02.3317.05.00	166
BK8500045	0233170500	166
BK8500045	0486000134000	166
BK8500045	0486000134	166
BK8500045	050019	166
BK8500045	054958	166
BK8500045	056718	166
BK8500045	1238548	166
BK8500045	3029023100	166
BK8500045	21213034	166
BK8500045	1784588	166
BK8500045	1506005	166
BK8500045	1504951	166
BK8500045	1315698	166
BK8500046	5021170124	166
BK8500046	650053	166
BK8500046	950 364 506	166

Original-Ersatzteilnummer dienen lediglich Vergleichszwecken. Sie dürfen nicht in Lieferscheinen und Rechnungen an die Fahrzeughalter oder Wiederverkäufer erscheinen.

BK Nr.	Referenz Nr.	Page
BK8500046	950364506	166
BK8500046	CF104083	166
BK8500046	N2.25520.0062	166
BK8500046	N2255200062	166
BK8500046	4410329632	166
BK8500046	4410329050	166
BK8500046	02.3317.07.00	166
BK8500046	0233170700	166
BK8500046	1506004	166
BK8500046	1506007	166
BK8500046	1784590	166
BK8500046	4410324430	166
BK8500046	4410324760	166
BK8500049	81511016174	140
BK8500049	81511016173	140
BK8500049	81511016172	140
BK8500049	81.51101.9249	140
BK8500049	81.51101.6266	140
BK8500049	81.51101.6260	140
BK8500049	81.51101.6249	140
BK8500049	81.51101.6225	140
BK8500049	81.51101.6223	140
BK8500049	81.51101.6222	140
BK8500049	81.51101.6221	140
BK8500049	81.51101.6198	140
BK8500049	81511016175	140
BK8500049	81511016198	140
BK8500049	81511016221	140
BK8500049	BBU5930	140
BK8500049	ASX0014018	140
BK8500049	AFA9104001	140
BK8500049	945157	140
BK8500049	834481	140
BK8500049	81511019249	140
BK8500049	81511016266	140
BK8500049	81511016260	140
BK8500049	81511016249	140
BK8500049	81511016225	140
BK8500049	81511016223	140
BK8500049	81511016222	140
BK8500049	81.51101.6175	140
BK8500049	81.51101.6174	140
BK8500049	0074200118	140
BK8500049	0074200018	140
BK8500049	0064202718	140
BK8500049	0054207518	140
BK8500049	0034201324	140
BK8500049	0014206324	140
BK8500049	0014206224	140
BK8500049	0014200924	140
BK8500049	0014200824	140
BK8500049	0014200624	140
BK8500049	0014200224	140
BK8500049	0004209924	140
BK8500049	02.032.72.70.0	140
BK8500049	0203272700	140
BK8500049	05.444.13.01.0	140
BK8500049	81.51101.6173	140
BK8500049	81.51101.6172	140
BK8500049	79537	140
BK8500049	745398	140
BK8500049	502962408	140
BK8500049	5021170047	140
BK8500049	4231049000	140
BK8500049	423 104 900 0	140
BK8500049	120331201	140
BK8500049	1010153	140
BK8500049	0544413010	140
BK8500049	051007	140
BK8500055	5813398	197
BK8500055	81.25902.6145	197
BK8500055	81.25902.6238	197
BK8500055	81.25902.9145	197
BK8500055	81259026145	197
BK8500055	81259026238	197
BK8500055	81259029145	197
BK8500055	4729000557	197
BK8500055	4729000550	197
BK8500055	052540	197
BK8500055	1304587	197
BK8500055	339077	197
BK8500055	41211012	197
BK8500055	472 900 055 0	197
BK8500055	4728800300	197
BK8500055	4728800307	197
BK8500056	81.54101.6055 S1	121
BK8500056	BK8500057	121
BK8500056	K019528	121
BK8500056	8154101605551	121
BK8500057	BK8500056	121
BK8500057	K019528	121
BK8500057	8154101605552	121
BK8500057	81.54101.6055 S2	121
BK8500059	81511016078	140
BK8500059	81511016077	140
BK8500059	81511016076	140
BK8500059	81.51101.9076	140
BK8500059	81.51101.6199	140
BK8500059	81.51101.6079	140
BK8500059	81.51101.6078	140
BK8500059	81.51101.6077	140
BK8500059	81511016079	140
BK8500059	81511016199	140
BK8500059	II33479A	140
BK8500059	EF206AK	140
BK8500059	BBU5931	140
BK8500059	ASX0014019	140
BK8500059	99000360485	140
BK8500059	945154	140
BK8500059	834482	140
BK8500059	81511019076	140
BK8500059	81.51101.6076	140
BK8500059	79302	140
BK8500059	6994203721	140
BK8500059	0544414010	140
BK8500059	051009	140
BK8500059	05.444.14.01.0	140
BK8500059	0203362000	140
BK8500059	0203273200	140
BK8500059	02.033.62.00.0	140
BK8500059	02.032.73.20.0	140
BK8500059	0024206518	140
BK8500059	120341101	140
BK8500059	1738479	140
BK8500059	6994200724	140
BK8500059	6984203721	140
BK8500059	5021170049	140
BK8500059	5021170049	140
BK8500059	4231059000	140
BK8500059	423 105 900 0	140
BK8500059	3345107R1	140
BK8500059	175202	140
BK8500081	81.51101.6196	140
BK8500081	81.51101.6252	140
BK8500081	81.51101.9196	140
BK8500081	81511016196	140
BK8500081	81511016252	140
BK8500081	81511019196	140
BK8500081	BZ3464	140
BK8500081	I77743	140
BK8500081	MBU5172	140
BK8500081	5021170048	140
BK8500081	4232051030	140
BK8500081	4231051990	140
BK8500081	0004207624	140
BK8500081	0054202018	140
BK8500081	0064209424	140
BK8500081	0074208718	140
BK8500081	0074208924	140
BK8500081	0074209718	140
BK8500081	1505026	140
BK8500081	423 105 111 0	140
BK8500081	4231051110	140
BK8500087	81437220087	191
BK8500087	81.43722.0087	191
BK8500087	100884	191
BK8500091	81.43722.0091	192
BK8500091	81437220091	192
BK8500113	BK1620005AS	27
BK8500113	12999699	27
BK8500113	12 999 699VT	27
BK8500113	12999702VT	27
BK8500113	12999699VT	27
BK8500113	12999702	27
BK8500113	1436853	27
BK8500113	BK8500116	27
BK8500113	BK8500115	27
BK8500113	BK8500114	27
BK8500113	81508226001	27
BK8500113	42536957	27
BK8500114	BK8500113	27
BK8500114	81508226001	27
BK8500114	42536957	27
BK8500114	BK1620005AS	27
BK8500114	12999699	27
BK8500114	BK8500115	27
BK8500114	BK8500116	27
BK8500114	1436853	27
BK8500114	12999702	27
BK8500114	12999699VT	27
BK8500114	12999702VT	27
BK8500114	12 999 699VT	27
BK8500115	12999699VT	26
BK8500115	12999702VT	26
BK8500115	12 999 699VT	26
BK8500115	12999699	26
BK8500115	BK1620005AS	26
BK8500115	12999702	26
BK8500115	1436853	26
BK8500115	BK8500116	26
BK8500115	BK8500113	26
BK8500115	BK8500114	26
BK8500115	81508226001	26
BK8500115	42536957	26
BK8500116	BK8500114	26
BK8500116	81508226001	26
BK8500116	42536957	26
BK8500116	BK1620005AS	26
BK8500116	12999699	26
BK8500116	BK8500113	26
BK8500116	BK8500115	26
BK8500116	12 999 699VT	26
BK8500116	12999702VT	26
BK8500116	12999699VT	26
BK8500116	12999702	26
BK8500116	1436853	26
BK8500120	41002217	152
BK8500120	0004302070	152
BK8500120	1504939	152
BK8500120	2TA607574A	152
BK8500120	432 407 012 0	152
BK8500120	4324070120	152
BK8500120	5021170065	152
BK8500120	502661608	152
BK8500120	81.52101.6264	152
BK8500120	81.52101.6266	152
BK8500120	81521016266	152
BK8500120	81.52101.6246	152
BK8500120	4460001033	152
BK8500120	1 504 939	152
BK8500120	656302	152
BK8500120	1227410	152
BK8500120	99707004743	152
BK8500120	4100 2217	152
BK8500120	000 430 20 70	152
BK8500120	5001830449	152
BK8500120	50 01 830 449	152
BK8500120	50 21 170 065	152
BK8500120	81521016246	152
BK8500120	81521016264	152
BK8500121	4410501220	197
BK8500121	4410501230	197
BK8500121	4410501230	197
BK8500121	81.25937.0040	197
BK8500121	81259370040	197
BK8500121	4410501200	197
BK8500121	441 050 120 0	197
BK8500121	41200708	197
BK8500121	36259370000	197
BK8500121	1934585	197
BK8500121	1524843	197
BK8500121	1448082	197
BK8500121	0025426718	197
BK8500149	II36300	158
BK8500149	II36300AT	158
BK8500149	81521306222	158
BK8500149	81521306149	158
BK8500149	320060112	158
BK8500149	320 060 112	158
BK8500153	II36302	158
BK8500153	II36302AT	158
BK8500153	II19090	158
BK8500153	BK8504812	158
BK8500153	81521306218	158
BK8500153	81521306192	158
BK8500153	81521306143	158
BK8500153	320060101	158
BK8500153	320 060 101	158
BK8500206	BK1612003AS	24
BK8500206	81508026016	24
BK8500206	81.50802.6016	24
BK8500206	ST1156	24
BK8500208	BK1617002AS	20
BK8500208	MCK1140	20
BK8500208	MCK1243	20
BK8500208	BK8500209	20
BK8500208	81508026025	20
BK8500208	54171	20
BK8500208	5001860791	20
BK8500209	BK1617002AS	20
BK8500209	5001860791	20
BK8500209	54171	20
BK8500209	81508026025	20
BK8500209	BK8500208	20
BK8500209	MCK1243	20
BK8500209	MCK1140	20
BK8500219	MB4821	158
BK8500219	II36299	158
BK8500219	II36299AT	158
BK8500219	81521306219	158

Original-Ersatzteilnummer dienen lediglich Vergleichszwecken. Sie dürfen nicht in Lieferscheinen und Rechnungen an die Fahrzeughalter oder Wiederverkäufer erscheinen.

BK Nr.	Referenz Nr.	Page
BK8500219	81521306150	158
BK8500219	81521306148	158
BK8500219	320060102	158
BK8500219	320 060 102	158
BK8500222	81521106065	87
BK8500222	81.52110.6065	87
BK8500222	502924808	87
BK8500222	5000589982	87
BK8500222	5000504515	87
BK8500222	4684664	87
BK8500222	4341002227	87
BK8500222	99100360032	87
BK8500222	DR4235	87
BK8500222	DR4260	87
BK8500222	I698531	87
BK8500222	K000634	87
BK8500222	VPC3E	87
BK8500222	0004315406	87
BK8500222	434 100 222 0	87
BK8500222	BK1240916AS	87
BK8500222	4341002220	87
BK8500222	4341002027	87
BK8500222	0004296044	87
BK8500222	0014294944	87
BK8500222	0024296744	87
BK8500222	0481063010000	87
BK8500222	1130644	87
BK8500222	1517985	87
BK8500222	1598426	87
BK8500222	187433	87
BK8500222	2516830	87
BK8500222	4341002020	87
BK8500222	42032386	87
BK8500222	3423564	87
BK8500222	329511	87
BK8500222	314014003	87
BK8500222	314014002	87
BK8500222	262080	87
BK8500304	81508026009	24
BK8500304	MCK1213	24
BK8500304	BK1613003AS	24
BK8500304	SJ4001	24
BK8500304	SJ1213	24
BK8500304	Q82853885310	24
BK8500304	Q8.285.388.5310	24
BK8500304	BK1613002AS	24
BK8500304	0004200676	24
BK8500304	SJ4011	24
BK8500304	BK1613001AS	24
BK8500304	0004200276	24
BK8500304	0004200176	24
BK8500304	81508026008	24
BK8500304	81.50802.6009	24
BK8500304	81.50802.6008	24
BK8500311	81.52180.6013	94
BK8500311	81.52180.9013	94
BK8500311	81521016056	94
BK8500311	81521016084	94
BK8500311	81521016086	94
BK8500311	81521016211	94
BK8500311	81521806013	94
BK8500311	81521809013	94
BK8500311	99707006314	94
BK8500311	475 010 311 0	94
BK8500311	BK1244312AS	94
BK8500311	81.52101.6211	94
BK8500311	81.52101.6086	94
BK8500311	0034294444	94
BK8500311	02.431.04.60.0	94
BK8500311	0243104600	94

BK Nr.	Referenz Nr.	Page
BK8500311	42530777	94
BK8500311	4457842	94
BK8500311	4750100110	94
BK8500311	4750100117	94
BK8500311	4750103110	94
BK8500311	500328518	94
BK8500311	81.52101.6056	94
BK8500311	81.52101.6084	94
BK8500312	81511016378	143
BK8500312	4231057000	143
BK8500312	423 105 700 0	143
BK8500315	81504106674	143
BK8500315	9254221200	143
BK8500315	925 422 120 0	143
BK8500315	81504106687	143
BK8500315	81504106678	143
BK8500318	9254215400	142
BK8500318	9254214500	142
BK8500318	925 421 450 0	142
BK8500318	81504109566	142
BK8500318	81504106825	142
BK8500318	81504106822	142
BK8500318	81504106621	142
BK8500318	81504106611	142
BK8500318	81504106566	142
BK8500318	II30079	142
BK8500318	BZ9529	142
BK8500318	BX9553	142
BK8500318	BX9521	142
BK8500318	K002609	142
BK8500318	II37279	142
BK8500328	II18490008	156
BK8500328	II18490/008	156
BK8500328	81521516089	156
BK8500358	42536857	226
BK8500358	81364156040	226
BK8500358	93192463	226
BK8500358	U358	226
BK8500363	960708	20
BK8500363	K048371K50	20
BK8500363	M91004801	20
BK8500363	BK1600202AS	20
BK8500363	81508226023	20
BK8500363	53888	20
BK8500363	42538002	20
BK8500363	3888	20
BK8500363	0980106240	20
BK8500363	09.801.06.24.0	20
BK8500363	0004202982	20
BK8500392	53881	20
BK8500392	42541413	20
BK8500392	81508226020	20
BK8500392	81508226031	20
BK8500392	960709	20
BK8500392	BK6121312	20
BK8500392	K000366	20
BK8500392	M91006201	20
BK8500392	M910062-01	20
BK8500392	3881	20
BK8500392	3434381400	20
BK8500392	1689313	20
BK8500392	BK1600102AS	20
BK8500392	K010603	20
BK8500392	0004202382	20
BK8500392	0004204082	20
BK8500392	0200603423	20
BK8500392	09.801.06.32.0	20
BK8500392	0980106320	20
BK8500392	1622785	20
BK8500392	1616894	20

BK Nr.	Referenz Nr.	Page
BK8500396	81511016491	136
BK8500396	81.51101.6491	136
BK8500396	81511016425	136
BK8500396	81.51101.6425	136
BK8500396	K015591	136
BK8500396	II32723	136
BK8500396	BS3526	136
BK8500410	A3216700	17
BK8500410	818584	17
BK8500410	81521619222	17
BK8500410	81.52161.9222	17
BK8500410	4757004017	17
BK8500410	4757004010	17
BK8500410	475 700 401 0	17
BK8500410	0818584R	17
BK8500410	0818584	17
BK8500410	0203320300	17
BK8500410	02.033.20.30.0	17
BK8500414	I83153AT	107
BK8500414	I73100	107
BK8500414	I73100AT	107
BK8500414	FBU3132	107
BK8500414	I83153ATR	107
BK8500414	I83153	107
BK8500414	4630740000	107
BK8500414	4630740007	107
BK8500414	4712512	107
BK8500414	500002862	107
BK8500414	5000791019	107
BK8500414	CF351925F001882	107
BK8500414	CF351925/F001882	107
BK8500414	BK8505522	107
BK8500414	BK1216201AS	107
BK8500414	338 021 001	107
BK8500414	SV3111	107
BK8500414	BK8506002	107
BK8500414	81436106004	107
BK8500414	81436106134	107
BK8500414	81436196004	107
BK8500414	81436196006	107
BK8500414	9450471	107
BK8500414	99100360046	107
BK8500414	99100362124	107
BK8500414	5001871034	107
BK8500414	502918101	107
BK8500414	6773736	107
BK8500414	4630320220	107
BK8500414	4630320227	107
BK8500414	000329082580	107
BK8500414	0003290825	107
BK8500414	02.4311.28.00	107
BK8500414	0243112800	107
BK8500414	1291360	107
BK8500414	1506101	107
BK8500414	050506	107
BK8500414	0003275125	107
BK8500414	0003290425	107
BK8500414	4630320207	107
BK8500414	4630320200	107
BK8500414	4425011900	107
BK8500414	77414	107
BK8500414	8.025.172.000.0	107
BK8500414	80251720000	107
BK8500414	80251720000	107
BK8500414	81.43610.6004	107
BK8500414	81.43610.6134	107
BK8500414	81.43619.6004	107
BK8500414	81.43619.6006	107
BK8500414	338021001	107
BK8500414	42089956	107

BK Nr.	Referenz Nr.	Page
BK8500414	42530879	107
BK8500484	II14872004	121
BK8500484	B80110	121
BK8500484	81541060006	121
BK8500484	5000822618	121
BK8500484	3B80110	121
BK8500484	1699828	121
BK8500484	1698852	121
BK8500484	0001311817	121
BK8500489	B64572	122
BK8500489	81541300009	122
BK8500489	81.54130.0009	122
BK8500489	1697092	122
BK8500489	1309548	122
BK8500489	0001313950	122
BK8500489	0001313050	122
BK8500489	130 9548	122
BK8500489	000 131 39 50	122
BK8500489	000 131 30 50	122
BK8500489	1697 092	122
BK8500490	81541060013	121
BK8500490	81.54106.0013	121
BK8500490	I60599	121
BK8500498	42537451	21
BK8500498	3890	21
BK8500498	81508226009	21
BK8500498	BK8500365	21
BK8500498	BK8500509	21
BK8500498	II339680062	21
BK8500498	BK1600226AS	21
BK8500498	II328090062	21
BK8500498	0004200782	21
BK8500498	BK1600201AS	21
BK8500498	1448915	21
BK8500498	1415149	21
BK8500498	1390427	21
BK8500498	0501211763	21
BK8500498	0004202282	21
BK8500509	0004200782	21
BK8500509	0004202282	21
BK8500509	0501211763	21
BK8500509	1390427	21
BK8500509	1415149	21
BK8500509	1448915	21
BK8500509	II328090062	21
BK8500509	BK8500498	21
BK8500509	BK1600226AS	21
BK8500509	II339680062	21
BK8500509	BK8500365	21
BK8500509	81508226009	21
BK8500509	3890	21
BK8500509	42537451	21
BK8500509	BK1600201AS	21
BK8500540	81962100540	444
BK8500540	81.96210.0540	444
BK8500552	81.96210.0552	444
BK8500552	81962100552	444
BK8500715	BK1615004AS	25
BK8500715	20706973	25
BK8500715	MCK1139	25
BK8500715	BK8500563	25
BK8500715	MCK1088	25
BK8500715	20777352	25
BK8500715	3092272	25
BK8500715	3870	25
BK8500715	53870	25
BK8500715	68324854PK10	25
BK8500715	81.50802.6024	25
BK8500715	81508026024	25
BK8500715	85107913	25

Original-Ersatzteilnummer dienen lediglich Vergleichszwecken. Sie dürfen nicht in Lieferscheinen und Rechnungen an die Fahrzeughalter oder Wiederverkäufer erscheinen.

BK Nr.	Referenz Nr.	Page
BK8500716	81521616279	17
BK8500716	81521616280	17
BK8500716	81521616281	17
BK8500716	BR4423	17
BK8500716	I90908	17
BK8500716	81521616278	17
BK8500716	81.52161.6281	17
BK8500716	81.52161.6280	17
BK8500716	81.52161.6279	17
BK8500716	81.52161.6278	17
BK8500716	475 710 007 0	17
BK8500716	4757100070	17
BK8500721	81521616337	17
BK8500721	81521616338	17
BK8500721	81521616346	17
BK8500721	81521619338	17
BK8500721	BR4444	17
BK8500721	II14894AT	17
BK8500721	II14894	17
BK8500721	81521616336	17
BK8500721	81.52161.9338	17
BK8500721	81.52161.6346	17
BK8500721	0481036122000	17
BK8500721	475 710 014 0	17
BK8500721	4757100140	17
BK8500721	4757100147	17
BK8500721	81.52161.6336	17
BK8500721	81.52161.6337	17
BK8500721	81.52161.6338	17
BK8500723	81521616313	17
BK8500723	BK8507414	17
BK8500723	BR4413	17
BK8500723	I84253AT	17
BK8500723	I84253ESR	17
BK8500723	I84253	17
BK8500723	I84253R	17
BK8500723	81.52161.6313	17
BK8500723	5000873222	17
BK8500723	5000787414	17
BK8500723	1518123	17
BK8500723	475 710 035 0	17
BK8500723	4757100230	17
BK8500723	4757100237	17
BK8500723	4757100350	17
BK8500723	4757100357	17
BK8500723	5000448857	17
BK8500746	U746	226
BK8500746	81392006001	226
BK8500746	81391006007	226
BK8500746	81.39200.6001	226
BK8500746	81.39100.6007	226
BK8500746	2969914	226
BK8500746	0004101831	226
BK8500749	II19261	136
BK8500749	II19261AT	136
BK8500749	BZ9414	136
BK8500749	BK8509002	136
BK8500749	9254901020	136
BK8500749	9254207550	136
BK8500749	9254207500	136
BK8500749	1506383	136
BK8500749	81504106561	136
BK8500749	81504106607	136
BK8500749	81504106615	136
BK8500749	81504109607	136
BK8500751	II19265	136
BK8500751	II19265AT	136
BK8500751	BZ9513	136
BK8500751	9254217510	136
BK8500751	81504109551	136
BK8500751	81504106619	136
BK8500751	81504106609	136
BK8500751	81504106551	136
BK8500751	1519158	136
BK8500763	81391086048	226
BK8500763	81391086032	226
BK8500763	81.39374.6003	226
BK8500763	81.39126.6006	226
BK8500763	81.39109.6029	226
BK8500763	81.39109.6028	226
BK8500763	81.39108.6048	226
BK8500763	81.39108.6042	226
BK8500763	81.39108.6032	226
BK8500763	715628	226
BK8500763	81391096028	226
BK8500763	81391096029	226
BK8500763	3194100231	226
BK8500763	U763	226
BK8500763	S1381602911	226
BK8500763	MCP289	226
BK8500763	9404100031	226
BK8500763	9404100003	226
BK8500763	934039	226
BK8500763	93190893	226
BK8500763	81393746003	226
BK8500763	81391266006	226
BK8500763	6554100031	226
BK8500763	6204100031	226
BK8500763	133140	226
BK8500763	133136	226
BK8500763	133091	226
BK8500763	1291101	226
BK8500763	1288229	226
BK8500763	1235571	226
BK8500763	1068250	226
BK8500763	1068215	226
BK8500763	0501208236	226
BK8500763	0501208235	226
BK8500763	133141	226
BK8500763	133231	226
BK8500763	5001855880	226
BK8500763	5001824340	226
BK8500763	42537896	226
BK8500763	42537896	226
BK8500763	42536581	226
BK8500763	42533784	226
BK8500763	3874100031	226
BK8500763	387 410 00 31	226
BK8500763	16000069	226
BK8500763	1435479	226
BK8500788	81259376041	13
BK8500788	81259376017	13
BK8500788	81259376010	13
BK8500788	81.25937.6041	13
BK8500788	68326722	13
BK8500788	70705	13
BK8500788	81.25937.6017	13
BK8500788	81.25937.6010	13
BK8500807	JRK0056	69
BK8500807	1208073	69
BK8500807	2321701	69
BK8500807	53029	69
BK8500807	550807	69
BK8500807	0907508	69
BK8500807	23217	69
BK8500807	550 807	69
BK8500807	1 208 073	69
BK8500807	81.43220.6263	69
BK8500807	81432206263	69
BK8500807	23217 01	69
BK8500813	81.39108.6051	226
BK8500813	81.39126.6017	226
BK8500813	81.39200.6015	226
BK8500813	81391086051	226
BK8500813	81391266017	226
BK8500813	81392006015	226
BK8500813	93159497	226
BK8500813	93190028	226
BK8500813	MCP288	226
BK8500813	U813	226
BK8500813	VKUA57144	226
BK8500813	689962	226
BK8500813	505698	226
BK8500813	5000815148	226
BK8500813	02980217	226
BK8500813	0505698	226
BK8500813	0689962	226
BK8500813	1252350	226
BK8500813	133082	226
BK8500813	16000068	226
BK8500813	232363	226
BK8500813	232540	226
BK8500813	2980217	226
BK8500813	42491973	226
BK8500813	5000559743	226
BK8500943	81521066050	162
BK8500943	81521069017	162
BK8500943	K000921	162
BK8500943	K000922	162
BK8500943	K020024	162
BK8500943	K020024N50	162
BK8500943	K020024N50	162
BK8500943	81521066046	162
BK8500943	81521066042	162
BK8500943	81521066026	162
BK8500943	81.52106.6017	162
BK8500943	81.52106.6026	162
BK8500943	81.52106.6042	162
BK8500943	81.52106.6046	162
BK8500943	81.52106.6050	162
BK8500943	81.52106.9017	162
BK8500943	81521066017	162
BK8501083	4324100830	152
BK8501083	432 410 083 0	152
BK8501083	1 441 751	152
BK8501083	77003	152
BK8501083	432 410 081 7	152
BK8501083	432 410 083 7	152
BK8501083	1 505 965	152
BK8501083	4324100810	152
BK8501083	432 410 081 0	152
BK8501083	1441751	152
BK8501083	BK1400604AS	152
BK8501083	1505965	152
BK8501083	4324100817	152
BK8501083	4324100837	152
BK8501083	BK8501081	152
BK8501083	N2521029104	152
BK8501083	N2.52102.9104	152
BK8501083-1	4324100830	145
BK8501083-1	432 410 083 0	145
BK8501083-1	1 441 751	145
BK8501083-1	1 505 965	145
BK8501083-1	432 410 083 7	145
BK8501083-1	432 410 081 7	145
BK8501083-1	77003	145
BK8501083-1	4324100810	145
BK8501083-1	432 410 081 0	145
BK8501083-1	1441751	145
BK8501083-1	BK1400604AS	145
BK8501083-1	N2.52102.9104	145
BK8501083-1	N2521029104	145
BK8501083-1	1505965	145
BK8501083-1	4324100817	145
BK8501083-1	4324100837	145
BK8501083-1	BK8501081	145
BK8501103	Q82854020000	86
BK8501103	99100360044	86
BK8501103	9640010027	86
BK8501103	9640010020	86
BK8501103	945142	86
BK8501103	85500014339	86
BK8501103	85.50001.4339	86
BK8501103	8285402000	86
BK8501103	AE1103	86
BK8501103	AE1122	86
BK8501103	I83425	86
BK8501103	I83425AT	86
BK8501103	I60496	86
BK8501103	I60496AT	86
BK8501103	FOO1661	86
BK8501103	FBU3124	86
BK8501103	CF351765	86
BK8501103	BK8501122	86
BK8501103	8285177000	86
BK8501103	82521706014	86
BK8501103	82.52170.6014	86
BK8501103	20062660	86
BK8501103	1591032	86
BK8501103	0668030	86
BK8501103	050049	86
BK8501103	04712509	86
BK8501103	02513123	86
BK8501103	0243103900	86
BK8501103	02.431.03.90.0	86
BK8501103	3303957R91	86
BK8501103	4425005300	86
BK8501103	81436216001	86
BK8501103	81.43621.6001	86
BK8501103	8.285.402.000	86
BK8501103	8.285.177.000	86
BK8501103	76161	86
BK8501103	696514	86
BK8501103	668030	86
BK8501103	5000791020	86
BK8501122	5000791020	86
BK8501122	668030	86
BK8501122	696514	86
BK8501122	76161	86
BK8501122	8.285.177.000	86
BK8501122	8.285.402.000	86
BK8501122	81.43621.6001	86
BK8501122	81436216001	86
BK8501122	4425005300	86
BK8501122	3303957R91	86
BK8501122	02.431.03.90.0	86
BK8501122	0243103900	86
BK8501122	02513123	86
BK8501122	04712509	86
BK8501122	050049	86
BK8501122	0668030	86
BK8501122	1591032	86
BK8501122	20062660	86
BK8501122	82.52170.6014	86
BK8501122	82521706014	86
BK8501122	8285177000	86
BK8501122	AE1122	86
BK8501122	CF351765	86
BK8501122	FBU3124	86
BK8501122	FOO1661	86

Original-Ersatzteilnummer dienen lediglich Vergleichszwecken. Sie dürfen nicht in Lieferscheinen und Rechnungen an die Fahrzeughalter oder Wiederverkäufer erscheinen.

BK Nr.	Referenz Nr.	Page
BK8501122	I60496AT	86
BK8501122	I60496	86
BK8501122	I83425AT	86
BK8501122	I83425	86
BK8501122	AE1103	86
BK8501122	BK8501103	86
BK8501122	8285402000	86
BK8501122	85.50001.4339	86
BK8501122	85500014339	86
BK8501122	945142	86
BK8501122	9640010020	86
BK8501122	9640010027	86
BK8501122	99100360044	86
BK8501122	Q82854020000	86
BK8501305	LK1305	113
BK8501305	I88783X00	113
BK8501305	I88783	113
BK8501305	I88783ES	113
BK8501305	I88783AT	113
BK8501305	51541019143	113
BK8501305	51541017143	113
BK8501305	51.54101.9143	113
BK8501305	51.54101.7143	113
BK8501305	4111409300	113
BK8501359	K012079	123
BK8501359	K006982	123
BK8501359	K006026	123
BK8501359	51541196009	123
BK8501359	51541196008	123
BK8501359	51.54119.6009	123
BK8501359	51.54119.6008	123
BK8501359	SEB22530	123
BK8501373	SEB22555	123
BK8501373	I81169004	123
BK8501373	85101375	123
BK8501373	81541190007	123
BK8501373	81.54119.0007	123
BK8501373	3095841	123
BK8501373	1698848	123
BK8501373	0001302517	123
BK8501379	85100626	123
BK8501379	51541036001	123
BK8501379	51.54103.6001	123
BK8501379	3097153	123
BK8501379	1409318	123
BK8501379	1361265	123
BK8501379	0011310611	123
BK8501379	II39526F0061	123
BK8501379	I811690062	123
BK8501506	I76337AT	112
BK8501506	I88782	112
BK8501506	I88782X00	112
BK8501506	LK1506	112
BK8501506	LP1580	112
BK8501506	51541017165	112
BK8501506	51541017164	112
BK8501506	51541017125	112
BK8501506	51.54101.7165	112
BK8501506	51.54101.7164	112
BK8501506	51.54101.7125	112
BK8501506	4111419107	112
BK8501506	4111419100	112
BK8501536	4123529242	131
BK8501536	412 352 924 2	131
BK8501536	51541146082	131
BK8501536	51.54114.6082	131
BK8501536	78160	131
BK8501674	9110063414	131
BK8501674	911 006 341 4	131
BK8501674	79098371	131
BK8501674	0001313750	131
BK8501674	698063	131
BK8501674	7909 8371	131
BK8501674	000 131 37 50	131
BK8501674	0001302915	131
BK8501674	698 063	131
BK8501674	9982646	131
BK8501674	998 2646	131
BK8501674	81541320003	131
BK8501674	81.54132.0003	131
BK8501674	000 130 29 15	131
BK8501726	502659608	89
BK8501726	5021170194	89
BK8501726	5010376941	89
BK8501726	5001843881	89
BK8501726	5001843881	89
BK8501726	5000822201	89
BK8501726	81259026080	89
BK8501726	82839050000	89
BK8501726	8283905000	89
BK8501726	8285546000	89
BK8501726	84521606013	89
BK8501726	867177	89
BK8501726	Q8.283.905.0000	89
BK8501726	Q82839050000	89
BK8501726	4721726007	89
BK8501726	4721726000	89
BK8501726	4721231087	89
BK8501726	0009970712	89
BK8501726	0019978536	89
BK8501726	00399711360080	89
BK8501726	003997113680	89
BK8501726	0501214165	89
BK8501726	050805	89
BK8501726	1327108A	89
BK8501726	1327108	89
BK8501726	4721231080	89
BK8501726	4721031080	89
BK8501726	472 172 600 0	89
BK8501726	41016830	89
BK8501726	1934962	89
BK8501726	1327108R	89
BK8501806	LP1806	112
BK8501806	I75566	112
BK8501806	I75566ES	112
BK8501806	I75566AT	112
BK8501806	51541017084	112
BK8501806	51.54101.7084	112
BK8501812	81466106280	55
BK8501812	81.46610.6280	55
BK8501812	19812	55
BK8501812	1981201	55
BK8502022	51.93420.0015	131
BK8502032	51.54119.6001 S	131
BK8502033	99849620	131
BK8502033	51.54119.6001 S	131
BK8502043	81521316017	106
BK8502043	81521316011	106
BK8502043	81521316010	106
BK8502043	81.52131.6017	106
BK8502043	81.52131.6011	106
BK8502043	81.52131.6010	106
BK8502043	6038202043	106
BK8502043	6038202035	106
BK8502043	6038 202 043	106
BK8502043	0022605857	106
BK8502043	1154219	106
BK8502043	42532843	106
BK8502043	42538044	106
BK8502043	5001859718	106
BK8502043	5001859718S	106
BK8502061	5600528058	17
BK8502061	8122061	17
BK8502061	81521619221	17
BK8502061	82839400000	17
BK8502061	AFA4271004	17
BK8502061	AJA09762/A3216700	17
BK8502061	AJA09762A3216700	17
BK8502061	4757145097	17
BK8502061	4757145090	17
BK8502061	0203320900	17
BK8502061	602005001	17
BK8502061	0480579	17
BK8502061	050042	17
BK8502061	475 700 403 0	17
BK8502061	4757004030	17
BK8502061	4757004037	17
BK8502131	51.54114.6084	134
BK8502131	51541146084	134
BK8502131	K019286	134
BK8502133	SEB01694004	133
BK8502133	42549208	133
BK8502133	51541246003	133
BK8502133	51.54124.6003	133
BK8502133	4254 9208	133
BK8502136	51.54210.6045	132
BK8502136	51542106045	132
BK8502136	K017357	132
BK8502143	51.54210.0124	132
BK8502144	51541110015	132
BK8502144	51541110008	132
BK8502144	51.54111.0015	132
BK8502144	51.54111.0008	132
BK8502145	412 090 921 2	133
BK8502145	BK8502146	133
BK8502145	4120909212	133
BK8502145	51.54901.0034	133
BK8502145	51541007033	133
BK8502146	51541007033	133
BK8502146	BK8502145	133
BK8502147	51.54113.5020	133
BK8502148	51.54130.0019	133
BK8502149	51.47104.5005	132
BK8502159	81.54114.6022	134
BK8502159	81541146022	134
BK8502159	911 514 800 2	134
BK8502159	9115148002	134
BK8502171	9115140002	133
BK8502171	911 514 000 2	133
BK8502171	81541016054	133
BK8502171	81.54101.6054	133
BK8502175	411 151 920 2	134
BK8502175	4111519202	134
BK8502175	51.54100.6043	134
BK8502175	51541006041	134
BK8502175	51541006043	134
BK8502188	II17974004	132
BK8502188	81541246029	132
BK8502188	81.54124.6029	132
BK8502192	51.54119.6003	132
BK8502192	51541196003	132
BK8502192	II40277F0061	132
BK8502196	81.54901.6014	134
BK8502196	81549016014	134
BK8502196	II308970051	134
BK8502197	II179740061	134
BK8502197	81541246032	134
BK8502197	81.54124.6032	134
BK8502202	AL23	145
BK8502202	AL23	145
BK8502202	000 429 48 95	145
BK8502202	0004293995	145
BK8502202	0004294895	145
BK8502202	432 410 220 2	145
BK8502202	4324102202	145
BK8502202	5000295422	145
BK8502202	81.52102.0016	145
BK8502202	81521020016	145
BK8502202	II38789F004	145
BK8502202	II38789F	145
BK8502202	TB 1374/4 x	145
BK8502202	TB13744x	145
BK8502202	AL 23	145
BK8502202	AL 23	145
BK8502202	000 429 39 95	145
BK8502202	50 00 295 422	145
BK8502202	000 429 54 95	145
BK8502202	0004295495	145
BK8502202	TB 1374/4	145
BK8502202	TB13744	145
BK8502202	0 986 628 251	145
BK8502202	0986628251	145
BK8502202	0 986 628 256	145
BK8502202	0986628256	145
BK8502202	50014107	145
BK8502202	96010E	145
BK8502202	AD785/6	145
BK8502202	AD7856	145
BK8502210	51.54124.6004	135
BK8502210	K015040	135
BK8502210	51541246004	135
BK8502432	82853164610	146
BK8502432	8.285.316.461.0	146
BK8502432	93161939	146
BK8502432	81521026091	146
BK8502432	81.52102.6091	146
BK8502432	4324320002	146
BK8502432	432 432 000 2	146
BK8502432	1 518 697	146
BK8502432	9316 1939	146
BK8502432	000 430 47 15	146
BK8502432	0004304715	146
BK8502432	1518697	146
BK8502901	BK12029AAS	165
BK8502901	0 486 200 007	165
BK8502901	0486200007000	165
BK8502901	0486200007181	165
BK8502901	0486200007	165
BK8502901	81.52130.6268	165
BK8502901	81521306268	165
BK8502901	K039530N50	165
BK8502906	K039569N50	166
BK8502906	K039569N50	166
BK8502906	K000926N50	166
BK8502906	K000926N00	166
BK8502906	K000926	166
BK8502906	81521306276	166
BK8502906	81521306275	166
BK8502906	810521306298	166
BK8502906	81.52130.6276	166
BK8502906	81.52130.6275	166
BK8503002	81307156135	248
BK8503002	81.30715.6135	248
BK8503006	BK1302902AS	248
BK8503006	001 295 30 06	248
BK8503006	0012950806	248
BK8503006	0012953006	248
BK8503006	50032200	248
BK8503006	50032300	248

Original-Ersatzteilnummer dienen lediglich Vergleichszwecken. Sie dürfen nicht in Lieferscheinen und Rechnungen an die Fahrzeughalter oder Wiederverkäufer erscheinen.

BK Nr.	Referenz Nr.	Page
BK8503006	68819	248
BK8503006	C50015	248
BK8503006	M7013	248
BK8503006	N1011009929	248
BK8503006	PNN100	248
BK8503020	638058	87
BK8503020	641127	87
BK8503020	641128	87
BK8503020	646904	87
BK8503020	660070521	87
BK8503020	660526759	87
BK8503020	637408500	87
BK8503020	637408360	87
BK8503020	637404840	87
BK8503020	637209380	87
BK8503020	637209370	87
BK8503020	637208910	87
BK8503020	637208890	87
BK8503020	637208870	87
BK8503020	6775784	87
BK8503020	6897697	87
BK8503020	BK1244302AS	87
BK8503020	475 010 302 0	87
BK8503020	Q82853430000	87
BK8503020	991.00.36.0065	87
BK8503020	99100360065	87
BK8503020	81521616054	87
BK8503020	81521016058	87
BK8503020	8122058	87
BK8503020	81.52161.6054	87
BK8503020	81.52101.6058	87
BK8503020	8.285.343.000	87
BK8503020	77332	87
BK8503020	703271	87
BK8503020	692047	87
BK8503020	61599528	87
BK8503020	61596260	87
BK8503020	638057	87
BK8503020	357002001	87
BK8503020	318158	87
BK8503020	167846	87
BK8503020	1339904	87
BK8503020	106703	87
BK8503020	104249	87
BK8503020	050609	87
BK8503020	0243109800	87
BK8503020	0243107900	87
BK8503020	02.431.09.80.0	87
BK8503020	02.431.07.90.0	87
BK8503020	0106703	87
BK8503020	0014299044	87
BK8503020	357004051	87
BK8503020	357012031	87
BK8503020	400555	87
BK8503020	61595603	87
BK8503020	613607344A	87
BK8503020	613607343A	87
BK8503020	527176288010	87
BK8503020	5029667	87
BK8503020	5000607007	87
BK8503020	5000442713	87
BK8503020	5000438152	87
BK8503020	4463225	87
BK8503020	4750100010	87
BK8503020	4750100017	87
BK8503020	4750103020	87
BK8503020	4750103027	87
BK8503020	5.271.76.288.01.0	87
BK8503021	745062	87
BK8503021	79104	87

BK Nr.	Referenz Nr.	Page
BK8503021	8.285.213.000	87
BK8503021	81.52101.6147	87
BK8503021	81.52101.9147	87
BK8503021	81521016147	87
BK8503021	81521019147	87
BK8503021	89100360022	87
BK8503021	99100360061	87
BK8503021	Q82852130000	87
BK8503021	475 010 303 0	87
BK8503021	BK1244303AS	87
BK8503021	502983508	87
BK8503021	5010056467	87
BK8503021	0000719769	87
BK8503021	00242987440080	87
BK8503021	0024298744	87
BK8503021	02.431.08.00.0	87
BK8503021	0243108000	87
BK8503021	050602	87
BK8503021	0745062	87
BK8503021	335701	87
BK8503021	4750100020	87
BK8503021	4750100027	87
BK8503021	4750103030	87
BK8503021	4750103037	87
BK8503108	1 517 979	145
BK8503108	50 21 170 082	145
BK8503108	1 504 947	145
BK8503108	N2521029105	145
BK8503108	N2.52102.9105	145
BK8503108	8112 337	145
BK8503108	432 431 008 0	145
BK8503108	432 431 008 7	145
BK8503108	8112337	145
BK8503108	BK1432411AS	145
BK8503108	1082030	145
BK8503108	1504947	145
BK8503108	1517979	145
BK8503108	4324310080	145
BK8503108	4324310087	145
BK8503108	5021170082	145
BK8503170	81521016284	197
BK8503170	81.52101.6284	197
BK8503170	6994290844	197
BK8503170	4750103170	197
BK8503170	475 010 317 0	197
BK8503170	1518116	197
BK8503170	0054293244	197
BK8503284	JRK0059	68
BK8503284	85432206002	68
BK8503284	85.43220.6002	68
BK8503284	54188	68
BK8503284	500333284	68
BK8503284	4188	68
BK8503284	2321101	68
BK8503284	2321101	68
BK8503284	0501298520	68
BK8503284	0003302011	68
BK8503402	K005086	140
BK8503402	II30616	140
BK8503402	BS3402	140
BK8503402	36504106014	140
BK8503402	36.50410.6014	140
BK8503402	0501314933	140
BK8503470	8901103477	136
BK8503470	8901103470	136
BK8503470	890 110 347 0	136
BK8503470	81504106231	136
BK8503470	5000877128	136
BK8503470	0044203118	136
BK8503510	8901103517	136

BK Nr.	Referenz Nr.	Page
BK8503510	8901103510	136
BK8503510	890 110 351 0	136
BK8503510	81504106214	136
BK8503510	81504106197	136
BK8503510	5001829790	136
BK8503510	38779600	136
BK8503510	1325355R	136
BK8503510	1325355	136
BK8503690	8901103697	136
BK8503690	8901103690	136
BK8503690	890 110 369 0	136
BK8503690	81504109282	136
BK8503690	81.50410.9282	136
BK8503812	51541017197	112
BK8503812	51541017201	112
BK8503812	51541017204	112
BK8503812	51541019204	112
BK8503812	I94063AT	112
BK8503812	I94063	112
BK8503812	LK3812	112
BK8503812	51541017190	112
BK8503812	51.54101.9204	112
BK8503812	0021313701	112
BK8503812	4111455070	112
BK8503812	4111455077	112
BK8503812	51.54101.7190	112
BK8503812	51.54101.7197	112
BK8503812	51.54101.7201	112
BK8503812	51.54101.7204	112
BK8503826	LK3826	112
BK8503826	II34069	112
BK8503826	51541017231	112
BK8503826	51.54101.7231	112
BK8503914	LK3914	113
BK8503914	LK3911	113
BK8503914	I90573	113
BK8503914	I90573AT	113
BK8503914	I85388	113
BK8503914	1177287	113
BK8503914	1175556	113
BK8503914	51541017192	113
BK8503914	51.54101.7192	113
BK8503944	LK3944	114
BK8503944	II16412	114
BK8503944	51541017214	114
BK8503944	51.54101.7214	114
BK8503960	II30898	113
BK8503960	II39527FAT	113
BK8503960	II39527F	113
BK8503960	II40278FAT	113
BK8503960	II40278F	113
BK8503960	LK3960	113
BK8503960	LK3978	113
BK8503960	LP3982	113
BK8503960	51541017245	113
BK8503960	51541017225	113
BK8503960	LP3993	113
BK8503960	51.54100.7080	113
BK8503960	51541007080	113
BK8503960	K001611	113
BK8503960	51.54100.7016	113
BK8503960	51.54101.7225	113
BK8503960	51.54101.7245	113
BK8503960	51541007016	113
BK8503980	51541009095	112
BK8503980	51.54100.9095	112
BK8503980	LP3980	112
BK8503980	K004489	112
BK8503980	51541007095	112
BK8503980	51.54100.7095	112

BK Nr.	Referenz Nr.	Page
BK8503980	BK8503997	112
BK8503980	51.54100.9087	112
BK8503980	51541009087	112
BK8503980	51541007087	112
BK8503980	51.54100.7087	112
BK8503980	51541007078	112
BK8503980	51.54100.7078	112
BK8503980	51541009078	112
BK8503980	51.54100.9078	112
BK8503997	51541007116	112
BK8503997	51.54100.9087	112
BK8503997	51541009087	112
BK8503997	51.54100.9078	112
BK8503997	51541009078	112
BK8503997	51.54100.7078	112
BK8503997	51541007078	112
BK8503997	51.54100.7087	112
BK8503997	51541007087	112
BK8503997	BK8503980	112
BK8503997	51.54100.7116	112
BK8503997	K015948ES	112
BK8503997	K015948000	112
BK8503997	51.54100.7095	112
BK8503997	51541007095	112
BK8503997	K004489	112
BK8503997	K015948	112
BK8503997	LP3980	112
BK8503997	LP3997	112
BK8503997	51.54100.7121	112
BK8503997	51.54100.9095	112
BK8503997	51541007121	112
BK8503997	51541009095	112
BK8504013	1337733	106
BK8504013	81.25902.6179	106
BK8504013	81259026179	106
BK8504013	93161917	106
BK8504013	0004207355	106
BK8504013	9316 1917	106
BK8504013	1 337 733	106
BK8504013	000 420 73 55	106
BK8504013	4729000092	106
BK8504013	472 900 009 2	106
BK8504080	81.52130.6075	159
BK8504080	81.52130.6083	159
BK8504080	81521306072	159
BK8504080	81521306075	159
BK8504080	81521306083	159
BK8504080	81.52130.6072	159
BK8504080	4613240087	159
BK8504080	0501203995	159
BK8504080	1505314	159
BK8504080	42544117	159
BK8504080	461 324 008 0	159
BK8504080	4613240080	159
BK8504106	0004321407	106
BK8504106	81.51260.6014	106
BK8504106	8.283.475.100.0	106
BK8504106	736602	106
BK8504106	5029544	106
BK8504106	5021170349	106
BK8504106	5006177718	106
BK8504106	5000588546	106
BK8504106	01263152	106
BK8504106	04464965	106
BK8504106	0481019001	106
BK8504106	2506188	106
BK8504106	165334	106
BK8504106	1607503	106
BK8504106	1577953	106
BK8504106	1106222-4	106

Original-Ersatzteilnummer dienen lediglich Vergleichszwecken. Sie dürfen nicht in Lieferscheinen und Rechnungen an die Fahrzeughalter oder Wiederverkäufer erscheinen.

BK Nr.	Referenz Nr.	Page
BK8504106	11062224	106
BK8504106	09987139	106
BK8504106	0736602	106
BK8504106	5000439720	106
BK8504106	5000437871	106
BK8504106	EE4106	106
BK8504106	EE1103	106
BK8504106	99100360015	106
BK8504106	9343010007	106
BK8504106	9343010000	106
BK8504106	82834751000	106
BK8504106	81512606014	106
BK8504106	0004322007	106
BK8504106	I73745	106
BK8504106	I79512AT	106
BK8504106	I79512	106
BK8504106	42053354	106
BK8504106	397350079	106
BK8504106	365723	106
BK8504106	34000228045	106
BK8504106	315016001	106
BK8504106	0004321007	106
BK8504106	II16096	106
BK8504106	II16096AT	106
BK8504190	ABU9773	159
BK8504190	81521306077	159
BK8504190	81.52130.6077	159
BK8504190	4613074197	159
BK8504190	4613074190	159
BK8504190	461 307 419 0	159
BK8504190	1696130	159
BK8504190	1518056	159
BK8504190	0481064013000	159
BK8504377	JTR4032	56
BK8504377	81466116007	56
BK8504377	81466116006	56
BK8504377	81466106659	56
BK8504377	81466106656	56
BK8504377	81.46611.6006	56
BK8504377	81.46610.6659	56
BK8504377	81.46610.6656	56
BK8504377	52590000	56
BK8504377	5259.00.00	56
BK8504377	1960601	56
BK8504404	4464965	86
BK8504404	I88768	86
BK8504404	I88768AT	86
BK8504404	AE4404	86
BK8504404	5000792110	86
BK8504404	82839120000	86
BK8504404	9347022600	86
BK8504404	BK1243015AS	86
BK8504404	0004321407	86
BK8504404	315016001	86
BK8504404	81512606014	86
BK8504404	9347022607	86
BK8504404	9347022600	86
BK8504404	5021170358	86
BK8504404	0024317306	86
BK8504404	002431740600 80	86
BK8504404	002431740680	86
BK8504404	0024317406	86
BK8504404	0024317606	86
BK8504404	0024317806	86
BK8504404	0034314106	86
BK8504404	0034314706	86
BK8504404	1505125R	86
BK8504404	1518181	86
BK8504404	314096001	86
BK8504422	81521516083	86

BK Nr.	Referenz Nr.	Page
BK8504422	81521516090	86
BK8504422	81521516092	86
BK8504422	9347140100	86
BK8504422	AE4422	86
BK8504422	II18172AT	86
BK8504422	II18172	86
BK8504422	BK1245416AS	86
BK8504422	81521516082	86
BK8504422	81521516073	86
BK8504422	17000940	86
BK8504422	81.52151.6067	86
BK8504422	81.52151.6073	86
BK8504422	81.52151.6082	86
BK8504422	81.52151.6083	86
BK8504422	81.52151.6090	86
BK8504422	81.52151.6092	86
BK8504422	81521516067	86
BK8504447	1518185	87
BK8504447	502659408	87
BK8504447	81.52151.6075	87
BK8504447	81.52151.6077	87
BK8504447	81521516075	87
BK8504447	81521516077	87
BK8504447	AE4447	87
BK8504447	0481062312000	87
BK8504447	BK1243019AS	87
BK8504447	81.52151.9074	87
BK8504447	81.52151.6076	87
BK8504447	81521516062	87
BK8504447	81521516074	87
BK8504447	81521516076	87
BK8504447	81521516091	87
BK8504447	81521519074	87
BK8504447	9347023220	87
BK8504447	9347023227	87
BK8504447	II18490	87
BK8504447	81.52151.6074	87
BK8504448	II18754	87
BK8504448	81521516020	87
BK8504448	81521516023	87
BK8504448	81521516028	87
BK8504448	81521516033	87
BK8504448	81521516056	87
BK8504448	81521516063	87
BK8504448	BK1243103AS	87
BK8504448	II18754AT	87
BK8504448	AE4448	87
BK8504448	9347022230	87
BK8504448	81.52151.6078	87
BK8504448	81.52151.6079	87
BK8504448	81.52151.6080	87
BK8504448	81.52151.9078	87
BK8504448	81521516078	87
BK8504448	81521516079	87
BK8504448	81521516080	87
BK8504448	81521519078	87
BK8504460	42491788	309
BK8504460	5007390	309
BK8504460	689194	309
BK8504460	81.32735.6041	309
BK8504460	81327356041	309
BK8504460	4220100147	309
BK8504460	4220100140	309
BK8504460	422 010 014 0	309
BK8504460	2168801	309
BK8504460	1517945	309
BK8504460	0750132019	309
BK8504460	0501002209	309
BK8504460	0002604663	309
BK8504631	06369500208	82

BK Nr.	Referenz Nr.	Page
BK8504631	06.36950.0208	82
BK8504631	0019814631	82
BK8504631	001 981 46 31	82
BK8504631	0009817331	82
BK8504631	0009817231	82
BK8504631	0009810931	82
BK8504801	21264203	61
BK8504801	3092548	61
BK8504801	42538383	61
BK8504801	5001853151	61
BK8504801	5001872606	61
BK8504801	7420894440	61
BK8504801	7420937675	61
BK8504801	7421264203	61
BK8504801	81467100123	61
BK8504801	93194578	61
BK8504801	99447734	61
BK8504801	20937675	61
BK8504801	20894440	61
BK8504801	0003300250	61
BK8504801	0003380250	61
BK8504801	0009922039	61
BK8504801	0009922139	61
BK8504801	1152351	61
BK8504801	1365406	61
BK8504801	1379192	61
BK8504801	1394801	61
BK8504801	1426493	61
BK8504801	1738376	61
BK8504801	1897337	61
BK8504802	81521306134	167
BK8504802	81521306135	167
BK8504802	81521306138	167
BK8504802	II18788	167
BK8504802	MB4802	167
BK8504802	MB4812	167
BK8504802	81521306132	167
BK8504802	81.52130.6138	167
BK8504802	II16467	167
BK8504802	320056021	167
BK8504802	4613191000	167
BK8504802	81.52130.6132	167
BK8504802	81.52130.6134	167
BK8504802	81.52130.6135	167
BK8504803	81.52320.9138	167
BK8504803	81523206138	167
BK8504803	81523206139	167
BK8504803	81523206140	167
BK8504803	81523206143	167
BK8504803	81523206146	167
BK8504803	81523209138	167
BK8504803	II16537AT	167
BK8504803	II16537	167
BK8504803	MB4803	167
BK8504803	81.52320.6146	167
BK8504803	81.52320.6143	167
BK8504803	0481064120000	167
BK8504803	0481064218000	167
BK8504803	1518802	167
BK8504803	3122056	167
BK8504803	320058021	167
BK8504803	4613190890	167
BK8504803	4613190897	167
BK8504803	81.52320.6138	167
BK8504803	81.52320.6139	167
BK8504803	81.52320.6140	167
BK8504804	81523206137	167
BK8504804	81523206136	167
BK8504804	81523206135	167
BK8504804	81523206102	167

BK Nr.	Referenz Nr.	Page
BK8504804	81523206087	167
BK8504804	81523206084	167
BK8504804	81523206142	167
BK8504804	81523206145	167
BK8504804	81523209135	167
BK8504804	I90361AT	167
BK8504804	I90361	167
BK8504804	II16538AT	167
BK8504804	II16538	167
BK8504804	MB4674	167
BK8504804	MB4804	167
BK8504804	81.52320.9135	167
BK8504804	81.52320.6145	167
BK8504804	81.52320.6142	167
BK8504804	0481064209000	167
BK8504804	0481064209	167
BK8504804	0481064217000	167
BK8504804	1518801	167
BK8504804	320058011	167
BK8504804	4613190810	167
BK8504804	4613190817	167
BK8504804	4613190880	167
BK8504804	4613190887	167
BK8504804	81.52320.6137	167
BK8504804	81.52320.6136	167
BK8504804	81.52320.6135	167
BK8504804	81.52320.6102	167
BK8504804	81.52320.6087	167
BK8504804	81.52320.6084	167
BK8504812	81521306143	167
BK8504812	81521306192	167
BK8504812	81521306218	167
BK8504812	II19090	167
BK8504812	II36302AT	167
BK8504812	II36302	167
BK8504812	320060101	167
BK8504812	MB4815	167
BK8504812	BK8500153	167
BK8504812	81.52130.6218	167
BK8504812	81.52130.6192	167
BK8504812	81.52130.6143	167
BK8504932	LK4932	114
BK8504932	K000513	114
BK8504932	51540007041	114
BK8504932	51.54000.7041	114
BK8505022	(81523019206)	162
BK8505022	(81523016206)	162
BK8505022	(81523016202)	162
BK8505022	1487010354000	162
BK8505022	0486205022181	162
BK8505022	0486205022000	162
BK8505022	0486205022	162
BK8505022	0486205022N50	162
BK8505022	(81.52301.9206)	162
BK8505022	(81.52301.6206)	162
BK8505022	(81.52301.6202)	162
BK8505200	5000807916	159
BK8505200	5000807916	159
BK8505200	691640	159
BK8505200	81.52161.6205	159
BK8505200	81521616205	159
BK8505200	500002558	159
BK8505200	4613245207	159
BK8505200	4613245200	159
BK8505200	461 324 520 0	159
BK8505200	1695943	159
BK8505200	1142040	159
BK8505200	0691640	159
BK8505344	81521166014	154
BK8505344	0004293044	154

Original-Ersatzteilnummer dienen lediglich Vergleichszwecken. Sie dürfen nicht in Lieferscheinen und Rechnungen an die Fahrzeughalter oder Wiederverkäufer erscheinen.

BK Nr.	Referenz Nr.	Page
BK8505344	0014296844	154
BK8505344	0034295344	154
BK8505344	0034293044	154
BK8505344	0034291644	154
BK8505344	81521166019	154
BK8505344	81521166013	154
BK8505344	6886834	154
BK8505344	1325332R	154
BK8505344	81521166020	154
BK8505344	81521166021	154
BK8505344	81521166045	154
BK8505344	81521169045	154
BK8505344	9730010200	154
BK8505344	1325332	154
BK8505344	0034295944	154
BK8505344	81436096005	154
BK8505344	BK8509244	154
BK8505344	973 001 211 0	154
BK8505344	0481026021000	154
BK8505344	9730110097	154
BK8505344	5010260468	154
BK8505344	1340470R	154
BK8505344	9730110090	154
BK8505344	0481026026000	154
BK8505344	0481026026	154
BK8505344	1305026A	154
BK8505344	1305026	154
BK8505344	1305026R	154
BK8505344	1340470A	154
BK8505344	1340470	154
BK8505344	Q82854380000	154
BK8505344	0014295444	154
BK8505344	AC574AXY	154
BK8505344	9730110027	154
BK8505344	AC574CXY	154
BK8505344	1197892	154
BK8505344	1313871	154
BK8505344	9730110007	154
BK8505344	1082666	154
BK8505344	81521166049	154
BK8505344	10571174	154
BK8505344	0014292044	154
BK8505344	0024299344	154
BK8505344	1606709	154
BK8505344	0024295344	154
BK8505344	0024299244	154
BK8505344	9730110020	154
BK8505344	81521166047	154
BK8505344	5801101681	154
BK8505344	9730010207	154
BK8505344	9730110107	154
BK8505344	9730110100	154
BK8505344	9730012110	154
BK8505344	9730012117	154
BK8505344	1411244	154
BK8505344	1378560	154
BK8505344	3173824	154
BK8505344	0014296044	154
BK8505344	571174	154
BK8505344	17000387	154
BK8505344	1571174	154
BK8505344	3173150	154
BK8505344	42125234	154
BK8505344	0481026021	154
BK8505522	5000791019	90
BK8505522	500002862	90
BK8505522	4712512	90
BK8505522	4630740007	90
BK8505522	4630740000	90
BK8505522	4630320227	90

BK Nr.	Referenz Nr.	Page
BK8505522	4630320220	90
BK8505522	4630320207	90
BK8505522	4630320200	90
BK8505522	4425011900	90
BK8505522	42530879	90
BK8505522	42089956	90
BK8505522	5001871034	90
BK8505522	502918101	90
BK8505522	6773736	90
BK8505522	463 032 020 0	90
BK8505522	0003290425	90
BK8505522	0003275125	90
BK8505522	81.43619.6006	90
BK8505522	81.43619.6004	90
BK8505522	81.43610.6134	90
BK8505522	81.43610.6004	90
BK8505522	80251720000	90
BK8505522	80251720000	90
BK8505522	8.025.172.000.0	90
BK8505522	77414	90
BK8505522	BK1216201AS	90
BK8505522	338021001	90
BK8505522	CF351925F001882	90
BK8505522	CF351925/F001882	90
BK8505522	BK8500414	90
BK8505522	99100362124	90
BK8505522	99100360046	90
BK8505522	9450471	90
BK8505522	81436196006	90
BK8505522	81436196004	90
BK8505522	81436106134	90
BK8505522	81436106004	90
BK8505522	BK8506002	90
BK8505522	SV3111	90
BK8505522	FBU3132	90
BK8505522	I73100AT	90
BK8505522	1506101	90
BK8505522	1291360	90
BK8505522	050519	90
BK8505522	050506	90
BK8505522	0243112800	90
BK8505522	02.4311.28.00	90
BK8505522	0003290825	90
BK8505522	I73100	90
BK8505522	I83153AT	90
BK8505522	I83153ATR	90
BK8505522	I83153	90
BK8505522	000329082580	90
BK8505907	9617210337	165
BK8505907	961 721 033 0	165
BK8505907	I89397	165
BK8505907	81523156130	165
BK8505907	9617210330	165
BK8505907	HB1260	165
BK8505907	81523156082	165
BK8505907	1524301	165
BK8505907	1524299	165
BK8506002	338021001	100
BK8506002	81.43619.6006	100
BK8506002	81.43619.6004	100
BK8506002	81.43610.6134	100
BK8506002	81.43610.6004	100
BK8506002	42089956	100
BK8506002	42530879	100
BK8506002	4425011900	100
BK8506002	4630320200	100
BK8506002	4630320207	100
BK8506002	4630320220	100
BK8506002	4630320227	100
BK8506002	80251720000	100

BK Nr.	Referenz Nr.	Page
BK8506002	80251720000	100
BK8506002	463 032 022 0	100
BK8506002	BK1216201AS	100
BK8506002	4630740000	100
BK8506002	4630740007	100
BK8506002	4712512	100
BK8506002	500002862	100
BK8506002	5000791019	100
BK8506002	5001871034	100
BK8506002	502918101	100
BK8506002	6773736	100
BK8506002	77414	100
BK8506002	8.025.172.000.0	100
BK8506002	000329082580	100
BK8506002	0003290425	100
BK8506002	BK8500414	100
BK8506002	CF351925/F001882	100
BK8506002	CF351925F001882	100
BK8506002	FBU3132	100
BK8506002	I73100AT	100
BK8506002	I73100	100
BK8506002	I83153AT	100
BK8506002	I83153ATR	100
BK8506002	I83153	100
BK8506002	SV3111	100
BK8506002	0003275125	100
BK8506002	BK8505522	100
BK8506002	99100362124	100
BK8506002	99100360046	100
BK8506002	0003290825	100
BK8506002	02.4311.28.00	100
BK8506002	0243112800	100
BK8506002	1291360	100
BK8506002	1506101	100
BK8506002	050506	100
BK8506002	050519	100
BK8506002	81436106004	100
BK8506002	81436106134	100
BK8506002	81436196004	100
BK8506002	81436196006	100
BK8506002	9450471	100
BK8506006	I853880051	122
BK8506006	81549016006	122
BK8506006	81.54901.6006	122
BK8506023	81.52185.6025	88
BK8506023	81.52185.6046	88
BK8506023	81.52185.9023	88
BK8506023	81.52185.9046	88
BK8506023	81521856015	88
BK8506023	81521856016	88
BK8506023	81521856017	88
BK8506023	81521856022	88
BK8506023	81521856023	88
BK8506023	81521856025	88
BK8506023	81521856046	88
BK8506023	81521859023	88
BK8506023	81521859046	88
BK8506023	85.50001.1586	88
BK8506023	85500011586	88
BK8506023	BK1244804AS	88
BK8506023	463 036 001 0	88
BK8506023	81.52185.6023	88
BK8506023	81.52185.6022	88
BK8506023	I66920	88
BK8506023	AE1111	88
BK8506023	BK1244801AS	88
BK8506023	0019975036	88
BK8506023	0019976136	88
BK8506023	0481007012	88
BK8506023	0750132043	88

BK Nr.	Referenz Nr.	Page
BK8506023	2140302017	88
BK8506023	42008943	88
BK8506023	42009273	88
BK8506023	81.52185.6017	88
BK8506023	81.52185.6016	88
BK8506023	81.52185.6015	88
BK8506023	71005255	88
BK8506023	4630360130	88
BK8506023	4630360010	88
BK8506023	4630360000	88
BK8506100	81504106664	137
BK8506100	81504109643	137
BK8506100	925 426 100 0	137
BK8506100	9254261000	137
BK8506100	9254261007	137
BK8506100	BK8509097	137
BK8506100	BS9197	137
BK8506100	II33885	137
BK8506100	81504106645	137
BK8506100	81504106643	137
BK8506100	5010422315	137
BK8506100	1505436	137
BK8506100	81.50410.6642	137
BK8506100	81.50410.6643	137
BK8506100	81.50410.6645	137
BK8506100	81.50410.6664	137
BK8506100	81.50410.9643	137
BK8506100	81504106642	137
BK8506101	9254261010	137
BK8506101	925 426 101 0	137
BK8506101	81504109644	137
BK8506101	81504106663	137
BK8506101	81504106646	137
BK8506101	81504106644	137
BK8506101	81.50410.9644	137
BK8506101	81.50410.6663	137
BK8506101	81.50410.6646	137
BK8506101	81.50410.6644	137
BK8506101	5010422316	137
BK8506102	81504106575	137
BK8506102	81504106577	137
BK8506102	81504106579	137
BK8506102	81504106641	137
BK8506102	81504109575	137
BK8506102	925 426 200 0	137
BK8506102	9254262000	137
BK8506102	BK8509296	137
BK8506102	BS9296	137
BK8506102	81.50410.9575	137
BK8506102	81.50410.6641	137
BK8506102	II33648ES	137
BK8506102	II33648	137
BK8506102	K007642	137
BK8506102	0482514206000	137
BK8506102	0482514206	137
BK8506102	1505437	137
BK8506102	81.50410.6575	137
BK8506102	81.50410.6577	137
BK8506102	81.50410.6579	137
BK8506103	9254262010	137
BK8506103	925 426 201 0	137
BK8506103	81504109576	137
BK8506103	81504106580	137
BK8506103	81504106578	137
BK8506103	81504106576	137
BK8506103	81.50410.9576	137
BK8506103	81.50410.6580	137
BK8506103	81.50410.6578	137
BK8506103	81.50410.6576	137
BK8506103	1523676	137

Original-Ersatzteilnummer dienen lediglich Vergleichszwecken. Sie dürfen nicht in Lieferscheinen und Rechnungen an die Fahrzeughalter oder Wiederverkäufer erscheinen.

BK Nr.	Referenz Nr.	Page
BK8506128	81326056111	310
BK8506128	81326556113	310
BK8506128	81326556114	310
BK8506128	81326556128	310
BK8506128	81.32655.6128	310
BK8506128	81.32655.6114	310
BK8506128	81.32655.6113	310
BK8506128	81.32605.6111	310
BK8506128	627496AM	310
BK8506128	627496AM	310
BK8506133	25717	55
BK8506133	3059201	55
BK8506133	81466116087	55
BK8506133	81466116088	55
BK8506133	81466116096	55
BK8506133	954080	55
BK8506133	BK9002274	55
BK8506133	918512	55
BK8506133	81466116198	55
BK8506133	81466116197	55
BK8506133	81466116136	55
BK8506133	81466116133	55
BK8506133	JTR4074	55
BK8506133	81466116097	55
BK8506133	81466116099	55
BK8506133	81466116132	55
BK8506133	220130	55
BK8506133	2571701	55
BK8506133	2521301	55
BK8506133	62160000	55
BK8506133	81.46611.6087	55
BK8506133	81.46611.6096	55
BK8506133	81.46611.6097	55
BK8506133	81.46611.6099	55
BK8506133	81.46611.6198	55
BK8506133	81.46611.6197	55
BK8506133	81.46611.6136	55
BK8506133	81.46611.6133	55
BK8506133	81.46611.6132	55
BK8506135	CF351950	203
BK8506135	II19425AT	203
BK8506135	I94616	203
BK8506135	I94616ATR	203
BK8506135	I94616AT	203
BK8506135	F001572	203
BK8506135	BK1243406AS	203
BK8506135	82836370000	203
BK8506135	II19425	203
BK8506135	K000001	203
BK8506135	339 792	203
BK8506135	1 325 337	203
BK8506135	4 425 0104 00	203
BK8506135	50 10 260 213	203
BK8506135	485 3325	203
BK8506135	464 006 002 7	203
BK8506135	BK1243403AS	203
BK8506135	SV1395	203
BK8506135	81436106135	203
BK8506135	81436106117	203
BK8506135	81436106116	203
BK8506135	339792	203
BK8506135	1325337	203
BK8506135	1030920618	203
BK8506135	10.309.20.61.8	203
BK8506135	050419	203
BK8506135	4853325	203
BK8506135	02.431.09.20.0	203
BK8506135	0243109200	203
BK8506135	4425010400	203
BK8506135	464 006 002 0	203

BK Nr.	Referenz Nr.	Page
BK8506135	81.43610.6135	203
BK8506135	81.43610.6117	203
BK8506135	81.43610.6116	203
BK8506135	8.283.637.000.0	203
BK8506135	612035021	203
BK8506135	5010260213	203
BK8506135	4640060020	203
BK8506135	4640060027	203
BK8506140	JRR0122	43
BK8506140	972509	43
BK8506140	938503	43
BK8506140	81432209140	43
BK8506140	81432206140	43
BK8506140	81.43220.9140	43
BK8506140	81.43220.6140	43
BK8506140	44143	43
BK8506140	22529	43
BK8506140	2252901	43
BK8506140	0807824	43
BK8506218	0024207820	13
BK8506218	001 421 17 10	13
BK8506218	0014211710	13
BK8506218	000 421 07 10	13
BK8506218	0004210710	13
BK8506218	81.50820.6022	13
BK8506218	002 420 78 20	13
BK8506218	0024207920	13
BK8506218	002 420 79 20	13
BK8506218	0054202320	13
BK8506218	005 420 23 20	13
BK8506218	5317002400	13
BK8506218	5 317 0024 00	13
BK8506218	II376580062	13
BK8506218	81508206022	13
BK8506218	299 6468	13
BK8506218	MDP3095K	13
BK8506218	MDP1329	13
BK8506218	3057007800	13
BK8506218	3 057 0078 00	13
BK8506218	29093	13
BK8506218	29094	13
BK8506218	29095	13
BK8506218	29096	13
BK8506218	2996468	13
BK8506218	299 2336	13
BK8506218	2992336	13
BK8506218	29197	13
BK8506218	29184	13
BK8506218	29145	13
BK8506229	25209 01	42
BK8506229	25209 02	42
BK8506229	MN55H	42
BK8506229	JRR6511	42
BK8506229	JRR0108	42
BK8506229	972257	42
BK8506229	938500	42
BK8506229	81.43220.6236	42
BK8506229	81.43220.6267	42
BK8506229	81432209267	42
BK8506229	81.43220.9267	42
BK8506229	81.43220.9272	42
BK8506229	81432209272	42
BK8506229	15090	42
BK8506229	NR1005	42
BK8506229	1343-2919012	42
BK8506229	81432209236	42
BK8506229	81432206305	42
BK8506229	81432206304	42
BK8506229	13432919012	42
BK8506229	062390038570	42

BK Nr.	Referenz Nr.	Page
BK8506229	065390088570	42
BK8506229	2520901	42
BK8506229	2520902	42
BK8506229	25209	42
BK8506229	61880000	42
BK8506229	81.43220.6229	42
BK8506229	81.43220.6272	42
BK8506229	81432206272	42
BK8506229	81432206267	42
BK8506229	81432206236	42
BK8506229	81432206229	42
BK8506229	81.43220.9236	42
BK8506229	81.43220.6305	42
BK8506229	81.43220.6304	42
BK8506268	81.43220.6292	42
BK8506268	81432206268	42
BK8506268	81432206274	42
BK8506268	81432206291	42
BK8506268	81432206292	42
BK8506268	JRR6210	42
BK8506268	81.43220.6291	42
BK8506268	81.43220.6274	42
BK8506268	28329 01	42
BK8506268	15201	42
BK8506268	13572919010	42
BK8506268	2832901	42
BK8506268	28329	42
BK8506268	81.43220.6268	42
BK8506283	81521016283	91
BK8506283	81521016282	91
BK8506283	81.52101.6283	91
BK8506283	81.52101.6282	91
BK8506283	4750103147	91
BK8506283	4750103140	91
BK8506283	475 010 314 0	91
BK8506283	1518115	91
BK8506283	0054290444	91
BK8506544	81.52452.6019	88
BK8506544	81524525019	88
BK8506544	81524526019	88
BK8506544	BR9154	88
BK8506544	BR9154	88
BK8506544	BR9156	88
BK8506544	II17776AT	88
BK8506544	II17776	88
BK8506544	II17776N00	88
BK8506544	II32612AT	88
BK8506544	81.52452.5019	88
BK8506544	7420516342	88
BK8506544	5010143058	88
BK8506544	0044296544	88
BK8506544	0044298744	88
BK8506544	0044298844	88
BK8506544	0265351122000	88
BK8506544	1304635	88
BK8506544	1505210	88
BK8506544	20516342	88
BK8506544	472 195 016 0	88
BK8506544	4721950160	88
BK8506544	4721950167	88
BK8506722	81466106721	55
BK8506722	81466106361	55
BK8506722	81466106360	55
BK8506722	81466106355	55
BK8506722	81466106354	55
BK8506722	81466106722	55
BK8506722	81466106723	55
BK8506722	918504	55
BK8506722	954157	55
BK8506722	GL10116	55

BK Nr.	Referenz Nr.	Page
BK8506722	JTR4033	55
BK8506722	MN5807	55
BK8506722	81466106334	55
BK8506722	81466106333	55
BK8506722	81.46610.6723	55
BK8506722	1176601	55
BK8506722	11766	55
BK8506722	220007	55
BK8506722	26DS3588	55
BK8506722	81.46610.6333	55
BK8506722	81.46610.6334	55
BK8506722	81.46610.6354	55
BK8506722	81.46610.6722	55
BK8506722	81.46610.6721	55
BK8506722	81.46610.6361	55
BK8506722	81.46610.6360	55
BK8506722	81.46610.6355	55
BK8506736	81.46710.6830	61
BK8506736	81.46710.6836	61
BK8506736	81.46710.6911	61
BK8506736	81.46710.6912	61
BK8506736	81.46710.6953	61
BK8506736	81.46711.6736	61
BK8506736	81.46711.6747	61
BK8506736	81.46711.6830	61
BK8506736	81467106122	61
BK8506736	81.46710.6379	61
BK8506736	81.46710.6378	61
BK8506736	1177001	61
BK8506736	11770	61
BK8506736	41340000	61
BK8506736	53340000	61
BK8506736	81.46710.6122	61
BK8506736	81.46710.6134	61
BK8506736	81.46710.6167	61
BK8506736	81.46710.6194	61
BK8506736	81.46710.6195	61
BK8506736	81467106134	61
BK8506736	81467106167	61
BK8506736	81467116747	61
BK8506736	81467116830	61
BK8506736	918518	61
BK8506736	GL10754	61
BK8506736	GL11090	61
BK8506736	JTR4031	61
BK8506736	MN6001	61
BK8506736	MN6101	61
BK8506736	81467116736	61
BK8506736	81467106953	61
BK8506736	81467106912	61
BK8506736	81467106194	61
BK8506736	81467106195	61
BK8506736	81467106378	61
BK8506736	81467106379	61
BK8506736	81467106380	61
BK8506736	81467106830	61
BK8506736	81467106836	61
BK8506736	81467106911	61
BK8506825	4729051110	106
BK8506825	81.25902.6147	106
BK8506825	81.25902.9147	106
BK8506825	81259026147	106
BK8506825	81259029147	106
BK8506825	4729051110	106
BK8506825	472 905 111 0	106
BK8506825	337816	106
BK8506825	1453164	106
BK8506825	1305452R	106
BK8506825	1305452	106
BK8506825	1305452A	106

Original-Ersatzteilnummer dienen lediglich Vergleichszwecken. Sie dürfen nicht in Lieferscheinen und Rechnungen an die Fahrzeughalter oder Wiederverkäufer erscheinen.

BK Nr.	Referenz Nr.	Page
BK8506825	0003276825	106
BK8506860	81467116859	61
BK8506860	81467116858	61
BK8506860	81467116848	61
BK8506860	81467116791	61
BK8506860	81467116773	61
BK8506860	81.46711.6921	61
BK8506860	81467116860	61
BK8506860	81467116861	61
BK8506860	81467116862	61
BK8506860	81467116863	61
BK8506860	81467116883	61
BK8506860	81467116921	61
BK8506860	954309	61
BK8506860	MN6301	61
BK8506860	81.46711.6883	61
BK8506860	81.46711.6863	61
BK8506860	220197	61
BK8506860	2521201	61
BK8506860	25212	61
BK8506860	2539502	61
BK8506860	25395	61
BK8506860	41350000	61
BK8506860	81.46711.6773	61
BK8506860	81.46711.6791	61
BK8506860	81.46711.6862	61
BK8506860	81.46711.6861	61
BK8506860	81.46711.6860	61
BK8506860	81.46711.6859	61
BK8506860	81.46711.6858	61
BK8506860	81.46711.6848	61
BK8507015	51541017211	114
BK8507015	51541017206	114
BK8507015	51541009029	114
BK8507015	51541007029	114
BK8507015	51541007015	114
BK8507015	51540009029	114
BK8507015	51540009021	114
BK8507015	51540009014	114
BK8507015	51540009011	114
BK8507015	51540007029	114
BK8507015	51540007015	114
BK8507015	51541017212	114
BK8507015	51541017215	114
BK8507015	II40277F	114
BK8507015	II40277FAT	114
BK8507015	II30897	114
BK8507015	51541019235	114
BK8507015	51541019221	114
BK8507015	51541019215	114
BK8507015	51541019212	114
BK8507015	51541019211	114
BK8507015	51541019206	114
BK8507015	51541017243	114
BK8507015	51541017221	114
BK8507015	51540006021	114
BK8507015	LK4944	114
BK8507015	51.54000.9029	114
BK8507015	51.54000.9021	114
BK8507015	51.54000.9014	114
BK8507015	51.54000.9011	114
BK8507015	51.54000.7029	114
BK8507015	51.54000.7015	114
BK8507015	51.54000.6021	114
BK8507015	51.54000.6014	114
BK8507015	51.54000.6011	114
BK8507015	LK4931	114
BK8507015	51.54101.7206	114
BK8507015	51.54101.7211	114
BK8507015	51.54101.7212	114

BK Nr.	Referenz Nr.	Page
BK8507015	51540006014	114
BK8507015	51540006011	114
BK8507015	51.54101.9235	114
BK8507015	51.54101.9221	114
BK8507015	51.54101.9215	114
BK8507015	51.54101.9212	114
BK8507015	51.54101.9211	114
BK8507015	51.54101.9206	114
BK8507015	51.54101.7243	114
BK8507015	51.54101.7221	114
BK8507015	51.54101.7215	114
BK8507069	LK4939	114
BK8507069	K001998	114
BK8507069	51541007069	114
BK8507069	51.54100.7069	114
BK8507070	9121170000	113
BK8507070	912 117 000 0	113
BK8507070	51541007070	113
BK8507070	51.54100.7070	113
BK8507071	51.54100.7071	114
BK8507071	51541007071	114
BK8507071	912 116 000 0	114
BK8507071	9121160000	114
BK8507106	81521516095	91
BK8507106	81521516098	91
BK8507106	9347144000	91
BK8507106	BK8507107	91
BK8507106	AE4609	91
BK8507106	II37460	91
BK8507107	9347144000	88
BK8507107	81521516098	88
BK8507107	81521516095	88
BK8507107	BK8507106	88
BK8507107	AE4609	88
BK8507107	934 714 400 0	88
BK8507107	81.52151.6098	88
BK8507107	II37460	88
BK8507107	AE4609	88
BK8507108	9347144010	86
BK8507108	934 714 401 0	86
BK8507108	81521516100	86
BK8507108	81.52151.6100	86
BK8507110	II38802F	91
BK8507110	AE4613	91
BK8507110	97166254	91
BK8507110	81521519096	91
BK8507110	81521516096	91
BK8507110	81521516093	91
BK8507116	81504106381	141
BK8507116	81504106389	141
BK8507116	81504109380	141
BK8507116	BY7116	141
BK8507116	I90474AT	141
BK8507116	I90474	141
BK8507116	81504106380	141
BK8507116	81504106375	141
BK8507116	81.50410.9380	141
BK8507116	4253520500	141
BK8507116	4253520507	141
BK8507116	81.50410.6375	141
BK8507116	81.50410.6380	141
BK8507116	81.50410.6381	141
BK8507116	81.50410.6389	141
BK8507188	81.43230.6060	71
BK8507188	3097188	71
BK8507188	3097 188	71
BK8507188	0003300107	71
BK8507188	81432306060	71
BK8507188	54637	71
BK8507188	20897	71

BK Nr.	Referenz Nr.	Page
BK8507188	2089701	71
BK8507188	20897 01	71
BK8507188	000 330 01 07	71
BK8507188	BK9002234	71
BK8507247	51.54101.7247	114
BK8507247	51541017247	114
BK8507247	II36925000	114
BK8507247	II36925	114
BK8507247	LK3980	114
BK8507247	51541017202	114
BK8507247	51541017205	114
BK8507247	51541017199	114
BK8507247	51541017194	114
BK8507247	51541017191	114
BK8507247	51541017193	114
BK8507247	51541017192	114
BK8507414	4757100357	18
BK8507414	4757100350	18
BK8507414	4757100237	18
BK8507414	4757100230	18
BK8507414	1518123	18
BK8507414	475 710 023 0	18
BK8507414	BK8500723	18
BK8507414	5000448857	18
BK8507414	5000787414	18
BK8507414	5000873222	18
BK8507414	I84253R	18
BK8507414	I84253	18
BK8507414	I84253ESR	18
BK8507414	I84253AT	18
BK8507414	BR4413	18
BK8507414	81521616313	18
BK8507414	81.52161.6313	18
BK8508131	81432706089	446
BK8508131	504001436	446
BK8508131	2856	446
BK8508131	1498131	446
BK8508210	81.52102.6108	145
BK8508210	81521026103	145
BK8508210	81521026104	145
BK8508210	81521026108	145
BK8508210	II19207181	145
BK8508210	II19207	145
BK8508210	LA8210	145
BK8508210	81.52102.6104	145
BK8508210	81.52102.6103	145
BK8508210	81.52102.6149	145
BK8508210	81521026149	145
BK8508210	BK1432411AS	145
BK8508210	432 410 116 7	145
BK8508210	432 410 116 0	145
BK8508210	4324101160	145
BK8508210	4324101167	145
BK8508570	81259029158	87
BK8508570	81259026158	87
BK8508570	81.25902.9158	87
BK8508570	81.25902.6158	87
BK8508570	4729000570	87
BK8508570	4728800500	87
BK8508570	472 900 057 0	87
BK8508620	81504106676	138
BK8508620	81504106677	138
BK8508620	81504106679	138
BK8508620	81504106680	138
BK8508620	81504106747	138
BK8508620	81504106748	138
BK8508620	81504106749	138
BK8508620	892757	138
BK8508620	81504106675	138
BK8508620	81504106539	138

BK Nr.	Referenz Nr.	Page
BK8508620	81504106538	138
BK8508620	5010260189	138
BK8508620	5010260348	138
BK8508620	5010260349	138
BK8508620	81504106283	138
BK8508620	81504106324	138
BK8508620	81504106431	138
BK8508620	81504106432	138
BK8508620	81504106489	138
BK8508620	925 492 102 0	138
BK8508620	9253221240	138
BK8508620	9253222270	138
BK8508620	9254324050	138
BK8508620	9254921020	138
BK8508620	9254921027	138
BK8508620	BZ9657	138
BK8508620	BZ9663	138
BK8508620	II37281ES	138
BK8508620	II37281	138
BK8508620	9253222170	138
BK8508620	9253221550	138
BK8508620	9253221250	138
BK8508620	9253221260	138
BK8508620	9253221300	138
BK8508620	9253221340	138
BK8508620	9253221350	138
BK8508620	9253221360	138
BK8508620	9253221500	138
BK8508620	9253221510	138
BK8508620	K002612	138
BK8508620	81504106674	138
BK8508620	0134206418	138
BK8508620	0134206618	138
BK8508620	0134206718	138
BK8508620	0134206818	138
BK8508620	0134206918	138
BK8508620	0134207718	138
BK8508620	0164200418	138
BK8508620	0164202518	138
BK8508620	0124206218	138
BK8508620	0124200718	138
BK8508620	81504106678	138
BK8508620	9254922090	138
BK8508620	1353667	138
BK8508620	0064205218	138
BK8508620	0064205318	138
BK8508620	0104200418	138
BK8508620	0104207018	138
BK8508620	0114206218	138
BK8508620	0174200418	138
BK8508620	0174204118	138
BK8508620	5000787248	138
BK8508620	5000787259	138
BK8508620	5000787260	138
BK8508620	5001837094	138
BK8508620	5010067834	138
BK8508620	5010251320	138
BK8508620	5010260186	138
BK8508620	5010260187	138
BK8508620	5000716335	138
BK8508620	1372920	138
BK8508620	1372919	138
BK8508620	1270262	138
BK8508620	1270263	138
BK8508620	1354877	138
BK8508620	1354878	138
BK8508620	1372494	138
BK8508620	1372915	138
BK8508620	1372916	138
BK8508620	1372917	138

Original-Ersatzteilnummer dienen lediglich Vergleichszwecken. Sie dürfen nicht in Lieferscheinen und Rechnungen an die Fahrzeughalter oder Wiederverkäufer erscheinen.

BK Nr.	Referenz Nr.	Page
BK8508964	50014047	148
BK8508964	42535061	148
BK8508964	3097369	148
BK8508964	2 0773 824	148
BK8508964	20773824	148
BK8508964	2 0546 795	148
BK8508964	5001826800	148
BK8508964	77430	148
BK8508964	78964	148
BK8508964	81.52102.6146	148
BK8508964	81521026146	148
BK8508964	8.285.494.565.0	148
BK8508964	82854945650	148
BK8508964	T350W	148
BK8508964	20546795	148
BK8508964	2 0424 148	148
BK8508964	20424148	148
BK8508964	3097 369	148
BK8508964	(93522)	148
BK8508964	1 381 813	148
BK8508964	1 393 551	148
BK8508964	4253 5061	148
BK8508964	50 01 826 800	148
BK8508964	000 429 46 95	148
BK8508964	621695810100	148
BK8508964	1393551	148
BK8508964	1381813	148
BK8508964	0004294695	148
BK8508964	SP8004	148
BK8508964	SP-800/4	148
BK8508964	1695810100	148
BK8509009	4527130020	157
BK8509009	452 713 002 0	157
BK8509009	BK1401101AS	157
BK8509009	050117	157
BK8509009	81963400279	157
BK8509009	BK8509011	157
BK8509009	1518049	157
BK8509009	4527110070	157
BK8509010	BK1401001AS	157
BK8509010	4527130010	157
BK8509010	452 713 001 0	157
BK8509010	050116	157
BK8509010	81963400278	157
BK8509010	4527110060	157
BK8509010	1518048	157
BK8509011	BK1401101AS	157
BK8509011	4527130020/0010	157
BK8509011	452 713 002 0/ 001 0	157
BK8509011	BK8509009	157
BK8509011	81963400279	157
BK8509011	050117	157
BK8509011	4527110070	157
BK8509011	1518049	157
BK8509053	81432709053	47
BK8509053	81432706053	47
BK8509053	81.43270.9053	47
BK8509053	81.43270.6053	47
BK8509053	20399	47
BK8509053	2039901	47
BK8509053	15074	47
BK8509081	K007626	141
BK8509081	II38489F	141
BK8509081	BS9093	141
BK8509081	81504106899	141
BK8509081	81504106779	141
BK8509081	81.50410.6899	141
BK8509081	81.50410.6779	141
BK8509082	K007625	141
BK8509082	II38488F	141
BK8509082	BS9092	141
BK8509082	81504106900	141
BK8509082	81504106778	141
BK8509082	81.50410.6900	141
BK8509082	81.50410.6778	141
BK8509097	81.50410.9643	141
BK8509097	81.50410.6664	141
BK8509097	81.50410.6645	141
BK8509097	81.50410.6643	141
BK8509097	81.50410.6642	141
BK8509097	1505436	141
BK8509097	5010422315	141
BK8509097	81504106642	141
BK8509097	81504106643	141
BK8509097	81504106645	141
BK8509097	BK8506100	141
BK8509097	II33885	141
BK8509097	BS9197	141
BK8509097	9254261007	141
BK8509097	9254261000	141
BK8509097	81504109643	141
BK8509097	81504106664	141
BK8509101	8241683000	201
BK8509101	97106463	201
BK8509101	1302682	201
BK8509101	1343254	201
BK8509101	1448079	201
BK8509101	20707211	201
BK8509101	41211013	201
BK8509101	4728800010	201
BK8509101	81259029239	201
BK8509101	81259029154	201
BK8509101	81.25902.6239	201
BK8509101	81.25902.9146	201
BK8509101	81.25902.9154	201
BK8509101	81.25902.9239	201
BK8509101	81259026146	201
BK8509101	81259026154	201
BK8509101	81259026239	201
BK8509101	81259029146	201
BK8509101	4728800010	201
BK8509101	4728800020	201
BK8509101	0003276225	201
BK8509101	BK8509135	201
BK8509101	BK8509150	201
BK8509101	BK8508530	201
BK8509101	4729000010	201
BK8509101	472 900 001 0	201
BK8509101	81083400143	201
BK8509101	81.08340.0143	201
BK8509101	0527488	201
BK8509101	0003276725	201
BK8509101	4729000017	201
BK8509101	4729000530	201
BK8509101	500310195	201
BK8509101	5010096484	201
BK8509101	5010422345	201
BK8509101	527488	201
BK8509101	81.25902.6146	201
BK8509101	81.25902.6154	201
BK8509104	Q82415620000	201
BK8509104	Q8.241.562.0000	201
BK8509104	ACHA087	201
BK8509104	8241562000	201
BK8509104	81259026117	201
BK8509104	81.25902.6117	201
BK8509104	8.241.562.000	201
BK8509104	8.241.562.000	201
BK8509104	4729000020	201
BK8509104	472 900 002 0	201
BK8509104	1505290	201
BK8509115	81259026113	202
BK8509115	8241563000	202
BK8509115	Q8.241.563.0000	202
BK8509115	Q82415630000	202
BK8509115	81.25902.6113	202
BK8509115	8.241.563.000	202
BK8509115	8.241.563.000	202
BK8509115	5810112384	202
BK8509115	4729000220	202
BK8509115	472 900 022 0	202
BK8509115	050704	202
BK8509116	58104910	201
BK8509116	5810491	201
BK8509116	81.25902.6155	201
BK8509116	81259026155	201
BK8509116	892110	201
BK8509116	5010235153	201
BK8509116	4729000300	201
BK8509116	472 900 030 0	201
BK8509116	324471	201
BK8509116	1518916	201
BK8509116	0892110	201
BK8509116	051347	201
BK8509117	81259026132	202
BK8509117	81.25902.6132	202
BK8509117	4729000320	202
BK8509117	472 900 032 0	202
BK8509117	050703	202
BK8509120	5010457151	201
BK8509120	5010143097	201
BK8509120	4729000540	201
BK8509120	4728800610	201
BK8509120	4728800200	201
BK8509120	472 900 054 0	201
BK8509120	41211011	201
BK8509120	5813774	201
BK8509120	81.25902.6144	201
BK8509120	BK8509122	201
BK8509120	81259029144	201
BK8509120	BK8509121	201
BK8509120	81259026230	201
BK8509120	81259026144	201
BK8509120	81.25902.9144	201
BK8509120	81.25902.6230	201
BK8509132	81259026168	202
BK8509132	81.25902.6168	202
BK8509132	5006302001	202
BK8509132	4729000560	202
BK8509132	472 900 056 0	202
BK8509132	2035655-4	202
BK8509132	20356554	202
BK8509132	1517908	202
BK8509132	1193658	202
BK8509132	0003277425	202
BK8509150	20707211	202
BK8509150	41211013	202
BK8509150	4728800010	202
BK8509150	4728800010	202
BK8509150	4728800020	202
BK8509150	4729000017	202
BK8509150	4729000530	202
BK8509150	500310195	202
BK8509150	1448079	202
BK8509150	1343254	202
BK8509150	472 880 001 0	202
BK8509150	BK8508530	202
BK8509150	BK8509135	202
BK8509150	BK8509101	202
BK8509150	0003276725	202
BK8509150	0527488	202
BK8509150	0003276225	202
BK8509150	1302682	202
BK8509150	5010096484	202
BK8509150	5010422345	202
BK8509150	81259029146	202
BK8509150	81259029154	202
BK8509150	81259029239	202
BK8509150	8241683000	202
BK8509150	97106463	202
BK8509150	4729000010	202
BK8509150	81083400143	202
BK8509150	81.08340.0143	202
BK8509150	81259026239	202
BK8509150	81259026154	202
BK8509150	527488	202
BK8509150	81.25902.6146	202
BK8509150	81.25902.6154	202
BK8509150	81.25902.6239	202
BK8509150	81.25902.9146	202
BK8509150	81.25902.9154	202
BK8509150	81.25902.9239	202
BK8509150	81259026146	202
BK8509152	8241561000	202
BK8509152	98472878	202
BK8509152	99800A	202
BK8509152	99800	202
BK8509152	99800R	202
BK8509152	ACHA838	202
BK8509152	ACHA838	202
BK8509152	Q8.241.561.0000	202
BK8509152	Q82415610000	202
BK8509152	82259370001	202
BK8509152	82.25937.0001	202
BK8509152	81259370014	202
BK8509152	0003201758	202
BK8509152	0099800	202
BK8509152	099800	202
BK8509152	441 050 006 0	202
BK8509152	4410500060	202
BK8509152	500315939	202
BK8509152	8.241.561.000	202
BK8509152	8.241.561.000	202
BK8509152	81.25937.0014	202
BK8509153	4410500110	203
BK8509153	5010143095	203
BK8509153	5813397	203
BK8509153	81.25937.0016	203
BK8509153	81259370016	203
BK8509153	A3A4233	203
BK8509153	98472878	203
BK8509153	441 050 011 0	203
BK8509153	337323	203
BK8509153	0005424018	203
BK8509153	0015424018	203
BK8509153	052539	203
BK8509153	1305844	203
BK8509153	1379941	203
BK8509153	1398840	203
BK8509153	1505287	203
BK8509154	81259370023	202
BK8509154	81.25937.0023	202
BK8509154	69093	202
BK8509154	5815978	202
BK8509154	5021170130	202
BK8509154	500340806	202
BK8509154	4410500120	202
BK8509154	441 050 012 0	202
BK8509154	1505054	202
BK8509154	0015420018	202

Original-Ersatzteilnummer dienen lediglich Vergleichszwecken. Sie dürfen nicht in Lieferscheinen und Rechnungen an die Fahrzeughalter oder Wiederverkäufer erscheinen.

BK Nr.	Referenz Nr.	Page
BK8509154	0005424018	202
BK8509176	N2.52102.6001	152
BK8509176	N2521026001	152
BK8509176	1276700	152
BK8509176	1 505 232	152
BK8509176	4324150290	152
BK8509176	432 415 029 0	152
BK8509176	1505232	152
BK8509176	BK1432411AS	152
BK8509187	81307156156	249
BK8509187	81307156154	249
BK8509187	81307156149	249
BK8509187	81.30715.6156	249
BK8509187	81.30715.6154	249
BK8509187	81.30715.6149	249
BK8509187	81083400143	249
BK8509187	81.08340.0143	249
BK8509188	81083400143	248
BK8509188	81.08340.0143	248
BK8509188	81.30715.6152	248
BK8509188	81307156152	248
BK8509189	81307156153	249
BK8509189	81.30715.6153	249
BK8509190	BK9002404	61
BK8509190	81953016270	61
BK8509190	1389190	61
BK8509190	81.95301.6270	61
BK8509190	23763	61
BK8509190	JTE0132	61
BK8509190	0187843	61
BK8509190	2376301	61
BK8509190	81953016290	61
BK8509190	81.95301.6290	61
BK8509190	1 389 190	61
BK8509190	10009	61
BK8509190	23763 01	61
BK8509296	81.50410.6641	141
BK8509296	81.50410.6579	141
BK8509296	81.50410.6577	141
BK8509296	81.50410.6575	141
BK8509296	BS9296	141
BK8509296	9254262000	141
BK8509296	81504109575	141
BK8509296	81504106641	141
BK8509296	81.50410.9575	141
BK8509296	81504106575	141
BK8509296	81504106577	141
BK8509296	BK8506102	141
BK8509296	K007642	141
BK8509296	II33648	141
BK8509296	II33648ES	141
BK8509296	1505437	141
BK8509296	0482514206	141
BK8509296	0482514206000	141
BK8509296	81504106579	141
BK8509388	0014307560	147
BK8509388	1 487 010 139	147
BK8509388	1487010139000	147
BK8509388	1487010139	147
BK8509388	5000819873	147
BK8509388	699388	147
BK8509388	8124346	147
BK8509388	8.285.451.473	147
BK8509388	8285451473	147
BK8509388	8.285.162.137	147
BK8509388	001 430 75 60	147
BK8509388	50 00 819 873	147
BK8509388	699 388	147
BK8509388	812 4346	147
BK8509388	81521026034	147

BK Nr.	Referenz Nr.	Page
BK8509388	81.52102.6034	147
BK8509388	8285162137	147
BK8509395	0482514310	137
BK8509395	1518154	137
BK8509395	1 518 154	137
BK8509395	500337676	137
BK8509395	81.50410.6586	137
BK8509395	81504106586	137
BK8509395	5010422320	137
BK8509395	50 10 422 320	137
BK8509395	81504109584	137
BK8509395	81.50410.9584	137
BK8509395	81.50410.6584	137
BK8509395	81504106584	137
BK8509395	0482514310000	137
BK8509395	81504106738	137
BK8509395	81.50410.6738	137
BK8509395	BS9395	137
BK8509395	9254248010	137
BK8509395	925 424 801 0	137
BK8509395	21037	137
BK8509395	K007646	137
BK8509395	II32159	137
BK8509395	81504106582	137
BK8509395	81.50410.6582	137
BK8509396	81504109583	141
BK8509396	81504106585	141
BK8509396	81504106583	141
BK8509396	81504106581	141
BK8509396	81.50410.9583	141
BK8509396	9254248000	141
BK8509396	BS9396	141
BK8509396	II32160000	141
BK8509396	II32160AT	141
BK8509396	II32160ES	141
BK8509396	II32160	141
BK8509396	K007647	141
BK8509396	81.50410.6585	141
BK8509396	81.50410.6583	141
BK8509396	0482514309	141
BK8509396	1 505 435	141
BK8509396	925 424 800 0	141
BK8509396	50 10 422 319	141
BK8509396	21034	141
BK8509396	81504106739	141
BK8509396	81.50410.6739	141
BK8509396	0482514309000	141
BK8509396	1505435	141
BK8509396	500337674	141
BK8509396	5010422319	141
BK8509396	81.50410.6581	141
BK8509535	K007683	142
BK8509535	II37468	142
BK8509535	BS9535	142
BK8509535	81504106922	142
BK8509535	81.50410.6922	142
BK8509535	0501317127	142
BK8509729	81508006023	21
BK8509729	81.50800.6023	21
BK8509729	12999729	21
BK8509729	12999729VT	21
BK8509729	12 999 729VT	21
BK8509765	8152316018	160
BK8509765	8283422000	160
BK8509765	AS5200	160
BK8509765	AS6101	160
BK8509765	CF3508305	160
BK8509765	I28163AT	160
BK8509765	I28163ES	160
BK8509765	I33804AT	160

BK Nr.	Referenz Nr.	Page
BK8509765	81.5231.6018	160
BK8509765	8.283.422.000	160
BK8509765	8.283.422.000	160
BK8509765	1010129	160
BK8509765	351001141	160
BK8509765	359485	160
BK8509765	471 005 020 0	160
BK8509765	4710050200	160
BK8509765	4710050207	160
BK8509765	637203380	160
BK8509765	719765	160
BK8600003	KX 395	413
BK8600003	KX 395	413
BK8600003	KX395	413
BK8600003	KX395	413
BK8600003	DE 3402	413
BK8600003	DE3402	413
BK8600003	85.12501.0003	413
BK8600003	85125010003	413
BK8600003	E0530K02	413
BK8600003	PU88	413
BK8600003	MFE1328A	413
BK8600003	MFE 1328 A	413
BK8600003	76786	413
BK8600003	PU 88	413
BK8600003	85.12501.0005	413
BK8600003	85125010005	413
BK8600003	81.12501.0004	413
BK8600003	81125010004	413
BK8600003	11715301	413
BK8600003	1 1715 301	413
BK8600003	7623375	413
BK8600003	4437410140	413
BK8600003	019110504010	413
BK8600004	51125030061	413
BK8600004	51.12503.0061	413
BK8600004	95042E	413
BK8600004	EFP 9173 x	413
BK8600004	DE3106	413
BK8600004	DE 3106	413
BK8600004	50014085	413
BK8600004	52200005	413
BK8600004	BK9001313	413
BK8600004	51125030063	413
BK8600004	KX1911D	413
BK8600004	EFP9173x	413
BK8600004	E422KPD98	413
BK8600004	PU1059x	413
BK8600004	P785373	413
BK8600004	FF5629	413
BK8600004	KX 191/1D	413
BK8600004	KX 191/1D	413
BK8600004	51.12503.0063	413
BK8600004	PU 1059 x	413
BK8600004	10039308	413
BK8600004	PU 1059	413
BK8600004	PU1059	413
BK8600004	MD-609	413
BK8600004	MD609	413
BK8600004	76642	413
BK8600004	F026402028	413
BK8600004	KX1911D	413
BK8600004	E422KP D98	413
BK8600004	PE9771	413
BK8600004	PE977/1	413
BK8600004	MFE1339AMB	413
BK8600004	MFE 1339 AMB	413
BK8600004	F 026 402 028	413
BK8600005	OX425D	410
BK8600005	OX 425D	410

BK Nr.	Referenz Nr.	Page
BK8600005	OX 425D	410
BK8600005	50014140	410
BK8600005	EL 12205 x	410
BK8600005	EL12205x	410
BK8600005	51.05504.0107	410
BK8600005	51055040107	410
BK8600005	51055040108	410
BK8600005	E422HD86	410
BK8600005	HU13125x	410
BK8600005	OX425D	410
BK8600005	E422H D86	410
BK8600005	LF17056	410
BK8600005	51.05504.0108	410
BK8600005	51.05504.0122	410
BK8600005	51055040122	410
BK8600005	HU 13 125 x	410
BK8600005	MD-621	410
BK8600005	MD621	410
BK8600005	76636	410
BK8600005	LF16244	410
BK8600005	MLE1507	410
BK8600005	MLE 1507	410
BK8600005	F026407051	410
BK8600005	F 026 407 051	410
BK8600006	AE 25458	416
BK8600006	AE25458	416
BK8600006	93385E	416
BK8600006	81.08405.0018	416
BK8600006	81084050018	416
BK8600006	A842	416
BK8600006	C261005	416
BK8600006	E811L	416
BK8600006	LX 7210/7	416
BK8600006	LX72107	416
BK8600006	A 842	416
BK8600006	50014535	416
BK8600006	LX 7210/7	416
BK8600006	C 26 1005	416
BK8600006	MD-7664	416
BK8600006	MD7664	416
BK8600006	0986626767	416
BK8600006	0 986 626 767	416
BK8600006	F026400256	416
BK8600006	F 026 400 256	416
BK8600006	P788809	416
BK8600006	AF26327	416
BK8600006	LX72107	416
BK8600008	A 814	416
BK8600008	LX1946	416
BK8600008	LX1946	416
BK8600008	LX 1946	416
BK8600008	AE 25497	416
BK8600008	AE25497	416
BK8600008	83.08405.0001	416
BK8600008	83084050001	416
BK8600008	A814	416
BK8600008	C26980	416
BK8600008	E671L	416
BK8600008	LX 1946	416
BK8600008	AF26353	416
BK8600008	HP2656	416
BK8600008	81.08304.0102	416
BK8600008	81083040102	416
BK8600008	10293726	416
BK8600008	5801551648	416
BK8600008	5801613592	416
BK8600008	21377909	416
BK8600008	2 1377 909	416
BK8600008	C 26 980	416
BK8600008	F026400257	416

Original-Ersatzteilnummer dienen lediglich Vergleichszwecken. Sie dürfen nicht in Lieferscheinen und Rechnungen an die Fahrzeughalter oder Wiederverkäufer erscheinen.

BK Nr.	Referenz Nr.	Page
BK8600008	F 026 400 257	416
BK8600008	HP 2656	416
BK8600030	LX3155	416
BK8600030	50014470	416
BK8600030	93390E	416
BK8600030	81.08405.0030	416
BK8600030	81084050030	416
BK8600030	A8019	416
BK8600030	C281275	416
BK8600030	E1007L	416
BK8600030	LX3155	416
BK8600030	LX 3155	416
BK8600030	C 28 1275	416
BK8600030	P788716	416
BK8600030	HP 2653	416
BK8600030	HP2653	416
BK8600030	AM446/10	416
BK8600030	AM44610	416
BK8600030	AF27974	416
BK8600030	LX 3155	416
BK8600040	PP837/1	413
BK8600040	PP8371	413
BK8600040	KC102	413
BK8600040	KC 102	413
BK8600040	50013297	413
BK8600040	DF 695	413
BK8600040	WDK725	413
BK8600040	KC102	413
BK8600040	ZP3129FMB	413
BK8600040	ZP 3129 FMB	413
BK8600040	1 457 434 447	413
BK8600040	F816200060010	413
BK8600040	84477495	413
BK8600040	SP-1019	413
BK8600040	SP1019	413
BK8600040	76780	413
BK8600040	1457434422	413
BK8600040	1 457 434 422	413
BK8600040	1457434447	413
BK8600040	FS19599	413
BK8600040	H70WDK13	413
BK8600040	H70WDK14	413
BK8600040	8311997648	413
BK8600040	8319121610	413
BK8600040	83191281610	413
BK8600040	51125030016	413
BK8600040	51125030028	413
BK8600040	51125030029	413
BK8600040	51125030030	413
BK8600040	51125030031	413
BK8600040	83119976480	413
BK8600040	8145894	413
BK8600040	KC 102	413
BK8600040	0018354447	413
BK8600040	51125030040	413
BK8600040	7000712	413
BK8600040	7008775	413
BK8600040	7012763	413
BK8600040	7211230	413
BK8600040	7382048	413
BK8600040	51.12503.0040	413
BK8600040	DF695	413
BK8600040	51125030036	413
BK8600040	51.12503.0036	413
BK8600040	51125030034	413
BK8600040	51.12503.0034	413
BK8600040	51.12503.0031	413
BK8600040	51.12503.0030	413
BK8600040	51.12503.0029	413
BK8600040	51.12503.0028	413
BK8600040	51125030039	413
BK8600040	51.12503.0039	413
BK8600040	FHI 8152	413
BK8600040	FHI8152	413
BK8600040	95003E	413
BK8600040	WDK 725	413
BK8600040	WDK 724	413
BK8600040	WDK724	413
BK8600040	81.12503.0075	413
BK8600040	81125030075	413
BK8600040	51.12503.0018	413
BK8600040	51125030018	413
BK8600040	51.12503.0016	413
BK8600040	8.311.997.648	413
BK8600040	8.319.128.161.0	413
BK8600040	8.319.121.610	413
BK8600040	X810190165	413
BK8600040	G311200060050	413
BK8600040	G311200060010	413
BK8600040	F816200710060	413
BK8600040	F816200060020	413
BK8600040	8.311.997.648.0	413
BK8600040	9145984	413
BK8600040	001 835 44 47	413
BK8600040	51.12503.0010	413
BK8600040	51125030010	413
BK8600040	51.12503.0009	413
BK8600040	51125030009	413
BK8600040	51.12503.0005	413
BK8600040	51125030005	413
BK8600040	51.12503.0004	413
BK8600040	51125030004	413
BK8600045	HP 734	417
BK8600045	HP734	417
BK8600045	AM405	417
BK8600045	LX227	417
BK8600045	LX 227	417
BK8600045	A 151	417
BK8600045	46541E	417
BK8600045	E116L	417
BK8600045	0010944704	417
BK8600045	P619859	417
BK8600045	1 457 429 966	417
BK8600045	1457429966	417
BK8600045	4631072020	417
BK8600045	99000190075	417
BK8600045	99000190702	417
BK8600045	99012190701	417
BK8600045	MD-382	417
BK8600045	MD382	417
BK8600045	0986626752	417
BK8600045	0 986 626 752	417
BK8600045	74 85 129 567	417
BK8600045	0040940904	417
BK8600045	112294	417
BK8600045	A151	417
BK8600045	AE 22371/1	417
BK8600045	AE223711	417
BK8600045	AF25065	417
BK8600045	C234401	417
BK8600045	C234403	417
BK8600045	LX 227	417
BK8600045	LX227	417
BK8600045	81083040064	417
BK8600045	81083040045	417
BK8600045	81083040036	417
BK8600045	1902048	417
BK8600045	1902465	417
BK8600045	2165054	417
BK8600045	235586	417
BK8600045	50013036	417
BK8600045	5601964	417
BK8600045	6644990	417
BK8600045	81.08304.0045	417
BK8600045	P771508	417
BK8600045	81.08304.0036	417
BK8600045	5106188	417
BK8600045	0746444	417
BK8600045	4134406	417
BK8600045	9746444	417
BK8600045	F385202090010	417
BK8600045	AZ26091	417
BK8600045	8.315.085.102	417
BK8600045	8315085102	417
BK8600045	235 586	417
BK8600045	216 5054	417
BK8600045	190 2465	417
BK8600045	81.08304.0064	417
BK8600045	6644 990	417
BK8600045	001 094 47 04	417
BK8600045	004 094 09 04	417
BK8600045	C 23 440/3	417
BK8600045	C 23 440/1	417
BK8600045	112 294	417
BK8600045	190 2048	417
BK8600045	8.319.085.102	417
BK8600045	8319085102	417
BK8600045	5000242503	417
BK8600045	0004214489	417
BK8600045	00 04 214 489	417
BK8600045	0022004800	417
BK8600045	00 22 004 800	417
BK8600045	5001834750	417
BK8600045	50 01 834 750	417
BK8600045	5010317163	417
BK8600045	50 10 317 163	417
BK8600045	7485129567	417
BK8600045	00 04 214 314	417
BK8600045	0004214314	417
BK8600045	50 00 242 503	417
BK8600045	5000783932	417
BK8600045	50 00 783 932	417
BK8600045	0003563595	417
BK8600045	00 03 563 595	417
BK8600045	0004212748	417
BK8600045	00 04 212 748	417
BK8600045	0004214189	417
BK8600045	00 04 214 189	417
BK8600052	E719L	416
BK8600052	LX 2109	416
BK8600052	LX2109	416
BK8600052	50014300	416
BK8600052	LX 2109	416
BK8600052	LX2109	416
BK8600052	81.08405.0029	416
BK8600052	81084050029	416
BK8600052	5801613590	416
BK8600052	1 510 905	416
BK8600052	1510905	416
BK8600052	AF26677	416
BK8600052	HP2675	416
BK8600052	HP 2675	416
BK8600052	P789377	416
BK8600052	A 851	416
BK8600052	A851	416
BK8600052	AM446/9	416
BK8600052	AM4469	416
BK8600052	93388E	416
BK8600052	500020002	416
BK8600052	C 26 1100	416
BK8600052	C261100	416
BK8600052	F 026 400 327	416
BK8600052	F026400327	416
BK8600086	81.08304.0086	416
BK8600086	667078	416
BK8600086	50013133	416
BK8600086	395773	416
BK8600086	371307	416
BK8600086	1457432188	416
BK8600086	812 2408	416
BK8600086	4788592	416
BK8600086	81083040086	416
BK8600086	8122408	416
BK8600086	A256	416
BK8600086	PA2813	416
BK8600086	P771575	416
BK8600086	LX531	416
BK8600086	LX 531	416
BK8600086	E218L	416
BK8600086	C30703	416
BK8600086	AF25066	416
BK8600086	AE30365	416
BK8600086	C307031	416
BK8600086	C 30 703/1	416
BK8600086	MD662	416
BK8600086	MD-662	416
BK8600086	395 773	416
BK8600086	371 307	416
BK8600086	478 8592	416
BK8600086	667 078	416
BK8600086	SC0395773	416
BK8600086	C 30 703	416
BK8600086	1 457 432 188	416
BK8600086	0986626753	416
BK8600086	0 986 626 753	416
BK8600086	A 256	416
BK8600086	LX531	416
BK8600086	LX 531	416
BK8600086	42328E	416
BK8600086	AE 30365	416
BK8600086	AM416	416
BK8600086	HP916A	416
BK8600086	HP 916 A	416
BK8600115	1457431159	411
BK8600115	1 457 431 159	411
BK8600115	1457431116	411
BK8600115	1 457 431 116	411
BK8600115	1457431144	411
BK8600115	1 457 431 144	411
BK8600115	1457431156	411
BK8600115	1 457 431 156	411
BK8600115	MD-105/1	411
BK8600115	MD1051	411
BK8600115	CFF100140	411
BK8600115	76648	411
BK8600115	25527	411
BK8600115	8319101190	411
BK8600115	8.319.101.190	411
BK8600115	5502259	411
BK8600115	7001222	411
BK8600115	0024152004	411
BK8600115	00 24 152 004	411
BK8600115	0024866064	411
BK8600115	00 24 866 064	411
BK8600115	0870323100	411
BK8600115	08 70 323 100	411
BK8600115	5.984.520.700	411
BK8600115	L140/606	411
BK8600115	000 477 31 15	411
BK8600115	0004773115	411

Original-Ersatzteilnummer dienen lediglich Vergleichszwecken. Sie dürfen nicht in Lieferscheinen und Rechnungen an die Fahrzeughalter oder Wiederverkäufer erscheinen.

BK Nr.	Referenz Nr.	Page
BK8600115	0004773215	411
BK8600115	3554700092	411
BK8600115	81125030011	411
BK8600115	81125030024	411
BK8600115	81125030046	411
BK8600115	81125030053	411
BK8600115	81125030062	411
BK8600115	81125030066	411
BK8600115	33112FE	411
BK8600115	EFF8147x	411
BK8600115	L140606	411
BK8600115	KFE 1395	411
BK8600115	KFE1395	411
BK8600115	PW809	411
BK8600115	FF4033	411
BK8600115	DE 689	411
BK8600115	DE689	411
BK8600115	EFF 8147	411
BK8600115	EFF8147	411
BK8600115	EFF 8147 x	411
BK8600115	BFU811	411
BK8600115	5984520700	411
BK8600115	KX 44D	411
BK8600115	81.12503.0011	411
BK8600115	81.12503.0024	411
BK8600115	81.12503.0046	411
BK8600115	81.12503.0053	411
BK8600115	81.12503.0062	411
BK8600115	81.12503.0066	411
BK8600115	81125030044	411
BK8600115	81.12503.0044	411
BK8600115	5984520700	411
BK8600115	801160154	411
BK8600115	355 470 00 92	411
BK8600115	000 477 32 15	411
BK8600115	KX 44D	411
BK8600115	KX44D	411
BK8600115	KX44D	411
BK8600115	BFU 811	411
BK8600115	E10KFR4 D10	411
BK8600115	E10KFR4D10	411
BK8600115	E10KFR	411
BK8600115	E10KFR D10	411
BK8600115	E10KFRD10	411
BK8600115	E10KFR4	411
BK8600115	3029244	411
BK8600115	5.894.520.700	411
BK8600115	5894520700	411
BK8600115	5894520800	411
BK8600115	5984520700	411
BK8600115	1160034	411
BK8600115	116 0034	411
BK8600115	1168407	411
BK8600115	116 8407	411
BK8600115	1289048	411
BK8600115	128 9048	411
BK8600115	5894520700	411
BK8600115	512593000	411
BK8600115	114241160	411
BK8600115	3029244R91	411
BK8600115	3032014R91	411
BK8600115	3056984	411
BK8600115	3056984R1	411
BK8600115	3059244R1	411
BK8600115	3132014	411
BK8600115	3132014R91	411
BK8600115	0746293	411
BK8600115	0796293	411
BK8600115	470226	411
BK8600115	4790226	411

BK Nr.	Referenz Nr.	Page
BK8600137	HX15	410
BK8600137	LE 6100/4	410
BK8600137	HX 15	410
BK8600137	HF6162	410
BK8600137	H6014	410
BK8600137	E10H02	410
BK8600137	H 601/4	410
BK8600137	LE61004	410
BK8600137	LF4143	410
BK8600137	P550309	410
BK8600137	P779624	410
BK8600137	P779625	410
BK8600137	0004660204	410
BK8600137	0004660604	410
BK8600137	190 2137	410
BK8600137	0004662804	410
BK8600137	296 6261	410
BK8600137	BBU5866	410
BK8600137	BK9002142	410
BK8600137	81473016005	410
BK8600137	030784604	410
BK8600137	1457429820	410
BK8600137	153468	410
BK8600137	1902137	410
BK8600137	1953094	410
BK8600137	2966261	410
BK8600137	229348	410
BK8600137	349619	410
BK8600137	480A470060	410
BK8600137	480A470748	410
BK8600137	5000814407	410
BK8600137	5000820895	410
BK8600137	81.47301.6005	410
BK8600137	8.225.000.232	410
BK8600137	8.225.000.030	410
BK8600137	50013044	410
BK8600137	030 784 604	410
BK8600137	57131E	410
BK8600137	000 466 02 04	410
BK8600137	3496191	410
BK8600137	349 619	410
BK8600137	632114112	410
BK8600137	1696311510	410
BK8600137	1296311510	410
BK8600137	153 468	410
BK8600137	50 01 871 595	410
BK8600137	5001871595	410
BK8600137	50 00 820 895	410
BK8600137	50 00 814 407	410
BK8600137	0004663004	410
BK8600137	000 466 30 04	410
BK8600137	0011842225	410
BK8600137	001 184 22 25	410
BK8600137	000 466 28 04	410
BK8600137	000 466 06 04	410
BK8600137	3496197	410
BK8600137	349 619-1	410
BK8600137	349 619-7	410
BK8600137	WL7026	410
BK8600137	TE4001H	410
BK8600137	TE 4001H	410
BK8600137	HX 15	410
BK8600137	HX15	410
BK8600137	OM512	410
BK8600137	ML138	410
BK8600137	ML 138	410
BK8600137	1 457 429 820	410
BK8600137	76842	410
BK8600137	8225000030	410
BK8600137	8225000232	410

BK Nr.	Referenz Nr.	Page
BK8600137	42559501	410
BK8600137	4255 9501	410
BK8600137	5001018962	410
BK8600137	229 348	410
BK8600137	1 953 094	410
BK8600160	51055017166	409
BK8600160	51055017165	409
BK8600160	51055017161	409
BK8600160	51055017160	409
BK8600160	51.05501.7180	409
BK8600160	51.05501.7166	409
BK8600160	51055017180	409
BK8600160	H210W01	409
BK8600160	LF3506	409
BK8600160	LFP8099	409
BK8600160	LI10178	409
BK8600160	OC 206	409
BK8600160	OC206	409
BK8600160	SP1018	409
BK8600160	W1160	409
BK8600160	51.05501.7165	409
BK8600160	51.05501.7161	409
BK8600160	51.05501.7160	409
BK8600160	SP-1018	409
BK8600160	76808	409
BK8600160	0 451 301 207	409
BK8600160	ZP 24 A	409
BK8600160	ZP24A	409
BK8600160	OP626	409
BK8600160	OC 206	409
BK8600160	OC206	409
BK8600160	W 1160	409
BK8600160	50013465	409
BK8600160	0451301207	409
BK8600160	92019E	409
BK8600160	LI 10178	409
BK8600160	TF6505	409
BK8600160	TF 6505	409
BK8600179	MD-238	416
BK8600179	MD238	416
BK8600179	1457429975	416
BK8600179	1 457 429 975	416
BK8600179	HP 732	416
BK8600179	HP732	416
BK8600179	AM402	416
BK8600179	LX271	416
BK8600179	LX 271	416
BK8600179	42608E	416
BK8600179	C246506	416
BK8600179	C 24 650/6	416
BK8600179	8319086094	416
BK8600179	81.08304.0057	416
BK8600179	81.08304.0060	416
BK8600179	81082050005	416
BK8600179	81.08205.0005	416
BK8600179	7367184	416
BK8600179	7367183	416
BK8600179	510618108	416
BK8600179	5106181	416
BK8600179	001 094 79 04	416
BK8600179	8.319.086.094	416
BK8600179	C246501	416
BK8600179	0010947904	416
BK8600179	1901925	416
BK8600179	81083040060	416
BK8600179	A154	416
BK8600179	AE 24486/1	416
BK8600179	AE244861	416
BK8600179	AF4060	416
BK8600179	C 24 650/1	416

BK Nr.	Referenz Nr.	Page
BK8600179	E117L	416
BK8600179	LX 271	416
BK8600179	LX271	416
BK8600179	MF154	416
BK8600179	81083040057	416
BK8600179	81083040048	416
BK8600179	2165059	416
BK8600179	4980649	416
BK8600179	219517	416
BK8600179	246128	416
BK8600179	4785748	416
BK8600179	5000242504	416
BK8600179	50013064	416
BK8600179	607179	416
BK8600179	81083040040	416
BK8600179	81083040041	416
BK8600179	P181137	416
BK8600179	607 179	416
BK8600179	64083010003	416
BK8600179	50 00 242 504	416
BK8600179	0003563608	416
BK8600179	00 03 563 608	416
BK8600179	0022860400	416
BK8600179	00 22 860 400	416
BK8600179	7700042054	416
BK8600179	77 00 042 054	416
BK8600179	5001829572	416
BK8600179	50 01 829 572	416
BK8600179	64.08301.0003	416
BK8600179	998 3764	416
BK8600179	219 517	416
BK8600179	246 128	416
BK8600179	190 1925	416
BK8600179	216 5059	416
BK8600179	498 0649	416
BK8600179	1902125	416
BK8600179	190 2125	416
BK8600179	1901779	416
BK8600179	190 1779	416
BK8600179	9983764	416
BK8600179	4785 748	416
BK8600179	6640289	416
BK8600179	6640 289	416
BK8600179	99012190037	416
BK8600179	99012190137	416
BK8600179	99012190705	416
BK8600179	99112190705	416
BK8600179	631201530	416
BK8600179	C 24 650/8	416
BK8600179	C246508	416
BK8600179	81.08304.0040	416
BK8600179	81.08304.0041	416
BK8600179	81.08304.0048	416
BK8600179	99000190137	416
BK8600179	1293400212	416
BK8600179	1293400241	416
BK8600179	4785784	416
BK8600179	4785 784	416
BK8600179	060503834	416
BK8600179	60503834	416
BK8600179	1170781	416
BK8600179	4134403	416
BK8600179	F291200090100	416
BK8600179	F926200090010	416
BK8600179	AZ48195	416
BK8600179	4631072040	416
BK8600186	DE3401	413
BK8600186	DE 3401	413
BK8600186	50014474	413
BK8600186	KX394	413

Original-Ersatzteilnummer dienen lediglich Vergleichszwecken. Sie dürfen nicht in Lieferscheinen und Rechnungen an die Fahrzeughalter oder Wiederverkäufer erscheinen.

BK Nr.	Referenz Nr.	Page
BK8600186	5001864856	413
BK8600186	81.12501.0031	413
BK8600186	81.12503.0085	413
BK8600186	81125010031	413
BK8600186	81125030085	413
BK8600186	E1030K01	413
BK8600186	PU910	413
BK8600186	KX394	413
BK8600186	KX 394	413
BK8600186	KX 394	413
BK8600186	PU 910	413
BK8600186	81.12501.6047	413
BK8600186	81125016047	413
BK8600186	81.12501.6048	413
BK8600186	81125016048	413
BK8600186	553183708	413
BK8600186	50 01 864 856	413
BK8600186	76784	413
BK8600186	MFE 1329 A	413
BK8600186	MFE1329A	413
BK8600186	FS1083	413
BK8600198	51.05504.0098	409
BK8600198	50013571	409
BK8600198	1457429137	409
BK8600198	92026E	409
BK8600198	EL 12150 x	409
BK8600198	51055040098	409
BK8600198	E13HD47	409
BK8600198	EL12150x	409
BK8600198	HU1381x	409
BK8600198	LF3867	409
BK8600198	LP8107	409
BK8600198	OX146D	409
BK8600198	P550765	409
BK8600198	TE612	409
BK8600198	TE 612	409
BK8600198	HU 1381 x	409
BK8600198	MD-379	409
BK8600198	MD379	409
BK8600198	76637	409
BK8600198	1 457 429 137	409
BK8600198	MLE 1343	409
BK8600198	MLE1343	409
BK8600198	OE646/1	409
BK8600198	OX 146D	409
BK8600198	OX 146D	409
BK8600198	OX146D	409
BK8600198	E13H D47	409
BK8600198	OE6461	409
BK8600210	50013024	409
BK8600210	51.05504.0044	409
BK8600210	51.05504.0046	409
BK8600210	51.05504.0047	409
BK8600210	51.05504.0069	409
BK8600210	51.05504.0070	409
BK8600210	51.05504.0071	409
BK8600210	51.05504.0087	409
BK8600210	51.05504.0090	409
BK8600210	51055040044	409
BK8600210	5000243098	409
BK8600210	1457429740	409
BK8600210	402 180 00 09	409
BK8600210	0021847725	409
BK8600210	0001843825	409
BK8600210	51055040071	409
BK8600210	51055040070	409
BK8600210	51055040069	409
BK8600210	51055040047	409
BK8600210	51055040046	409
BK8600210	5000043298	409

BK Nr.	Referenz Nr.	Page
BK8600210	4221800210	409
BK8600210	E251HD11	409
BK8600210	LF3327	409
BK8600210	D11E25114	409
BK8600210	7002915	409
BK8600210	BK9001246	409
BK8600210	5602073	409
BK8600210	560207308	409
BK8600210	51055040090	409
BK8600210	LF4053	409
BK8600210	OX 69	409
BK8600210	OX 69D	409
BK8600210	4031840025	409
BK8600210	4021800009	409
BK8600210	8311999136	409
BK8600210	P779960	409
BK8600210	8.311.999.136	409
BK8600210	P779941	409
BK8600210	P550041	409
BK8600210	OX69D	409
BK8600210	51055040087	409
BK8600210	57609E	409
BK8600210	000 184 38 25	409
BK8600210	81.05504.0041	409
BK8600210	81055040041	409
BK8600210	51.05504.0104	409
BK8600210	51055040104	409
BK8600210	3371420R1	409
BK8600210	H 12 110/2	409
BK8600210	H121102	409
BK8600210	H 12 110/2 x	409
BK8600210	81055040039	409
BK8600210	81.05504.0039	409
BK8600210	81000000238	409
BK8600210	002 184 77 25	409
BK8600210	403 184 00 25	409
BK8600210	422 180 02 10	409
BK8600210	0011843825	409
BK8600210	001 184 38 25	409
BK8600210	50 01 846 631	409
BK8600210	5001846631	409
BK8600210	81.00000.0238	409
BK8600210	H121102x	409
BK8600210	H 12 110/3	409
BK8600210	E251H D11	409
BK8600210	E251H	409
BK8600210	OX69D	409
BK8600210	OX 69D	409
BK8600210	OX 69	409
BK8600210	OX69	409
BK8600210	OX69	409
BK8600210	LE 12243/2 x	409
BK8600210	LE122432x	409
BK8600210	OM514	409
BK8600210	ML1155	409
BK8600210	H121103	409
BK8600210	50 00 043 298	409
BK8600210	50 00 243 098	409
BK8600210	MD-175	409
BK8600210	MD175	409
BK8600210	1 457 429 740	409
BK8600210	1 457 429 741	409
BK8600210	1457429741	409
BK8600210	ML 1155	409
BK8600211	LE12166x	409
BK8600211	1 457 429 735	409
BK8600211	0011840225	409
BK8600211	0011840425	409
BK8600211	0011840525	409
BK8600211	1457429735	409

BK Nr.	Referenz Nr.	Page
BK8600211	3621800110	409
BK8600211	51073E	409
BK8600211	OX 71D	409
BK8600211	OX 71	409
BK8600211	OX71D	409
BK8600211	OX71	409
BK8600211	E174H	409
BK8600211	E174HD11	409
BK8600211	OM5142	409
BK8600211	OM514/2	409
BK8600211	ML1087	409
BK8600211	401 180 00 09	409
BK8600211	4011800009	409
BK8600211	50013022	409
BK8600211	P770964	409
BK8600211	P558425	409
BK8600211	OX71	409
BK8600211	OX71D	409
BK8600211	OX 71	409
BK8600211	OX 71D	409
BK8600211	LF3320	409
BK8600211	LE 12166 x	409
BK8600211	H1275x	409
BK8600211	E174H D11	409
BK8600211	7002914	409
BK8600211	51055040085	409
BK8600211	51055040048	409
BK8600211	51.05504.0085	409
BK8600211	51.05504.0048	409
BK8600211	5001846630	409
BK8600211	P779964	409
BK8600211	ML 1087	409
BK8600211	001 184 02 25	409
BK8600211	51.05504.0049	409
BK8600211	8311999137	409
BK8600211	8.311.999.137	409
BK8600211	50 00 242 510	409
BK8600211	5000242510	409
BK8600211	H1275	409
BK8600211	H 1275	409
BK8600211	H 1275 x	409
BK8600211	8.319.000.110	409
BK8600211	8319000110	409
BK8600211	50 01 846 630	409
BK8600211	401 184 00 25	409
BK8600211	4011840025	409
BK8600211	362 180 01 10	409
BK8600211	001 184 05 25	409
BK8600211	001 184 04 25	409
BK8600211	51055040049	409
BK8600211	51055040068	409
BK8600211	51.05504.0068	409
BK8600211	76807	409
BK8600211	MD7009	409
BK8600211	MD-7009	409
BK8600211	MD185	409
BK8600211	MD-185	409
BK8600211	81.05504.0040	409
BK8600211	81055040040	409
BK8600211	81.05504.0038	409
BK8600211	81055040038	409
BK8600211	81.00000.0239	409
BK8600211	51055040084	409
BK8600211	51.05504.0084	409
BK8600211	51055040086	409
BK8600211	51.05504.0086	409
BK8600211	51055040091	409
BK8600211	51.05504.0091	409
BK8600211	81000000239	409
BK8600215	51125030066	412

BK Nr.	Referenz Nr.	Page
BK8600215	51.12503.0066	412
BK8600215	50014144	412
BK8600215	3754770002	412
BK8600215	375 477 00 02	412
BK8600215	1393640	412
BK8600215	1296851	412
BK8600215	52000002	412
BK8600215	8159975	412
BK8600215	FI 11159/3 x	412
BK8600215	FI111593x	412
BK8600215	FS19532	412
BK8600215	H7090WK30	412
BK8600215	KC 249D	412
BK8600215	KC249D	412
BK8600215	WK 1060/3 x	412
BK8600215	WK10603x	412
BK8600215	SP1314	412
BK8600215	SP-1314	412
BK8600215	33231	412
BK8600215	1 393 640	412
BK8600215	1 296 851	412
BK8600215	RE500186	412
BK8600215	8159 975	412
BK8600215	3945966	412
BK8600215	3945 966	412
BK8600215	SC1393640	412
BK8600215	76773	412
BK8600215	F026402025	412
BK8600215	F 026 402 025	412
BK8600215	DF683	412
BK8600215	DF 683	412
BK8600215	KC249D	412
BK8600215	KC 249D	412
BK8600215	PP967	412
BK8600215	ZP3035F	412
BK8600215	ZP 3035 F	412
BK8600488	168185	409
BK8600488	1327488	409
BK8600488	0004660004	409
BK8600488	0003563604	409
BK8600488	0000940004	409
BK8600488	E111H	409
BK8600488	ML1136	409
BK8600488	ML 1136	409
BK8600488	1457429165	409
BK8600488	1 457 429 165	409
BK8600488	HX 5	409
BK8600488	HX5	409
BK8600488	302 043	409
BK8600488	2992056	409
BK8600488	302043	409
BK8600488	323139	409
BK8600488	LE81207	409
BK8600488	LE 8120/7	409
BK8600488	HX5	409
BK8600488	HX 5	409
BK8600488	HF6161	409
BK8600488	81473070001	409
BK8600488	81055046001	409
BK8600488	81055040007	409
BK8600488	50013045	409
BK8600488	5000255643	409
BK8600488	5000255463	409
BK8600488	4033162440	409
BK8600488	P 919/7	409
BK8600488	P9197	409
BK8600488	126 7900	409
BK8600488	9912650	409
BK8600488	991 2650	409
BK8600488	299 2056	409

Original-Ersatzteilnummer dienen lediglich Vergleichszwecken. Sie dürfen nicht in Lieferscheinen und Rechnungen an die Fahrzeughalter oder Wiederverkäufer erscheinen.

BK Nr.	Referenz Nr.	Page
BK8600488	6274660004	409
BK8600488	627 466 00 04	409
BK8600488	000 466 00 04	409
BK8600488	000 094 00 04	409
BK8600488	168 185	409
BK8600488	1 327 488	409
BK8600488	H9192	409
BK8600488	H 919/2	409
BK8600488	1267900	409
BK8600488	323 139	409
BK8600488	323 139-6	409
BK8600488	9921008600	409
BK8600488	8225007022	409
BK8600488	8.225.007.022	409
BK8600488	7633141101	409
BK8600488	7.633.141.101	409
BK8600488	81.47307.0001	409
BK8600488	81.05504.6001	409
BK8600488	81.05504.0007	409
BK8600488	50 00 255 643	409
BK8600488	50 00 255 463	409
BK8600488	00 03 563 604	409
BK8600488	40 33 162 440	409
BK8600488	3231396	409
BK8600515	MD105	411
BK8600515	MD-105	411
BK8600515	233 897	411
BK8600515	233897	411
BK8600515	78288	411
BK8600515	76779	411
BK8600515	1 457 431 270	411
BK8600515	1457431270	411
BK8600515	1 457 431 326	411
BK8600515	1457431326	411
BK8600515	F 026 402 012	411
BK8600515	F026402012	411
BK8600515	MF 121	411
BK8600515	76649	411
BK8600515	74406	411
BK8600515	00 24 152 005	411
BK8600515	0024866092	411
BK8600515	00 24 866 092	411
BK8600515	4125030018	411
BK8600515	41 25 030 018	411
BK8600515	8508111	411
BK8600515	152 875	411
BK8600515	152875	411
BK8600515	6607576	411
BK8600515	6607 576	411
BK8600515	7233897	411
BK8600515	7233 897	411
BK8600515	0024152005	411
BK8600515	MF121	411
BK8600515	PM808	411
BK8600515	81000000246	411
BK8600515	81125030018	411
BK8600515	81125030021	411
BK8600515	81125030022	411
BK8600515	81125030042	411
BK8600515	81125030054	411
BK8600515	81125030063	411
BK8600515	E10KPD10	411
BK8600515	FP 8134 x	411
BK8600515	FP8134x	411
BK8600515	KX36D	411
BK8600515	P550861	411
BK8600515	50013021	411
BK8600515	3554700192	411
BK8600515	E10KP D10	411
BK8600515	E10KP	411
BK8600515	KX36D	411
BK8600515	KX 36D	411
BK8600515	KX 36D	411
BK8600515	DE 14	411
BK8600515	DE14	411
BK8600515	33112E	411
BK8600515	000 477 35 15	411
BK8600515	0004773515	411
BK8600515	0004774015	411
BK8600515	0004774515	411
BK8600515	P811	411
BK8600515	00 24 151 119	411
BK8600515	000 477 40 15	411
BK8600515	1133275R1	411
BK8600515	244575R91	411
BK8600515	3029245	411
BK8600515	3029245R91	411
BK8600515	3055272R91	411
BK8600515	3055650	411
BK8600515	3055650R91	411
BK8600515	3059244	411
BK8600515	3059245	411
BK8600515	3059245R91	411
BK8600515	3059245R92	411
BK8600515	3132015	411
BK8600515	801160157	411
BK8600515	5984500888	411
BK8600515	000 477 45 15	411
BK8600515	355 470 01 92	411
BK8600515	P 811	411
BK8600515	81.00000.0246	411
BK8600515	81.12503.0018	411
BK8600515	81.12503.0021	411
BK8600515	81.12503.0022	411
BK8600515	81.12503.0042	411
BK8600515	81.12503.0054	411
BK8600515	81.12503.0063	411
BK8600515	81.12503.0048	411
BK8600515	81125030048	411
BK8600515	3132015R92	411
BK8600515	318887C92	411
BK8600515	0024151119	411
BK8600515	83191011190	411
BK8600515	8.319.101.119.0	411
BK8600515	8319101200	411
BK8600515	8.319.101.200	411
BK8600515	83191261610	411
BK8600515	8.319.126.161.0	411
BK8600515	5502263	411
BK8600515	5502268	411
BK8600515	0003005805	411
BK8600515	00 03 005 805	411
BK8600515	0003005806	411
BK8600515	00 03 005 806	411
BK8600515	5.894.520.800	411
BK8600515	5894520800	411
BK8600515	004774515	411
BK8600515	513173000	411
BK8600515	5984520800	411
BK8600515	6260152271	411
BK8600515	6110706201	411
BK8600515	6110706202	411
BK8600515	6110736130	411
BK8600515	1289054	411
BK8600515	4252 2696	411
BK8600515	42522696	411
BK8600515	993 0450	411
BK8600515	9930450	411
BK8600515	128 9054	411
BK8600649	51125017260	412
BK8600649	51.12503.0052	412
BK8600649	51.12501.7288	412
BK8600649	51.12501.7283	412
BK8600649	51.12501.7260	412
BK8600649	50014174	412
BK8600649	1433649	412
BK8600649	10032291	412
BK8600649	51125017283	412
BK8600649	51125017288	412
BK8600649	51125030052	412
BK8600649	PL420x	412
BK8600649	KC296D	412
BK8600649	H710WK	412
BK8600649	PRELINE270	412
BK8600649	FS19769	412
BK8600649	F002H22004	412
BK8600649	BK8600651	412
BK8600649	BK8600650	412
BK8600649	KC 296D	412
BK8600649	KC296D	412
BK8600649	H356WK	412
BK8600649	960 477 00 03	412
BK8600649	1 433 649	412
BK8600649	PL 420 x	412
BK8600649	F 002 H22 004	412
BK8600649	95102E	412
BK8600649	DF3516	412
BK8600649	DF 3516	412
BK8600649	KC 296D	412
BK8600649	9604770003	412
BK8600649	K1006529	412
BK8600649	SP-1402	412
BK8600649	PP9671	412
BK8600649	PP967/1	412
BK8600649	ZP3073AFV	412
BK8600649	ZP 3073 AFV	412
BK8600649	F 026 402 038	412
BK8600649	F026402038	412
BK8600649	76781	412
BK8600649	SP1402	412
BK8600650	BK8600649	412
BK8600650	50014174	412
BK8600650	1433649	412
BK8600650	10032291	412
BK8600650	PL420x	412
BK8600650	KC296D	412
BK8600650	H710WK	412
BK8600650	95102E	412
BK8600650	DF3516	412
BK8600650	51.12501.7260	412
BK8600650	51.12501.7283	412
BK8600650	51.12501.7288	412
BK8600650	FS19769	412
BK8600650	F002H22004	412
BK8600650	BK8600651	412
BK8600650	51125030052	412
BK8600650	51125017288	412
BK8600650	51125017283	412
BK8600650	51125017260	412
BK8600650	51.12503.0052	412
BK8600650	PRELINE270	412
BK8600650	DF 3516	412
BK8600650	PL 420 x	412
BK8600650	KC 296D	412
BK8600650	KC296D	412
BK8600650	H356WK	412
BK8600650	PP9671	412
BK8600650	PP967/1	412
BK8600650	ZP3073AFV	412
BK8600650	ZP 3073 AFV	412
BK8600650	F 026 402 038	412
BK8600650	1 433 649	412
BK8600650	0501105010	412
BK8600650	KC 296D	412
BK8600650	F 002 H22 004	412
BK8600650	F026402038	412
BK8600650	76781	412
BK8600650	SP1402	412
BK8600650	SP-1402	412
BK8600650	K1006529	412
BK8600650	9604770003	412
BK8600650	960 477 00 03	412
BK8600651	BK8600650	412
BK8600651	F002H22004	412
BK8600651	FS19769	412
BK8600651	PRELINE270	412
BK8600651	H710WK	412
BK8600651	KC296D	412
BK8600651	PL420x	412
BK8600651	KC 296D	412
BK8600651	DF 3516	412
BK8600651	51125030052	412
BK8600651	51125017288	412
BK8600651	51125017283	412
BK8600651	1433649	412
BK8600651	50014174	412
BK8600651	BK8600649	412
BK8600651	51.12501.7260	412
BK8600651	51.12501.7283	412
BK8600651	51.12501.7288	412
BK8600651	51.12503.0052	412
BK8600651	51125017260	412
BK8600651	10032291	412
BK8600651	DF3516	412
BK8600651	F026402038	412
BK8600651	F 026 402 038	412
BK8600651	ZP 3073 AFV	412
BK8600651	ZP3073AFV	412
BK8600651	PP967/1	412
BK8600651	PP9671	412
BK8600651	H356WK	412
BK8600651	KC296D	412
BK8600651	KC 296D	412
BK8600651	76781	412
BK8600651	SP1402	412
BK8600651	95102E	412
BK8600651	F 002 H22 004	412
BK8600651	PL 420 x	412
BK8600651	1 433 649	412
BK8600651	0501105010	412
BK8600651	960 477 00 03	412
BK8600651	9604770003	412
BK8600651	K1006529	412
BK8600651	SP-1402	412
BK8600695	FF4070	413
BK8600695	50013351	413
BK8600695	247138	413
BK8600695	1457429676	413
BK8600695	247 138	413
BK8600695	FI 9210/4	413
BK8600695	FI92104	413
BK8600695	KC 7	413
BK8600695	KC7	413
BK8600695	P559624	413
BK8600695	SP860	413
BK8600695	WK 962/4	413
BK8600695	WK9624	413
BK8600695	PP8612	413
BK8600695	95014E	413
BK8600695	PP861/2	413

Original-Ersatzteilnummer dienen lediglich Vergleichszwecken. Sie dürfen nicht in Lieferscheinen und Rechnungen an die Fahrzeughalter oder Wiederverkäufer erscheinen.

BK Nr.	Referenz Nr.	Page
BK8600695	85.10000.2716	413
BK8600695	85100002716	413
BK8600695	61500080135	413
BK8600695	1 457 429 676	413
BK8600695	ZP 559 F	413
BK8600695	ZP559F	413
BK8600695	H18WK04	413
BK8600695	SP-860	413
BK8600695	DF3505	413
BK8600695	DF 3505	413
BK8600695	KC7	413
BK8600695	KC 7	413
BK8600695	76648	413
BK8600751	7420976001	412
BK8600751	7420541381	412
BK8600751	52300015	412
BK8600751	51125030053	412
BK8600751	50013650	412
BK8600751	20976003	412
BK8600751	20815011	412
BK8600751	2 0430 751	412
BK8600751	20430751	412
BK8600751	20405160	412
BK8600751	7485116634	412
BK8600751	FF5507	412
BK8600751	FHI 10262/9	412
BK8600751	WDK111029	412
BK8600751	WDK111021	412
BK8600751	WDK 11 102/9	412
BK8600751	WDK 11 102/1	412
BK8600751	SP1270	412
BK8600751	P550529	412
BK8600751	KC251	412
BK8600751	KC 251	412
BK8600751	H200WDK	412
BK8600751	FHI102629	412
BK8600751	1457434446	412
BK8600751	95037E	412
BK8600751	DF3520	412
BK8600751	51.12503.0071	412
BK8600751	51.12503.0053	412
BK8600751	74 85 116 634	412
BK8600751	74 20 976 001	412
BK8600751	74 20 541 381	412
BK8600751	2 0976 003	412
BK8600751	2 0815 011	412
BK8600751	2 0405 160	412
BK8600751	WDK11102	412
BK8600751	WDK 11 102	412
BK8600751	51125030071	412
BK8600751	SP-1270	412
BK8600751	76788	412
BK8600751	DF 3520	412
BK8600751	KC251	412
BK8600751	KC 251	412
BK8600751	PP9641	412
BK8600751	PP964/1	412
BK8600751	ZP3060FMB	412
BK8600751	ZP 3060 FMB	412
BK8600751	F 026 402 017	412
BK8600751	F026402017	412
BK8600751	1 457 434 446	412
BK8600841	FS1212	413
BK8600841	86779400377	413
BK8600841	86.77940.0377	413
BK8600841	50014447	413
BK8600841	H169WK	413
BK8600841	KC 192	413
BK8600841	KC192	413
BK8600841	KC192	413

BK Nr.	Referenz Nr.	Page
BK8600841	LFF8020	413
BK8600841	P558000	413
BK8600841	442900501000	413
BK8600841	36849	413
BK8600841	WK95016	413
BK8600841	991215843	413
BK8600841	7364111	413
BK8600841	PMFS1212	413
BK8600841	234011220	413
BK8600841	ZP 512 CF	413
BK8600841	ZP512CF	413
BK8600841	PP965	413
BK8600841	KC 192	413
BK8600841	33405	413
BK8600841	WK 950/16	413
BK8600904	HX40	410
BK8600904	HX 40	410
BK8600904	0002701098	410
BK8600904	1193281	410
BK8600904	TL1416	410
BK8600904	TL 1416	410
BK8600904	92121E	410
BK8600904	E39HD119	410
BK8600904	E39H D119	410
BK8600904	HF7999	410
BK8600904	OM5124	410
BK8600904	1345904	410
BK8600904	3098081	410
BK8600904	HX40	410
BK8600904	HX 40	410
BK8600904	HE71051x	410
BK8600904	HE 7105/1 x	410
BK8600904	H 710/1 n	410
BK8600904	81332150002	410
BK8600904	7485130056	410
BK8600904	5001831431	410
BK8600904	5000807213	410
BK8600904	5000807212	410
BK8600904	42535049	410
BK8600904	OM512/4	410
BK8600904	F026404006	410
BK8600904	H7101n	410
BK8600904	42563320	410
BK8600904	4249 1185	410
BK8600904	42491185	410
BK8600904	4253 5049	410
BK8600904	74 85 130 056	410
BK8600904	50 00 807 213	410
BK8600904	50 00 807 212	410
BK8600904	81.33215.0014	410
BK8600904	81332150014	410
BK8600904	81.33215.0002	410
BK8600904	4256 3320	410
BK8600904	691 954	410
BK8600904	691954	410
BK8600904	F 026 404 006	410
BK8600904	77838	410
BK8600904	000 270 10 98	410
BK8600904	83219995330	410
BK8600904	8.321.999.533.0	410
BK8600904	1193 281	410
BK8600904	50 01 831 431	410
BK8600904	1 345 904	410
BK8600904	3098 081	410
BK8600904	1 870 042	410
BK8600904	1870042	410
BK8601302	42554067	412
BK8601302	2997378	412
BK8601302	11110683	412
BK8601302	0004771302	412

BK Nr.	Referenz Nr.	Page
BK8601302	ZP3068FMB	412
BK8601302	ZP 3068 FMB	412
BK8601302	76771	412
BK8601302	50013982	412
BK8601302	504166113	412
BK8601302	51.12503.0051	412
BK8601302	51.12503.6000	412
BK8601302	51125030051	412
BK8601302	51125036000	412
BK8601302	H701WK	412
BK8601302	KC200	412
BK8601302	WK10807x	412
BK8601302	000 477 13 02	412
BK8601302	299 7378	412
BK8601302	10101998	412
BK8601302	33683	412
BK8601302	PP967/7	412
BK8601302	PP9677	412
BK8601302	FS19914	412
BK8601302	KC200	412
BK8601302	KC 200	412
BK8601302	KC 200	412
BK8601302	FI 10218/7 x	412
BK8601302	FI102187x	412
BK8601302	SP-1322	412
BK8601302	2 0593 537	412
BK8601302	20593537	412
BK8601302	1 1110 683	412
BK8601302	0004770103	412
BK8601302	000 477 01 03	412
BK8601302	WK 1080/7 x	412
BK8601302	SP1322	412
BK8700704	N1011009048	274
BK8700704	480247	274
BK8700704	0020946382	274
BK8700704	0020945482	274
BK8700704	0020941782	274
BK8700704	002 094 63 82	274
BK8700704	0010947982	274
BK8705201	81963010592	276
BK8705201	81963010591	276
BK8705201	81963010587	276
BK8705201	81963010543	276
BK8705201	81.96301.0587	276
BK8705202	BK8705286	274
BK8705202	BK8705203	274
BK8705202	81963010903	274
BK8705202	81963010902	274
BK8705202	81963010901	274
BK8705202	81963010900	274
BK8705202	81963010883	274
BK8705202	81963010670	274
BK8705202	81963010668	274
BK8705202	81963010658	274
BK8705202	81.96301.0668	274
BK8705203	81963010670	275
BK8705203	81963010668	275
BK8705203	81963010658	275
BK8705203	81.96301.0668	275
BK8705203	81963010883	275
BK8705203	81963010900	275
BK8705203	81963010901	275
BK8705203	81963010902	275
BK8705203	81963010903	275
BK8705203	BK8705202	275
BK8705203	BK8705286	275
BK8705204	BK8705285	276
BK8705204	81963200115	276
BK8705204	81.96320.0115	276
BK8705204	81963200175	276

BK Nr.	Referenz Nr.	Page
BK8705204	81963200148	276
BK8705205	81.96301.0590	274
BK8705205	81963010590	274
BK8705208	81.96320.0170	275
BK8705208	81963200170	275
BK8705211	81963010600	276
BK8705211	81.96301.0600	276
BK8705219	81.95501.6291	308
BK8705219	81955016170	308
BK8705219	81955016182	308
BK8705219	81955016291	308
BK8705220	81955016459	308
BK8705220	81955016439	308
BK8705220	81955016222	308
BK8705220	81.95501.6459	308
BK8705220	81.95501.6439	308
BK8705220	81.95501.6222	308
BK8705221	81.95501.6262	308
BK8705221	81955016262	308
BK8705222	81955016481	309
BK8705222	81.95501.6481	309
BK8705223	81955016487	309
BK8705223	81.95501.6487	309
BK8705223	81955016371S	309
BK8705223	81.95501.6371S	309
BK8705223	81955016393S	309
BK8705223	81.95501.6393S	309
BK8705261	81.96420.0519	232
BK8705261	81964200519	232
BK8705265	81664400192	393
BK8705265	81.66440.0192	393
BK8705265	18200083	393
BK8705284	81963200168	276
BK8705284	81963200160	276
BK8705284	81963200157	276
BK8705284	81.96320.0168	276
BK8705285	BK8705204	276
BK8705285	81.96320.0175	276
BK8705285	81963200148	276
BK8705285	81963200175	276
BK8705285	81963200115	276
BK8705286	81.96301.0900	275
BK8705286	BK8705202	275
BK8705286	BK8705203	275
BK8705286	81963010903	275
BK8705286	81963010902	275
BK8705286	81963010901	275
BK8705286	81963010900	275
BK8705286	81963010883	275
BK8705286	81963010670	275
BK8705286	81963010668	275
BK8705286	81963010658	275
BK8705291	81963010624	275
BK8705291	81.96301.0624	275
BK8705292	81.96320.0132	275
BK8705292	81963200132	275
BK8705293	81963300300	275
BK8705293	81.96330.0300	275
BK8705295	81963200165	276
BK8705295	81.96320.0165	276
BK8706011	81.97010.6011	308
BK8706011	81970106011	308
BK8800616	P9918	266
BK8800616	51065009616	266
BK8800616	51065006616	266
BK8800616	51.06500.6616	266
BK8800616	2201060	266
BK8801122	54150003	265
BK8801122	51065009432	265
BK8801122	51065009423	265

Original-Ersatzteilnummer dienen lediglich Vergleichszwecken. Sie dürfen nicht in Lieferscheinen und Rechnungen an die Fahrzeughalter oder Wiederverkäufer erscheinen.

BK Nr.	Referenz Nr.	Page
BK8801122	51065006432	265
BK8801122	51065006423	265
BK8801122	51065006416	265
BK8801122	51065006394	265
BK8801122	51065006374	265
BK8801122	51.06500.6423	265
BK8801122	220791	265
BK8801123	51065009480	266
BK8801123	51065006480	266
BK8801123	51.06500.9480	266
BK8801123	51.06500.6480	266
BK8801123	220860	266
BK8801124	P9955	265
BK8801124	DP115	265
BK8801124	57710	265
BK8801124	51065009569	265
BK8801124	51065009554	265
BK8801124	51065009543	265
BK8801124	51065006569	265
BK8801124	51065006543	265
BK8801124	2201049	265
BK8801124	51.06500.6543	265
BK8801124	51.06500.6569	265
BK8801124	51.06500.9543	265
BK8801124	51.06500.9554	265
BK8801124	51.06500.9569	265
BK8801132	BK8803132	266
BK8801132	BK8802132	266
BK8801132	907129	266
BK8801132	51065009049	266
BK8801132	51065007049	266
BK8801132	51065006637	266
BK8801132	51032030339	266
BK8801132	51.06500.7049	266
BK8801132	2201081	266
BK8802123	51065996055	272
BK8802123	51.06599.6055	272
BK8802123	225807	272
BK8802131	51065009047	268
BK8802131	51065009045	268
BK8802131	51065007089	268
BK8802131	51065007066	268
BK8802131	51065007052	268
BK8802131	51065007051	268
BK8802131	51065007048	268
BK8802131	51065009048	268
BK8802131	51065009051	268
BK8802131	51065009052	268
BK8802131	51065009066	268
BK8802131	BK8806131	268
BK8802131	BK8803131	268
BK8802131	51.06500.7066 S	268
BK8802131	51.06500.7066S	268
BK8802131	BK2417711WP	268
BK8802131	51065007047	268
BK8802131	51065007045	268
BK8802131	51065007044	268
BK8802131	01200020	268
BK8802131	20160228760	268
BK8802131	51.06500.7036	268
BK8802131	51.06500.7045	268
BK8802131	51.06500.7047	268
BK8802131	51.06500.7048	268
BK8802131	51.06500.7051	268
BK8802131	51.06500.7052	268
BK8802131	51.06500.7066	268
BK8802131	51065007036	268
BK8802131	51.06500.9066	268
BK8802131	51.06500.9052	268
BK8802131	51.06500.9051	268

BK Nr.	Referenz Nr.	Page
BK8802131	51.06500.9048	268
BK8802131	51.06500.9047	268
BK8802131	51.06500.9045	268
BK8802132	BK8803132	268
BK8802132	51065009049	268
BK8802132	51065007049	268
BK8802132	51065006637	268
BK8802132	51032030339	268
BK8802132	BK8801132	268
BK8802132	51065996086	268
BK8803106	51.06506.0100	270
BK8803106	51065060060	270
BK8803106	51065060061	270
BK8803106	51065060062	270
BK8803106	51065060063	270
BK8803106	BK8803115	270
BK8803106	51065060100	270
BK8803111	51065060101	269
BK8803111	51065060090	269
BK8803111	51.06506.2001	269
BK8803111	51.06506.0101	269
BK8803111	51.06506.0090	269
BK8803111	51065065001	269
BK8803115	51065060100	270
BK8803115	51065060063	270
BK8803115	51065060062	270
BK8803115	51065060061	270
BK8803115	BK8803106	270
BK8803115	51.06506.0060	270
BK8803115	51065060060	270
BK8803116	51.06506.5001	269
BK8803116	51065065001	269
BK8803119	51.06506.0066	270
BK8803119	51065060066	270
BK8803129	51065066011	269
BK8803129	51065066003	269
BK8803129	51.06506.6011	269
BK8803131	51.06500.9052	268
BK8803131	51.06500.9051	268
BK8803131	51.06500.9048	268
BK8803131	51.06500.9047	268
BK8803131	51.06500.9045	268
BK8803131	51.06500.7066	268
BK8803131	51.06500.7052	268
BK8803131	51.06500.7051	268
BK8803131	51.06500.7048	268
BK8803131	51.06500.7047	268
BK8803131	51.06500.7045	268
BK8803131	51.06500.7036	268
BK8803131	20160228760	268
BK8803131	01200020	268
BK8803131	51.06506.6009	268
BK8803131	BK2417711WP	268
BK8803131	51.06500.9066	268
BK8803131	51065007036	268
BK8803131	BK8806131	268
BK8803131	51065009066	268
BK8803131	BK8802131	268
BK8803131	51065009052	268
BK8803131	51065009051	268
BK8803131	51065009048	268
BK8803131	51065009047	268
BK8803131	51065009045	268
BK8803131	51065007089	268
BK8803131	51065007044	268
BK8803131	51065007045	268
BK8803131	51065007047	268
BK8803131	51065007048	268
BK8803131	51065007051	268
BK8803131	51065007052	268

BK Nr.	Referenz Nr.	Page
BK8803131	51065007066	268
BK8803132	51032030339	269
BK8803132	51065006637	269
BK8803132	51065007049	269
BK8803132	51065009049	269
BK8803132	BK8802132	269
BK8803132	BK8801132	269
BK8803132	51.06506.3069	269
BK8803210	BK3217711WP	269
BK8803210	4222010207	269
BK8803210	422 201 02 07	269
BK8803210	220789	269
BK8803210	51065006408	269
BK8803210	022000286600	269
BK8803210	Q83119999280	269
BK8803210	BK8803211	269
BK8803210	68502	269
BK8803210	4222001001	269
BK8803210	4222000501	269
BK8803210	20160228660	269
BK8803211	4222000501	269
BK8803211	20160228660	269
BK8803211	BK3217711WP	269
BK8803211	4222010207	269
BK8803211	422 201 02 07	269
BK8803211	4222001001	269
BK8803211	BK8803210	269
BK8803211	68502	269
BK8803211	Q83119999280	269
BK8803211	022000286600	269
BK8803211	51065006408	269
BK8803211	220789	269
BK8804105	51065030123	271
BK8804105	51.06503.0123	271
BK8804106	4032020610	271
BK8804106	51.06503.0122	271
BK8804106	51065030122	271
BK8804106	BK8804206	271
BK8804112	51065030325	271
BK8804112	51.06503.0325	271
BK8804115	51.06503.0237	271
BK8804115	51065030237	271
BK8804115	51065030380	271
BK8804123	51.06503.0262	272
BK8804123	51065030262	272
BK8804206	BK8804106	271
BK8804206	403 202 06 10	271
BK8804206	4032020610	271
BK8804206	51065030122	271
BK8805106	51934100116	271
BK8805106	51934100094	271
BK8805106	51934100022	271
BK8805106	51934100014	271
BK8805106	51.93410.0116	271
BK8805106	222939	271
BK8806106	80-34460-80	270
BK8806106	51065200082	270
BK8806106	51065200068	270
BK8806106	51065200060	270
BK8806106	51.06520.0082	270
BK8806131	51065009045	270
BK8806131	51065007089	270
BK8806131	51065007066	270
BK8806131	51065007052	270
BK8806131	51065007051	270
BK8806131	51065007048	270
BK8806131	51065007047	270
BK8806131	51065009047	270
BK8806131	51065009048	270
BK8806131	51065009051	270

BK Nr.	Referenz Nr.	Page
BK8806131	51065009052	270
BK8806131	BK8802131	270
BK8806131	51065009066	270
BK8806131	BK8803131	270
BK8806131	51.06520.0095	270
BK8806131	BK2417711WP	270
BK8806131	51065007045	270
BK8806131	51065007044	270
BK8806131	01200020	270
BK8806131	20160228760	270
BK8806131	51.06500.7036	270
BK8806131	51.06500.7045	270
BK8806131	51.06500.7047	270
BK8806131	51.06500.7048	270
BK8806131	51.06500.7051	270
BK8806131	51.06500.7052	270
BK8806131	51.06500.7066	270
BK8806131	51065007036	270
BK8806131	51.06500.9066	270
BK8806131	51.06500.9052	270
BK8806131	51.06500.9051	270
BK8806131	51.06500.9048	270
BK8806131	51.06500.9047	270
BK8806131	51.06500.9045	270
BK8807106	51.06504.0035	270
BK8807106	51065040035	270
BK8807122	51065040031	272
BK8807122	51.06504.0031	272
BK8900188	81442056029	33
BK8900188	81442056023	33
BK8900188	81.44205.6029	33
BK8900188	81.44205.6023	33
BK8900188	26502	33
BK8900188	2650201	33
BK8900188	230037	33
BK8900191	81442056010	33
BK8900191	81.44205.6010	33
BK8900191	302	33
BK8900191	11762	33
BK8900191	1176203	33
BK8900194	81.44205.6013	33
BK8900194	303	33
BK8900194	2603	33
BK8900194	230017	33
BK8900194	1176303	33
BK8900194	81442056013	33
BK8900829	36.44205.0001	33
BK8900829	36442050001	33
BK8900829	4474298024	33
BK8900829	BK8900830	33
BK8900829	4474385022	33
BK8900829	N1.01401.1394	33
BK8900829	N1014011394	33
BK8906030	81.44205.6037	33
BK8906030	230038	33
BK8906030	81.44205.6030	33
BK8906030	81442056030	33
BK8906030	81442056037	33
BK9000002	51103026139	299
BK9000002	51.10302.6139	299
BK9000003	JTE4051	64
BK9000003	44031	64
BK9000003	918501	64
BK9000003	0186442	64
BK9000003	11572	64
BK9000003	1157201	64
BK9000003	11572 01	64
BK9000003	NK1019	64
BK9000003	10042	64
BK9000003	6994601648	64

Original-Ersatzteilnummer dienen lediglich Vergleichszwecken. Sie dürfen nicht in Lieferscheinen und Rechnungen an die Fahrzeughalter oder Wiederverkäufer erscheinen.

BK Nr.	Referenz Nr.	Page
BK9000003	699 460 16 48	64
BK9000003	81953016263	64
BK9000003	81.95301.6263	64
BK9000004	JRR0133	45
BK9000004	25565	45
BK9000004	2556501	45
BK9000004	25565 01	45
BK9000004	15291	45
BK9000004	81432206174	45
BK9000004	81.43220.6174	45
BK9000007	B5312	180
BK9000007	902735	180
BK9000007	90-2735	180
BK9000007	50C640	180
BK9000007	50-C64-0	180
BK9000007	900231	180
BK9000007	131340	180
BK9000007	81.43701.6880	180
BK9000007	81437016880	180
BK9000007	81437016823	180
BK9000007	81.43701.6823	180
BK9000007	131 340	180
BK9000008	0281002270	301
BK9000008	51.27120.0008	301
BK9000008	51271200008	301
BK9000009	51271200009	301
BK9000009	51.27120.0009	301
BK9000009	0281002271	301
BK9000010	N1011012450	224
BK9000010	N1.01101.2450	224
BK9000010	81393226078	224
BK9000010	81.39322.6078	224
BK9000010	81393226074	224
BK9000010	81.39322.6074	224
BK9000010	81393126072	224
BK9000010	81.39312.6072	224
BK9000010	81.39324.6072	224
BK9000010	81393246072	224
BK9000010	81393026074	224
BK9000010	81.39302.6074	224
BK9000010	81.39302.6078	224
BK9000010	81393026078	224
BK9000011	81432309039	45
BK9000011	81.43230.9039	45
BK9000011	0807810	45
BK9000011	21418	45
BK9000011	2141801	45
BK9000011	21418 01	45
BK9000011	81432306039	45
BK9000011	81.43230.6039	45
BK9000011	81432306038	45
BK9000011	81.43230.6038	45
BK9000012	94341	333
BK9000012	8FC351300061	333
BK9000012	81619200012	333
BK9000012	81.61920.0012	333
BK9000013	15202	46
BK9000013	JRR0136	46
BK9000013	25316	46
BK9000013	2531601	46
BK9000013	25316 01	46
BK9000013	81432206162	46
BK9000013	81.43220.6162	46
BK9000013	81432206209	46
BK9000013	81.43220.6209	46
BK9000013	81.43220.6145	46
BK9000013	81432206145	46
BK9000013	81.43220.6160	46
BK9000013	81432206160	46
BK9000013	81.43220.6208	46
BK9000013	81432206208	46
BK9000014	31936	46
BK9000014	3193601	46
BK9000014	31936 01	46
BK9000014	81432206386	46
BK9000014	81.43220.6386	46
BK9000014	82432209008	46
BK9000014	82.43220.9008	46
BK9000014	82432206008	46
BK9000014	82.43220.6008	46
BK9000015	51271200015	300
BK9000015	51.27120.0015	300
BK9000015	0281002427	300
BK9000018	81619200023	334
BK9000018	81619200027	334
BK9000018	81619200029	334
BK9000018	81619200030	334
BK9000018	8FC351300121	334
BK9000018	94681	334
BK9000018	81619200018	334
BK9000018	81.61920.0030	334
BK9000018	81.61920.0032	334
BK9000018	81619200032	334
BK9000018	81.61920.0018	334
BK9000018	81.61920.0023	334
BK9000018	81.61920.0027	334
BK9000018	81.61920.0029	334
BK9000022	1528	434
BK9000022	06028159022	434
BK9000022	06028143022	434
BK9000022	06028135022	434
BK9000022	06.02815.9022	434
BK9000022	06.02814.3022	434
BK9000022	06.02813.5022	434
BK9000037	C290053	196
BK9000037	81455030037	196
BK9000037	81.45503.0037	196
BK9000037	1493	196
BK9000040	81271210040	328
BK9000040	81271210036	328
BK9000040	81271210027	328
BK9000040	81271210014	328
BK9000040	81271210012	328
BK9000040	81.27121.0040	328
BK9000040	217120002101	328
BK9000040	0155428417	328
BK9000040	0155425117	328
BK9000063	81305600063	210
BK9000063	81305600057	210
BK9000063	81305600056	210
BK9000063	81.30560.0063	210
BK9000063	81.30560.0057	210
BK9000063	81.30560.0056	210
BK9000070	JTR4349	60
BK9000070	81467116934	60
BK9000070	35809 01	60
BK9000070	44631	60
BK9000070	3580901	60
BK9000070	81.46711.6934	60
BK9000070	81.46711.6933	60
BK9000070	81467116933	60
BK9000080	85466106202	54
BK9000080	85466106103	54
BK9000080	35805 01	54
BK9000080	3580501	54
BK9000080	85466106032	54
BK9000080	85.46610.6202	54
BK9000080	85.46610.6032	54
BK9000080	85.46610.6103	54
BK9000090	35811 01	54
BK9000090	85466106056	54
BK9000090	85.46610.6056	54
BK9000090	3581101	54
BK9000092	VKMCV55007	225
BK9000092	APV2403	225
BK9000092	51958006099	225
BK9000092	51958006092	225
BK9000092	51958006079	225
BK9000092	51958006076	225
BK9000092	51.95800.6092	225
BK9000092	10044691	225
BK9000092	51.95800.6079	225
BK9000092	51.95800.6076	225
BK9000092	51.95800.6099	225
BK9000095	21016 01	66
BK9000095	3573300035	66
BK9000095	357 330 00 35	66
BK9000095	81437186009	66
BK9000095	81.43718.6009	66
BK9000095	2101601	66
BK9000095	21016	66
BK9000100	51.10300.6023	298
BK9000100	51.10303.6172	298
BK9000100	51103036172	298
BK9000100	51103006023	298
BK9000102	06540990124	371
BK9000102	06540990102	371
BK9000102	06540990063	371
BK9000102	06.54099.0102	371
BK9000102	06.54099.0063	371
BK9000102	06.54099.0124	371
BK9000103	06540990107	371
BK9000103	06540990001	371
BK9000103	06.54099.0107	371
BK9000103	06.54099.0001	371
BK9000104	06.54099.0024	371
BK9000104	06.54099.0116	371
BK9000104	06540990024	371
BK9000104	06540990116	371
BK9000105	06540990112	371
BK9000105	06540990019	371
BK9000105	06.54099.0112	371
BK9000105	06.54099.0019	371
BK9000106	06.54099.0018	371
BK9000106	06.54099.0111	371
BK9000106	06540990018	371
BK9000106	06540990111	371
BK9000107	06540990109	371
BK9000107	06540990016	371
BK9000107	06.54099.0109	371
BK9000107	73293	371
BK9000107	06.54099.0016	371
BK9000108	06.54099.0020	372
BK9000108	06.54099.0113	372
BK9000108	06540990020	372
BK9000108	06540990113	372
BK9000109	06540990115	372
BK9000109	06540990023	372
BK9000109	06.54099.0115	372
BK9000109	06.54099.0023	372
BK9000110	06.54099.0017	372
BK9000110	06.54099.0110	372
BK9000110	06540990017	372
BK9000110	06540990110	372
BK9000111	06540990114	372
BK9000111	06540990021	372
BK9000111	06.54099.0114	372
BK9000111	73294	372
BK9000111	06.54099.0021	372
BK9000112	06.54100.4310	249
BK9000112	06541004310	249
BK9000113	06541004370	249
BK9000113	06541002370	249
BK9000113	06.54101.2370	249
BK9000113	06.54100.4370	249
BK9000113	06.54100.2370	249
BK9000129	9521903	329
BK9000129	81274210130	329
BK9000129	81274210129	329
BK9000129	81274210083	329
BK9000129	81271210009	329
BK9000129	81.27421.0129	329
BK9000129	215901000000	329
BK9000129	1853432	329
BK9000129	1100916	329
BK9000135	81.27421.0135	159
BK9000135	81259090009	159
BK9000135	81259090036	159
BK9000135	81274210080	159
BK9000135	81274210135	159
BK9000135	81274210140	159
BK9000135	82259090002	159
BK9000135	Q83219999830	159
BK9000135	4854770	159
BK9000135	215950004202	159
BK9000135	1662768	159
BK9000135	0075422517	159
BK9000135	0125424617	159
BK9000135	0105428017	159
BK9000135	0361799	159
BK9000135	0501208795	159
BK9000135	0501309184	159
BK9000135	0699726	159
BK9000135	1448080	159
BK9000139	81303010522	260
BK9000139	81.30301.0478	260
BK9000139	81303010478	260
BK9000139	81.30301.0416	260
BK9000139	81303010416	260
BK9000139	100.901.513	260
BK9000139	81.30301.0522	260
BK9000139	81303010448	260
BK9000139	81.30301.0448	260
BK9000139	81303010538	260
BK9000139	81.30301.0538	260
BK9000139	81303019575	260
BK9000139	81.30301.9575	260
BK9000139	81303019473	260
BK9000139	100901513	260
BK9000139	1878 001 938	260
BK9000139	1878 038 041	260
BK9000139	81303010446	260
BK9000139	81.30301.0446	260
BK9000139	1878002139	260
BK9000139	343013720	260
BK9000139	343 0137 20	260
BK9000139	343013710	260
BK9000139	343 0137 10	260
BK9000139	0690880	260
BK9000139	069 0880	260
BK9000139	4612	260
BK9000139	73642	260
BK9000139	1878001938	260
BK9000139	1878038041	260
BK9000139	81.30301.9473	260
BK9000139	1878 002 139	260
BK9000139	81.30301.0488	260
BK9000139	81303010473	260
BK9000139	81.30301.0473	260
BK9000139	81303010527	260

Original-Ersatzteilnummer dienen lediglich Vergleichszwecken. Sie dürfen nicht in Lieferscheinen und Rechnungen an die Fahrzeughalter oder Wiederverkäufer erscheinen.

BK Nr.	Referenz Nr.	Page
BK9000139	81.30301.0527	260
BK9000139	81303010530	260
BK9000139	81.30301.0530	260
BK9000139	81303010531	260
BK9000139	81.30301.0531	260
BK9000139	81303019525	260
BK9000139	81.30301.9525	260
BK9000139	81303010525	260
BK9000139	81.30301.0525	260
BK9000139	81303010488	260
BK9000139	81.30301.0575	260
BK9000139	20504343	260
BK9000139	2 0504 343	260
BK9000139	10876696	260
BK9000139	81303010466	260
BK9000139	81.30301.0466	260
BK9000139	81303010508	260
BK9000139	81.30301.0508	260
BK9000139	81303010526	260
BK9000139	81303010575	260
BK9000139	81.30301.0445	260
BK9000139	81303010445	260
BK9000139	81.30301.0434	260
BK9000139	81303010434	260
BK9000139	81.30301.0526	260
BK9000143	81271210043	301
BK9000143	81271210028	301
BK9000143	81.27121.0043	301
BK9000143	5010614099	301
BK9000143	5001867531	301
BK9000143	42554876	301
BK9000143	217120002201	301
BK9000143	0501220120	301
BK9000143	0501214769	301
BK9000143	0501213669	301
BK9000143	0501211735	301
BK9000156	81255250156	311
BK9000156	81.25525.0156	311
BK9000156	0501212606	311
BK9000159	81.35114.0159	339
BK9000159	81351140159	339
BK9000180	N1011004156	301
BK9000180	51274210180	301
BK9000180	51274210128	301
BK9000180	51274210102	301
BK9000180	51.27421.0180	301
BK9000180	0281002233	301
BK9000180	0281002109	301
BK9000204	81255200210	159
BK9000204	81255200207	159
BK9000204	81255200204	159
BK9000204	81255146008	159
BK9000204	81255146004	159
BK9000204	81255140032	159
BK9000204	81.25520.0204	159
BK9000216	51274210216	302
BK9000216	51274210198	302
BK9000216	51274210179	302
BK9000216	51.27421.0216	302
BK9000216	1789364	302
BK9000216	1697325	302
BK9000216	0281002655	302
BK9000224	81908010224	351
BK9000224	81908010212	351
BK9000224	81.90801.0224	351
BK9000224	81.90801.0212	351
BK9000224	80997	351
BK9000224	694437	351
BK9000224	694.437	351
BK9000224	51035	351

BK Nr.	Referenz Nr.	Page
BK9000224	3553560173	351
BK9000224	31-025892-00	351
BK9000224	3102589200	351
BK9000246	81274216048	159
BK9000246	81274216043	159
BK9000246	81274210262	159
BK9000246	81274210251	159
BK9000246	81274210246	159
BK9000246	81274210230	159
BK9000246	81274210184	159
BK9000246	81.27421.0246	159
BK9000262	51274210262	302
BK9000262	51274210246	302
BK9000262	51274210163	302
BK9000262	51.27421.0262	302
BK9000264	81274210264	301
BK9000264	74472	301
BK9000264	81.27421.0264	301
BK9000264	81.27421.0253	301
BK9000264	81274210253	301
BK9000268	81.27421.0268	168
BK9000268	81274210268	168
BK9000406	N1011103587	286
BK9000406	N1011004600	286
BK9000406	81962100406	286
BK9000406	81.96210.0406	286
BK9000485	VKMCV 55003	225
BK9000485	51958007485	225
BK9000485	51958007431	225
BK9000485	51.95800.7485	225
BK9000609	81962100609	56
BK9000609	75405	56
BK9000609	81.96210.0609	56
BK9000680	81963010680	245
BK9000680	81.96301.0680	245
BK9000889	81.96301.0889	246
BK9000889	81963010889	246
BK9000889	81963010960	246
BK9000913	06028142913	434
BK9000913	06028158913	434
BK9000913	06028160913	434
BK9000913	1526	434
BK9000913	1894301	434
BK9000913	06028134913	434
BK9000913	06027925111	434
BK9000913	06.02792.5111	434
BK9000913	06.02813.4913	434
BK9000913	06.02814.2913	434
BK9000913	06.02815.8913	434
BK9000913	06.02816.0913	434
BK9000915	1525	435
BK9000915	06028158915	435
BK9000915	06028142915	435
BK9000915	06028134915	435
BK9000915	06027925113	435
BK9000915	06.02815.8915	435
BK9000915	06.02814.2915	435
BK9000915	06.02813.4915	435
BK9000915	06.02792.5113	435
BK9000919	2108901	434
BK9000919	1527	434
BK9000919	06028158919	434
BK9000919	06028142919	434
BK9000919	06028134919	434
BK9000919	06.02815.8919	434
BK9000919	06.02814.2919	434
BK9000919	06.02813.4919	434
BK9001002	81970060001	404
BK9001003	81413530001	442
BK9001004	81413550001	327

BK Nr.	Referenz Nr.	Page
BK9001006	81615110001	386
BK9001007	069 0948	259
BK9001007	4602	259
BK9001007	73640	259
BK9001007	1862541031	259
BK9001007	1862 541 031	259
BK9001007	1862541032	259
BK9001007	1862 541 032	259
BK9001007	0690948	259
BK9001007	336 0007 10	259
BK9001007	336000710	259
BK9001007	336 0007 20	259
BK9001007	336000720	259
BK9001007	336 0006 20	259
BK9001007	336000620	259
BK9001007	1878 044 631	259
BK9001007	1878044631	259
BK9001007	81303010001	259
BK9001007	1862528032	259
BK9001007	1862 528 032	259
BK9001007	81.30301.0001	259
BK9001007	1 385 520R	259
BK9001007	1385520R	259
BK9001007	1385520	259
BK9001007	1 385 520	259
BK9001007	1 348 131	259
BK9001007	1348131	259
BK9001007	1 307 569	259
BK9001007	1307569	259
BK9001007	81.30301.0393	259
BK9001007	81303010475	259
BK9001007	81.30301.0475	259
BK9001007	81303010395	259
BK9001007	81.30301.0395	259
BK9001007	81303019393	259
BK9001007	81.30301.9393	259
BK9001007	81303010393	259
BK9001009	81970060002	404
BK9001010	85962100002	357
BK9001011	85437040002	73
BK9001011	55682	73
BK9001011	85.43704.0002	73
BK9001012	81413520002	439
BK9001013	81324040002	216
BK9001015	85413120002	442
BK9001017	81970060003	404
BK9001018	85434070003	189
BK9001019	81434110003	436
BK9001021	85.96020.0004	358
BK9001021	54434	358
BK9001021	85960200004	358
BK9001022	85434070004	189
BK9001023	81414050004	436
BK9001024	85960200004S	359
BK9001024	54634	359
BK9001024	85.96020.0004 S	359
BK9001027	81.12512.0004	411
BK9001027	76802	411
BK9001027	81125120004	411
BK9001028	81351250004	327
BK9001030	85437040005	73
BK9001031	81413500005	327
BK9001034	81413510006	441
BK9001035	81253110028	396
BK9001035	81253110026	396
BK9001035	81253110013	396
BK9001035	81253110010	396
BK9001035	81253110006	396
BK9001035	74997	396
BK9001035	81.25311.0028	396

BK Nr.	Referenz Nr.	Page
BK9001035	75895113	396
BK9001035	81.25311.0006	396
BK9001035	81.25311.0010	396
BK9001035	81.25311.0013	396
BK9001035	81.25311.0026	396
BK9001036	83963050006	230
BK9001038	81351250006	327
BK9001040	85437220007	73
BK9001041	81455020007	328
BK9001042	81324110007	210
BK9001042	81324110006	210
BK9001042	1315268017	210
BK9001045	81963400297	121
BK9001045	81963400162	121
BK9001045	81.96340.0471	121
BK9001045	81.96340.0469	121
BK9001045	81.96340.0352	121
BK9001045	81.96340.0297	121
BK9001045	06540590007	121
BK9001045	06540546617	121
BK9001045	06.54059.0007	121
BK9001045	06.54054.6617	121
BK9001045	81963400469	121
BK9001045	81963400352	121
BK9001045	81963400471	121
BK9001045	BK9003045	121
BK9001046	54630	357
BK9001046	85962100008	357
BK9001046	85.96210.0008	357
BK9001047	85962100009S	358
BK9001047	85962100008S	358
BK9001047	65541	358
BK9001047	85.96210.0009 S	358
BK9001047	85.96210.0008 S	358
BK9001049	81413520009	438
BK9001050	85.96210.0009	357
BK9001050	85962100009	357
BK9001050	65537	357
BK9001051	81442080009	35
BK9001052	51159010009	316
BK9001053	51274210009	331
BK9001054	81970060010	404
BK9001055	85437220010	184
BK9001055	85437220008	184
BK9001055	85.43722.0008	184
BK9001055	85.43722.0010	184
BK9001058	8321995394	38
BK9001058	2961539	38
BK9001058	296 1539	38
BK9001058	7390789	38
BK9001058	326 619	38
BK9001058	326619	38
BK9001058	712 1210 10	38
BK9001058	712121010	38
BK9001058	06337190010	38
BK9001058	7400183363	38
BK9001058	HK1412	38
BK9001058	8.321.995.394	38
BK9001058	06337190063	38
BK9001058	54830	38
BK9001058	06.33719.0010	38
BK9001058	74 00 183 363	38
BK9001058	77 01 008 685	38
BK9001058	7701008685	38
BK9001058	183363	38
BK9001058	183 363	38
BK9001058	6857268	38
BK9001058	6857 268	38
BK9001058	99022086800	38
BK9001058	06.33719.0063	38

Original-Ersatzteilnummer dienen lediglich Vergleichszwecken. Sie dürfen nicht in Lieferscheinen und Rechnungen an die Fahrzeughalter oder Wiederverkäufer erscheinen.

BK Nr.	Referenz Nr.	Page
BK9001059	81159010010	317
BK9001060	85637010010	389
BK9001061	81637010010	393
BK9001062	85.43722.0011	184
BK9001062	85437220011	184
BK9001063	06324890011	336
BK9001064	81414050011	436
BK9001069	81413500013	190
BK9001072	81.36305.0016 S	32
BK9001072	81363050014S	32
BK9001072	53187	32
BK9001072	50881	32
BK9001072	3465860133	32
BK9001072	3463300119	32
BK9001072	346 330 01 19	32
BK9001072	3187	32
BK9001072	2567501	32
BK9001072	346 586 01 33	32
BK9001072	81363056001S	32
BK9001072	81.36305.6001 S	32
BK9001072	81.36305.0014 S	32
BK9001072	81363050016S	32
BK9001074	BK9000999	20
BK9001074	06369590014	20
BK9001074	06.36959.0014	20
BK9001075	81325440014	216
BK9001077	82624100014	378
BK9001078	0281002426	300
BK9001078	51.27120.0014	300
BK9001078	51271200014	300
BK9001082	3463300019	32
BK9001082	50788KIT	32
BK9001082	50788 KIT	32
BK9001082	0927409	32
BK9001082	53186	32
BK9001082	3465860033	32
BK9001082	346 586 00 33	32
BK9001082	346 330 00 19	32
BK9001082	81363050015S	32
BK9001082	81.36305.0015 S	32
BK9001085	85942990015	306
BK9001086	81907130015	438
BK9001088	81934300016	368
BK9001092	AE265101	415
BK9001092	93236E	415
BK9001092	50013979	415
BK9001092	81.08405.0021	415
BK9001092	81084050016	415
BK9001092	81084050020	415
BK9001092	81084050021	415
BK9001092	A562	415
BK9001092	AE 26510/1	415
BK9001092	C2712501	415
BK9001092	E428L01	415
BK9001092	LX 1024	415
BK9001092	LX1024	415
BK9001092	P782936	415
BK9001092	A 562	415
BK9001092	LX 1024	415
BK9001092	C 27 1250/1	415
BK9001092	81.08405.0016	415
BK9001092	81.08405.0020	415
BK9001092	F026400068	415
BK9001092	F 026 400 068	415
BK9001092	0986626761	415
BK9001092	0 986 626 761	415
BK9001092	HP 2592	415
BK9001092	LX1024	415
BK9001092	E428L	415
BK9001092	AF25894	415

BK Nr.	Referenz Nr.	Page
BK9001092	AM4463	415
BK9001092	AM446/3	415
BK9001092	HP2592	415
BK9001093	81413500017	190
BK9001094	81152100017	320
BK9001096	55267	39
BK9001096	06328390018	39
BK9001096	06.32839.0018	39
BK9001096	06328390016	39
BK9001096	06.32839.0016	39
BK9001096	06.32839.0017	39
BK9001096	06328390017	39
BK9001098	81637010017	386
BK9001099	AS15456	415
BK9001099	93313E	415
BK9001099	50013984	415
BK9001099	81.08405.0017	415
BK9001099	81084050017	415
BK9001099	A819	415
BK9001099	CF1640	415
BK9001099	E428LS	415
BK9001099	LXS 277	415
BK9001099	LXS277	415
BK9001099	P782937	415
BK9001099	AS 15456	415
BK9001099	A 819	415
BK9001099	LXS277	415
BK9001099	CF 1640	415
BK9001099	10293737	415
BK9001099	10293727	415
BK9001099	0986626764	415
BK9001099	0 986 626 764	415
BK9001099	F026400210	415
BK9001099	F 026 400 210	415
BK9001099	HP 2607	415
BK9001099	HP2607	415
BK9001099	AF25896	415
BK9001099	LXS 277	415
BK9001100	81413500018	189
BK9001101	81502110018	441
BK9001101	81502110000	441
BK9001101	53914	441
BK9001101	3914	441
BK9001101	3464210674	441
BK9001101	9454210074	441
BK9001102	81413500018	440
BK9001104	81904300018	428
BK9001105	06014990018	430
BK9001106	81255090018	399
BK9001107	81619100032	408
BK9001107	81.61910.0032	408
BK9001107	81.61910.0029	408
BK9001107	93227E	408
BK9001107	716036	408
BK9001107	AC4670	408
BK9001107	81.61910.0018	408
BK9001107	81619100018	408
BK9001107	81619100029	408
BK9001107	CU4795	408
BK9001107	E954LI	408
BK9001107	K961	408
BK9001107	LA 154	408
BK9001107	LA154	408
BK9001107	P786335	408
BK9001107	AC 4670	408
BK9001107	350203062590	408
BK9001107	AF26671	408
BK9001107	LA154	408
BK9001107	LA 154	408
BK9001107	CU 4795	408

BK Nr.	Referenz Nr.	Page
BK9001107	K 961	408
BK9001107	MS-6355	408
BK9001107	MS6355	408
BK9001107	65938	408
BK9001107	1 987 431 163	408
BK9001107	50014242	408
BK9001107	K1133	408
BK9001107	HC7086	408
BK9001107	HC 7086	408
BK9001107	21653005	408
BK9001107	1987431163	408
BK9001108	93163623	227
BK9001108	8MY376742311	227
BK9001108	81061110018	227
BK9001108	81061110017	227
BK9001108	81061100035	227
BK9001108	0005016415	227
BK9001108	0005015615	227
BK9001108	0000401908	227
BK9001109	81970060019	404
BK9001110	81152100019	314
BK9001111	06369590019	367
BK9001113	81970060020	403
BK9001114	85962100020	357
BK9001115	81255090020	399
BK9001116	81061110020	230
BK9001117	81351070020	327
BK9001118	81413020021	439
BK9001120	81437020021	74
BK9001121	81934010024	38
BK9001121	81.93401.0024	38
BK9001121	06337190020	38
BK9001121	06.33719.0020	38
BK9001121	55266	38
BK9001121	06.33719.0021	38
BK9001121	06337190021	38
BK9001123	81637010021	390
BK9001125	81152100022	314
BK9001129	51904900023	335
BK9001130	81974200023	313
BK9001131	81152100023	314
BK9001134	81626100023	386
BK9001135	81253110023	396
BK9001135	81253110017	396
BK9001135	81253110015	396
BK9001135	81253110008	396
BK9001135	81253110004	396
BK9001135	75892702	396
BK9001135	74996	396
BK9001135	81.25311.0023	396
BK9001135	81.25311.0017	396
BK9001135	81.25311.0015	396
BK9001135	81.25311.0008	396
BK9001135	81.25311.0004	396
BK9001136	51904900024	335
BK9001138	81151010024	316
BK9001139	81626100024	386
BK9001141	85962100025	189
BK9001142	81454220025	354
BK9001144	06014990025	430
BK9001147	81637350025	377
BK9001150	81413020026	439
BK9001151	81963050026	230
BK9001153	06328190019	39
BK9001153	06.32819.0019	39
BK9001153	06328190022	39
BK9001153	06.32819.0022	39
BK9001153	54588	39
BK9001153	06.32819.0026	39
BK9001153	06328190026	39

BK Nr.	Referenz Nr.	Page
BK9001155	81502110027	442
BK9001156	81455030027	352
BK9001159	51089010027	218
BK9001160	85962100028	370
BK9001164	51904900029	316
BK9001166	87661602882	323
BK9001166	61496	323
BK9001166	06562790029	323
BK9001166	01020675B	323
BK9001166	0089979746	323
BK9001166	0069979046	323
BK9001167	51904900030	317
BK9001168	85962100030	357
BK9001169	81413020030	439
BK9001170	81454220030	354
BK9001172	06328190030	39
BK9001172	06328190028	39
BK9001172	06.32819.0028	39
BK9001172	54592	39
BK9001172	06.32819.0030	39
BK9001174	KX332	411
BK9001174	KX332	411
BK9001174	DE 3400	411
BK9001174	DE3400	411
BK9001174	FS19605	411
BK9001174	50013985	411
BK9001174	511707814	411
BK9001174	52200007	411
BK9001174	81125010021	411
BK9001174	81125010030	411
BK9001174	81125030086	411
BK9001174	E1030K	411
BK9001174	PU911	411
BK9001174	KX 332	411
BK9001174	KX 332	411
BK9001174	F731201060010	411
BK9001174	76782	411
BK9001174	PU 911	411
BK9001174	81.12501.0021	411
BK9001174	81.12501.0030	411
BK9001174	81.12503.0086	411
BK9001174	7027479	411
BK9001174	5001864855	411
BK9001174	50 01 864 855	411
BK9001174	14514238	411
BK9001174	1 4514 238	411
BK9001174	21018746	411
BK9001174	2 1018 746	411
BK9001174	F725200060020	411
BK9001175	06562790031	324
BK9001176	81416850031	379
BK9001176	66718	379
BK9001176	81.41685.0056	379
BK9001176	81416850056	379
BK9001176	81.41685.0031	379
BK9001179	81152040032	207
BK9001182	81152100033	314
BK9001183	81455030033	352
BK9001186	06.32819.0021	39
BK9001186	06328190021	39
BK9001186	06.32839.0011	39
BK9001186	06328390011	39
BK9001186	06328190024	39
BK9001186	06.32819.0024	39
BK9001186	06328190027	39
BK9001186	06.32819.0027	39
BK9001186	06.32819.0034	39
BK9001186	06328190034	39
BK9001186	54587	39
BK9001189	82254320035	443

Original-Ersatzteilnummer dienen lediglich Vergleichszwecken. Sie dürfen nicht in Lieferscheinen und Rechnungen an die Fahrzeughalter oder Wiederverkäufer erscheinen.

BK Nr.	Referenz Nr.	Page
BK9001190	06.32819.0035	39
BK9001190	06328190035	39
BK9001190	54598	39
BK9001190	06328190031	39
BK9001190	06.32819.0031	39
BK9001190	06328190029	39
BK9001190	06.32819.0029	39
BK9001191	51099010035	218
BK9001192	51373	16
BK9001192	395 586 02 42	16
BK9001192	3955860242	16
BK9001192	395 420 00 82	16
BK9001192	307 420 40 02	16
BK9001192	81502120032S	16
BK9001192	81.50212.0032 S	16
BK9001192	81502120036S	16
BK9001192	81.50212.0036 S	16
BK9001192	3954200082	16
BK9001192	3074204002	16
BK9001195	06290290036	438
BK9001197	4343000800	349
BK9001197	4 373 0008 00	349
BK9001197	4373000800	349
BK9001197	87.66030.5110	349
BK9001197	87660305110	349
BK9001197	69246	349
BK9001197	VKS 6216	349
BK9001197	VKS6216	349
BK9001197	413 0128 10	349
BK9001197	413012810	349
BK9001197	4 343 0008 00	349
BK9001197	4000 1933	349
BK9001197	022560	349
BK9001197	06562890038	349
BK9001197	101406	349
BK9001197	101570	349
BK9001197	12011419B	349
BK9001197	40001930	349
BK9001197	40001933	349
BK9001197	06.56289.0038	349
BK9001197	4000 1930	349
BK9001197	022.560	349
BK9001199	85962100039	188
BK9001201	81413040040	190
BK9001203	81953010040	60
BK9001203	44139	60
BK9001203	21076	60
BK9001203	2107601	60
BK9001203	21076 01	60
BK9001203	10769	60
BK9001203	81.95301.0040	60
BK9001204	81416850040	379
BK9001204	81.41685.0055	379
BK9001204	81416850055	379
BK9001204	66769	379
BK9001204	81.41685.0040	379
BK9001206	81748210041	403
BK9001211	81.91605.0041	35
BK9001211	81916050041	35
BK9001214	81413040042	189
BK9001215	81454220042	353
BK9001219	51125030037	411
BK9001219	1457431710	411
BK9001219	95036E	411
BK9001219	DE 3107	411
BK9001219	50013610	411
BK9001219	KX 73/1D	411
BK9001219	51125030042	411
BK9001219	52200004	411
BK9001219	DE3107	411
BK9001219	E56KPD72	411
BK9001219	EFP 7229 X	411
BK9001219	EFP7229X	411
BK9001219	KX731D	411
BK9001219	P550627	411
BK9001219	PU855x	411
BK9001219	KX 73/1D	411
BK9001219	KX731D	411
BK9001219	51.12503.0037	411
BK9001219	51.12503.0042	411
BK9001219	51.12503.0056	411
BK9001219	51125030056	411
BK9001219	10012449	411
BK9001219	MD-487	411
BK9001219	MD487	411
BK9001219	76641	411
BK9001219	1 457 431 710	411
BK9001219	MFE 1360 MB	411
BK9001219	MFE1360MB	411
BK9001219	PE977	411
BK9001219	FF5481	411
BK9001219	E56KP D72	411
BK9001219	PU 855 x	411
BK9001220	81413040043	189
BK9001222	81326200043	367
BK9001224	81611100043	381
BK9001224	81.61110.0019	381
BK9001224	81611100019	381
BK9001224	81.61110.0015	381
BK9001224	81611100015	381
BK9001224	81.61110.0044	381
BK9001224	81611100044	381
BK9001224	58999	381
BK9001224	81.61110.0043	381
BK9001225	81413040044	190
BK9001227	MN5191	306
BK9001227	GL10020	306
BK9001227	81953020051	306
BK9001227	81953020044	306
BK9001227	81953020043	306
BK9001227	18963	306
BK9001227	1896301	306
BK9001227	10112	306
BK9001229	81637010044	390
BK9001230	81416850044	390
BK9001230	66726	390
BK9001230	81.41685.0044	390
BK9001231	81326200045	367
BK9001232	5000516214	306
BK9001232	50 00 516 214	306
BK9001232	00 23 162 046	306
BK9001232	50 10 144 543	306
BK9001232	000 268 01 81	306
BK9001232	000 268 52 89	306
BK9001232	000 268 48 89	306
BK9001232	81953016302	306
BK9001232	81.95301.6302	306
BK9001232	81.95301.0045	306
BK9001232	86027074	306
BK9001232	6853 913	306
BK9001232	6027 074	306
BK9001232	NK1038	306
BK9001232	10567	306
BK9001232	917108	306
BK9001232	11371 02	306
BK9001232	11371 01	306
BK9001232	7399424	306
BK9001232	8602 7074	306
BK9001232	343 5786	306
BK9001232	8321999319	306
BK9001232	8.321.999.319	306
BK9001232	500607008	306
BK9001232	81953016266	306
BK9001232	81953016176	306
BK9001232	6027074	306
BK9001232	5010144543	306
BK9001232	11371	306
BK9001232	1137102	306
BK9001232	1137101	306
BK9001232	798 1909	306
BK9001232	3435786	306
BK9001232	0023162046	306
BK9001232	0002685289	306
BK9001232	0002684889	306
BK9001232	0002680181	306
BK9001232	6853913	306
BK9001232	7981909	306
BK9001232	81953016172	306
BK9001232	81953016169	306
BK9001232	81953016016	306
BK9001232	81953010045	306
BK9001232	81953010038	306
BK9001232	81.95301.6266	306
BK9001232	81.95301.6176	306
BK9001232	81.95301.6172	306
BK9001232	81.95301.6169	306
BK9001232	81.95301.6016	306
BK9001232	81.95301.0038	306
BK9001235	81637010046	390
BK9001236	81624100046	376
BK9001238	81455030047	353
BK9001239	81437220047S	73
BK9001239	81.43722.0047 S	73
BK9001239	55141	73
BK9001241	55229	39
BK9001241	81.93401.0026	39
BK9001241	81.93401.0016	39
BK9001241	06.33019.0046	39
BK9001241	06.33019.0047	39
BK9001241	06.33019.0064	39
BK9001241	005 981 63 10	39
BK9001241	004 981 44 10	39
BK9001241	81934010026	39
BK9001241	0049814410	39
BK9001241	0059816310	39
BK9001241	06330190046	39
BK9001241	06330190047	39
BK9001241	06330190064	39
BK9001241	81934010016	39
BK9001242	81981120047	217
BK9001243	81624100047	376
BK9001244	81626300047	381
BK9001247	81953010048	73
BK9001247	53116	73
BK9001247	81.95301.0048	73
BK9001248	81748210048	405
BK9001249	81455030048	355
BK9001251	81624100048	375
BK9001252	81626300048	392
BK9001254	81152100049	315
BK9001255	81624100049	375
BK9001258	81351080049	327
BK9001260	81305600050	210
BK9001262	81416850050	357
BK9001263	5000241677	411
BK9001263	5.984.520.800	411
BK9001263	5984520800	411
BK9001263	L19927	411
BK9001263	42522761	411
BK9001263	4252 2761	411
BK9001263	116 0217	411
BK9001263	1160217	411
BK9001263	153187002	411
BK9001263	130924119	411
BK9001263	130924116	411
BK9001263	F015200060180	411
BK9001263	548 257	411
BK9001263	8319000104	411
BK9001263	8.319.000.104	411
BK9001263	5602112	411
BK9001263	1855504	411
BK9001263	380955164	411
BK9001263	407080132	411
BK9001263	233898	411
BK9001263	233 898	411
BK9001263	7233574	411
BK9001263	7233 574	411
BK9001263	6605860	411
BK9001263	6605 860	411
BK9001263	233988	411
BK9001263	233 988	411
BK9001263	7002305	411
BK9001263	548257	411
BK9001263	8H4120	411
BK9001263	717858R91	411
BK9001263	PM813/1	411
BK9001263	PM8131	411
BK9001263	FF146	411
BK9001263	KX 35	411
BK9001263	KX 35	411
BK9001263	KX35	411
BK9001263	KX35	411
BK9001263	50013029	411
BK9001263	DE 15	411
BK9001263	DE15	411
BK9001263	33167E	411
BK9001263	E5KP	411
BK9001263	MF119	411
BK9001263	MF 119	411
BK9001263	76774	411
BK9001263	716847R91	411
BK9001263	716847	411
BK9001263	715712R91	411
BK9001263	715712	411
BK9001263	715711R91	411
BK9001263	712629R91	411
BK9001263	712628R91	411
BK9001263	712628	411
BK9001263	3056982R1	411
BK9001263	3056982	411
BK9001263	MD-141	411
BK9001263	MD141	411
BK9001263	81125030051	411
BK9001263	50 00 241 677	411
BK9001263	P707	411
BK9001263	81125030001	411
BK9001263	000 032 24 05	411
BK9001263	0000322405	411
BK9001263	000 092 23 05	411
BK9001263	0000922305	411
BK9001263	000 092 24 05	411
BK9001263	0000922405	411
BK9001263	000 470 09 22	411
BK9001263	0004700922	411
BK9001263	000 477 08 15	411
BK9001263	0004770815	411
BK9001263	000 477 10 15	411
BK9001263	81.12503.0001	411
BK9001263	81125030015	411
BK9001263	81.12503.0015	411

Original-Ersatzteilnummer dienen lediglich Vergleichszwecken. Sie dürfen nicht in Lieferscheinen und Rechnungen an die Fahrzeughalter oder Wiederverkäufer erscheinen.

BK Nr.	Referenz Nr.	Page
BK9001263	P 707	411
BK9001263	81.12503.0051	411
BK9001263	81.12503.0041	411
BK9001263	81125030041	411
BK9001263	81.12503.0040	411
BK9001263	81125030040	411
BK9001263	81.12503.0036	411
BK9001263	81125030036	411
BK9001263	81.12503.0020	411
BK9001263	81125030020	411
BK9001263	81.12503.0016	411
BK9001263	81125030016	411
BK9001263	0004771015	411
BK9001263	000 477 47 15	411
BK9001263	0004774715	411
BK9001263	0008548759	411
BK9001263	00 08 704 657	411
BK9001263	0008704657	411
BK9001263	08 70 176 000	411
BK9001263	0870176000	411
BK9001263	08 70 465 700	411
BK9001263	0870465700	411
BK9001263	85 48 759 000	411
BK9001263	8548759000	411
BK9001263	87 01 760 000	411
BK9001263	8701760000	411
BK9001263	09 80 465 700	411
BK9001263	0980465700	411
BK9001263	00 08 548 759	411
BK9001263	0001229148	411
BK9001263	000 477 64 15	411
BK9001263	0004776415	411
BK9001263	000 477 69 15	411
BK9001263	0004776915	411
BK9001263	00 00 870 159	411
BK9001263	0000870159	411
BK9001263	00 00 870 160	411
BK9001263	0000870160	411
BK9001263	00 01 225 001	411
BK9001263	0001225001	411
BK9001263	00 01 225 406	411
BK9001263	0001225406	411
BK9001263	00 01 229 148	411
BK9001264	81152100052	315
BK9001266	81152040052	207
BK9001267	81.41685.0052	380
BK9001267	66774	380
BK9001267	81416850052	380
BK9001269	81611100053	381
BK9001269	81.61110.0047	381
BK9001269	81611100047	381
BK9001269	66660	381
BK9001269	81.61110.0053	381
BK9001270	81.41685.0053	383
BK9001270	66721	383
BK9001270	81416850053	383
BK9001271	81152100054	320
BK9001276	81455030055	352
BK9001276	81455030034	352
BK9001276	81.45503.0055	352
BK9001276	0252193410	352
BK9001277	81305600055	216
BK9001279	81619300055	396
BK9001280	4031340182	439
BK9001280	4031340482	439
BK9001280	51963010056	439
BK9001282	81907100057	442
BK9001284	06337190057	37
BK9001286	81152100058	315
BK9001288	81418600058	391
BK9001290	81354010059	442
BK9001292	81.25110.0059	398
BK9001292	711305620468	398
BK9001292	9ES120743001	398
BK9001292	9ES 120 743-001	398
BK9001292	4248 7167	398
BK9001292	42487167	398
BK9001292	1305620468	398
BK9001292	1 305 620 468	398
BK9001292	81251100059	398
BK9001294	81437220060	184
BK9001294	81.43722.0051	184
BK9001294	81437220051	184
BK9001294	81.43722.0079	184
BK9001294	81437220079	184
BK9001294	81.43722.0078	184
BK9001294	81437220078	184
BK9001294	81.43722.0060	184
BK9001295	81454220060	353
BK9001298	81637320060	421
BK9001298	113921110H	421
BK9001298	11.3921.110H	421
BK9001298	81637320064	421
BK9001298	81.63732.0064	421
BK9001298	81.63732.0060	421
BK9001298	81637320055	421
BK9001298	81.63732.0055	421
BK9001300	81437220044	184
BK9001300	81.43722.0061	184
BK9001300	81437220061	184
BK9001300	81.43722.0044	184
BK9001301	81305600061	210
BK9001302	81624100061	378
BK9001306	81637320062	421
BK9001308	81748210063	404
BK9001311	81624100063	375
BK9001312	81611100063	381
BK9001312	81611100054	381
BK9001312	81611100048	381
BK9001312	18200107	381
BK9001312	66727	381
BK9001312	81.61110.0054	381
BK9001312	81.61110.0048	381
BK9001312	81.61110.0063	381
BK9001314	81152100064	315
BK9001315	81934040064	38
BK9001315	81934040063	38
BK9001315	81.93404.0063	38
BK9001315	55263	38
BK9001315	81.93404.0064	38
BK9001316	81624100064	375
BK9001318	81748210065	403
BK9001319	81.93404.0057	38
BK9001319	81934040057	38
BK9001319	81.93404.0059	38
BK9001319	81934040059	38
BK9001319	54823	38
BK9001319	81.93404.0065	38
BK9001319	81934040065	38
BK9001320	81.93404.0066	38
BK9001320	55264	38
BK9001320	81934040066	38
BK9001326	81251100067	397
BK9001327	8FH351312441	333
BK9001327	81619010067	333
BK9001327	71925	333
BK9001328	81357100067	349
BK9001330	81748210068	403
BK9001331	81934040068	37
BK9001331	81.93404.0068	37
BK9001331	55262	37
BK9001334	73467	397
BK9001334	81.25110.0068	397
BK9001334	81251100068	397
BK9001339	81152100071	315
BK9001340	81416130052	375
BK9001340	81416130071	375
BK9001342	51904900071	335
BK9001342	51904900035	335
BK9001342	51904900067	335
BK9001342	51.90490.0067	335
BK9001342	51904900042	335
BK9001342	51.90490.0042	335
BK9001342	51.90490.0035	335
BK9001342	51.90490.0071	335
BK9001343	51059010071	331
BK9001344	81437220072	74
BK9001344	53011	74
BK9001344	81.43722.0072	74
BK9001347	06337190073	37
BK9001347	81934026004	37
BK9001347	81.93402.6004	37
BK9001347	06337190076	37
BK9001347	06.33719.0076	37
BK9001347	54818	37
BK9001347	06.33719.0073	37
BK9001350	81152100074	315
BK9001351	81416130074	388
BK9001351	81416130050	388
BK9001351	81.41613.0050	388
BK9001351	66725	388
BK9001351	81.41613.0074	388
BK9001353	51066060075	231
BK9001361	81152100078	314
BK9001367	81907120080	35
BK9001369	474491101LEND	398
BK9001369	47#449-1101LEND	398
BK9001369	81658154	398
BK9001369	9ES354984051	398
BK9001369	9ES 354 984-051	398
BK9001369	68693	398
BK9001369	81.25110.0080	398
BK9001369	81251100080	398
BK9001370	9424230306	28
BK9001370	81502020127	28
BK9001370	81502020080	28
BK9001371	0099810410	37
BK9001371	009 981 04 10	37
BK9001371	81934026007	37
BK9001371	81.93402.6007	37
BK9001371	06337190085	37
BK9001371	06.33719.0085	37
BK9001371	54590	37
BK9001371	06.33719.0081	37
BK9001371	06337190081	37
BK9001375	81251100081	398
BK9001375	474491101REND	398
BK9001375	47#449-1101REND	398
BK9001375	81658155	398
BK9001375	9ES354984061	398
BK9001375	9ES 354 984-061	398
BK9001375	68692	398
BK9001375	81.25110.0081	398
BK9001376	81413060082	185
BK9001376	81413060075	185
BK9001376	81.41306.0075	185
BK9001376	81.41306.0062	185
BK9001376	81413060062	185
BK9001376	81.41306.0082	185
BK9001377	06337190082	37
BK9001377	81934026008	37
BK9001377	81.93402.6008	37
BK9001377	5010566028	37
BK9001377	50 10 566 028	37
BK9001377	5010308762	37
BK9001377	50 10 308 762	37
BK9001377	06337190086	37
BK9001377	06.33719.0086	37
BK9001377	54816	37
BK9001377	06.33719.0082	37
BK9001378	99903961	353
BK9001378	81455010142	353
BK9001378	81455010083	353
BK9001378	65555	353
BK9001378	50512	353
BK9001378	3814010871	353
BK9001378	1882401	353
BK9001380	51059010083	331
BK9001381	LX 612	415
BK9001381	LX 612	415
BK9001381	AF25264	415
BK9001381	AM446	415
BK9001381	HP2514	415
BK9001381	HP 2514	415
BK9001381	LX612	415
BK9001381	LX612	415
BK9001381	50013400	415
BK9001381	A 333	415
BK9001381	A333	415
BK9001381	AE 30478	415
BK9001381	AE30478	415
BK9001381	93084E	415
BK9001381	81083040083	415
BK9001381	P777579	415
BK9001381	1 457 433 900	415
BK9001381	E237L	415
BK9001381	81.08304.0083	415
BK9001381	81.08304.0094	415
BK9001381	81083040094	415
BK9001381	81.08304.0097	415
BK9001381	81083040097	415
BK9001381	C 30 1353	415
BK9001381	C301353	415
BK9001381	MD-7120	415
BK9001381	1457433900	415
BK9001381	0 986 626 788	415
BK9001381	0986626788	415
BK9001381	MD7454	415
BK9001381	MD-7454	415
BK9001381	MD7120	415
BK9001382	81748210084	403
BK9001383	81152100084	320
BK9001384	81455010084	353
BK9001385	06337190084	37
BK9001385	81934026006	37
BK9001385	81.93402.6006	37
BK9001385	06337190088	37
BK9001385	06.33719.0088	37
BK9001385	54821	37
BK9001385	06.33719.0084	37
BK9001386	81437220085	42
BK9001386	81437220077	42
BK9001386	56278	42
BK9001386	81.43722.0077	42
BK9001386	81.43722.0085	42
BK9001387	81152100085	314
BK9001388	81455010135	354
BK9001388	81455010085	354
BK9001389	81255090085	401
BK9001391	81.41306.0086	185

Original-Ersatzteilnummer dienen lediglich Vergleichszwecken. Sie dürfen nicht in Lieferscheinen und Rechnungen an die Fahrzeughalter oder Wiederverkäufer erscheinen.

BK Nr.	Referenz Nr.	Page
BK9001391	81413060086	185
BK9001392	81152100086	320
BK9001399	81354010089	442
BK9001400	18200120	375
BK9001400	81624100089	375
BK9001403	81624100090	376
BK9001404	81305500091	210
BK9001405	46741E	415
BK9001405	0986626780	415
BK9001405	0 986 626 780	415
BK9001405	F026400076	415
BK9001405	F 026 400 076	415
BK9001405	AF26325	415
BK9001405	E118L	415
BK9001405	0030945004	415
BK9001405	LX 273	415
BK9001405	LX273	415
BK9001405	1457429969	415
BK9001405	1 457 429 969	415
BK9001405	P771558	415
BK9001405	HP 905	415
BK9001405	HP905	415
BK9001405	AM401/1	415
BK9001405	AM4011	415
BK9001405	AF1802	415
BK9001405	1902129	415
BK9001405	1904550	415
BK9001405	A152	415
BK9001405	AE 30442/2	415
BK9001405	AE304422	415
BK9001405	C308502	415
BK9001405	C308507	415
BK9001405	LX 273	415
BK9001405	LX273	415
BK9001405	83190951160	415
BK9001405	8690940020	415
BK9001405	81083040091	415
BK9001405	275588	415
BK9001405	2996154	415
BK9001405	41272534	415
BK9001405	50013037	415
BK9001405	694218	415
BK9001405	81083040038	415
BK9001405	81083040043	415
BK9001405	81083040044	415
BK9001405	MD656	415
BK9001405	C 30 850/2	415
BK9001405	531050	415
BK9001405	275 588	415
BK9001405	00 03 563 021	415
BK9001405	0003563021	415
BK9001405	50 00 806 377	415
BK9001405	5000806377	415
BK9001405	50 00 806 317	415
BK9001405	5000806317	415
BK9001405	388 094 70 04	415
BK9001405	3880947004	415
BK9001405	869 094 00 20	415
BK9001405	81084016213	415
BK9001405	81.08401.6213	415
BK9001405	81.08304.0091	415
BK9001405	81.08304.0044	415
BK9001405	81.08304.0043	415
BK9001405	81.08304.0038	415
BK9001405	531 050	415
BK9001405	99014190033	415
BK9001405	631202910	415
BK9001405	190 4550	415
BK9001405	299 6154	415
BK9001405	4127 2534	415

BK Nr.	Referenz Nr.	Page
BK9001405	42488361	415
BK9001405	4248 8361	415
BK9001405	C 30 850/7	415
BK9001405	A 152	415
BK9001405	MD-656	415
BK9001405	190 2129	415
BK9001405	004 094 50 04	415
BK9001405	510619108	415
BK9001405	8.319.095.116.0	415
BK9001405	721110956010	415
BK9001405	694 218	415
BK9001405	1500137	415
BK9001405	1 500 137	415
BK9001405	003 094 50 04	415
BK9001405	0040945004	415
BK9001406	81437220092	184
BK9001406	81.43722.0092	184
BK9001407	81357100093	337
BK9001408	81357100093	337
BK9001409	81357100094	336
BK9001410	81357100094	336
BK9001411	81152040094	205
BK9001415	E161HD28	409
BK9001415	OX 155D	409
BK9001415	OX155D	409
BK9001415	50013575	409
BK9001415	OX 155D	409
BK9001415	OX155D	409
BK9001415	92023E	409
BK9001415	51055040096	409
BK9001415	93215250017	409
BK9001415	HU9472x	409
BK9001415	E161H D28	409
BK9001415	LF3754	409
BK9001415	OE646	409
BK9001415	MLE1349	409
BK9001415	51.05504.0096	409
BK9001415	93.21525.0017	409
BK9001415	HU 947/2 x	409
BK9001415	5001846993	409
BK9001415	50 01 846 993	409
BK9001415	MD-359	409
BK9001415	MD359	409
BK9001415	76809	409
BK9001415	1 457 429 107	409
BK9001415	1457429107	409
BK9001415	MLE 1349	409
BK9001416	06670490099	312
BK9001417	81626410099	392
BK9001418	34375	300
BK9001418	51274200074	300
BK9001418	70511246	300
BK9001418	81274210099	300
BK9001418	81274210125	300
BK9001420	81437400100	441
BK9001422	81626410100	392
BK9001425	06337190101	38
BK9001428	51904900102	317
BK9001430	51066010102	227
BK9001431	81748210104	403
BK9001432	51963300104	273
BK9001433	51089010104	217
BK9001434	81748210107	406
BK9001435	51066010107	229
BK9001436	51963010108	273
BK9001436	88963010032	273
BK9001436	88.96301.0032	273
BK9001436	51963300300	273
BK9001436	51.96330.0300	273
BK9001436	51963300427	273

BK Nr.	Referenz Nr.	Page
BK9001436	51.96330.0427	273
BK9001436	51.96301.0108	273
BK9001437	81748210109	406
BK9001438	81501010109	28
BK9001439	81066200109	441
BK9001440	81748210110	406
BK9001441	51981500110	298
BK9001442	81066200110	441
BK9001444	81434070112	188
BK9001446	51069010113	267
BK9001448	81976100115	15
BK9001450	81264300116	396
BK9001452	51089020121	218
BK9001453	51059010122	331
BK9001453	51.05901.0122	331
BK9001453	51059010124	331
BK9001453	51.05901.0124	331
BK9001454	06670410124	313
BK9001455	81255090124	401
BK9001456	81963050125	231
BK9001457	81748210125	406
BK9001458	81963200126	273
BK9001459	06290200127	438
BK9001460	81432400127	437
BK9001463	51066300129	231
BK9001465	81748210130	405
BK9001467	81748210131	405
BK9001468	06290200131	438
BK9001471	51059040132	330
BK9001472	81626800108	370
BK9001472	81626800132	370
BK9001473	50711	354
BK9001473	50514	354
BK9001473	44010	354
BK9001473	3894010071S	354
BK9001473	3894010071S2	354
BK9001473	65157	354
BK9001473	69151	354
BK9001473	81455010058	354
BK9001473	81455010076	354
BK9001473	81455010133	354
BK9001473	81455010134	354
BK9001473	81455010134S3	354
BK9001473	3894010071S1	354
BK9001473	3894010071	354
BK9001473	0004012471	354
BK9001473	0004012471S1	354
BK9001473	0004012471S2	354
BK9001473	0004012471S3	354
BK9001473	1291401	354
BK9001473	3054010071	354
BK9001473	3174010371	354
BK9001473	3174010471	354
BK9001473	3274010271	354
BK9001473	3274010471	354
BK9001473	3814010171	354
BK9001473	3814010271	354
BK9001474	51039050134	322
BK9001475	81351140134	336
BK9001476	81963050135	231
BK9001476	605915	231
BK9001477	81351140135	336
BK9001478	81455010136	354
BK9001480	06290200139	438
BK9001483	51059040139	330
BK9001484	81748210140	405
BK9001485	81436300140	439
BK9001486	81748210141	405
BK9001489	81418600144	379
BK9001489	18200167	379

BK Nr.	Referenz Nr.	Page
BK9001490	81900300146	289
BK9001494	81962100150	73
BK9001500	81974200152	312
BK9001502	81255206008	401
BK9001502	81255200152	401
BK9001502	81255200087	401
BK9001502	81255200077	401
BK9001502	81255200068	401
BK9001502	81255200042	401
BK9001502	81255200032	401
BK9001502	81.25520.0152	401
BK9001503	81274210169	300
BK9001503	81274210152	300
BK9001503	81.27421.0152	300
BK9001505	51089010155	217
BK9001507	81974200157	312
BK9001509	81963200156	274
BK9001509	81963200159	274
BK9001510	81416100159	380
BK9001513	81455010163	354
BK9001515	81.41610.0164	388
BK9001515	66749	388
BK9001515	81416100164	388
BK9001516	81962100166	280
BK9001517	M20123	392
BK9001517	81.41610.0166	392
BK9001517	18200134	392
BK9001517	66751	392
BK9001517	81416100166	392
BK9001518	51019030166	324
BK9001519	51900010167	317
BK9001520	81416100167	391
BK9001520	66750	391
BK9001520	81.41610.0167	391
BK9001521	51900010169	317
BK9001522	81906320170	273
BK9001523	008763	217
BK9001523	25121427	217
BK9001523	51089010170	217
BK9001526	81255200134	399
BK9001526	81255200171	399
BK9001527	51066010172	229
BK9001528	81664100172	384
BK9001529	81455010173	355
BK9001530	06014990173	430
BK9001532	81664100173	385
BK9001536	51059040176	330
BK9001538	51066010177	229
BK9001540	51066010178	229
BK9001546	51019030189	322
BK9001549	81151010191	319
BK9001551	81930210192	306
BK9001553	51089020194	217
BK9001554	51059040195	330
BK9001557	51066010200	228
BK9001558	81501010201	28
BK9001560	81964200207	440
BK9001561	81151010207	319
BK9001563	81976100208	15
BK9001564	81501010209	28
BK9001568	51059040212	330
BK9001569	06120450213	437
BK9001575	81152010218	206
BK9001578	81152010219	206
BK9001581	81615100225	382
BK9001582	18200057	378
BK9001582	81416100225	378
BK9001585	81615100226	382
BK9001586	81416100226	378
BK9001588	51066010227	231

Original-Ersatzteilnummer dienen lediglich Vergleichszwecken. Sie dürfen nicht in Lieferscheinen und Rechnungen an die Fahrzeughalter oder Wiederverkäufer erscheinen.

BK Nr.	Referenz Nr.	Page
BK9001588	8MV376727971	231
BK9001588	8MV 376 727-971	231
BK9001588	8MV376727471	231
BK9001588	8MV 376 727-471	231
BK9001588	68422	231
BK9001588	51.06601.0174	231
BK9001588	51066010174	231
BK9001588	51066010152	231
BK9001588	51.06601.0152	231
BK9001588	51066010182	231
BK9001588	51.06601.0182	231
BK9001588	51.06601.0227	231
BK9001589	81416100227	378
BK9001590	81637310228	421
BK9001591	81416100228	378
BK9001593	81615100229	390
BK9001594	81.41610.0229	380
BK9001594	66688	380
BK9001594	81416100229	380
BK9001595	81303059229	335
BK9001595	81303059221	335
BK9001595	81303059204	335
BK9001595	81303050229	335
BK9001595	81303050221	335
BK9001595	81303050204	335
BK9001595	5010545836	335
BK9001595	3482000246	335
BK9001595	3482 000 246	335
BK9001596	81960200230	190
BK9001598	81615100230	391
BK9001599	81416100230	379
BK9001599	66689	379
BK9001599	81.41610.0230	379
BK9001600	81.41610.0315	379
BK9001600	81416100315	379
BK9001600	81.41610.0231	379
BK9001600	66674	379
BK9001600	18200047	379
BK9001600	81416100231	379
BK9001602	81416100232	379
BK9001602	81.41610.0232	379
BK9001602	81.41610.0314	379
BK9001602	81416100314	379
BK9001602	66673	379
BK9001603	51066010233	228
BK9001605	51930200236	288
BK9001615	23200063	301
BK9001615	81.25503.0244	301
BK9001615	81255030244	301
BK9001617	81151010250	319
BK9001618	81152040250	206
BK9001619	51066010250	228
BK9001621	81152040251	206
BK9001623	51066010256	228
BK9001624	51066010257	228
BK9001626	81152040261	206
BK9001628	06562790262	323
BK9001629	81615100262	387
BK9001630	51066010263	228
BK9001631	81615100263	387
BK9001632	51066010264	227
BK9001633	81976100265	15
BK9001634	51066010265	227
BK9001635	81615100267	387
BK9001636	357170	443
BK9001636	357.170	443
BK9001636	114652	443
BK9001636	06562890268	443
BK9001636	01019880	443
BK9001637	51066010268	227

BK Nr.	Referenz Nr.	Page
BK9001638	81615100268	387
BK9001640	81976100271	15
BK9001641	81151010271	317
BK9001642	81615100273	387
BK9001643	51066010275	232
BK9001644	51066010276	227
BK9001649	81151010285	318
BK9001649	81151010279	318
BK9001649	81151010316	318
BK9001649	81.15101.0316	318
BK9001649	81151010318	318
BK9001649	81.15101.0318	318
BK9001649	81.15101.0285	318
BK9001649	81.15101.0279	318
BK9001651	81151010283	318
BK9001656	06562790291	323
BK9001657	81151010291	318
BK9001659	81664100169	385
BK9001659	81664100293	385
BK9001659	81664100299	385
BK9001660	81664100294	385
BK9001663	81151010296	318
BK9001665	06562790297	323
BK9001666	81151100297	316
BK9001667	51900200298	287
BK9001669	81151100299	316
BK9001673	81416100306	377
BK9001673	81416100222	377
BK9001673	81.41610.0222	377
BK9001673	81.41610.0306	377
BK9001673	(81416100305)	377
BK9001673	(81.41610.0305)	377
BK9001673	(81416100238)	377
BK9001673	(81.41610.0238)	377
BK9001673	(81416100405)	377
BK9001673	(81.41610.0405)	377
BK9001675	81664100205	377
BK9001675	81.66410.0205	377
BK9001675	81664100313	377
BK9001675	81.66410.0313	377
BK9001675	81664100502	377
BK9001675	81.66410.0502	377
BK9001675	(81.66410.0311)	377
BK9001675	(81664100311)	377
BK9001675	(81664100307)	377
BK9001675	81664100309	377
BK9001675	(81.66410.0307)	377
BK9001675	81.66410.0309	377
BK9001675	(81664100185)	377
BK9001675	(81.66410.0185)	377
BK9001676	81.66410.0312	385
BK9001676	81664100204	385
BK9001676	81.66410.0204	385
BK9001676	(81664100310)	385
BK9001676	(81.66410.0310)	385
BK9001676	(81664100184)	385
BK9001676	(81.66410.0184)	385
BK9001676	81.66410.0308	385
BK9001676	(81.66410.0306)	385
BK9001676	81664100308	385
BK9001676	18200053	385
BK9001676	(81664100306)	385
BK9001676	81664100312	385
BK9001677	81416100308	377
BK9001678	06369500309	368
BK9001680	06562790310	323
BK9001681	06112220311	353
BK9001686	81962100316	358
BK9001688	81930010319	437
BK9001690	81965030320	324

BK Nr.	Referenz Nr.	Page
BK9001693	81151010332	318
BK9001696	51039010338	322
BK9001705	51963300346	274
BK9001707	79100580346	399
BK9001708	12021601	320
BK9001708	81151010335	320
BK9001708	81151010346	320
BK9001710	81151010347	318
BK9001712	81152040348	205
BK9001714	81416100352	377
BK9001715	81962100353	370
BK9001716	81615100354	383
BK9001717	51900200356	335
BK9001718	81151010358	319
BK9001719	81151010359	319
BK9001720	81151010360	319
BK9001721	81151100361	316
BK9001722	51039010361	322
BK9001723	06562790362	324
BK9001727	81962100373	289
BK9001728	81615100373	383
BK9001731	81930010376	437
BK9001732	81963010387	333
BK9001733	81965030387	323
BK9001736	81966010393	349
BK9001741	81615100410	380
BK9001743	81615100411	380
BK9001746	81900010414	430
BK9001749	06112220416	352
BK9001751	81962100420	280
BK9001752	81962100421	280
BK9001754	81962100431	188
BK9001763	81152040451	207
BK9001764	81152040452	320
BK9001765	81255050461	300
BK9001766	81612100462	385
BK9001777	81963010498	230
BK9001786	83960200506	188
BK9001787	81964200506	273
BK9001789	81962100507	289
BK9001789	81962100508	289
BK9001790	06369500508	368
BK9001791	81930200512	35
BK9001793	81962100516	188
BK9001798	81615100823	380
BK9001798	81615100538	380
BK9001798	81615100536	380
BK9001798	81615100468	380
BK9001798	18200099	380
BK9001800	81962100550	191
BK9001802	81966010553	217
BK9001803	81254350591	443
BK9001806	81910200603	307
BK9001813	81910200618	74
BK9001822	81963010648	273
BK9001832	81963010679	231
BK9001835	81615100679	392
BK9001847	55099	185
BK9001847	81.90490.0696	185
BK9001847	81904900696	185
BK9001849	81930200705	35
BK9001850	81615100705	391
BK9001851	81615100706	383
BK9001857	81961010690	188
BK9001857	81961010739	188
BK9001867	81615100801	383
BK9001868	81615100802	383
BK9001872	81907130909	358
BK9001875	81907130920	35
BK9001896	81930200986	305

BK Nr.	Referenz Nr.	Page
BK9001897	06022021013	431
BK9001905	06028161518	428
BK9001911	06112512003	433
BK9001914	81974202017	312
BK9001915	06112512105	440
BK9001917	88156402206	313
BK9001919	81624102224	376
BK9001920	81624102225	376
BK9001922	06110652317	434
BK9001925	81942992775	306
BK9001926	81416102881	388
BK9001927	81416102882	389
BK9001928	06021912923	441
BK9001929	81357013126	337
BK9001931	06012843350	431
BK9001932	85416104002	377
BK9001934	81626004077	381
BK9001935	81626004082	381
BK9001936	06569304096	322
BK9001937	18200004	390
BK9001937	81416104103	390
BK9001937	81416104114	390
BK9001938	06314204502	336
BK9001940	06014944718	431
BK9001941	06014934719	430
BK9001942	06014934721	430
BK9001943	06014934722	431
BK9001944	06014944724	431
BK9001945	06014944725	431
BK9001947	06014934730	429
BK9001948	06014934733	429
BK9001949	06014944734	429
BK9001950	06014934740	429
BK9001951	06028134824	428
BK9001952	06014944913	429
BK9001953	06017334921	429
BK9001954	06014934925	428
BK9001957	85152015004	206
BK9001961	51054055012	331
BK9001962	06028135016	428
BK9001963	81621585021	358
BK9001964	06028135021	428
BK9001966	81962105025	190
BK9001968	81416135034	376
BK9001969	81974205045	312
BK9001973	81611505060	382
BK9001975	18200108	382
BK9001975	81611505066	382
BK9001976	51016015067	440
BK9001977	81152055079	207
BK9001978	81664105080	385
BK9001979	81664105081	384
BK9001985	81413015106	436
BK9001991	81155025120	313
BK9001992	81501015133	28
BK9001993	81501015136	28
BK9001993	81501015137	28
BK9001994	81501015138	29
BK9001995	81501015141	29
BK9001997	81501015143	29
BK9002004	81615105181	387
BK9002007	81615105187	388
BK9002008	81615105196	388
BK9002009	81615105197	388
BK9002017	81974605245	313
BK9002019	51023015259	287
BK9002043	81152045420	205
BK9002057	81152045488	204
BK9002058	81152045489	204
BK9002069	81155015536	312

Original-Ersatzteilnummer dienen lediglich Vergleichszwecken. Sie dürfen nicht in Lieferscheinen und Rechnungen an die Fahrzeughalter oder Wiederverkäufer erscheinen.

BK Nr.	Referenz Nr.	Page
BK9002088	81152045641	205
BK9002092	1498	195
BK9002092	81.41320.0089	195
BK9002092	81.41320.0092	195
BK9002092	81413200089	195
BK9002092	81413200092	195
BK9002095	81152045717	274
BK9002098	81152045724	204
BK9002104	81152045751	204
BK9002105	81152045757	204
BK9002123	81152045897	205
BK9002127	81152045942	205
BK9002129	81970106001	367
BK9002133	51055056002	331
BK9002137	954222	53
BK9002137	81466116005	53
BK9002137	81466116004	53
BK9002137	81466116003	53
BK9002139	81519016005	440
BK9002140	85466106005	53
BK9002141	81.08400.6005 S	415
BK9002141	20200005	415
BK9002141	81084006005S	415
BK9002143	81351126005	350
BK9002144	81502136006	15
BK9002145	81.51901.6006	2
BK9002145	53008	2
BK9002145	81519016006	2
BK9002146	81502136006	16
BK9002147	81970106007	367
BK9002151	81442056009	32
BK9002151	44180KIT	32
BK9002151	44180 KIT	32
BK9002151	0927406	32
BK9002151	1895501	32
BK9002151	18955 01	32
BK9002151	18955	32
BK9002151	52564	32
BK9002151	81.44205.6009	32
BK9002152	81970106009	367
BK9002153	81464336009	436
BK9002153	64200005	436
BK9002155	81394106010	278
BK9002157	220238	50
BK9002157	23417	50
BK9002157	85466106012	50
BK9002157	85466106112	50
BK9002157	85466106142	50
BK9002157	85466106212	50
BK9002160	81976106013	440
BK9002162	81514016015	169
BK9002164	29650 01	279
BK9002164	81.39410.6017	279
BK9002164	81.39410.6019	279
BK9002164	81394106017	279
BK9002165	290 975	170
BK9002165	CB0199	170
BK9002165	85417226017	170
BK9002165	85.41722.6017	170
BK9002165	290975	170
BK9002165	27-F72-0	170
BK9002165	27F720	170
BK9002169	81394106018	278
BK9002170	2565	32
BK9002170	2568501	32
BK9002170	52565	32
BK9002170	81442056018	32
BK9002173	81442056019	32
BK9002174	81.30560.6019	216
BK9002174	81.30560.6022	216
BK9002174	81305606019	216
BK9002174	81305606022	216
BK9002176	3090291	303
BK9002176	82953016019	303
BK9002180	81394106020	278
BK9002181	81442056020	31
BK9002181	53286	31
BK9002181	3286	31
BK9002182	81626306020	386
BK9002183	81351076020	328
BK9002184	81974606021	313
BK9002185	81626306021	386
BK9002188	81394106023	278
BK9002188	925046	278
BK9002190	81442056024	33
BK9002191	51023016024	287
BK9002194	3005	31
BK9002194	53005	31
BK9002194	81442056025	31
BK9002194	81442056025S	31
BK9002195	81442056027	31
BK9002195	4206	31
BK9002195	230055	31
BK9002196	81442056028	32
BK9002199	81514016029	169
BK9002201	81.44205.6031	31
BK9002201	55133	31
BK9002201	81442056031	31
BK9002202	2104801	42
BK9002202	21048	42
BK9002202	15269	42
BK9002202	0807809	42
BK9002202	938505	42
BK9002202	21048 01	42
BK9002202	81432306015	42
BK9002202	81.43230.6015	42
BK9002202	81432309031	42
BK9002202	81.43230.9031	42
BK9002202	81.43230.6031	42
BK9002202	81432306031	42
BK9002203	51023016032	287
BK9002205	81442056033	31
BK9002205	230062	31
BK9002205	55130	31
BK9002205	81.44205.6033	31
BK9002207	230064	31
BK9002207	81442056034	31
BK9002209	890791	175
BK9002209	81437026037	175
BK9002209	81437016908	175
BK9002209	310626	175
BK9002209	T5275	175
BK9002209	50D050	175
BK9002209	50-D05-0	175
BK9002209	900303	175
BK9002209	310 626	175
BK9002209	81.43701.6908	175
BK9002209	81.43702.6037	175
BK9002214	44444	42
BK9002214	JRK0010	42
BK9002214	1138201	42
BK9002214	81432706047	42
BK9002214	53057	42
BK9002214	11382	42
BK9002214	11382 01	42
BK9002214	81.43270.6047	42
BK9002214	0003500105	42
BK9002214	000 350 01 05	42
BK9002219	81083036051	414
BK9002219	20200006	414
BK9002219	70445	414
BK9002219	81.08303.6051	414
BK9002220	81413016052	436
BK9002223	81626406055	370
BK9002226	81626406056	370
BK9002227	81637336057	420
BK9002230	974980	372
BK9002230	81417239114	372
BK9002230	81417239059	372
BK9002230	81417236114	372
BK9002230	81417236103	372
BK9002230	81417236059	372
BK9002230	81417236026	372
BK9002233	51065996060	267
BK9002237	81466116061	52
BK9002237	81466106654	52
BK9002237	20913	52
BK9002238	MN5806	51
BK9002238	GL10917	51
BK9002238	81466116063	51
BK9002238	81466106313	51
BK9002238	11765	51
BK9002238	1176501	51
BK9002240	MN5606	60
BK9002240	81467106319	60
BK9002240	81467106317	60
BK9002240	81467106313	60
BK9002240	81467106200	60
BK9002240	81466116064	60
BK9002240	81466106317	60
BK9002240	81466106275	60
BK9002240	81466106200	60
BK9002240	81466106159	60
BK9002240	23428	60
BK9002240	2342801	60
BK9002240	10178	60
BK9002245	81466116067	50
BK9002245	81466106708	50
BK9002245	61980000	50
BK9002245	2100101	50
BK9002246	81626416067	382
BK9002247	81626416068	382
BK9002249	81432706072	41
BK9002249	55122	41
BK9002249	81.43270.6072	41
BK9002255	51023016080	287
BK9002257	81626416080	393
BK9002257	81626416078	393
BK9002257	81626416074	393
BK9002257	18200079	393
BK9002257	81626416097	393
BK9002260	81626416085	392
BK9002260	81626416097	392
BK9002260	81626416081	392
BK9002260	81626416079	392
BK9002260	81626416075	392
BK9002260	18200078	392
BK9002262	81253206082	400
BK9002262	BK9002263	400
BK9002264	81253206084	400
BK9002268	81664106086	384
BK9002270	81061026086	230
BK9002272	81253206087	400
BK9002273	81351006087	328
BK9002275	81351006088	350
BK9002276	81394006089	278
BK9002278	81253206089	400
BK9002278	4491601LUE	400
BK9002279	18200127	391
BK9002279	81418600139	391
BK9002279	81418606090	391
BK9002281	4491601RUE	401
BK9002281	81253206090	401
BK9002283	L34513800	396
BK9002283	81253206111	396
BK9002283	81253206091	396
BK9002283	4492001LUEY	396
BK9002283	098222791	396
BK9002283	098 222 791	396
BK9002283	81660011	396
BK9002283	81.25320.6091	396
BK9002283	81.25320.6111	396
BK9002283	68363	396
BK9002283	34.513.800	396
BK9002283	34513800	396
BK9002287	81253206112	401
BK9002287	449-2001R-UE-Y	401
BK9002287	098222792	401
BK9002287	81253206092	401
BK9002287	81660012	401
BK9002287	34512800	401
BK9002287	34.512.800	401
BK9002287	73474	401
BK9002287	81.25320.6112	401
BK9002287	81.25320.6092	401
BK9002288	81157016093	298
BK9002289	81264116093	422
BK9002289	81264116089	422
BK9002289	81264116054	422
BK9002289	81264116052	422
BK9002291	81626806095	384
BK9002292	81253206080	398
BK9002292	81253206095	398
BK9002292	81.25320.6080	398
BK9002292	81.25320.6096	398
BK9002292	81253206096	398
BK9002292	81.25320.6079	398
BK9002292	81253206079	398
BK9002292	81.25320.6095	398
BK9002293	81417006096	358
BK9002294	81626806096	384
BK9002295	JVL0029	47
BK9002295	81432706135	47
BK9002295	81432706113	47
BK9002295	81432706097	47
BK9002295	81.43270.6135	47
BK9002295	81.43270.6113	47
BK9002295	81.43270.6097	47
BK9002295	25211	47
BK9002295	2521101	47
BK9002295	1507291901210	47
BK9002296	81.43220.6143	40
BK9002296	81432206113	40
BK9002296	81.43220.6113	40
BK9002296	81432206114	40
BK9002296	81.43220.6114	40
BK9002296	81432206143	40
BK9002296	81.43220.6173	40
BK9002296	81432206173	40
BK9002296	24727 01	40
BK9002296	24727	40
BK9002296	15212	40
BK9002296	JRR7024	40
BK9002296	81432206103	40
BK9002296	81.43220.6103	40
BK9002296	81.43220.6185	40
BK9002296	81432206099	40
BK9002296	2472701	40
BK9002296	81432206185	40
BK9002296	3573330205	40

Original-Ersatzteilnummer dienen lediglich Vergleichszwecken. Sie dürfen nicht in Lieferscheinen und Rechnungen an die Fahrzeughalter oder Wiederverkäufer erscheinen.

BK Nr.	Referenz Nr.	Page
BK9002296	357 333 02 05	40
BK9002296	81.43220.6099	40
BK9002296	81.43220.6100	40
BK9002296	81432206100	40
BK9002296	21256 01	40
BK9002296	2125601	40
BK9002296	21256	40
BK9002296	BK9002358	40
BK9002297	81971006099	384
BK9002297	81971006079	384
BK9002297	66700	384
BK9002298	83417236099	372
BK9002303	81252606097	399
BK9002303	81252606096	399
BK9002303	4491402NAE	399
BK9002303	098221701	399
BK9002303	81252606101	399
BK9002305	73351	401
BK9002305	37.421.000	401
BK9002305	37421000	401
BK9002305	2SE 003 167-031	401
BK9002305	2SE003167031	401
BK9002305	83830216	401
BK9002305	00015100A	401
BK9002305	81252256103	401
BK9002305	882011	401
BK9002305	882 011	401
BK9002305	769693	401
BK9002305	81.25225.6103	401
BK9002305	0015446903	401
BK9002305	001 544 69 03	401
BK9002305	001 544 80 03	401
BK9002305	0015448003	401
BK9002305	4201 3057	401
BK9002305	42013057	401
BK9002305	769 693	401
BK9002306	954079	49
BK9002306	918516	49
BK9002306	85466106203	49
BK9002306	85466106104	49
BK9002306	85466106031	49
BK9002306	GL10174	49
BK9002306	GL-10174	49
BK9002306	JTR3008	49
BK9002306	MN57.14	49
BK9002306	MN57.15	49
BK9002306	MN5714	49
BK9002306	MN5715	49
BK9002306	MN-DL-2133	49
BK9002306	85.46610.6203	49
BK9002306	85.46610.6104	49
BK9002306	85.46610.6031	49
BK9002306	0507839	49
BK9002306	2099101	49
BK9002306	20991	49
BK9002306	220156	49
BK9002306	41160000	49
BK9002306	81.46610.6004	49
BK9002306	81.46610.6006	49
BK9002306	81.46610.6753	49
BK9002306	81.46610.6754	49
BK9002306	81466106004	49
BK9002306	81466106006	49
BK9002306	81466106753	49
BK9002306	81466106754	49
BK9002309	81252606105	400
BK9002309	81252256499	400
BK9002311	81394006107	279
BK9002312	23464	50
BK9002312	85466106107	50
BK9002312	85466106143	50
BK9002312	JTR0061	50
BK9002315	81061026110	229
BK9002316	81157016112	121
BK9002317	81461226112	84
BK9002321	81253206115	400
BK9002321	81253206094	400
BK9002321	81253206101	400
BK9002321	81253206117	400
BK9002323	81061026118	229
BK9002324	81264016119	399
BK9002328	81953016127	308
BK9002328	20974	308
BK9002332	81.43270.6134	41
BK9002332	56343	41
BK9002332	81432706134	41
BK9002333	81432206191	40
BK9002333	22950 01	40
BK9002333	2295001	40
BK9002333	22950	40
BK9002333	15290	40
BK9002333	81432206135	40
BK9002333	JRR0124	40
BK9002333	81.43220.6191	40
BK9002333	81432206137	40
BK9002333	81432206136	40
BK9002333	81.43220.6137	40
BK9002333	81.43220.6135	40
BK9002333	81.43220.6134	40
BK9002333	81432206134	40
BK9002333	81.43220.6138	40
BK9002333	81432206138	40
BK9002333	81.43220.6136	40
BK9002334	JVL0024	47
BK9002334	81432706151	47
BK9002334	81432706150	47
BK9002334	81432706137	47
BK9002334	81432706116	47
BK9002334	81.43270.6137	47
BK9002334	81.43270.6116	47
BK9002334	2770901	47
BK9002335	81432706138	41
BK9002335	56344	41
BK9002335	81.43270.6138	41
BK9002337	MN-DL-2132	49
BK9002337	954078	49
BK9002337	85466106140	49
BK9002337	85466106121	49
BK9002337	41170000	49
BK9002337	35172	49
BK9002337	23405	49
BK9002337	220228	49
BK9002338	81360900605	303
BK9002338	81953016144	303
BK9002338	81953017004	303
BK9002338	GL11350	303
BK9002338	GL-11350	303
BK9002338	MN60.80	303
BK9002338	MN6080	303
BK9002338	81.95301.7004	303
BK9002338	81.95301.6144	303
BK9002338	06.36090.0605	303
BK9002338	06360900605	303
BK9002338	10579	303
BK9002338	1177301	303
BK9002338	11773	303
BK9002338	1544	303
BK9002338	81.36090.0605	303
BK9002340	85466106150	49
BK9002341	85466106151	52
BK9002344	BK9002204	298
BK9002344	51103036238	298
BK9002344	51103036229	298
BK9002344	51103036155	298
BK9002344	51103036132	298
BK9002344	51103036123	298
BK9002344	51103036094	298
BK9002344	51103016150	298
BK9002344	51103006032	298
BK9002345	9617231187	88
BK9002345	9617231180	88
BK9002345	9617231180	88
BK9002345	81523159156	88
BK9002345	81523156181	88
BK9002345	81523156171	88
BK9002345	81523156161	88
BK9002345	81523156156	88
BK9002345	17000906	88
BK9002346	81521706096	86
BK9002346	81521706156	86
BK9002347	81326556157	305
BK9002347	628072AM	305
BK9002350	82466106187	49
BK9002350	82466106186	49
BK9002350	82466106183	49
BK9002350	82.46610.6187	49
BK9002350	82.46610.6186	49
BK9002350	82.46610.6183	49
BK9002350	81466116163	49
BK9002350	81466116162	49
BK9002350	81.46611.6152	49
BK9002350	81.46611.6161	49
BK9002350	81.46611.6162	49
BK9002350	81.46611.6163	49
BK9002350	81466116152	49
BK9002350	81466116161	49
BK9002351	1137301	307
BK9002351	11373	307
BK9002351	50 10 129 530	307
BK9002351	5010129530	307
BK9002351	0928500080	307
BK9002351	991.00.24.0090	307
BK9002351	11373 01	307
BK9002351	305320	307
BK9002351	305 320	307
BK9002351	371452	307
BK9002351	371 452	307
BK9002351	1384898	307
BK9002351	1 384 898	307
BK9002351	0002684689	307
BK9002351	000 268 46 89	307
BK9002351	99100240090	307
BK9002351	500687408	307
BK9002351	4248 5639	307
BK9002351	62930	307
BK9002351	14930	307
BK9002351	916325	307
BK9002351	0287229	307
BK9002351	10498	307
BK9002351	31667	307
BK9002351	3166701	307
BK9002351	31667 01	307
BK9002351	21928	307
BK9002351	3140852R1	307
BK9002351	314 0852 R1	307
BK9002351	652261	307
BK9002351	7394146	307
BK9002351	42485639	307
BK9002351	JTE0122	307
BK9002351	3662680389	307
BK9002351	81953016173	307
BK9002351	NK1016	307
BK9002351	10577	307
BK9002351	1696 685	307
BK9002351	1696685	307
BK9002351	1190 131	307
BK9002351	1190131	307
BK9002351	527 056	307
BK9002351	527056	307
BK9002351	525 733	307
BK9002351	525733	307
BK9002351	523 744	307
BK9002351	523744	307
BK9002351	140 362	307
BK9002351	140362	307
BK9002351	681930	307
BK9002351	10574	307
BK9002351	81.95301.6173	307
BK9002351	366 268 03 89	307
BK9002351	0002686289	307
BK9002351	000 268 62 89	307
BK9002351	656085	307
BK9002351	656 085	307
BK9002351	589333	307
BK9002351	589 333	307
BK9002351	1249129	307
BK9002351	1 249 129	307
BK9002351	81.95301.6130	307
BK9002351	81953016130	307
BK9002351	81.95301.6064	307
BK9002351	81953016064	307
BK9002351	81.95301.6170	307
BK9002351	81953016170	307
BK9002352	1696 684	306
BK9002352	10576	306
BK9002352	NK1017	306
BK9002352	19522 01	306
BK9002352	1952201	306
BK9002352	19522	306
BK9002352	1696684	306
BK9002352	1190 132	306
BK9002352	1190132	306
BK9002352	527 055	306
BK9002352	527055	306
BK9002352	525 732	306
BK9002352	525732	306
BK9002352	523 743	306
BK9002352	0297229	306
BK9002352	681931	306
BK9002352	10575	306
BK9002352	JTE0123	306
BK9002352	20936	306
BK9002352	62931	306
BK9002352	14931	306
BK9002352	916324	306
BK9002352	31668	306
BK9002352	3166801	306
BK9002352	31668 01	306
BK9002352	11372	306
BK9002352	1137201	306
BK9002352	11372 01	306
BK9002352	10499	306
BK9002352	81953016174	306
BK9002352	81.95301.6174	306
BK9002352	81953016131	306
BK9002352	81.95301.6063	306
BK9002352	81953016063	306
BK9002352	4248 5638	306
BK9002352	42485638	306
BK9002352	140 363	306

Original-Ersatzteilnummer dienen lediglich Vergleichszwecken. Sie dürfen nicht in Lieferscheinen und Rechnungen an die Fahrzeughalter oder Wiederverkäufer erscheinen.

BK Nr.	Referenz Nr.	Page
BK9002352	140363	306
BK9002352	1 249 088	306
BK9002352	1249088	306
BK9002352	656 084	306
BK9002352	656084	306
BK9002352	592 106	306
BK9002352	592106	306
BK9002352	81.95301.6131	306
BK9002352	81953016171	306
BK9002352	523743	306
BK9002352	371 451	306
BK9002352	371451	306
BK9002352	305 319	306
BK9002352	305319	306
BK9002352	1 384 897	306
BK9002352	1384897	306
BK9002352	366 268 04 89	306
BK9002352	81.95301.6171	306
BK9002352	0002684789	306
BK9002352	000 268 47 89	306
BK9002352	0002686189	306
BK9002352	000 268 61 89	306
BK9002352	3662680489	306
BK9002353	81.43220.6177 S1	74
BK9002353	BK28701021SP	74
BK9002353	BK2870921SP	74
BK9002353	53014	74
BK9002353	81.43220.6224 S1	74
BK9002353	81432206224S1	74
BK9002353	81.43220.6179 S1	74
BK9002353	81432206179S1	74
BK9002353	81432206177S1	74
BK9002354	81629006179	405
BK9002356	57746	14
BK9002356	81502016184	14
BK9002356	389 420 61 19	14
BK9002356	3894206119	14
BK9002356	81502016086	14
BK9002356	81.50201.6086	14
BK9002356	81502016220	14
BK9002356	81.50201.6220	14
BK9002356	81502016099	14
BK9002356	81.50201.6099	14
BK9002356	81.50201.6184	14
BK9002359	81.50201.6187	14
BK9002359	57745	14
BK9002359	81502016174	14
BK9002359	81.50201.6174	14
BK9002359	81502016187	14
BK9002361	81432206088	41
BK9002361	26018 01	41
BK9002361	26018	41
BK9002361	22940 01	41
BK9002361	2294001	41
BK9002361	22940	41
BK9002361	15155	41
BK9002361	938501	41
BK9002361	44144	41
BK9002361	81.43220.6088	41
BK9002361	81432206077	41
BK9002361	2601801	41
BK9002361	81432206189	41
BK9002361	JRR0115	41
BK9002361	81.43220.6189	41
BK9002361	81.43220.6144	41
BK9002361	81432206144	41
BK9002361	81.43220.6033	41
BK9002361	81432206033	41
BK9002361	81.43220.6077	41
BK9002363	15202	41
BK9002363	2578001	41
BK9002363	25780 01	41
BK9002363	81.43220.6190	41
BK9002363	81.43220.6161	41
BK9002363	JRR7012	41
BK9002363	44148	41
BK9002363	938502	41
BK9002363	81432206190	41
BK9002363	81432206161	41
BK9002363	25780	41
BK9002364	MN6105	52
BK9002364	JTR4028	52
BK9002364	82466106191	52
BK9002364	81466106791	52
BK9002364	81466106790	52
BK9002364	23466	52
BK9002364	2346601	52
BK9002364	220285	52
BK9002365	81432206233	40
BK9002365	81432206232	40
BK9002365	81432206196	40
BK9002365	81.43220.6233	40
BK9002365	81.43220.6232	40
BK9002365	81.43220.6196	40
BK9002365	41120000V	40
BK9002365	25041	40
BK9002365	225119	40
BK9002365	15092	40
BK9002367	81326706199	305
BK9002368	81326706200	305
BK9002370	VV6088	308
BK9002370	81.95301.6202	308
BK9002370	81.95301.6227	308
BK9002370	81.95301.6200	308
BK9002370	81.95301.6203	308
BK9002370	3124 625	308
BK9002370	10582	308
BK9002370	19610 01	308
BK9002370	44035	308
BK9002370	MN6088	308
BK9002370	GL10008	308
BK9002370	1961001	308
BK9002370	19610	308
BK9002370	3124625	308
BK9002370	62092000	308
BK9002370	81953016200	308
BK9002370	81953016202	308
BK9002370	81953016203	308
BK9002370	81953016227	308
BK9002370	918502	308
BK9002371	1545	307
BK9002371	1846401	307
BK9002371	18464	307
BK9002371	81953016204	307
BK9002371	MN6081	307
BK9002372	81326556205	305
BK9002373	81326556206	304
BK9002376	81326556208	304
BK9002378	81326556213	304
BK9002380	81466116217	54
BK9002382	2605701	40
BK9002382	81.43220.6220	40
BK9002382	81432206112	40
BK9002382	81432206123	40
BK9002382	81432206125	40
BK9002382	81432206127	40
BK9002382	81432206220	40
BK9002382	83432206502	40
BK9002382	JRR0121	40
BK9002382	2526701	40
BK9002382	15264	40
BK9002382	83.43220.6502	40
BK9002382	81.43220.6127	40
BK9002382	81.43220.6125	40
BK9002382	81.43220.6123	40
BK9002382	81.43220.6112	40
BK9002382	25267 01	40
BK9002382	25267	40
BK9002382	26057 01	40
BK9002382	26057	40
BK9002384	81637306233	418
BK9002384	81637306220	418
BK9002384	513410127H	418
BK9002385	MB4813	160
BK9002385	BK8500150	160
BK9002385	81521306221	160
BK9002385	II19088	160
BK9002385	II36364AT	160
BK9002385	II36364	160
BK9002385	17000905	160
BK9002385	320060111	160
BK9002385	81521306190	160
BK9002393	83.63730.7503	418
BK9002393	83637307503	418
BK9002393	85.20000.9181	418
BK9002393	85200009181	418
BK9002393	85.63730.6010	418
BK9002393	85637306010	418
BK9002393	81637306235	418
BK9002393	81637306222	418
BK9002393	81637306206	418
BK9002393	83637307502	418
BK9002393	83.63730.7502	418
BK9002393	81.63730.6235	418
BK9002393	81.63730.6206	418
BK9002393	81.63730.6222	418
BK9002393	81.63730.6241	418
BK9002393	81637306241	418
BK9002393	81.63730.6247	418
BK9002393	81637306247	418
BK9002393	83.63730.7501	418
BK9002393	83637307501	418
BK9002395	81637306236	418
BK9002396	81432206247	40
BK9002396	81432206341	40
BK9002396	81432206342	40
BK9002396	JRR6513	40
BK9002396	81.43220.6341	40
BK9002396	81.43220.6247	40
BK9002396	62010000V	40
BK9002396	27846	40
BK9002396	2784601	40
BK9002396	225112	40
BK9002396	12622919010	40
BK9002397	81953016248	58
BK9002397	81.95301.6248	58
BK9002399	81955016251	304
BK9002401	81326706259	305
BK9002402	81432206284	40
BK9002402	81432206283	40
BK9002402	81432206260	40
BK9002402	81432206222	40
BK9002402	81.43220.6284	40
BK9002402	81.43220.6283	40
BK9002402	81.43220.6260	40
BK9002402	81.43220.6222	40
BK9002402	25207	40
BK9002403	81955016261	307
BK9002403	50200044	307
BK9002408	MN5209	50
BK9002408	MN5205	50
BK9002408	JTR4030	50
BK9002408	GL10786	50
BK9002408	81466106288	50
BK9002408	81466106088	50
BK9002408	19604	50
BK9002408	1960401	50
BK9002408	0506445	50
BK9002410	81251016289	397
BK9002410	81.25101.6289	397
BK9002411	1D3009027021	402
BK9002411	81251016290	402
BK9002413	81953016226	58
BK9002413	81953016267	58
BK9002413	81953016291	58
BK9002413	8399110589	58
BK9002413	954303	58
BK9002413	GL10498	58
BK9002413	JTE0110	58
BK9002413	81953016225	58
BK9002413	81953016219	58
BK9002413	713105	58
BK9002413	42533102	58
BK9002413	2107501	58
BK9002413	2107501	58
BK9002413	21075 01	58
BK9002413	20032	58
BK9002413	1394446	58
BK9002413	10038	58
BK9002414	81637306294	418
BK9002415	81637306295	418
BK9002416	MN-DL-2131	50
BK9002416	MN5216	50
BK9002416	JTR3009	50
BK9002416	GL10159	50
BK9002416	954188	50
BK9002416	918505	50
BK9002416	81466106328	50
BK9002416	81466106305	50
BK9002416	0507818	50
BK9002416	1780201	50
BK9002416	17802	50
BK9002416	220127	50
BK9002416	81466106301	50
BK9002418	06112226309	352
BK9002420	81637306314	418
BK9002421	81432206315	41
BK9002421	14045	41
BK9002421	19726	41
BK9002421	1972601	41
BK9002421	19726 01	41
BK9002421	56345	41
BK9002421	81.43220.6315	41
BK9002422	2327501	59
BK9002422	81467106315	59
BK9002422	81467106316	59
BK9002423	81432206322	42
BK9002423	55054	42
BK9002423	81.43220.6322	42
BK9002426	81251016338	397
BK9002427	098148339	397
BK9002427	23200009	397
BK9002427	81251016329	397
BK9002427	81251016339	397
BK9002430	81351006361	350
BK9002431	81637306366	419
BK9002432	81955016372	389
BK9002432	81955016367	389
BK9002432	81955016364	389
BK9002435	MN-DL-2172	51

Original-Ersatzteilnummer dienen lediglich Vergleichszwecken. Sie dürfen nicht in Lieferscheinen und Rechnungen an die Fahrzeughalter oder Wiederverkäufer erscheinen.

BK Nr.	Referenz Nr.	Page
BK9002435	MN5819	51
BK9002435	GL11029	51
BK9002435	82466106190	51
BK9002435	82466106189	51
BK9002435	82466106080	51
BK9002435	81466116019	51
BK9002435	81466106374	51
BK9002435	2205801	51
BK9002435	22058	51
BK9002435	81466106019	51
BK9002435	81466106080	51
BK9002435	81466106189	51
BK9002435	81466106190	51
BK9002436	81467106368	60
BK9002436	81467106369	60
BK9002436	81467106388	60
BK9002436	81467106393	60
BK9002436	81467106394	60
BK9002436	GL10330	60
BK9002436	JTR3562	60
BK9002436	81467106367	60
BK9002436	81467106189	60
BK9002436	0507847	60
BK9002436	10174	60
BK9002436	2128201	60
BK9002436	21282	60
BK9002436	81467106118	60
BK9002436	81467106162	60
BK9002436	81467106164	60
BK9002439	81467106410	59
BK9002439	81467106411	59
BK9002439	918517	59
BK9002439	GL11178	59
BK9002439	JTR3007	59
BK9002439	MN5707	59
BK9002439	81467106409	59
BK9002439	81467106242	59
BK9002439	81467106240	59
BK9002439	81467106238	59
BK9002439	23291	59
BK9002439	2329101	59
BK9002439	19453	59
BK9002439	1945301	59
BK9002439	0507816	59
BK9002440	MN5904	52
BK9002440	GL10969	52
BK9002440	81467106418	52
BK9002440	220286	52
BK9002440	2039601	52
BK9002445	MN5908	50
BK9002445	JTR3518	50
BK9002445	GL10483	50
BK9002445	954189	50
BK9002445	918514	50
BK9002445	81467106456	50
BK9002445	81467106435	50
BK9002445	0507819	50
BK9002445	10164	50
BK9002445	2509901	50
BK9002445	2509902	50
BK9002445	81467106434	50
BK9002446	MN5909	51
BK9002446	JTR3573	51
BK9002446	GL10484	51
BK9002446	918511	51
BK9002446	81467106455	51
BK9002446	81467106437	51
BK9002446	81467106436	51
BK9002446	2510001	51
BK9002446	220234	51
BK9002447	JTR3517	49
BK9002447	81467106452	49
BK9002447	81467106439	49
BK9002447	81467106438	49
BK9002447	62140000	49
BK9002447	220233	49
BK9002447	18919	49
BK9002447	10175	49
BK9002449	81467106443	49
BK9002449	81467106460	49
BK9002449	GL10987	49
BK9002449	JTR0021	49
BK9002449	MN6013	49
BK9002449	81467106442	49
BK9002449	62070000	49
BK9002449	220232	49
BK9002449	21408	49
BK9002449	2140802	49
BK9002449	2140801	49
BK9002449	0507846	49
BK9002452	4491101RLDE	397
BK9002452	81251016348	397
BK9002452	81251016356	397
BK9002452	81251016428	397
BK9002452	81251016448	397
BK9002452	81251016456	397
BK9002452	81658153	397
BK9002452	81251016420	397
BK9002452	449-1101R-LD-E	397
BK9002452	34514250	397
BK9002452	81.25101.6448	397
BK9002452	81.25101.6348	397
BK9002452	81.25101.6356	397
BK9002452	81.25101.6428	397
BK9002452	81.25101.6456	397
BK9002452	73471	397
BK9002452	34.514.250	397
BK9002455	81955016452	307
BK9002457	81955016457	307
BK9002457	81955016437	307
BK9002457	81955016259	307
BK9002458	81955016460	304
BK9002462	81955016477	304
BK9002463	81955016482	303
BK9002464	81955016483	303
BK9002465	81955016484	303
BK9002468	06112226507	352
BK9002473	81252256531	402
BK9002473	23200080E	402
BK9002477	81955016534	389
BK9002478	81955016535	389
BK9002479	81955016536	437
BK9002480	81955016537	389
BK9002485	83840688	398
BK9002485	81252256547	398
BK9002485	73476	398
BK9002485	81252256542	398
BK9002485	81.25225.6542	398
BK9002485	81.25225.6546	398
BK9002485	81252256546	398
BK9002485	81.25225.6547	398
BK9002486	81955016561	437
BK9002487	44439	53
BK9002487	21471	53
BK9002487	2147101	53
BK9002487	21471 01	53
BK9002487	81.46610.6584	53
BK9002487	81466106584	53
BK9002489	81351006593	328
BK9002492	81664106606	391
BK9002495	51065006676	262
BK9002495	51065006646	262
BK9002495	2201091	262
BK9002496	81466106648	51
BK9002499	81466106694	52
BK9002499	81466116062	52
BK9002500	81467116710	54
BK9002501	JTR0111	58
BK9002501	81467116846	58
BK9002501	81467116785	58
BK9002501	81467116711	58
BK9002501	41320000	58
BK9002501	23307	58
BK9002502	918525	59
BK9002502	81467116845	59
BK9002502	81467116786	59
BK9002502	81467116712	59
BK9002502	81467106974	59
BK9002502	81467106910	59
BK9002502	81467106909	59
BK9002502	81467106864	59
BK9002502	81467106863	59
BK9002502	81467106862	59
BK9002502	20884	59
BK9002504	MN6206	54
BK9002504	918523	54
BK9002504	81467116726	54
BK9002504	81467106994	54
BK9002504	62150000	54
BK9002504	23305	54
BK9002504	2330501	54
BK9002505	81467116801	58
BK9002505	81467116864	58
BK9002505	81467116869	58
BK9002505	918520	58
BK9002505	JTR2703	58
BK9002505	MN-DL-2127	58
BK9002505	81467116728	58
BK9002505	81467116717	58
BK9002505	0507841	58
BK9002505	2088901	58
BK9002505	20889	58
BK9002505	53320000	58
BK9002505	81467106865	58
BK9002505	81467106866	58
BK9002506	JTR3010	60
BK9002506	972510	60
BK9002506	918521	60
BK9002506	81467116729	60
BK9002506	81467116719	60
BK9002506	81467106852	60
BK9002506	81467106851	60
BK9002506	41190000	60
BK9002506	21014	60
BK9002506	0507840	60
BK9002507	81467116734	53
BK9002508	81467116744	53
BK9002510	81467116759	59
BK9002510	81467116760	59
BK9002510	81467116761	59
BK9002510	954215	59
BK9002510	JTR4029	59
BK9002510	MN5211	59
BK9002510	MN-DL-2293	59
BK9002510	81467106879	59
BK9002510	81467106877	59
BK9002510	81467106444	59
BK9002510	1176901	59
BK9002510	220039	59
BK9002510	81467106081	59
BK9002510	81467106137	59
BK9002510	81467106173	59
BK9002510	81467106294	59
BK9002510	81467106419	59
BK9002511	81467106345	59
BK9002511	81467106421	59
BK9002511	81467106451	59
BK9002511	81467106876	59
BK9002511	81467116762	59
BK9002511	81467116763	59
BK9002511	GL10894	59
BK9002511	MN5212	59
BK9002511	81467106337	59
BK9002511	81467106295	59
BK9002511	2041001	59
BK9002511	20410	59
BK9002511	2373501	59
BK9002511	23735	59
BK9002511	81.46710.6337	59
BK9002511	81467106080	59
BK9002511	81467106136	59
BK9002511	81467106172	59
BK9002512	81467116765	53
BK9002514	81467116844	59
BK9002514	81467116778	59
BK9002514	81467116732	59
BK9002514	81467116727	59
BK9002514	61930000	59
BK9002514	2932801	59
BK9002515	MN-DL-2176	51
BK9002515	MN6115	51
BK9002515	JTR4119	51
BK9002515	GL11106	51
BK9002515	918507	51
BK9002515	81466106782	51
BK9002515	81466106780	51
BK9002515	81466106779	51
BK9002515	20592	51
BK9002515	2059201	51
BK9002515	0507822	51
BK9002516	30A620	175
BK9002516	7175	175
BK9002516	81437016821	175
BK9002516	81.43701.6821	175
BK9002516	T1334	175
BK9002516	380012126576	175
BK9002516	81437016781	175
BK9002516	841160	175
BK9002516	84-1160	175
BK9002516	30-A62-0	175
BK9002516	32B680	175
BK9002516	32-B68-0	175
BK9002516	JHZ5071	175
BK9002516	81.43701.6781	175
BK9002516	124913	175
BK9002516	124 913	175
BK9002516	81.43701.6864	175
BK9002516	81437016864	175
BK9002516	131720	175
BK9002516	131 720	175
BK9002516	940112	175
BK9002517	81466106876	51
BK9002517	81466106798	51
BK9002517	81466106578	51
BK9002517	18499	51
BK9002521	81467116874	58
BK9002522	81467116879	58
BK9002522	81467116878	58
BK9002522	81467116877	58
BK9002522	81.46711.6771	58

Original-Ersatzteilnummer dienen lediglich Vergleichszwecken. Sie dürfen nicht in Lieferscheinen und Rechnungen an die Fahrzeughalter oder Wiederverkäufer erscheinen.

BK Nr.	Referenz Nr.	Page
BK9002522	41470000	58
BK9002522	2784901	58
BK9002522	10076	58
BK9002524	81467106949	60
BK9002524	81467106906	60
BK9002524	81467106905	60
BK9002524	81467106397	60
BK9002525	311 488	175
BK9002525	940194	175
BK9002525	40-D57-0	175
BK9002525	T1347	175
BK9002525	81.43702.6084	175
BK9002525	81.43702.6080	175
BK9002525	315287	175
BK9002525	315 287	175
BK9002525	40-E80-0	175
BK9002525	40E800	175
BK9002525	81.43702.6015	175
BK9002525	81437026015	175
BK9002525	311488	175
BK9002525	40D570	175
BK9002525	81437016983	175
BK9002525	81437016990	175
BK9002525	81437016992	175
BK9002525	81437026080	175
BK9002525	81437026084	175
BK9002525	81.43701.6983	175
BK9002525	81.43701.6992	175
BK9002525	81.43701.6990	175
BK9002528	51121507010	298
BK9002529	51054057017	88
BK9002530	51018047023	332
BK9002531	61320629	332
BK9002531	51018047028	332
BK9002532	51018047034	330
BK9002532	51018047037	330
BK9002539	50 00 822 346	208
BK9002539	78939	208
BK9002539	0 001 416 002	208
BK9002539	0001416002	208
BK9002539	0 986 011 570	208
BK9002539	0986011570	208
BK9002539	8EA 726 022-001	208
BK9002539	8EA726022001	208
BK9002539	063524160020	208
BK9002539	455531	208
BK9002539	5000822346	208
BK9002539	0041516001	208
BK9002539	004 151 60 01	208
BK9002539	51262017092	208
BK9002539	51.26201.7092	208
BK9002539	51262017109	208
BK9002539	51.26201.7109	208
BK9002539	51262017125	208
BK9002539	51.26201.7125	208
BK9002539	003 151 41 01	208
BK9002539	0031514101	208
BK9002539	003 151 45 01	208
BK9002539	0031514501	208
BK9002545	51261017201	300
BK9002547	06010137221	433
BK9002549	51023017293	287
BK9002551	531061220	225
BK9002551	51958007396	225
BK9002551	531 0612 20	225
BK9002551	58816	225
BK9002551	69816	225
BK9002551	APV2460	225
BK9002551	T38594	225
BK9002551	V58816	225

BK Nr.	Referenz Nr.	Page
BK9002551	VKMCV55001	225
BK9002551	51958007393	225
BK9002551	27552	225
BK9002551	27552 01	225
BK9002551	KT7006	225
BK9002551	VKMCV 55001	225
BK9002551	51.95800.7393	225
BK9002551	51.95800.7396	225
BK9002551	70466	225
BK9002551	KT 7006	225
BK9002551	2755201	225
BK9002552	VKMCV 55002	225
BK9002552	51958007385	225
BK9002552	51958007394	225
BK9002552	51958007397	225
BK9002552	531061320	225
BK9002552	58817	225
BK9002552	APV2461	225
BK9002552	VKMCV55002	225
BK9002552	KT7005	225
BK9002552	KT 7005	225
BK9002552	27553	225
BK9002552	70466	225
BK9002552	51.95800.7385	225
BK9002552	51.95800.7394	225
BK9002552	51.95800.7397	225
BK9002552	V58817	225
BK9002552	531 0613 20	225
BK9002552	27553 01	225
BK9002552	2755301	225
BK9002554	51968200346	225
BK9002554	51968207428	225
BK9002554	51968207477	225
BK9002554	534027610	225
BK9002554	58899	225
BK9002554	APV1134	225
BK9002554	VKMCV55004	225
BK9002554	51968200344	225
BK9002554	51968200324	225
BK9002554	51.95800.7477	225
BK9002554	51.95800.7436	225
BK9002554	51958007428	225
BK9002554	51958007429	225
BK9002554	51958007436	225
BK9002554	51958007459	225
BK9002554	51958007477	225
BK9002557	06028158812	432
BK9002558	06028158911	432
BK9002559	06028158912	432
BK9002560	06028158914	432
BK9002561	06028158916	433
BK9002562	06028158917	433
BK9002564	06028159013	432
BK9002566	06028159015	433
BK9002567	06028159016	432
BK9002568	06028159017	433
BK9002570	04274059160	230
BK9003045	06.54059.0007	135
BK9003045	06.54054.6617	135
BK9003045	81963400469	135
BK9003045	81963400352	135
BK9003045	81963400471	135
BK9003045	BK9001045	135
BK9003045	06540546617	135
BK9003045	06540590007	135
BK9003045	81.96340.0297	135
BK9003045	81.96340.0352	135
BK9003045	81.96340.0469	135
BK9003045	81.96340.0471	135
BK9003045	81963400162	135

BK Nr.	Referenz Nr.	Page
BK9003045	81963400297	135
BK9004020	81413040020	195
BK9004020	81.41304.0020	195
BK9004020	1480	195
BK9004037	1477	195
BK9004037	81.41304.0037	195
BK9004037	81413040037	195
BK9004041	81.41304.0041	195
BK9004041	81413040041	195
BK9004050	81413040050	195
BK9004050	81413040035	195
BK9004050	81413040029	195
BK9004050	81.41304.0050	195
BK9004050	81.41304.0035	195
BK9004050	81.41304.0029	195
BK9004050	1481	195
BK9006004	34633000195	34
BK9006004	81363056004	34
BK9006004	81.36305.6004	34
BK9006004	3463300019	34
BK9006004	346 330 00 19 S	34
BK9006016	2562	34
BK9006016	2568401	34
BK9006016	81.44205.6016	34
BK9006016	81442056016	34
BK9006033	I87919	152
BK9006033	81521026033	152
BK9006033	81.52102.6033	152
BK9006038	76946	13
BK9006038	68326719	13
BK9006038	81.25937.6013	13
BK9006038	81.25937.6038	13
BK9006038	81259376013	13
BK9006038	81259376038	13
BK9006042	81259376042	13
BK9006042	81.25937.6042	13
BK9006042	81.25937.6023	13
BK9006042	81259376023	13
BK9006042	68326723	13
BK9006044	81.32734.6044	311
BK9006044	81327346044	311
BK9006044	85.30001.9636	311
BK9006044	85.32734.6001	311
BK9006044	85300019636	311
BK9006044	85327346001	311
BK9006044	93190556	311
BK9006044	93192627	311
BK9006044	7421318366	311
BK9006044	42634677	311
BK9006044	0501208629	311
BK9006044	0501215358	311
BK9006044	1297004	311
BK9006044	1374723	311
BK9006044	1787556	311
BK9006044	21318366	311
BK9006044	3121607	311
BK9006044	3126232	311
BK9006045	81259376045	13
BK9006045	81.25937.6045	13
BK9006045	68326726	13
BK9006045	81.25937.6024	13
BK9006045	81259376024	13
BK9006049	51541006048	134
BK9006049	51.54100.6048	134
BK9006049	51.54100.6049	134
BK9006049	51.54100.6046	134
BK9006049	51541006049	134
BK9006049	51541006046	134
BK9006049	K015042	134
BK9006050	51.54100.6048	135

BK Nr.	Referenz Nr.	Page
BK9006050	51541006048	135
BK9006050	K015042	135
BK9006050	51541006046	135
BK9006050	51541006049	135
BK9006050	51.54100.6046	135
BK9006050	51.54100.6049	135
BK9006081	81413060081	185
BK9006081	81413060072	185
BK9006081	81413060058	185
BK9006081	81.41306.0081	185
BK9006081	81.41306.0072	185
BK9006081	81.41306.0058	185
BK9006081	1462	185
BK9006084	81.41306.0084	187
BK9006084	81413060055	187
BK9006084	81413060067	187
BK9006084	81413060071	187
BK9006084	81413060080	187
BK9006084	81413060084	187
BK9006084	81.41306.0080	187
BK9006084	81.41306.0071	187
BK9006084	19939 01	187
BK9006084	1993901	187
BK9006084	19939	187
BK9006084	51463	187
BK9006084	81.41306.0055	187
BK9006084	81.41306.0067	187
BK9006085	81413060085	186
BK9006085	81413060078	186
BK9006085	81413060074	186
BK9006085	81413060032	186
BK9006085	81413060001	186
BK9006085	81.41306.0085	186
BK9006085	81.41306.0078	186
BK9006085	81.41306.0074	186
BK9006085	81.41306.0032	186
BK9006085	81.41306.0001	186
BK9006085	51468	186
BK9006088	81413060088	186
BK9006088	81.41306.0088	186
BK9006088	1465	186
BK9006089	1466	186
BK9006089	81.41306.0089	186
BK9006089	81413060089	186
BK9006090	81413060090	186
BK9006090	81413060087	186
BK9006090	81413060070	186
BK9006090	81.41306.0090	186
BK9006090	81.41306.0087	186
BK9006090	81.41306.0070	186
BK9006090	88.41306.0001	186
BK9006090	88413060001	186
BK9006092	81910010453	186
BK9006092	81413060092	186
BK9006092	81.91001.0453	186
BK9006092	81.41306.0092	186
BK9006092	51467	186
BK9006095	81413060095	186
BK9006095	81.41306.0095	186
BK9006095	51464	186
BK9006096	51470	187
BK9006096	81.41306.0096	187
BK9006096	81413060096	187
BK9006097	81413060097	187
BK9006097	81.41306.0097	187
BK9006097	51469	187
BK9006097	81.41306.0094	187
BK9006097	81413060094	187
BK9006098	81910200327	185
BK9006098	81.91020.0327	185

Original-Ersatzteilnummer dienen lediglich Vergleichszwecken. Sie dürfen nicht in Lieferscheinen und Rechnungen an die Fahrzeughalter oder Wiederverkäufer erscheinen.

BK Nr.	Referenz Nr.	Page
BK9006098	1471	185
BK9006098	81910200255	185
BK9006098	81.91020.0255	185
BK9006145	JVL0042	45
BK9006145	82432706007	45
BK9006145	82432706005	45
BK9006145	82432701601	45
BK9006145	82.43270.6007	45
BK9006145	82.43270.6005	45
BK9006145	82.43270.1601	45
BK9006145	81432706146	45
BK9006145	3075201	45
BK9006145	3075201	45
BK9006145	30752	45
BK9006145	81.43270.6145	45
BK9006145	81.43270.6146	45
BK9006145	81432706145	45
BK9006156	81.27120.6067	158
BK9006156	81.27120.6156	158
BK9006156	81271206007	158
BK9006156	81271206017	158
BK9006156	81271206039	158
BK9006156	81271206045	158
BK9006156	81271206156	158
BK9006156	81271206067	158
BK9006156	81.27120.6045	158
BK9006156	81.27120.6039	158
BK9006156	74972	158
BK9006156	0486000052000	158
BK9006156	0486000241000	158
BK9006156	0486000241181	158
BK9006156	0486000241	158
BK9006156	0486000241N00	158
BK9006156	81.27120.6007	158
BK9006156	81.27120.6017	158
BK9006157	81.27120.6157	158
BK9006157	81271206006	158
BK9006157	81271206018	158
BK9006157	81271206040	158
BK9006157	81271206046	158
BK9006157	81271206068	158
BK9006157	81271206157	158
BK9006157	81.27120.6068	158
BK9006157	81.27120.6046	158
BK9006157	81.27120.6040	158
BK9006157	0486000053000	158
BK9006157	0486000242000	158
BK9006157	0486000242181	158
BK9006157	0486000242	158
BK9006157	0486000242N00	158
BK9006157	81.27120.6006	158
BK9006157	81.27120.6018	158
BK9006182	81271206182	166
BK9006182	81271206119	166
BK9006182	81271206101	166
BK9006182	81.27120.6182	166
BK9006182	81.27120.6119	166
BK9006182	81.27120.6101	166
BK9006182	4410322960	166
BK9006182	4410322830	166
BK9006182	4410322530	166
BK9006183	81271206183	166
BK9006183	81271206120	166
BK9006183	81271206102	166
BK9006183	81.27120.6183	166
BK9006183	81.27120.6120	166
BK9006183	81.27120.6102	166
BK9006183	4410322970	166
BK9006183	4410322840	166
BK9006183	4410322540	166
BK9006184	81271206184	167
BK9006184	81.27120.6184	167
BK9006184	81271206121	167
BK9006184	81.27120.6121	167
BK9006184	4410322850	167
BK9006184	441 032 285 0	167
BK9006184	4410322980	167
BK9006184	441 032 298 0	167
BK9006185	81511016485	167
BK9006185	81271206185	167
BK9006185	81271206122	167
BK9006185	81.51101.6485	167
BK9006185	81.27120.6185	167
BK9006185	81.27120.6122	167
BK9006185	4410322990	167
BK9006185	4410322860	167
BK9006190	81502016111	14
BK9006190	81502016110	14
BK9006190	81502016097	14
BK9006190	81502016087	14
BK9006190	81502016078	14
BK9006190	BK7500719	14
BK9006190	393 420 03 19	14
BK9006190	393 420 02 19	14
BK9006190	393 420 07 19	14
BK9006190	393 420 25 19	14
BK9006190	393 420 29 19	14
BK9006190	345 420 04 19	14
BK9006190	57748	14
BK9006190	81502016074	14
BK9006190	81.50201.6190	14
BK9006190	81502016190	14
BK9006190	3454200419	14
BK9006190	3934200219	14
BK9006190	3934200319	14
BK9006190	3934200719	14
BK9006190	3934202519	14
BK9006190	3934202919	14
BK9006190	6594200019	14
BK9006190	81.50201.6074	14
BK9006190	81.50201.6111	14
BK9006190	81.50201.6110	14
BK9006190	81.50201.6097	14
BK9006190	81.50201.6087	14
BK9006190	81.50201.6078	14
BK9006197	81.43270.6097S	66
BK9006202	81466116139	52
BK9006202	81466116145	52
BK9006202	81466116201	52
BK9006202	81466116202	52
BK9006202	81466116203	52
BK9006202	JTR4209	52
BK9006202	81466116138	52
BK9006202	81.46611.6203	52
BK9006202	81.46611.6202	52
BK9006202	81.46611.6201	52
BK9006202	81.46611.6145	52
BK9006202	81.46611.6139	52
BK9006202	81.46611.6138	52
BK9006202	3058501	52
BK9006249	81326556322	310
BK9006249	81326556249	310
BK9006249	81.32655.6249	310
BK9006250	81.32655.6250	310
BK9006250	81326556250	310
BK9006250	81326556314	310
BK9006251	81326556325	311
BK9006251	81326556251	311
BK9006251	81.32655.6251	311
BK9006278	81.32655.6248	310
BK9006278	81.32655.6278	310
BK9006278	81326556248	310
BK9006278	81326556278	310
BK9006278	81326556311	310
BK9006327	81432206271	46
BK9006327	81432206282	46
BK9006327	81432206314	46
BK9006327	81432206327	46
BK9006327	81432208287	46
BK9006327	81.43220.6327	46
BK9006327	27601	46
BK9006327	2760101	46
BK9006327	81.43220.6271	46
BK9006327	81.43220.6282	46
BK9006327	81.43220.6287	46
BK9006327	81.43220.6314	46
BK9006327	27601 01	46
BK9006451	81.95501.6451	310
BK9006451	81955016451	310
BK9006505	51066500005	135
BK9006505	51066500004	135
BK9006505	51066500001	135
BK9006505	51.06650.0005	135
BK9006675	51065009675	266
BK9006675	51065009642	266
BK9006675	51065006675	266
BK9006675	51065006642	266
BK9006675	51.06500.9675	266
BK9006675	51.06500.9642	266
BK9006675	51.06500.6675	266
BK9006675	51.06500.6642	266
BK9006675	2201098	266
BK9007661	K007661	142
BK9007661	BS9433	142
BK9007661	81504109733	142
BK9007661	81504106733	142
BK9007661	81.50410.9733	142
BK9007661	81.50410.6733	142
BK9007662	81.50410.6754	142
BK9007662	81504106754	142
BK9007662	925 460 231 0	142
BK9007662	9254602310	142
BK9007662	K007662	142
BK9007662	BS9434	142
BK9007662	81504109732	142
BK9007662	81504106732	142
BK9007662	81.50410.9732	142
BK9007662	81.50410.6732	142
BK9007677	K007677	142
BK9007677	BS8426	142
BK9007677	81504106935	142
BK9007677	81.50410.6935	142
BK910017TRB	93162073	214
BK910017TRB	93161931	214
BK910017TRB	93161755	214
BK910017TRB	81303006003	214
BK910017TRB	81303006002	214
BK910017TRB	81.30300-6002	214
BK910017TRB	81.30300.6003	214
BK910017TRB	5001836993	214
BK910017TRB	3496006000	214
BK910017TRB	3496 006 000	214
BK910017TRB	0002520646/3496 006 000	214
BK910017TRB	0002520646/3496006000	214
BK910017TRB	0002520646	214
BK910017TRB	1328793	214
BK910017TRB	1749126	214
BK910021RB	Q83833370000	213
BK910021RB	N1011010043	213
BK910021RB	N1011010042	213
BK910021RB	8383341000	213
BK910021RB	8383337000	213
BK910021RB	806707	213
BK910021RB	Q83833410000	213
BK910021RB	0012501815	213
BK910021RB	0012509615	213
BK910021RB	002 250 45 15	213
BK910021RB	0022504515	213
BK910021RB	0022508815	213
BK910021RB	0022509615	213
BK910021RB	0032501515	213
BK910021RB	0032506815	213
BK910021RB	8.383.341.000	213
BK910021RB	8.383.337.000	213
BK910021RB	0501008442	213
BK910021RB	10642776	213
BK910021RB	1368693	213
BK910021RB	1664358	213
BK910021RB	3151000157	213
BK910021RB	3151000157	213
BK910021RB	3151195033	213
BK910021RB	3151273531	213
BK910021RB	36.30550.0003	213
BK910021RB	632101680	213
BK910021RB	5010556025	213
BK910021RB	5010556025	213
BK910021RB	500080321	213
BK910021RB	36305500003	213
BK910021RB	36305500002	213
BK910027RB	3182008037	211
BK910027RB	3182008039	211
BK910027RB	3182998501	211
BK910027RB	510002722	211
BK910027RB	81.30550.0091	211
BK910027RB	81.30550.0105	211
BK910027RB	81.30716.6101	211
BK910027RB	81305500105	211
BK910027RB	81307166101	211
BK910027RB	81305500091	211
BK910027RB	0022506615	211
BK910027RB	0022505115	211
BK910027RB	000 254 04 20	211
BK910027RB	0002540320	211
BK910027RB	0002540420	211
BK910027RB	0002543020	211
BK910027RB	0022501915	211
BK910027RB	0022502115	211
BK910027RB	0022502215	211
BK910027RB	0022502715	211
BK910027RB	0022502915	211
BK910027RB	0022503115	211
BK920001RB	81.30550.0087	214
BK920001RB	3151273431	214
BK920001RB	81305500107	214
BK920001RB	81305500106	214
BK920001RB	632101620	214
BK920001RB	81305500071	214
BK920001RB	81305500067	214
BK920001RB	81305500063	214
BK920001RB	81305500088	214
BK920001RB	81305500087	214
BK920001RB	81305500077	214
BK920001RB	81305500073	214
BK920001RB	81305500094	214
BK920002RB	1303821	212
BK920002RB	3151000395	212
BK920002RB	266060	212
BK920002RB	3151152101	212
BK920002RB	3151152102	212
BK920002RB	1261652	212

Original-Ersatzteilnummer dienen lediglich Vergleichszwecken. Sie dürfen nicht in Lieferscheinen und Rechnungen an die Fahrzeughalter oder Wiederverkäufer erscheinen.

BK Nr.	Referenz Nr.	Page
BK920002RB	81305500078	212
BK920002RB	81305500069	212
BK920002RB	BK940006RB	212
BK920002RB	ATRB247	212
BK920002RB	BK940002RB	212
BK920002RB	81.30550.0069	212
BK920002RB	81.30550.0078	212
BK920003RB	81.30550.0056	212
BK920003RB	BK980002RB	212
BK920003RB	81305500056	212
BK920003RB	3151067002	212
BK920003RB	3151067032	212
BK920003RB	5000807806	212
BK920003RB	500031620	212
BK920003RB	5000807806	212
BK920003RB	3151 067 032	212
BK920004RB	81.30550.0043	213
BK920004RB	81.30000.6336	213
BK920004RB	5800207033	213
BK920004RB	5001001622	213
BK920004RB	500025620	213
BK920004RB	3151067031	213
BK920004RB	3151067031	213
BK920004RB	81.30550.0054	213
BK920004RB	81300006336	213
BK920004RB	3151067001	213
BK920004RB	3151 067 031	213
BK920004RB	HV19232	213
BK920004RB	HV1/9232	213
BK920004RB	81305500054	213
BK920004RB	BK980003RB	213
BK920004RB	81305500043	213
BK920008RB	8.383.189.000	213
BK920008RB	500026520	213
BK920008RB	42063184	213
BK920008RB	42003473	213
BK920008RB	42003474	213
BK920008RB	42026898	213
BK920008RB	42026899	213
BK920008RB	3151101031	213
BK920008RB	3151007303	213
BK920008RB	113365	213
BK920008RB	1903936	213
BK920008RB	2443133	213
BK920008RB	8.383.189.000	213
BK920008RB	81.30550.0035	213
BK920008RB	81.30550.0049	213
BK920008RB	42003658	213
BK920008RB	BK930003RB	213
BK920008RB	Q83831890000	213
BK920008RB	0113365	213
BK920008RB	0001141035	213
BK920008RB	01903936	213
BK920008RB	02443133	213
BK920008RB	02475629	213
BK920008RB	8383189000	213
BK920008RB	908069	213
BK920008RB	81305500049	213
BK920008RB	81305500035	213
BK920010RB	5001866625	212
BK920010RB	514454	212
BK920010RB	5516021267	212
BK920010RB	659320	212
BK920010RB	6856112	212
BK920010RB	685611	212
BK920010RB	5001866623	212
BK920010RB	81305500044	212
BK920010RB	81305500032	212
BK920010RB	81.30550.0060	212
BK920010RB	81.30550.0044	212

BK Nr.	Referenz Nr.	Page
BK920010RB	BK930006RB	212
BK920010RB	81305500060	212
BK920010RB	BK940003RB	212
BK920010RB	BK980006RB	212
BK920010RB	81.30550.0032	212
BK920010RB	279810	212
BK920010RB	3151015101	212
BK920010RB	1267988	212
BK920010RB	500090820	212
BK920010RB	5000809155	212
BK920010RB	5000677075	212
BK920010RB	5000613650	212
BK920010RB	5000240864	212
BK920010RB	500008321	212
BK920010RB	5000058221	212
BK920010RB	42061921	212
BK920010RB	3151015301	212
BK920010RB	3151153001	212
BK920010RB	3151199001	212
BK920010RB	3151199002	212
BK920010RB	42003396	212
BK920010RB	42003397	212
BK920011RB	500093920	213
BK920011RB	500067520	213
BK920011RB	5000456367	213
BK920011RB	3151157001	213
BK920011RB	3151066032	213
BK920011RB	3151057001	213
BK920011RB	5160521610	213
BK920011RB	3151274831	213
BK920011RB	42003823	213
BK920011RB	42003834	213
BK920011RB	5000251362	213
BK920011RB	01261558	213
BK920011RB	BK920006RB	213
BK920011RB	81.30550.0041	213
BK920011RB	3151023101	213
BK920011RB	1851117201	213
BK920011RB	03428017	213
BK920011RB	3151000395	213
BK920011RB	81.30550.0026	213
BK920011RB	81.30550.0072	213
BK920011RB	81305500026	213
BK920011RB	81305500041	213
BK920011RB	81305500050	213
BK920011RB	81305500072	213
BK920011RB	81305506019	213
BK920011RB	02440924	213
BK920011RB	01398598	213
BK920011RB	X4155253	213
BK920011RB	BK980007RB	213
BK920011RB	BK940004RB	213
BK920011RB	BK930005RB	213
BK920012RB	81.30000.6600	212
BK920012RB	81.30550.0109	212
BK920012RB	81.30550.0110	212
BK920012RB	81.30550.0116	212
BK920012RB	81300006587	212
BK920012RB	81300006600	212
BK920012RB	81305500109	212
BK920012RB	81305500110	212
BK920012RB	81305500116	212
BK920012RB	81305500103	212
BK920012RB	3151273431	212
BK920012RB	3151169332	212
BK920012RB	81.30550.0103	212
BK920012RB	1810168	212
BK920012RB	1912689	212
BK920012RB	10945803	212
BK920012RB	10996015	212

BK Nr.	Referenz Nr.	Page
BK920012RB	806616	212
BK920012RB	81.30000.6587	212
BK920012RB	1664346	212
BK920012RB	1780332	212
BK920012RB	3151000034	212
BK9300032WB	81.26440.0029	424
BK9300032WB	81264400029	424
BK9300032WB	464499	424
BK9300032WB	424405	424
BK9300032WB	115755	424
BK9300032WB	093255070	424
BK9300032WB	81.26440.6021	424
BK9300032WB	81.26440.0043	424
BK9300032WB	81264400032	424
BK9300032WB	84264400003	424
BK9300032WB	84.26440.0003	424
BK9300032WB	81707010331	424
BK9300032WB	81264406021	424
BK9300032WB	81264406006	424
BK9300032WB	81264400043	424
BK930003RB	3151101031	214
BK930003RB	42026899	214
BK930003RB	42026898	214
BK930003RB	42003474	214
BK930003RB	42003473	214
BK930003RB	42063184	214
BK930003RB	500026520	214
BK930003RB	0113365	214
BK930003RB	02475629	214
BK930003RB	02443133	214
BK930003RB	01903936	214
BK930003RB	0001141035	214
BK930003RB	3151007303	214
BK930003RB	113365	214
BK930003RB	1903936	214
BK930003RB	42003658	214
BK930003RB	BK920008RB	214
BK930003RB	Q83831890000	214
BK930003RB	908069	214
BK930003RB	8383189000	214
BK930003RB	81305500035	214
BK930003RB	81305500049	214
BK930003RB	2443133	214
BK930003RB	81.30550.0049	214
BK930003RB	81.30550.0035	214
BK930003RB	8.383.189.000	214
BK930003RB	8.383.189.000	214
BK9300044WB	81264406025	424
BK9300044WB	81264406033	424
BK9300044WB	82264400058	424
BK9300044WB	82264406001	424
BK9300044WB	82264406019	424
BK9300044WB	82264406058	424
BK9300044WB	85200009357	424
BK9300044WB	85264400005	424
BK9300044WB	81264406019	424
BK9300044WB	81264406018	424
BK9300044WB	81264406015	424
BK9300044WB	81.26440.6033	424
BK9300044WB	BK9300788WB	424
BK9300044WB	BK9300956WB	424
BK9300044WB	BK9300963WB	424
BK9300044WB	TIR500	424
BK9300044WB	81264400064	424
BK9300044WB	81264406005	424
BK9300044WB	81264406008	424
BK9300044WB	BK9300075WB	424
BK9300044WB	86038449	424
BK9300044WB	259626	424
BK9300044WB	269777	424

BK Nr.	Referenz Nr.	Page
BK9300044WB	4381844	424
BK9300044WB	4381851	424
BK9300044WB	504352	424
BK9300044WB	513952	424
BK9300044WB	5516038449	424
BK9300044WB	81264400058	424
BK9300044WB	179415	424
BK9300044WB	150712010	424
BK9300044WB	1369355	424
BK9300044WB	0008202345	424
BK9300044WB	0008202845	424
BK9300044WB	0008203145	424
BK9300044WB	0008203245	424
BK9300044WB	0008203345	424
BK9300044WB	0008207945	424
BK9300044WB	01230229	424
BK9300044WB	132500	424
BK930005RB	3151066032	213
BK930005RB	3151157001	213
BK930005RB	5000456367	213
BK930005RB	500067520	213
BK930005RB	500093920	213
BK930005RB	5160521610	213
BK930005RB	3151057001	213
BK930005RB	3151023101	213
BK930005RB	1851117201	213
BK930005RB	03428017	213
BK930005RB	02440924	213
BK930005RB	01398598	213
BK930005RB	3151000395	213
BK930005RB	2440924	213
BK930005RB	3151274831	213
BK930005RB	42003823	213
BK930005RB	42003834	213
BK930005RB	BK920006RB	213
BK930005RB	X4155253	213
BK930005RB	BK980007RB	213
BK930005RB	BK940004RB	213
BK930005RB	81305506019	213
BK930005RB	BK920011RB	213
BK930005RB	81305500072	213
BK930005RB	81305500050	213
BK930005RB	5000251362	213
BK930005RB	01261558	213
BK930005RB	81.30550.0026	213
BK930005RB	81.30550.0072	213
BK930005RB	81305500026	213
BK930005RB	81305500041	213
BK9300060WB	T100S04C01	424
BK9300060WB	T100S04	424
BK9300060WB	TIR1000	424
BK9300060WB	BK9300770WB	424
BK9300060WB	81264406027	424
BK9300060WB	83.26440.0001	424
BK9300060WB	83264400001	424
BK9300060WB	9XW862062001	424
BK9300060WB	3397110280	424
BK9300060WB	3397018199	424
BK9300060WB	132001	424
BK9300060WB	000 820 99 45	424
BK9300060WB	0008206445	424
BK9300060WB	0008209945	424
BK9300060WB	093 255 100	424
BK9300060WB	093255100	424
BK9300060WB	111049	424
BK9300060WB	1195399	424
BK9300060WB	132000	424
BK9300060WB	9XW862062-001	424
BK9300060WB	BK9300061WB	424
BK9300060WB	5001829211	424

Original-Ersatzteilnummer dienen lediglich Vergleichszwecken. Sie dürfen nicht in Lieferscheinen und Rechnungen an die Fahrzeughalter oder Wiederverkäufer erscheinen.

BK Nr.	Referenz Nr.	Page
BK9300060WB	53200006	424
BK9300060WB	71051417	424
BK9300060WB	81.26440.0049	424
BK9300060WB	81.26440.6016	424
BK9300060WB	81.26440.6027	424
BK9300060WB	81264400049	424
BK9300060WB	81264406016	424
BK9300060WB	5000788818	424
BK9300060WB	5000788818	424
BK9300060WB	42336866	424
BK9300060WB	BK9300765WB	424
BK9300060WB	T100H06	424
BK9300060WB	T100S04/C01	424
BK9300060WB	3397110286	424
BK9300060WB	3397112229	424
BK9300060WB	3398110280	424
BK9300060WB	3398110286	424
BK9300060WB	3398112190	424
BK9300061WB	3398112190	424
BK9300061WB	3398110286	424
BK9300061WB	3398110280	424
BK9300061WB	3397112229	424
BK9300061WB	3397110286	424
BK9300061WB	T100S04/C01	424
BK9300061WB	T100H06	424
BK9300061WB	BK9300765WB	424
BK9300061WB	42336866	424
BK9300061WB	5000788818	424
BK9300061WB	5000788818	424
BK9300061WB	81264406016	424
BK9300061WB	81264400049	424
BK9300061WB	81.26440.6027	424
BK9300061WB	81.26440.6016	424
BK9300061WB	81.26440.0049	424
BK9300061WB	71051417	424
BK9300061WB	53200006	424
BK9300061WB	5001829211	424
BK9300061WB	9XW862062-001	424
BK9300061WB	9XW862062001	424
BK9300061WB	83264400001	424
BK9300061WB	132001	424
BK9300061WB	132000	424
BK9300061WB	1195399	424
BK9300061WB	111049	424
BK9300061WB	093255100	424
BK9300061WB	093 255 100	424
BK9300061WB	0008209945	424
BK9300061WB	0008206445	424
BK9300061WB	3397018199	424
BK9300061WB	3397110280	424
BK9300061WB	0008200945	424
BK9300061WB	83.26440.0001	424
BK9300061WB	81264406027	424
BK9300061WB	000 820 09 45	424
BK9300061WB	BK9300770WB	424
BK9300061WB	TIR1000	424
BK9300061WB	T100S04	424
BK9300061WB	T100S04C01	424
BK9300061WB	BK9300060WB	424
BK9300068WB	81264400057	422
BK9300068WB	81264400053	422
BK9300068WB	81264400046	422
BK9300068WB	81.26440.0057	422
BK9300068WB	6799352	422
BK9300068WB	6799307	422
BK9300068WB	6772680	422
BK9300068WB	648022	422
BK9300068WB	81264400065	422
BK9300068WB	81264406022	422
BK9300068WB	81264406034	422

BK Nr.	Referenz Nr.	Page
BK9300068WB	TIR604	422
BK9300068WB	BK9300975WB	422
BK9300068WB	BK9300931WB	422
BK9300068WB	BK9300608WB	422
BK9300068WB	BK9300356WB	422
BK9300068WB	BK9300131WB	422
BK9300068WB	85264400046	422
BK9300068WB	85200009975	422
BK9300068WB	47244074	422
BK9300068WB	3397010058	422
BK9300068WB	02606687	422
BK9300068WB	0018201045	422
BK9300068WB	0018200245	422
BK9300068WB	0008209345	422
BK9300068WB	0008209245	422
BK9300068WB	0008208245	422
BK9300068WB	0008206045	422
BK9300068WB	0008205045	422
BK9300068WB	1070120	422
BK9300068WB	1260954	422
BK9300068WB	1260954G	422
BK9300068WB	3127644	422
BK9300068WB	3126731	422
BK9300068WB	288204	422
BK9300068WB	20826597	422
BK9300068WB	20537764	422
BK9300068WB	1742920	422
BK9300068WB	132600	422
BK9300068WB	1323416	422
BK930006RB	3151199001	214
BK930006RB	5000240864	214
BK930006RB	500008321	214
BK930006RB	5000058221	214
BK930006RB	42061921	214
BK930006RB	500090820	214
BK930006RB	5000809155	214
BK930006RB	3151199002	214
BK930006RB	42003396	214
BK930006RB	42003397	214
BK930006RB	279810	214
BK930006RB	3151015101	214
BK930006RB	3151015301	214
BK930006RB	3151153001	214
BK930006RB	BK920010RB	214
BK930006RB	42061921	214
BK930006RB	5000613650	214
BK930006RB	5000677075	214
BK930006RB	1267988	214
BK930006RB	BK980006RB	214
BK930006RB	BK940003RB	214
BK930006RB	81305500060	214
BK930006RB	81.30550.0044	214
BK930006RB	81.30550.0060	214
BK930006RB	81305500032	214
BK930006RB	81305500044	214
BK930006RB	659320	214
BK930006RB	5001866623	214
BK930006RB	5001866625	214
BK930006RB	514454	214
BK930006RB	5516021267	214
BK930006RB	81.30550.0032	214
BK930006RB	685611	214
BK930006RB	6856112	214
BK9300070WB	132901	425
BK9300070WB	1517872	425
BK9300070WB	3397018191	425
BK9300070WB	81.26440.0060	425
BK9300070WB	BK9300071WB	425
BK9300070WB	81264400060	425
BK9300070WB	TIR900	425

BK Nr.	Referenz Nr.	Page
BK9300071WB	BK9300070WB	423
BK9300071WB	TIR900	423
BK9300071WB	81264400060	423
BK9300071WB	81.26440.0060	423
BK9300071WB	3397018191	423
BK9300071WB	1517872	423
BK9300071WB	132901	423
BK9300075WB	132500	423
BK9300075WB	01230229	423
BK9300075WB	0008207945	423
BK9300075WB	0008203345	423
BK9300075WB	0008203245	423
BK9300075WB	0008203145	423
BK9300075WB	0008202845	423
BK9300075WB	0008202345	423
BK9300075WB	1369355	423
BK9300075WB	150712010	423
BK9300075WB	179415	423
BK9300075WB	81264400058	423
BK9300075WB	5516038449	423
BK9300075WB	513952	423
BK9300075WB	504352	423
BK9300075WB	4381851	423
BK9300075WB	4381844	423
BK9300075WB	269777	423
BK9300075WB	259626	423
BK9300075WB	81264400018	423
BK9300075WB	81.26440.0064	423
BK9300075WB	BK9300044WB	423
BK9300075WB	81264406015	423
BK9300075WB	81264406008	423
BK9300075WB	81264406005	423
BK9300075WB	81264400064	423
BK9300075WB	TIR500	423
BK9300075WB	BK9300963WB	423
BK9300075WB	BK9300956WB	423
BK9300075WB	BK9300788WB	423
BK9300075WB	81264406018	423
BK9300075WB	81264406019	423
BK9300075WB	81264406025	423
BK9300075WB	86038449	423
BK9300075WB	85264400005	423
BK9300075WB	85200009357	423
BK9300075WB	82264406058	423
BK9300075WB	82264406019	423
BK9300075WB	82264406001	423
BK9300075WB	82264400058	423
BK9300075WB	81264406033	423
BK9300089WB	5021190021	422
BK9300089WB	5010441122	422
BK9300089WB	5010441122	422
BK9300089WB	5001865598	422
BK9300089WB	5001865598	422
BK9300089WB	5021190021	422
BK9300089WB	5021190022	422
BK9300089WB	5021190022	422
BK9300089WB	728814	422
BK9300089WB	728816	422
BK9300089WB	81264400063	422
BK9300089WB	81264400068	422
BK9300089WB	5001834409	422
BK9300089WB	5001834409	422
BK9300089WB	0018206945	422
BK9300089WB	BK9300256WB	422
BK9300089WB	8189186	422
BK9300089WB	81264406035	422
BK9300089WB	9XW862059001	422
BK9300089WB	9XW862059-001	422
BK9300089WB	BK9300117WB	422
BK9300089WB	BK9300197WB	422

BK Nr.	Referenz Nr.	Page
BK9300089WB	BK9300189WB	422
BK9300089WB	5001829210	422
BK9300089WB	5001829210	422
BK9300089WB	81.26440.0068	422
BK9300089WB	728815	422
BK9300089WB	1450076	422
BK9300089WB	1541106	422
BK9300089WB	20537743	422
BK9300089WB	20826592	422
BK9300089WB	3397010014	422
BK9300089WB	42302246	422
BK9300089WB	5000830085	422
BK9300089WB	5000830085	422
BK9300089WB	093255070	422
BK9300089WB	81264400029	422
BK9300089WB	0018204845	422
BK9300089WB	1431178	422
BK9300089WB	1431176	422
BK9300089WB	0008203745	422
BK9300089WB	0008209745	422
BK9300089WB	001820124510	422
BK9300089WB	0018201245	422
BK9300089WB	093 255 070	422
BK9300089WB	130701	422
BK9300089WB	132701	422
BK9300089WB	132702	422
BK9300089WB	132704	422
BK9300089WB	1328587	422
BK9300089WB	1358287	422
BK9300089WB	1380036	422
BK930009RB	504148901	211
BK930009RB	504158912	211
BK930009RB	504222042	211
BK930009RB	504385079	211
BK930009RB	504385079	211
BK930009RB	7485123226	211
BK930009RB	504120865	211
BK930009RB	500397755	211
BK930009RB	500335068	211
BK930009RB	500317671	211
BK930009RB	500317617	211
BK930009RB	500305439	211
BK930009RB	5001873287	211
BK930009RB	5001864270	211
BK930009RB	5001858682	211
BK930009RB	81.30550.0114	211
BK930009RB	81305500096	211
BK930009RB	5001858682	211
BK930009RB	42543362	211
BK930009RB	3151000144	211
BK930009RB	1905282	211
BK930009RB	1634627	211
BK930009RB	1615927	211
BK930009RB	5001873287	211
BK930009RB	806508	211
BK930009RB	98436188	211
BK930009RB	908013	211
BK930009RB	81305500114	211
BK930009RB	81305500104	211
BK930009RB	81305500102	211
BK930009RB	81305500101	211
BK930009RB	5001864270	211
BK930009RB	500081130	211
BK930009RB	81.30550.0104	211
BK930009RB	1904796	211
BK930009RB	1904785	211
BK930009RB	1904779	211
BK930009RB	1904756	211
BK930009RB	1805282	211
BK930009RB	123157	211

Original-Ersatzteilnummer dienen lediglich Vergleichszwecken. Sie dürfen nicht in Lieferscheinen und Rechnungen an die Fahrzeughalter oder Wiederverkäufer erscheinen.

BK Nr.	Referenz Nr.	Page
BK930009RB	0501319199	211
BK930009RB	0501318530	211
BK930009RB	0501217514	211
BK930009RB	0501213679	211
BK930009RB	0501213678	211
BK930009RB	01805282	211
BK930009RB	0002543008	211
BK930009RB	42114856	211
BK930009RB	1908508	211
BK930009RB	1908518	211
BK930009RB	500052520	211
BK930009RB	500052510	211
BK930009RB	5000525100	211
BK930009RB	42556650	211
BK930009RB	42104476	211
BK930009RB	42102103	211
BK930009RB	36305500001	211
BK930009RB	36.30550.0001	211
BK930009RB	3151225031	211
BK930009RB	1908524	211
BK930009RB	2992486	211
BK930009RB	3151 000 144	211
BK930009RB	3151000144	211
BK930009RB	3151203031	211
BK930009RB	3151225001	211
BK9300131WB	81264400053	422
BK9300131WB	81264400046	422
BK9300131WB	6799352	422
BK9300131WB	6799307	422
BK9300131WB	6772680	422
BK9300131WB	648022	422
BK9300131WB	47244074	422
BK9300131WB	3397010058	422
BK9300131WB	81264400057	422
BK9300131WB	81264400065	422
BK9300131WB	81264406022	422
BK9300131WB	TIR604	422
BK9300131WB	BK9300975WB	422
BK9300131WB	BK9300608WB	422
BK9300131WB	BK9300931WB	422
BK9300131WB	BK9300356WB	422
BK9300131WB	85264400046	422
BK9300131WB	85200009975	422
BK9300131WB	81264406034	422
BK9300131WB	3127644	422
BK9300131WB	3126731	422
BK9300131WB	0018200245	422
BK9300131WB	0008209345	422
BK9300131WB	0008209245	422
BK9300131WB	0008208245	422
BK9300131WB	0008206045	422
BK9300131WB	0008205045	422
BK9300131WB	1070 120	422
BK9300131WB	BK9300068WB	422
BK9300131WB	0018201045	422
BK9300131WB	02606687	422
BK9300131WB	1070120	422
BK9300131WB	288204	422
BK9300131WB	20826597	422
BK9300131WB	20537764	422
BK9300131WB	1742920	422
BK9300131WB	132600	422
BK9300131WB	1323416	422
BK9300131WB	1260954G	422
BK9300131WB	1260954	422
BK9300144WB	N1011026834	423
BK9300144WB	Q7.731.000.1610	423
BK9300144WB	Q77310001610	423
BK9300144WB	T80S04/P01	423
BK9300144WB	T80S04P01	423

BK Nr.	Referenz Nr.	Page
BK9300144WB	TIR800	423
BK9300144WB	81264400033	423
BK9300144WB	81.26440.0033	423
BK9300144WB	42314796	423
BK9300144WB	0008207145	423
BK9300144WB	093 255 080	423
BK9300144WB	093255080	423
BK9300144WB	132800	423
BK9300144WB	132801	423
BK9300144WB	3397018180	423
BK9300608WB	1070120	422
BK9300608WB	1260954	422
BK9300608WB	1260954G	422
BK9300608WB	1323416	422
BK9300608WB	132600	422
BK9300608WB	1742920	422
BK9300608WB	20537764	422
BK9300608WB	20826597	422
BK9300608WB	02606687	422
BK9300608WB	0018201045	422
BK9300608WB	0018200245	422
BK9300608WB	2082659-7	422
BK9300608WB	2082 659-7	422
BK9300608WB	BK9300068WB	422
BK9300608WB	0008205045	422
BK9300608WB	0008206045	422
BK9300608WB	0008208245	422
BK9300608WB	0008209245	422
BK9300608WB	0008209345	422
BK9300608WB	288204	422
BK9300608WB	3126731	422
BK9300608WB	3127644	422
BK9300608WB	81264406034	422
BK9300608WB	85200009975	422
BK9300608WB	85264400046	422
BK9300608WB	BK9300131WB	422
BK9300608WB	BK9300356WB	422
BK9300608WB	BK9300931WB	422
BK9300608WB	BK9300975WB	422
BK9300608WB	TIR604	422
BK9300608WB	81264406022	422
BK9300608WB	81264400065	422
BK9300608WB	81264400057	422
BK9300608WB	3397010058	422
BK9300608WB	47244074	422
BK9300608WB	648022	422
BK9300608WB	6772680	422
BK9300608WB	6799307	422
BK9300608WB	6799352	422
BK9300608WB	81264400046	422
BK9300608WB	81264400053	422
BK9300755WB	464499	423
BK9300755WB	84264400003	423
BK9300755WB	5001829210	423
BK9300755WB	0008203645	423
BK9300755WB	1606291	423
BK9300755WB	2053 774-4	423
BK9300755WB	20537744	423
BK9300755WB	2053774-4	423
BK9300755WB	3944817	423
BK9300755WB	424405	423
BK9300755WB	115755	423
BK9300755WB	81.26440.0029	423
BK9300755WB	81.26440.0043	423
BK9300755WB	81264400032	423
BK9300755WB	81264400043	423
BK9300755WB	81264406006	423
BK9300755WB	81264406021	423
BK9300755WB	81707010331	423
BK9300755WB	84.26440.0003	423

BK Nr.	Referenz Nr.	Page
BK9300755WB	093255070	423
BK9300765WB	3398112190	424
BK9300765WB	3398110286	424
BK9300765WB	3398110280	424
BK9300765WB	3397112229	424
BK9300765WB	3397110286	424
BK9300765WB	T100S04/C01	424
BK9300765WB	T100H06	424
BK9300765WB	BK9300061WB	424
BK9300765WB	42336866	424
BK9300765WB	5000788818	424
BK9300765WB	5000788818	424
BK9300765WB	81264406016	424
BK9300765WB	81264400049	424
BK9300765WB	81.26440.6027	424
BK9300765WB	81.26440.6016	424
BK9300765WB	81.26440.0049	424
BK9300765WB	71051417	424
BK9300765WB	53200006	424
BK9300765WB	5001829211	424
BK9300765WB	9XW862062-001	424
BK9300765WB	9XW862062001	424
BK9300765WB	83264400001	424
BK9300765WB	132001	424
BK9300765WB	132000	424
BK9300765WB	1195399	424
BK9300765WB	111049	424
BK9300765WB	093255100	424
BK9300765WB	093 255 100	424
BK9300765WB	0008209945	424
BK9300765WB	0008206445	424
BK9300765WB	3397018199	424
BK9300765WB	3397110280	424
BK9300765WB	T100S04C01	424
BK9300765WB	83.26440.0001	424
BK9300765WB	81264406027	424
BK9300765WB	0008200945	424
BK9300765WB	BK9300060WB	424
BK9300765WB	000 820 09 45	424
BK9300765WB	BK9300770WB	424
BK9300765WB	TIR1000	424
BK9300765WB	T100S04	424
BK9300770WB	T100S04	424
BK9300770WB	TIR1000	424
BK9300770WB	000 820 09 45	424
BK9300770WB	BK9300060WB	424
BK9300770WB	0008200945	424
BK9300770WB	81264406027	424
BK9300770WB	83.26440.0001	424
BK9300770WB	83264400001	424
BK9300770WB	T100S04C01	424
BK9300770WB	3397110280	424
BK9300770WB	3397018199	424
BK9300770WB	0008206445	424
BK9300770WB	0008209945	424
BK9300770WB	093 255 100	424
BK9300770WB	093255100	424
BK9300770WB	111049	424
BK9300770WB	1195399	424
BK9300770WB	132000	424
BK9300770WB	132001	424
BK9300770WB	9XW862062001	424
BK9300770WB	9XW862062-001	424
BK9300770WB	BK9300765WB	424
BK9300770WB	5001829211	424
BK9300770WB	53200006	424
BK9300770WB	71051417	424
BK9300770WB	81.26440.0049	424
BK9300770WB	81.26440.6016	424
BK9300770WB	81.26440.6027	424

BK Nr.	Referenz Nr.	Page
BK9300770WB	81264400049	424
BK9300770WB	81264406016	424
BK9300770WB	5000788818	424
BK9300770WB	5000788818	424
BK9300770WB	42336866	424
BK9300770WB	BK9300061WB	424
BK9300770WB	T100H06	424
BK9300770WB	T100S04/C01	424
BK9300770WB	3397110286	424
BK9300770WB	3397112229	424
BK9300770WB	3398110280	424
BK9300770WB	3398110286	424
BK9300770WB	3398112190	424
BK9300788WB	132500	423
BK9300788WB	01230229	423
BK9300788WB	0008207945	423
BK9300788WB	0008203345	423
BK9300788WB	0008203245	423
BK9300788WB	0008203145	423
BK9300788WB	0008202845	423
BK9300788WB	0008202345	423
BK9300788WB	1369355	423
BK9300788WB	150712010	423
BK9300788WB	179415	423
BK9300788WB	81264400058	423
BK9300788WB	5516038449	423
BK9300788WB	513952	423
BK9300788WB	504352	423
BK9300788WB	4381851	423
BK9300788WB	4381844	423
BK9300788WB	269777	423
BK9300788WB	259626	423
BK9300788WB	BK9300044WB	423
BK9300788WB	BK9300075WB	423
BK9300788WB	81264406015	423
BK9300788WB	81264406008	423
BK9300788WB	81264406005	423
BK9300788WB	81264400064	423
BK9300788WB	TIR500	423
BK9300788WB	BK9300963WB	423
BK9300788WB	BK9300956WB	423
BK9300788WB	3397018964	423
BK9300788WB	81264406018	423
BK9300788WB	81264406019	423
BK9300788WB	81264406025	423
BK9300788WB	86038449	423
BK9300788WB	85264400005	423
BK9300788WB	85200009357	423
BK9300788WB	82264406058	423
BK9300788WB	82264406019	423
BK9300788WB	82264406001	423
BK9300788WB	82264400058	423
BK9300788WB	81264406033	423
BK9300931WB	81264400057	422
BK9300931WB	81264400053	422
BK9300931WB	81264400046	422
BK9300931WB	6799352	422
BK9300931WB	6799307	422
BK9300931WB	6772680	422
BK9300931WB	648022	422
BK9300931WB	47244074	422
BK9300931WB	81264400065	422
BK9300931WB	81264406022	422
BK9300931WB	TIR604	422
BK9300931WB	BK9300975WB	422
BK9300931WB	BK9300608WB	422
BK9300931WB	BK9300356WB	422
BK9300931WB	BK9300131WB	422
BK9300931WB	85264400046	422
BK9300931WB	85200009975	422

Original-Ersatzteilnummer dienen lediglich Vergleichszwecken. Sie dürfen nicht in Lieferscheinen und Rechnungen an die Fahrzeughalter oder Wiederverkäufer erscheinen.

BK Nr.	Referenz Nr.	Page
BK9300931WB	81264406034	422
BK9300931WB	3397010058	422
BK9300931WB	3127644	422
BK9300931WB	3126731	422
BK9300931WB	0018201045	422
BK9300931WB	0018200245	422
BK9300931WB	0008209345	422
BK9300931WB	0008209245	422
BK9300931WB	0008208245	422
BK9300931WB	0008206045	422
BK9300931WB	0008205045	422
BK9300931WB	BK9300068WB	422
BK9300931WB	02606687	422
BK9300931WB	1070120	422
BK9300931WB	288204	422
BK9300931WB	20826597	422
BK9300931WB	20537764	422
BK9300931WB	1742920	422
BK9300931WB	132600	422
BK9300931WB	1323416	422
BK9300931WB	1260954G	422
BK9300931WB	1260954	422
BK9300956WB	81264406033	423
BK9300956WB	82264400058	423
BK9300956WB	82264406001	423
BK9300956WB	82264406019	423
BK9300956WB	82264406058	423
BK9300956WB	85200009357	423
BK9300956WB	85264400005	423
BK9300956WB	86038449	423
BK9300956WB	81264406025	423
BK9300956WB	81264406019	423
BK9300956WB	81264406018	423
BK9300956WB	000 820 79 45	423
BK9300956WB	BK9300788WB	423
BK9300956WB	BK9300963WB	423
BK9300956WB	TIR500	423
BK9300956WB	81264400064	423
BK9300956WB	81264406005	423
BK9300956WB	81264406008	423
BK9300956WB	81264406015	423
BK9300956WB	BK9300075WB	423
BK9300956WB	BK9300044WB	423
BK9300956WB	259626	423
BK9300956WB	269777	423
BK9300956WB	4381844	423
BK9300956WB	4381851	423
BK9300956WB	504352	423
BK9300956WB	513952	423
BK9300956WB	5516038449	423
BK9300956WB	81264400058	423
BK9300956WB	179415	423
BK9300956WB	150712010	423
BK9300956WB	1369355	423
BK9300956WB	0008202345	423
BK9300956WB	0008202845	423
BK9300956WB	0008203145	423
BK9300956WB	0008203245	423
BK9300956WB	0008203345	423
BK9300956WB	0008207945	423
BK9300956WB	01230229	423
BK9300956WB	132500	423
BK940003RB	5000240864	215
BK940003RB	3151199001	215
BK940003RB	3151199002	215
BK940003RB	42003396	215
BK940003RB	42003397	215
BK940003RB	279810	215
BK940003RB	3151015101	215
BK940003RB	500008321	215

BK Nr.	Referenz Nr.	Page
BK940003RB	5000058221	215
BK940003RB	42061921	215
BK940003RB	500090820	215
BK940003RB	5000809155	215
BK940003RB	5000613650	215
BK940003RB	5000677075	215
BK940003RB	352193	215
BK940003RB	BK920010RB	215
BK940003RB	3151015301	215
BK940003RB	3151153001	215
BK940003RB	1267988	215
BK940003RB	BK930006RB	215
BK940003RB	81305500060	215
BK940003RB	BK980006RB	215
BK940003RB	81305500044	215
BK940003RB	81305500032	215
BK940003RB	81.30550.0060	215
BK940003RB	81.30550.0044	215
BK940003RB	5001866623	215
BK940003RB	659320	215
BK940003RB	6856112	215
BK940003RB	685611	215
BK940003RB	81.30550.0032	215
BK940003RB	5516021267	215
BK940003RB	514454	215
BK940003RB	5001866625	215
BK940006RB	81.30550.0069	214
BK940006RB	81.30550.0078	214
BK940006RB	81305500069	214
BK940006RB	81305500078	214
BK940006RB	ATRB247	214
BK940006RB	BK940002RB	214
BK940006RB	266060	214
BK940006RB	3151152101	214
BK940006RB	BK920002RB	214
BK940006RB	1303821	214
BK940006RB	1261652	214
BK940006RB	3151000395	214
BK940006RB	3151152102	214
BK940007RB	81.30550.0106	214
BK940007RB	3151273431	214
BK940007RB	81.30550.0087	214
BK940007RB	81305500071	214
BK940007RB	81305500067	214
BK940007RB	81305500063	214
BK940007RB	81305500088	214
BK940007RB	81305500087	214
BK940007RB	81305500077	214
BK940007RB	81305500073	214
BK940007RB	81305500094	214
BK940007RB	81.30550.0094	214
BK940007RB	81.30550.0088	214
BK940007RB	632101620	214
BK940007RB	81305500106	214
BK940007RB	81305500107	214
BK940007RB	3151 273 431	214
BK940007RB	81.30550.0063	214
BK940007RB	81.30550.0067	214
BK940007RB	81.30550.0070	214
BK940007RB	81.30550.0071	214
BK940007RB	81.30550.0073	214
BK940007RB	81.30550.0075	214
BK940007RB	81.30550.0077	214
BK940008RB	42063184	215
BK940008RB	3151101031	215
BK940008RB	3151007303	215
BK940008RB	113365	215
BK940008RB	358511	215
BK940008RB	BK980004RB	215
BK940008RB	500026520	215

BK Nr.	Referenz Nr.	Page
BK940008RB	8.383.189.000	215
BK940008RB	0113365	215
BK940008RB	81305500049	215
BK940008RB	81305500035	215
BK940008RB	81.30550.0049	215
BK940008RB	81.30550.0035	215
BK940008RB	8.383.189.000	215
BK940009RB	81.30550.0113	213
BK940009RB	81.30550.0117	213
BK940009RB	81305500117	213
BK940009RB	81305500113	213
BK940009RB	1142188	213
BK940009RB	BK910024RB	213
BK940009RB	500107220	213
BK940009RB	3151273731	213
BK940009RB	3151000335	213
BK940009RB	1 142 188	213
BK940009RB	0022504915	213
BK940009RB	0022506315	213
BK940009RB	0022508315	213
BK940009RB	0032501415	213
BK940009RB	1154221	213
BK940037RB	7485127008	210
BK940037RB	504385080	210
BK940037RB	504237895	210
BK940037RB	503138923	210
BK940037RB	3151000679	210
BK940037RB	3151000493	210
BK940037RB	3151 000 493	210
BK940037RB	7485127008	210
BK940037RB	81.30550.0249	210
BK940037RB	81.30550.0251	210
BK940037RB	81.30550.0255	210
BK940037RB	81305500249	210
BK940037RB	81305500251	210
BK940037RB	81305500255	210
BK940037RB	A0002543208	210
BK940037RB	A0032502215	210
BK940037RB	1830316	210
BK940037RB	1829974R	210
BK940037RB	1822487	210
BK940037RB	0002543208	210
BK940037RB	0032502215	210
BK940037RB	0501214928	210
BK940037RB	0501214938	210
BK940037RB	0501215086	210
BK940037RB	0501215165	210
BK940037RB	0501215556	210
BK940037RB	0501215566	210
BK940037RB	0501217513	210
BK940037RB	1820662R	210
BK940037RB	1820661R	210
BK940037RB	1816435R	210
BK940037RB	1746150	210
BK940037RB	1697725	210
BK940037RB	1686642	210
BK940037RB	10492338	210
BK9500010	85417226010	173
BK9500010	85.41722.6010	173
BK9500010	81.41722.6010	173
BK9500010	290977	173
BK9500010	290977	173
BK9500010	290 977	173
BK9500010	290 977	173
BK9500010	27-F74-P	173
BK9500011	290 978	174
BK9500011	290978	174
BK9500011	81.41722.6011	174
BK9500011	85.41722.6011	174
BK9500011	85417226011	174

BK Nr.	Referenz Nr.	Page
BK9500011	27-F75-P	174
BK9500011	8017	174
BK9500011	895284	174
BK9500011	CB0198	174
BK9500011	JHK5054	174
BK9500011	81417226011	174
BK9500011	27F75P	174
BK9500022	85.41722.6022	172
BK9500022	85.41722.6014	172
BK9500022	85.41722.6008	172
BK9500022	81417226077	172
BK9500022	81.41722.6077	172
BK9500022	313181	172
BK9500022	30-A68-0	172
BK9500022	30A680	172
BK9500022	135196	172
BK9500022	135194	172
BK9500022	85417226008	172
BK9500022	85417226014	172
BK9500022	30H01A	172
BK9500022	30-H01-A	172
BK9500022	30A710	172
BK9500022	30-A71-0	172
BK9500022	313 181	172
BK9500022	135 196	172
BK9500022	135 194	172
BK9500022	895274	172
BK9500022	BK9500181	172
BK9500022	85417226022	172
BK9500023	30H02A	172
BK9500023	BK9500182	172
BK9500023	895282	172
BK9500023	85417226015	172
BK9500023	30-H02-A	172
BK9500023	30A670	172
BK9500023	30-A67-0	172
BK9500023	313 182	172
BK9500023	135 197	172
BK9500023	135 195	172
BK9500023	85417226023	172
BK9500023	30-A69-0	172
BK9500023	135195	172
BK9500023	30A690	172
BK9500023	135197	172
BK9500023	85417226009	172
BK9500023	85.41722.6023	172
BK9500023	85.41722.6015	172
BK9500023	85.41722.6009	172
BK9500023	81417226078	172
BK9500023	81.41722.6078	172
BK9500023	313182	172
BK9500051	105855	172
BK9500051	920550	172
BK9500051	32-B67-A	172
BK9500051	32B67A	172
BK9500051	8060-1005	172
BK9500051	105 855	172
BK9500051	CB0092	172
BK9500051	BK3031111	172
BK9500051	895209	172
BK9500051	81.41722.6051	172
BK9500051	81417226048	172
BK9500051	81417226051	172
BK9500051	80601005	172
BK9500051	81.41722.6048	172
BK9500051	BK3031011	172
BK9500052	8060-1006	173
BK9500052	32B54A	173
BK9500052	32-B54-A	173
BK9500052	920551	173

Original-Ersatzteilnummer dienen lediglich Vergleichszwecken. Sie dürfen nicht in Lieferscheinen und Rechnungen an die Fahrzeughalter oder Wiederverkäufer erscheinen.

BK Nr.	Referenz Nr.	Page
BK9500052	105 856	173
BK9500052	BK3031211	173
BK9500052	81417226049	173
BK9500052	81417226052	173
BK9500052	105856	173
BK9500052	81.41722.6052	173
BK9500052	80601006	173
BK9500052	81.41722.6049	173
BK9500052	CB0091	173
BK9500052	895210	173
BK9500058	81.41722.6058	173
BK9500058	81.41722.6076	173
BK9500058	81417226058	173
BK9500058	81417226076	173
BK9500058	85.41722.6007	173
BK9500058	85.41722.6013	173
BK9500058	85.41722.6024	173
BK9500058	85417226007	173
BK9500058	85417226013	173
BK9500058	85417226024	173
BK9500058	895281	173
BK9500058	313184	173
BK9500058	135200	173
BK9500058	135199	173
BK9500058	81417226003	173
BK9500058	81.41722.6003	173
BK9500058	313 184	173
BK9500058	135 199	173
BK9500058	135 200	173
BK9500058	30-A70-0	173
BK9500058	30A700	173
BK9500058	30-A66-0	173
BK9500058	30A660	173
BK9500058	30-H04-A	173
BK9500058	30H04A	173
BK9500072	81437026071	175
BK9500072	81.43702.6071	175
BK9500072	50-F45-0	175
BK9500072	315 006	175
BK9500072	8901137	175
BK9500072	50F450	175
BK9500072	315006	175
BK9500073	81437026059	180
BK9500073	315007	180
BK9500073	40E770	180
BK9500073	40-E77-0	180
BK9500073	315 007	180
BK9500073	81.43702.6059	180
BK9500148	438 600 325 0	178
BK9500148	4386000210	178
BK9500148	438 600 021 0	178
BK9500148	7243	178
BK9500148	90-2533	178
BK9500148	380012121446	178
BK9500148	JHZ5085	178
BK9500148	900270	178
BK9500148	4386003250	178
BK9500148	125 148	178
BK9500148	125148	178
BK9500148	40A920	178
BK9500148	40-A92-0	178
BK9500148	81.43701.6793	178
BK9500148	81437016793	178
BK9500148	890856	178
BK9500148	902533	178
BK9500148	T1189	178
BK9500149	JHZ5002	177
BK9500149	902536	177
BK9500149	T5119	177
BK9500149	125149	177
BK9500149	81.43701.6827	177
BK9500149	81437016710	177
BK9500149	81437016711	177
BK9500149	81437016712	177
BK9500149	81437016827	177
BK9500149	890857	177
BK9500149	125 149	177
BK9500149	81.43701.6712	177
BK9500149	40021	177
BK9500149	90-2536	177
BK9500149	380000452683	177
BK9500149	900269	177
BK9500149	50-A89-0	177
BK9500149	50A890	177
BK9500149	81.43701.6711	177
BK9500149	81.43701.6710	177
BK9500149	81437026131	177
BK9500149	81.43702.6131	177
BK9500180	135198	172
BK9500180	30A650	172
BK9500180	30-A65-0	172
BK9500180	313183	172
BK9500180	135 198	172
BK9500180	313 183	172
BK9500180	30-H03-A	172
BK9500180	30H03A	172
BK9500180	85417226012	172
BK9500180	85417226006	172
BK9500180	895277	172
BK9500180	BK9500198	172
BK9500180	81.41722.6057	172
BK9500180	81.41722.6075	172
BK9500180	81417226057	172
BK9500180	81417226075	172
BK9500180	85.41722.6006	172
BK9500180	85.41722.6012	172
BK9500181	313181	172
BK9500181	81.41722.6077	172
BK9500181	81417226077	172
BK9500181	85.41722.6008	172
BK9500181	85.41722.6014	172
BK9500181	85.41722.6022	172
BK9500181	85417226008	172
BK9500181	85417226014	172
BK9500181	85417226022	172
BK9500181	895274	172
BK9500181	30-A68-0	172
BK9500181	30A680	172
BK9500181	BK9500022	172
BK9500181	30A710	172
BK9500181	30-H01-A	172
BK9500181	30H01A	172
BK9500181	135 194	172
BK9500181	135 196	172
BK9500181	313 181	172
BK9500181	30-A71-0	172
BK9500181	135194	172
BK9500181	135196	172
BK9500182	30A670	172
BK9500182	30-A67-0	172
BK9500182	85417226023	172
BK9500182	85417226015	172
BK9500182	30-H02-A	172
BK9500182	30H02A	172
BK9500182	135 195	172
BK9500182	135 197	172
BK9500182	313 182	172
BK9500182	BK9500023	172
BK9500182	895282	172
BK9500182	85417226009	172
BK9500182	135195	172
BK9500182	135197	172
BK9500182	30A690	172
BK9500182	30-A69-0	172
BK9500182	313182	172
BK9500182	81.41722.6078	172
BK9500182	81417226078	172
BK9500182	85.41722.6009	172
BK9500182	85.41722.6015	172
BK9500182	85.41722.6023	172
BK9500198	85.41722.6012	173
BK9500198	85.41722.6006	173
BK9500198	81417226075	173
BK9500198	81417226057	173
BK9500198	81.41722.6075	173
BK9500198	81.41722.6057	173
BK9500198	895277	173
BK9500198	BK9500180	173
BK9500198	85417226006	173
BK9500198	85417226012	173
BK9500198	30H03A	173
BK9500198	30-H03-A	173
BK9500198	313 183	173
BK9500198	135 198	173
BK9500198	313183	173
BK9500198	30-A65-0	173
BK9500198	30A650	173
BK9500198	135198	173
BK9500322	890575	177
BK9500322	112 322	177
BK9500322	40133	177
BK9500322	T5386	177
BK9500322	JHZ5068	177
BK9500322	81437016757	177
BK9500322	81437016594	177
BK9500322	81.43701.6757	177
BK9500322	81.43701.6594	177
BK9500322	50-A81-0	177
BK9500322	50A810	177
BK9500322	112322	177
BK9500325	81437016493	180
BK9500325	81.43701.6616	180
BK9500325	81437016616	180
BK9500325	T1090	180
BK9500325	901620SP1	180
BK9500325	81.43701.6493	180
BK9500325	438 600 099 0	180
BK9500325	112 325	180
BK9500325	4344	180
BK9500325	JHZ5039	180
BK9500325	90-1620SP1	180
BK9500325	900010	180
BK9500325	890662	180
BK9500325	81437016707	180
BK9500325	81437016619	180
BK9500325	112325	180
BK9500325	408270	180
BK9500325	40-827-0	180
BK9500325	4386000990	180
BK9500325	81.43701.6492	180
BK9500325	81.43701.6494	180
BK9500325	81.43701.6499	180
BK9500325	81.43701.6619	180
BK9500325	81.43701.6707	180
BK9500325	81437016492	180
BK9500325	81437016494	180
BK9500325	81437016499	180
BK9500382	101 382	176
BK9500382	900274	176
BK9500382	4342	176
BK9500382	90-2189	176
BK9500382	902189	176
BK9500382	JHZ5205	176
BK9500382	890818	176
BK9500382	81437016408	176
BK9500382	101382	176
BK9500382	503380	176
BK9500382	50-338-0	176
BK9500382	81.43701.6177	176
BK9500382	81.43701.6408	176
BK9500382	81437016177	176
BK9500424	902530	177
BK9500424	4243	177
BK9500424	101424	177
BK9500424	4386060040	177
BK9500424	50A030	177
BK9500424	50-A03-0	177
BK9500424	890547B	177
BK9500424	900186	177
BK9500424	90-2530	177
BK9500424	B5314	177
BK9500424	62010201	177
BK9500424	JHB5024	177
BK9500424	438 606 004 0	177
BK9500424	101 424	177
BK9500424	N1011016636	177
BK9500424	N1.01101.6636	177
BK9500424	36437016004	177
BK9500424	36.43701.6004	177
BK9500425	50-806-0	177
BK9500425	890548B	177
BK9500425	901730	177
BK9500425	4243	177
BK9500425	JHB5024	177
BK9500425	508060	177
BK9500425	90-1730	177
BK9500425	101425	177
BK9500425	101 425	177
BK9500425	36.43701.6003	177
BK9500425	36437016003	177
BK9500425	900230	177
BK9500425	B5313	177
BK9500439	890129B	176
BK9500439	B1282	176
BK9500439	99B3128	176
BK9500439	99B-3128	176
BK9500439	40C410	176
BK9500439	40-C41-0	176
BK9500439	940060	176
BK9500439	131 339	176
BK9500439	81437016878	176
BK9500439	81.43701.6878	176
BK9500439	131339	176
BK9500469	32-756-0	177
BK9500469	327560	177
BK9500469	4386001160	177
BK9500469	84-1161	177
BK9500469	81.43701.6782	177
BK9500469	81.43701.6338	177
BK9500469	40A800	177
BK9500469	40-A80-0	177
BK9500469	124610	177
BK9500469	BK9002400	177
BK9500469	T1117	177
BK9500469	890699	177
BK9500469	841161	177
BK9500469	81437016253	177
BK9500469	106469	177
BK9500469	81437016782	177
BK9500469	81437016338	177

Original-Ersatzteilnummer dienen lediglich Vergleichszwecken. Sie dürfen nicht in Lieferscheinen und Rechnungen an die Fahrzeughalter oder Wiederverkäufer erscheinen.

BK Nr.	Referenz Nr.	Page
BK9500469	438 600 116 0	177
BK9500469	940183	177
BK9500469	JHZ5021	177
BK9500469	81.43701.6820	177
BK9500469	81437016820	177
BK9500469	T1184	177
BK9500469	124 610	177
BK9500469	106 469	177
BK9500469	T1077	177
BK9500469	20044	177
BK9500469	81.43701.6253	177
BK9500469	81.43701.6452	177
BK9500469	81437016452	177
BK9500469	940969	177
BK9500469	2723	177
BK9500591	32-312-0	176
BK9500591	81.43701.6630	176
BK9500591	81437016630	176
BK9500591	81437016650	176
BK9500591	890854	176
BK9500591	901172	176
BK9500591	T1208	176
BK9500591	323120	176
BK9500591	170491	176
BK9500591	438 600 189 0	176
BK9500591	940112	176
BK9500591	4146	176
BK9500591	JHX5034	176
BK9500591	170 491	176
BK9500591	81.43701.6650	176
BK9500591	90-1172	176
BK9500591	4386001890	176
BK9500615	JHK5053	173
BK9500615	134641646	173
BK9500615	1-34-641-646	173
BK9500615	8003	173
BK9500615	112 212	173
BK9500615	BK9500616	173
BK9500615	81417226015	173
BK9500615	112212	173
BK9500615	27F18A	173
BK9500615	27-F18-A	173
BK9500615	81.41722.6015	173
BK9500616	112212	173
BK9500616	27F18A	173
BK9500616	27-F18-A	173
BK9500616	81.41722.6015	173
BK9500616	81417226015	173
BK9500616	BK9500615	173
BK9500616	112 212	173
BK9500616	8003	173
BK9500616	1-34-641-646	173
BK9500616	134641646	173
BK9500616	JHK5053	173
BK9500696	131 696	177
BK9500696	81.43702.6100	177
BK9500696	315151	177
BK9500696	315 151	177
BK9500696	900295	177
BK9500696	50-B84-0	177
BK9500696	50B840	177
BK9500696	90-2765	177
BK9500696	T5263	177
BK9500696	83 654	177
BK9500696	83654	177
BK9500696	083654	177
BK9500696	1283742	177
BK9500696	131696	177
BK9500696	81.43701.6905	177
BK9500696	81437016905	177

BK Nr.	Referenz Nr.	Page
BK9500696	81437026100	177
BK9500696	890782	177
BK9500696	902765	177
BK9500696	083 654	177
BK9500843	81.41722.6047	171
BK9500843	81417226031	171
BK9500843	81417226044	171
BK9500843	81417226047	171
BK9500843	895265	171
BK9500843	81.41722.6044	171
BK9500843	81.41722.6031	171
BK9500843	32-B19-0	171
BK9500843	105 843	171
BK9500843	8008	171
BK9500843	JHK5056	171
BK9500843	105843	171
BK9500843	32B190	171
BK9500844	895264	171
BK9500844	81417226046	171
BK9500844	81417226032	171
BK9500844	81.41722.6046	171
BK9500844	81.41722.6032	171
BK9500844	32-B21-0	171
BK9500844	32B210	171
BK9500844	105844	171
BK9500844	JHK5055	171
BK9500844	8007	171
BK9500844	105 844	171
BK9500853	4386000260	176
BK9500853	438 600 322 0	176
BK9500853	4386003220	176
BK9500853	T5043	176
BK9500853	438 600 026 0	176
BK9500853	4386002260	176
BK9500853	438 600 226 0	176
BK9500853	900269	176
BK9500853	40021	176
BK9500853	90-2536	176
BK9500853	JHZ5002	176
BK9500853	90-2044	176
BK9500853	81.43701.6620	176
BK9500853	81.43701.6564	176
BK9500853	112853	176
BK9500853	508731	176
BK9500853	50-873-1	176
BK9500853	81.43701.6584	176
BK9500853	81437016564	176
BK9500853	81437016584	176
BK9500853	81437016620	176
BK9500853	890934	176
BK9500853	902044	176
BK9500853	T5044	176
BK9500853	902536	176
BK9500855	80-2790	170
BK9500855	81.41722.6012	170
BK9500855	81417226009	170
BK9500855	81417226012	170
BK9500855	81417226033	170
BK9500855	81417226037	170
BK9500855	895150	170
BK9500855	CB0106	170
BK9500855	112855	170
BK9500855	802790	170
BK9500855	JHK5049	170
BK9500855	81.41722.6009	170
BK9500855	81.41722.6033	170
BK9500855	81.41722.6037	170
BK9500855	910689	170
BK9500855	27-A98-0	170
BK9500855	27A980	170

BK Nr.	Referenz Nr.	Page
BK9500855	8928	170
BK9500855	112 855	170
BK9500856	81417226034	170
BK9500856	81417226013	170
BK9500856	81.41722.6013	170
BK9500856	80-2791	170
BK9500856	802791	170
BK9500856	112856	170
BK9500856	81.41722.6034	170
BK9500857	890874	178
BK9500857	90-2187	178
BK9500857	JHT5113	178
BK9500857	438 600 174 0	178
BK9500857	125 857	178
BK9500857	7241	178
BK9500857	81437016794	178
BK9500857	81.43701.6794	178
BK9500857	902187	178
BK9500857	T1190	178
BK9500857	125857	178
BK9500857	40B460	178
BK9500857	40-B46-0	178
BK9500857	4386001740	178
BK9500869	40-796-3	178
BK9500869	407963	178
BK9500869	32-153-0	178
BK9500869	321530	178
BK9500869	170507	178
BK9500869	112869	178
BK9500869	902187	178
BK9500869	81.43701.6442	178
BK9500869	81437016444	178
BK9500869	81437016490	178
BK9500869	81437016491	178
BK9500869	81437016695	178
BK9500869	81437016699	178
BK9500869	890812	178
BK9500869	T1028	178
BK9500869	T1029	178
BK9500869	170 507	178
BK9500869	81.43701.6699	178
BK9500869	900270	178
BK9500869	4349	178
BK9500869	JHZ5015	178
BK9500869	2726	178
BK9500869	JHZ5134	178
BK9500869	90-2187	178
BK9500869	81437016442	178
BK9500869	81.43701.6444	178
BK9500869	81.43701.6490	178
BK9500869	81.43701.6695	178
BK9500869	112 323	178
BK9500869	112323	178
BK9500869	112 869	178
BK9500869	81.43701.6456	178
BK9500869	81437016456	178
BK9500869	81.43701.6491	178
BK9500883	81417226050	170
BK9500883	81417226016	170
BK9500883	81.41722.6050	170
BK9500883	81.41722.6016	170
BK9500883	27-B09-0	170
BK9500883	27B090	170
BK9500883	112884	170
BK9500883	8924	170
BK9500883	112 884	170
BK9500883	JHK5046	170
BK9500883	80-2790	170
BK9500883	802790	170
BK9500884	81.43701.6343	178

BK Nr.	Referenz Nr.	Page
BK9500884	81437016326	178
BK9500884	81.43701.6326	178
BK9500884	81437016386	178
BK9500884	81.43701.6386	178
BK9500884	106010	178
BK9500884	106 010	178
BK9500884	81.43701.6572	178
BK9500884	81437016343	178
BK9500884	81.43701.6550	178
BK9500884	81437016550	178
BK9500884	90-1862	178
BK9500884	101892	178
BK9500884	106884	178
BK9500884	81437016572	178
BK9500884	890546B	178
BK9500884	901862	178
BK9500884	B5259	178
BK9500884	106 884	178
BK9500885	900967	176
BK9500885	50-A16-0	176
BK9500885	50A160	176
BK9500885	4429	176
BK9500885	92-1227	176
BK9500885	921227	176
BK9500885	B5260	176
BK9500885	JHB5084	176
BK9500885	106 885	176
BK9500885	81.43701.6573	176
BK9500885	106885	176
BK9500885	81437016450	176
BK9500885	81437016573	176
BK9500885	81437016578	176
BK9500885	890549B	176
BK9500885	81.43701.6578	176
BK9500885	BK6700001	176
BK9500885	81.43701.6450	176
BK9500913	81437026016	175
BK9500913	81437016934	175
BK9500913	81.43701.6934	175
BK9500913	300001	175
BK9500913	8901073	175
BK9500913	T5350	175
BK9500913	50C810	175
BK9500913	50-C81-0	175
BK9500913	81.43702.6016	175
BK9500913	300 001	175
BK9500928	280928	179
BK9500928	50C430	179
BK9500928	50-C43-0	179
BK9500928	81.43701.6904	179
BK9500928	81437016904	179
BK9500928	T5261	179
BK9500928	280 928	179
BK9500928	902764	179
BK9500928	81437026064	179
BK9500928	81.43702.6064	179
BK9500928	81437026099	179
BK9500928	81.43702.6099	179
BK9500928	900297	179
BK9500928	90-2764	179
BK9500980	85417226019	170
BK9500980	85.41722.6019	170
BK9500980	81417226059	170
BK9500980	81.41722.6059	170
BK9500980	290976	170
BK9500980	290 976	170
BK9500980	27-F73-0	170
BK9500980	27F730	170
BK9500980	CB0198	170
BK9500980	JHK5052	170

Original-Ersatzteilnummer dienen lediglich Vergleichszwecken. Sie dürfen nicht in Lieferscheinen und Rechnungen an die Fahrzeughalter oder Wiederverkäufer erscheinen.

BK Nr.	Referenz Nr.	Page
BK9500980	8004	170
BK9500980	20152	170
BK9500993	4386001150	178
BK9500993	32-B42-0	178
BK9500993	32B420	178
BK9500993	101993	178
BK9500993	T1116	178
BK9500993	81.43701.6354	178
BK9500993	81.43701.6365	178
BK9500993	81.43701.6392	178
BK9500993	81.43701.6410	178
BK9500993	81437016354	178
BK9500993	81437016365	178
BK9500993	81437016392	178
BK9500993	81437016410	178
BK9500993	84-1160	178
BK9500993	841160	178
BK9500993	438 600 115 0	178
BK9500993	JHZ5071	178
BK9500993	380012126576	178
BK9500993	81.43701.6349	178
BK9500993	81437016349	178
BK9500993	101 993	178
BK9500993	106145	178
BK9500993	106 145	178
BK9500993	613 413 031	178
BK9500993	613413031	178
BK9500993	106096	178
BK9500993	106 096	178
BK9500993	32-B43-0	178
BK9500993	32B430	178
BK9506077	40-D51-0	180
BK9506077	81.43702.6077	180
BK9506077	81437026002	180
BK9506077	81437026077	180
BK9506077	881730	180
BK9506077	40D510	180
BK9506077	311478	180
BK9506077	311 478	180
BK9506077	T1320	180
BK9506077	940191	180
BK9506077	81.43702.6002	180
BK9506077	8901040	180
BK9506077	88-1730	180
BK9700032	500059770	261
BK9700032	500697757	261
BK9700032	8.383.292.000 B	261
BK9700032	8.383.292.000	261
BK9700032	8.383.318.000	261
BK9700032	805600	261
BK9700032	500059768	261
BK9700032	42102947	261
BK9700032	42102099	261
BK9700032	42102097	261
BK9700032	3482083041	261
BK9700032	3482083032	261
BK9700032	1904751	261
BK9700032	143020310	261
BK9700032	1329549R	261
BK9700032	805724	261
BK9700032	805827	261
BK9700032	8383318000	261
BK9700032	8383292000	261
BK9700032	8383292000B	261
BK9700032	81303059194	261
BK9700032	81303059193	261
BK9700032	81303059191	261
BK9700032	81303059166	261
BK9700032	81303050194	261
BK9700032	81303050193	261

BK Nr.	Referenz Nr.	Page
BK9700032	81303050191	261
BK9700032	81303050182	261
BK9700032	81303050179	261
BK9700032	81.30000.6602	261
BK9700032	81.30000.6601	261
BK9700032	N1011009971	261
BK9700032	1329549	261
BK9700032	3482 083 032	261
BK9700032	81.30305.0165	261
BK9700032	81.30305.0158	261
BK9700032	81.30305.0139	261
BK9700032	81.30305.0138	261
BK9700032	81303050166	261
BK9700032	81303050165	261
BK9700032	81303050158	261
BK9700032	81303050139	261
BK9700032	81303050138	261
BK9700032	1829974R	261
BK9700032	81.30000.6587	261
BK9700032	81300006587	261
BK9700032	81.30000.6600	261
BK9700032	81300006600	261
BK9700032	81.30305.0179	261
BK9700032	81.30305.0182	261
BK9700032	1329549A	261
BK9700032	1204205R	261
BK9700032	1204205	261
BK9700032	1204205A	261
BK9700032	01904779	261
BK9700032	01904752	261
BK9700032	01904751	261
BK9700032	81300006602	261
BK9700032	81300006601	261
BK9700032	81.30305.0191	261
BK9700032	81.30305.0193	261
BK9700032	81.30305.0194	261
BK9700032	81.30305.9191	261
BK9700032	81.30305.9193	261
BK9700032	81.30305.9194	261
BK9700105	5031-335	259
BK9700105	5031335	259
BK9700105	5031-33508	259
BK9700105	503133508	259
BK9700105	5030-105	259
BK9700105	5030105	259
BK9700105	5000559741	259
BK9700105	5000559741	259
BK9700105	376490	259
BK9700105	1878000105	259
BK9700105	1878 000 105	259
BK9700105	1861494149	259
BK9700105	558111	259
BK9700105	661066	259
BK9700105	81303010134	259
BK9700105	81.30301.9134	259
BK9700105	81.30301.0134	259
BK9700105	751952R	259
BK9700105	751952	259
BK9700105	751952A	259
BK9700105	740790	259
BK9700105	740790A	259
BK9700105	740789R	259
BK9700105	740789	259
BK9700105	740789A	259
BK9700105	81303019134	259
BK9700105	1861494146	259
BK9700105	1861494140	259
BK9700105	0102500003	259
BK9700105	0072501003	259
BK9700105	0062509003	259

BK Nr.	Referenz Nr.	Page
BK9700105	0052506403	259
BK9700105	0052505703	259
BK9700105	0052504303	259
BK9700105	0032507403	259
BK9700105	0032500903	259
BK9700105	0032500603	259
BK9700105	0022509803	259
BK9700105	0022509703	259
BK9700105	0122506903	259
BK9700105	0751952	259
BK9700105	1331326A	259
BK9700105	1861494133	259
BK9700105	1861460138	259
BK9700105	165497	259
BK9700105	1395699R	259
BK9700105	1395699	259
BK9700105	1395699A	259
BK9700105	1347696R	259
BK9700105	1347696	259
BK9700105	1347696A	259
BK9700105	1331326R	259
BK9700105	1331326	259
BK9700461	81.30305.0232	261
BK9700461	81.30305.9206	261
BK9700461	81.30305.9232	261
BK9700461	81303050206	261
BK9700461	81303050209	261
BK9700461	81303050224	261
BK9700461	81303050232	261
BK9700461	81303059232	261
BK9700461	81.30305.0224	261
BK9700461	81.30305.0209	261
BK9700461	81.30305.0206	261
BK9700461	136 0212 20	261
BK9700461	136021220	261
BK9700461	3482 000 461	261
BK9700461	3482 125 533	261
BK9700461	3482000461	261
BK9700461	3482125533	261
BK9700461	80303059206	261
BK9700461	80303059232	261
BK9700467	81303059233	261
BK9700467	81303050233	261
BK9700467	81.30305.9233	261
BK9700467	81.30305.0233	261
BK9700467	3482000467	261
BK9700467	3482 000 467	261
BK9700467	140021510	261
BK9700467	140 0215 10	261
BK9701131	81303010440	259
BK9701131	81.30301.0583	259
BK9701131	81.30301.0582	259
BK9701131	81.30301.0509	259
BK9701131	81.30301.0500	259
BK9701131	81.30301.0440	259
BK9701131	806449	259
BK9701131	81303010500	259
BK9701131	81303010509	259
BK9701131	81303010582	259
BK9701131	81303010583	259
BK9701131	8383336000C	259
BK9701131	8383336000	259
BK9701131	8383350000	259
BK9701131	81300006602	259
BK9701131	81.30000.6602	259
BK9701131	8.383.350.000	259
BK9701131	8.383.336.000	259
BK9701131	8.383.336.000 C	259
BK9701131	018 250 94 03	259
BK9701131	0182509403	259

BK Nr.	Referenz Nr.	Page
BK9701131	019 250 66 03	259
BK9701131	0192506603	259
BK9701131	020 250 58 03	259
BK9701131	0202505803	259
BK9701131	1140537	259
BK9701131	1862 441 131	259
BK9701131	1862441131	259
BK9701131	52RS020390	259
BK9701131	343014510	259
BK9701131	343 0145 10	259
BK9701131	267748	259
BK9701131	239354	259
BK9701131	1878080034	259
BK9701131	1878 080 034	259
BK9701239	632100340	261
BK9701239	632100240	261
BK9701239	632 100 340	261
BK9701239	632 100 240	261
BK9701239	3502507004	261
BK9701239	350 250 70 04	261
BK9701239	0890-589	261
BK9701239	8.383.146.000 C	261
BK9701239	8.383.146.000 C	261
BK9701239	8.383.146.000	261
BK9701239	8.383.146.000	261
BK9701239	81.30305.9111	261
BK9701239	81303059111	261
BK9701239	8383146000C	261
BK9701239	8383146000C	261
BK9701239	8383146000	261
BK9701239	8383146000	261
BK9701239	0890589	261
BK9701239	0890 589	261
BK9701239	1882 301 239	261
BK9701239	1882301239	261
BK9701239	001301239	261
BK9701239	002 250 32 04	261
BK9701239	002 250 41 04	261
BK9701239	002 250 99 04	261
BK9701239	0022503204	261
BK9701239	0022504104	261
BK9701239	0022509904	261
BK9701239	003 250 00 04	261
BK9701239	0032507004	261
BK9701239	0032504104	261
BK9701239	0032502604	261
BK9701239	0032500004	261
BK9701239	003 250 70 04	261
BK9701239	003 250 41 04	261
BK9701239	003 250 26 04	261
BK9703113	81.30305.0166	261
BK9703113	81303019166	261
BK9703113	8383254000	261
BK9703113	8383339000	261
BK9703113	8383339000	261
BK9703113	ACU 9332	261
BK9703113	81303050166	261
BK9703113	81.30301.9166	261
BK9703113	8.383.339.000	261
BK9703113	8.383.339.000	261
BK9703113	143 0233 10	261
BK9703113	143023310	261
BK9703113	193853	261
BK9703113	3482 083 113	261
BK9703113	3482083113	261
BK9703113	500059778	261
BK9703113	8.383.254.000	261
BK9704832	81303010325	259
BK9704832	81303010326	259
BK9704832	81303010327	259

Original-Ersatzteilnummer dienen lediglich Vergleichszwecken. Sie dürfen nicht in Lieferscheinen und Rechnungen an die Fahrzeughalter oder Wiederverkäufer erscheinen.

BK Nr.	Referenz Nr.	Page
BK9704832	81303010360	259
BK9704832	81303010366	259
BK9704832	81303010383	259
BK9704832	81303010390	259
BK9704832	81303010391	259
BK9704832	81303010407	259
BK9704832	81303010408	259
BK9704832	81303010419	259
BK9704832	81303010323	259
BK9704832	81303010322	259
BK9704832	81303010289	259
BK9704832	81303010217	259
BK9704832	81303010218	259
BK9704832	81303010219	259
BK9704832	81303010220	259
BK9704832	81303010222	259
BK9704832	81303010223	259
BK9704832	81303010224	259
BK9704832	81303010225	259
BK9704832	81303010256	259
BK9704832	81303010257	259
BK9704832	81303010258	259
BK9704832	81303010441	259
BK9704832	81303010464	259
BK9704832	81303016099	259
BK9704832	81303019322	259
BK9704832	81303019325	259
BK9704832	81303019327	259
BK9704832	81303019360	259
BK9704832	81303019407	259
BK9704832	81303019419	259
BK9704832	81303019487	259
BK9704832	81303019505	259
BK9704832	81303019569	259
BK9704832	81303019627	259
BK9704832	81303010628	259
BK9704832	81303010627	259
BK9704832	81303010487	259
BK9704832	81303010501	259
BK9704832	81303010502	259
BK9704832	81303010504	259
BK9704832	81303010505	259
BK9704832	81303010521	259
BK9704832	81303010569	259
BK9704832	81303010574	259
BK9704832	81303010578	259
BK9704832	81303010588	259
BK9704832	81303010622	259
BK9704832	93155716	259
BK9704832	0501311807	259
BK9704832	343014410	259
BK9704832	42022207	259
BK9704832	5010613657	259
BK9704832	7421076710	259
BK9704832	806205	259
BK9704832	807506	259
BK9704832	807534	259
BK9704832	807734	259
BK9704832	81.30301.0222	259
BK9704832	81.30301.0223	259
BK9704832	81.30301.0224	259
BK9704832	1878634028	259
BK9704832	1878634028145	259
BK9704832	1862217032	259
BK9704832	1862217033	259
BK9704832	1862217235	259
BK9704832	1862217335	259
BK9704832	1862226132	259
BK9704832	1862441131200	259
BK9704832	1878 004 832	259

BK Nr.	Referenz Nr.	Page
BK9704832	1878004832	259
BK9704832	1878031033	259
BK9704832	1878037834	259
BK9704832	1878080037205	259
BK9704832	81.30301.0225	259
BK9704832	81.30301.0256	259
BK9704832	81.30301.0569	259
BK9704832	81.30301.0574	259
BK9704832	81.30301.0578	259
BK9704832	81.30301.0588	259
BK9704832	81.30301.0622	259
BK9704832	81.30301.0627	259
BK9704832	81.30301.6099	259
BK9704832	81.30301.9407	259
BK9704832	81.30301.9569	259
BK9704832	81.30301.9627	259
BK9704832	81255050794	259
BK9704832	81.30301.0521	259
BK9704832	81.30301.0464	259
BK9704832	81.30301.0441	259
BK9704832	81.30301.0257	259
BK9704832	81.30301.0258	259
BK9704832	81.30301.0289	259
BK9704832	81.30301.0322	259
BK9704832	81.30301.0323	259
BK9704832	81.30301.0325	259
BK9704832	81.30301.0327	259
BK9704832	81.30301.0360	259
BK9704832	81.30301.0366	259
BK9704832	81.30301.0407	259
BK9704832	81.30301.0408	259
BK9706131	81303010524	260
BK9706131	81303010378	260
BK9706131	81.30301.9557	260
BK9706131	81.30301.9378	260
BK9706131	81303010557	260
BK9706131	81303010558	260
BK9706131	81303010601	260
BK9706131	81303010615	260
BK9706131	81303019378	260
BK9706131	81303019557	260
BK9706131	81.30301.0615	260
BK9706131	81.30301.0601	260
BK9706131	1862 506 131	260
BK9706131	1862506131	260
BK9706131	1878 046 631	260
BK9706131	1878046631	260
BK9706131	340 001 610	260
BK9706131	340 0016 10	260
BK9706131	81.30301.0378	260
BK9706131	81.30301.0524	260
BK9706131	81.30301.0557	260
BK9706131	81.30301.0558	260
BK9708037	81.30301.9549	259
BK9708037	81.30301.9548	259
BK9708037	81.30301.9534	259
BK9708037	81.30301.9533	259
BK9708037	81.30301.9567	259
BK9708037	81303010352	259
BK9708037	81303010420	259
BK9708037	81303010460	259
BK9708037	81303010465	259
BK9708037	81303010476	259
BK9708037	81303010496	259
BK9708037	81.30301.9514	259
BK9708037	81.30301.9506	259
BK9708037	81.30301.0534	259
BK9708037	81.30301.0547	259
BK9708037	81.30301.0548	259
BK9708037	81.30301.0549	259

BK Nr.	Referenz Nr.	Page
BK9708037	81.30301.0567	259
BK9708037	81.30301.0623	259
BK9708037	81.30301.0626	259
BK9708037	81.30301.0636	259
BK9708037	81.30301.9465	259
BK9708037	81.30301.9476	259
BK9708037	81.30301.9496	259
BK9708037	81303010503	259
BK9708037	81303010506	259
BK9708037	81303019476	259
BK9708037	81303019496	259
BK9708037	81303019506	259
BK9708037	81303019514	259
BK9708037	81303019533	259
BK9708037	81303019534	259
BK9708037	81303019548	259
BK9708037	81303019549	259
BK9708037	81303019567	259
BK9708037	Q8.383.286.0000	259
BK9708037	81303019465	259
BK9708037	81303010636	259
BK9708037	81303010626	259
BK9708037	81303010507	259
BK9708037	81303010511	259
BK9708037	81303010514	259
BK9708037	81303010533	259
BK9708037	81303010534	259
BK9708037	81303010547	259
BK9708037	81303010548	259
BK9708037	81303010549	259
BK9708037	81303010567	259
BK9708037	81303010623	259
BK9708037	Q83832860000	259
BK9708037	81.30301.0533	259
BK9708037	0072505803	259
BK9708037	0152502303	259
BK9708037	0162501703	259
BK9708037	0162501803	259
BK9708037	0162504303	259
BK9708037	0162504403	259
BK9708037	0182507803	259
BK9708037	0182509303	259
BK9708037	019 250 34 03	259
BK9708037	0192500803	259
BK9708037	0192503403	259
BK9708037	0152500203	259
BK9708037	0142508403	259
BK9708037	014 250 84 03	259
BK9708037	0072505903	259
BK9708037	0092502103	259
BK9708037	0092503103	259
BK9708037	0112500603	259
BK9708037	0122501403	259
BK9708037	0122501503	259
BK9708037	0132502003	259
BK9708037	0132502103	259
BK9708037	0132503003	259
BK9708037	0132503903	259
BK9708037	0192506803	259
BK9708037	020 250 57 03	259
BK9708037	807507	259
BK9708037	81.30301.0420	259
BK9708037	81.30301.0460	259
BK9708037	81.30301.0465	259
BK9708037	81.30301.0476	259
BK9708037	81.30301.0496	259
BK9708037	81.30301.0503	259
BK9708037	81.30301.0506	259
BK9708037	81.30301.0507	259
BK9708037	81.30301.0511	259

BK Nr.	Referenz Nr.	Page
BK9708037	81.30301.0514	259
BK9708037	343011610	259
BK9708037	1878080037	259
BK9708037	0202505703	259
BK9708037	0202505703	259
BK9708037	1440715	259
BK9708037	1614294	259
BK9708037	1689145	259
BK9708037	1689145R	259
BK9708037	1813472	259
BK9708037	1862519243	259
BK9708037	1862519259	259
BK9708037	1878 080 037	259
BK9708037	1878065531	259
BK9709331	81.30301.9492	259
BK9709331	81.30301.0556	259
BK9709331	81.30301.0529	259
BK9709331	81.30301.0520	259
BK9709331	81.30301.0492	259
BK9709331	81303010470	259
BK9709331	81303010490	259
BK9709331	81303010491	259
BK9709331	81303010492	259
BK9709331	81303010520	259
BK9709331	81303010529	259
BK9709331	81303010556	259
BK9709331	81303019492	259
BK9709331	81.30301.0491	259
BK9709331	81.30301.0490	259
BK9709331	81.30301.0470	259
BK9709331	1400510	259
BK9709331	1409 478	259
BK9709331	1409478	259
BK9709331	1409478R	259
BK9709331	1878 047 333	259
BK9709331	1878 063 531	259
BK9709331	1878 079 331	259
BK9709331	1878047333	259
BK9709331	336001210	259
BK9709331	336 0012 10	259
BK9709331	1879929R	259
BK9709331	1878079331	259
BK9709331	1878063531	259
BK980002RB	BK920003RB	212
BK980002RB	3151 067 032	212
BK980002RB	5000807806	212
BK980002RB	500031620	212
BK980002RB	3151067032	212
BK980002RB	3151067002	212
BK980002RB	81305500056	212
BK980002RB	81.30550.0056	212
BK980003RB	5001001622	211
BK980003RB	5800207033	211
BK980003RB	81.30000.6336	211
BK980003RB	81.30550.0043	211
BK980003RB	81.30550.0054	211
BK980003RB	3151 067 031	211
BK980003RB	3151067001	211
BK980003RB	500025620	211
BK980003RB	3151067031	211
BK980003RB	BK920004RB	211
BK980003RB	HV19232	211
BK980003RB	81300006336	211
BK980003RB	81305500043	211
BK980003RB	81305500054	211
BK980003RB	HV1/9232	211
BK980003RB	3151067031	211
BK980004RB	81.30550.0035	211
BK980004RB	81.30550.0049	211
BK980004RB	81305500035	211

Original-Ersatzteilnummer dienen lediglich Vergleichszwecken. Sie dürfen nicht in Lieferscheinen und Rechnungen an die Fahrzeughalter oder Wiederverkäufer erscheinen.

BK Nr.	Referenz Nr.	Page
BK980004RB	81305500049	211
BK980004RB	358511	211
BK980004RB	BK940008RB	211
BK980004RB	8.383.189.000	211
BK980004RB	8.383.189.000	211
BK980004RB	500026520	211
BK980004RB	0113365	211
BK980004RB	0001141035	211
BK980004RB	113365	211
BK980004RB	3151007303	211
BK980004RB	3151101031	211
BK980004RB	42063184	211
BK980006RB	42003397	212
BK980006RB	42003396	212
BK980006RB	3151199002	212
BK980006RB	3151199001	212
BK980006RB	3151153001	212
BK980006RB	3151015301	212
BK980006RB	42061921	212
BK980006RB	5000058221	212
BK980006RB	500008321	212
BK980006RB	5000240864	212
BK980006RB	5000613650	212
BK980006RB	5000677075	212
BK980006RB	5000809155	212
BK980006RB	500090820	212
BK980006RB	BK920010RB	212
BK980006RB	3151015101	212
BK980006RB	279810	212
BK980006RB	81.30550.0032	212
BK980006RB	1267988	212
BK980006RB	BK940003RB	212
BK980006RB	81305500060	212
BK980006RB	BK930006RB	212
BK980006RB	81.30550.0044	212
BK980006RB	81.30550.0060	212
BK980006RB	81305500032	212
BK980006RB	81305500044	212
BK980006RB	5001866623	212
BK980006RB	685611	212
BK980006RB	6856112	212
BK980006RB	659320	212
BK980006RB	5516021267	212
BK980006RB	514454	212
BK980006RB	5001866625	212
BK980007RB	81305500041	211
BK980007RB	81305500026	211
BK980007RB	81.30550.0072	211
BK980007RB	81.30550.0026	211
BK980007RB	5160521610	211
BK980007RB	500093920	211
BK980007RB	81305500050	211
BK980007RB	81305500072	211
BK980007RB	81305506019	211
BK980007RB	BK920011RB	211
BK980007RB	BK930005RB	211
BK980007RB	BK940004RB	211
BK980007RB	X4155253	211
BK980007RB	3151000395	211
BK980007RB	500067520	211
BK980007RB	5000456367	211
BK980007RB	BK920006RB	211
BK980007RB	01261558	211
BK980007RB	01398598	211
BK980007RB	02440924	211
BK980007RB	03428017	211
BK980007RB	1851117201	211
BK980007RB	3151023101	211
BK980007RB	3151057001	211
BK980007RB	5000251362	211

BK Nr.	Referenz Nr.	Page
BK980007RB	42003834	211
BK980007RB	42003823	211
BK980007RB	3151274831	211
BK980007RB	3151157001	211
BK980007RB	3151066032	211
BK9900011	81.39106.6862	220
BK9900011	81391066862	220
BK9900031	81393836085	220
BK9900031	81.39383.6085	220
BK9900087	81391066856	221
BK9900087	BK9900308	221
BK9900087	81391066794	221
BK9900087	81.39106.6856	221
BK9900098	0687450311590	219
BK9900098	81.39333.6144	219
BK9900098	81393336144	219
BK9900108	81393256058	223
BK9900108	81.39325.6058	223
BK9900112	81.39385.6124	221
BK9900112	81393856124	221
BK9900118	81.39325.6118	223
BK9900118	81393256118	223
BK9900118	98448972	223
BK9900118	98487746	223
BK9900119	81393926038	222
BK9900119	81.39392.6038	222
BK9900134	81.39385.6085	220
BK9900134	81393856085	220
BK9900152	81.39335.6110	221
BK9900152	81393356110	221
BK9900154	81393356208	222
BK9900154	81.39335.6208	222
BK9900178	81.39383.6178	278
BK9900178	81393836178	278
BK9900203	TKUV93	427
BK9900203	TKUV9/3	427
BK9900203	81974010581	427
BK9900203	81.97401.0581	427
BK9900204	TKUV1436	427
BK9900204	TKUV14/3,6	427
BK9900204	81974700098	427
BK9900204	81.97470.0098	427
BK9900205	8HL717962-021	427
BK9900205	8HL717962021	427
BK9900205	81974010627	427
BK9900205	81.97401.0627	427
BK9900205	7781999592	427
BK9900205	50266492	427
BK9900205	099871101	427
BK9900205	099871099	427
BK9900205	099871095	427
BK9900205	099871065	427
BK9900205	099871006	427
BK9900206	81.97401.0589	427
BK9900206	81974010589	427
BK9900206	948211	427
BK9900206	TKUV40/5	427
BK9900206	TKUV405	427
BK9900206	7400948211	427
BK9900206	7400948210	427
BK9900206	5003085015	427
BK9900206	5003085015	427
BK9900206	42099097	427
BK9900206	42099096	427
BK9900206	42099076	427
BK9900206	0029972490	427
BK9900207	81.97470.0089	427
BK9900207	815363	427
BK9900207	81974700085	427
BK9900207	81974700086	427

BK Nr.	Referenz Nr.	Page
BK9900207	81974700088	427
BK9900207	81974700089	427
BK9900207	81.97470.0088	427
BK9900207	81.97470.0086	427
BK9900207	001 997 84 90	427
BK9900207	0019978490	427
BK9900207	0059971590	427
BK9900207	0659160031	427
BK9900207	5003085018	427
BK9900207	81.97470.0085	427
BK9900208	TKUV305	427
BK9900208	TKUV30/5	427
BK9900208	81974010872	427
BK9900208	81.97401.0872	427
BK9900208	5063346050	427
BK9900208	0049970290	427
BK9900208	0019978390	427
BK9900270	81393056050	222
BK9900270	81393256050	222
BK9900270	BK9900670	222
BK9900270	81.39325.6050	222
BK9900270	81.39305.6050	222
BK9900273	81393256058	222
BK9900273	81393056058	222
BK9900273	81.39305.6058	222
BK9900290	81.39325.6102	219
BK9900290	81393256102	219
BK9900308	81.39106.6794	221
BK9900308	BK9900087	221
BK9900308	81391066794	221
BK9900308	81391066856	221
BK9900318	81393256072	223
BK9900318	81.39325.6072	223
BK9900329	81.39383.6074	220
BK9900329	81393836074	220
BK9900423	81393246070	223
BK9900423	BK9900525	223
BK9900423	81393126070	223
BK9900423	81.39324.6070	223
BK9900423	81.39312.6070	223
BK9900441	81391066855	220
BK9900441	81.39106.6793	220
BK9900500	U427	226
BK9900500	U428	226
BK9900500	U887	226
BK9900500	U965	226
BK9900500	VKUA481354	226
BK9900500	1250299	226
BK9900500	1288224	226
BK9900500	1291683	226
BK9900500	133072	226
BK9900500	133088	226
BK9900500	133188	226
BK9900500	133189	226
BK9900500	1435562	226
BK9900500	1451320	226
BK9900500	MCP270	226
BK9900500	BK9900783	226
BK9900500	42533783	226
BK9900500	42534500	226
BK9900500	5000816506	226
BK9900500	7687400600050	226
BK9900500	7687400600070	226
BK9900500	81.39108.6050	226
BK9900500	8120967	226
BK9900500	81393746001	226
BK9900500	9982407	226
BK9900500	9981618	226
BK9900500	934034	226
BK9900500	93192881	226

BK Nr.	Referenz Nr.	Page
BK9900500	93191198	226
BK9900500	93160516	226
BK9900509	81.36402.6509	351
BK9900509	81364026509	351
BK9900511	81364026511	350
BK9900511	81.36402.6511	350
BK9900513	0687450411590	219
BK9900513	81393836168	219
BK9900513	BK9900513D	219
BK9900513D	0687450411590	224
BK9900513D	BK9900513	224
BK9900513D	81393836168	224
BK9900525	81393246070	219
BK9900525	81393126070	219
BK9900525	81.39324.6070	219
BK9900525	81.39312.6070	219
BK9900525	BK9900423	219
BK9900584	81.39324.6068	219
BK9900584	81393246068	219
BK9900670	BK9900270	222
BK9900670	81393256050	222
BK9900670	81393056050	222
BK9900670	81.39305.6050	222
BK9900670	81.39325.6050	222
BK9900692	81.39392.6037	221
BK9900692	81393856116	221
BK9900692	81393926037	221
BK9900727	81.39325.6124	219
BK9900743	81.39385.6074	220
BK9900743	81393856074	220
BK9900808	81393226058	222
BK9900808	81393026058	222
BK9900808	81.39302.6058	222
BK9900916	81.39324.6156	223
BK9900916	81393246156	223
BK9900982	81.39335.6178	221
BK9900982	81393356178	221
BK9901075	81364026328	350
BK9901075	81364026322	350
BK9901075	81.36402.6322	350
BK9901083	81.36402.6323	350
BK9901083	81364026323	350
BK9906082	81393246082	223
BK9912400	1696194	426
BK9912400	1698229	426
BK9912400	1904292	426
BK9912400	20400028	426
BK9912400	352007	426
BK9912400	5001831507	426
BK9912400	69877	426
BK9912400	81271030017	426
BK9912400	81271030024	426
BK9912400	3985719	426
BK9912400	1321443	426
BK9912400	125-24EC-4K	426
BK9912400	1128281	426
BK9912400	BK9912500	426
BK9912400	81271030029	426
BK9912400	81271030047	426
BK9912400	81271030053	426
BK9912400	81271030055	426
BK9912400	A5000559268	426
BK9912400	093 199 125	426
BK9912400	093199125	426
BK9912400	100-24EC-4K	426
BK9912400	1112861	426
BK9912500	1698229	426
BK9912500	1904292	426
BK9912500	20400028	426
BK9912500	352007	426

Original-Ersatzteilnummer dienen lediglich Vergleichszwecken. Sie dürfen nicht in Lieferscheinen und Rechnungen an die Fahrzeughalter oder Wiederverkäufer erscheinen.

BK Nr.	Referenz Nr.	Page
BK9912500	5001831507	426
BK9912500	69877	426
BK9912500	1696194	426
BK9912500	1321443	426
BK9912500	125-24EC-4K	426
BK9912500	1128281	426
BK9912500	1112861	426
BK9912500	100-24EC-4K	426
BK9912500	093199125	426
BK9912500	093 199 125	426
BK9912500	81271030017	426
BK9912500	81271030024	426
BK9912500	BK9912400	426
BK9912500	3985719	426
BK9912500	A5000559268	426
BK9912500	81271030055	426
BK9912500	81271030053	426
BK9912500	81271030047	426
BK9912500	81271030029	426
BK9912500	01904292	426
BK9912500	5001831507	426
BK9912500	81.27103.0055	426
BK9912500	81.27103.0053	426
BK9912500	81.27103.0047	426
BK9912500	81.27103.0029	426
BK9912500	81.27103.0024	426
BK9912500	81.27103.0017	426
BK9912600	20816210	426
BK9912600	1742941	426
BK9912600	1694655	426
BK9912600	1680977	426
BK9912600	1381-90030300	426
BK9912600	093199195	426
BK9912600	81271036002	426
BK9912600	81271036001	426
BK9912600	81271036000	426
BK9912600	7485114715	426
BK9912600	5001867410	426
BK9925012AS	81.30715.6083	253
BK9931407SG	BK9931408SG	297
BK9931407SG	81495030015	297
BK9931407SG	10903514	297
BK9931407SG	0019890851	297
BK9931407SG	001989085110	297
BK9931408SG	001 989 08 51	297
BK9931408SG	BK9931407SG	297
BK9931408SG	81495030015	297
BK9931408SG	10903514	297
BK9931408SG	0019890851	297
BK9931408SG	001989085110	297

BK Nr.	Referenz Nr.	Page

BK Nr.	Referenz Nr.	Page

BK Nr.	Referenz Nr.	Page

Original-Ersatzteilnummer dienen lediglich Vergleichszwecken. Sie dürfen nicht in Lieferscheinen und Rechnungen an die Fahrzeughalter oder Wiederverkäufer erscheinen.