BERGKRAFT

КАТАЛОГ ТОВАРОВ

2015

PRODUKTKATALOG

Каталог от 2015/10/09 10:39

Выбранные производители: SCANIA.

Выбранные товары: 981

BERGKRAFT™ это регистрированный торговый знак компании Lager Industrieller Service und Logistik GmbH.

Ни одна часть этого каталога не может быть скопирована или воспроизведена без разрешения владельца торгового знака. Оригинальные номера указаны только для сравнения. Они не должны использоваться в счетах или накладных, которые выставляются владельцам транспорта или прицепов.

Информация в данном каталоге тщательно собрана со всеми имеющимися у нас сведениями. За убытки, связанные с ошибками в каталоге, мы не можем нести какую-либо ответственность. Технические изменения допускаются даже без предварительного уведомления.

PRODUKTKATALOG

01 Тормозной вал

01.010 Тормозной вал..... 1
01.030 Тормозная трещотка..... 8
01.040 Тормозная трещотка, комплектующие..... 9
01.050 Тормозные накладки дискового тормоза..... 10
01.070 Тормозной шланг..... 12
01.090 Тормозные колодки, комплектующие..... 13
01.100 Регулятор тормозных сил..... 14
01.120 Суппорт тормозного механизма, комплектующие..... 17
01.130 Тормоз-замедлитель..... 19

02 Ремкомплект шкворня

02.010 Ремкомплект шкворня..... 21
02.040 Реактивная тяга и комплектующие..... 24
02.060 рулевые тяги..... 29
02.070 Поперечная рулевая тяга и комплектующие..... 32
02.080 Ремкомплект..... 35
02.090 Стабилизатор и комплектующие..... 37
02.100 Рулевой механизм, гидравлика и комплектующие..... 39

03 Клапаны и комплектующие

03.010 Клапаны и комплектующие..... 48
03.020 Прокладки..... 49
03.030 Регулятор давления..... 50
03.040 Компрессор..... 54
03.050 Компрессор, комплектующие..... 61
03.070 Мембранный пневмоцилиндр, тормозной цилиндр с пружинным энергоаккумулятором, комплектующие 66
03.080 Соединительная головка..... 67
03.090 Осушитель воздуха и комплектующие..... 71
03.100 Пусковой клапан..... 73
03.110 Ремкомплект..... 74
03.130 Пневматика тормозной системы и комплектующие, ABS, ESP,EPB.. 80
03.140 Пневмоаккумулятор, баки и комплектующие..... 81

04 Амортизатор кабины

04.010 Амортизатор кабины..... 85
04.020 Амортизатор..... 90
04.030 Амортизатор, комплектующие..... 91
04.040 Рессорная подвеска и комплектующие..... 92
04.080 Палец ушка рессоры..... 94
04.090 Листовая рессора, параболическая ресоора и комплектующие.... 101
04.100 Пневматическая подвеска, клапаны и комплектующие..... 106

05 Выхлопная труба

05.030 Подвеска выхлопа..... 107
05.040 Выжимной подшипник и комплектующие..... 109
05.070 Карданный вал..... 110
05.080 Поликлиновой ремень, ремённый привод и комплектующие..... 112
05.100 Карданный шарнир..... 113
05.110 Радиатор и комплектующие..... 123
05.120 Главный цилиндр привода сцепления и комплектующие..... 125
05.130 Рабочий цилиндр привода сцепления и комплектующие..... 128
05.150 Диск сцепления..... 129
05.160 Нажимной диск сцепления..... 130

Оригинальные номера запчастей используются только для сравнения.
Они не должны использоваться на упаковочных листах, счетах или накладных, которые выставляются владельцам или перепродавцам.

05.180 Водяной насос..... 132
05.190 Водяной насос, комплектующие..... 137
05.210 Шланг для наполнения воздухом..... 138
05.220 Подшипник карданного вала и комплектующие..... 139
05.230 Подшипник мотора и коробки передач..... 141
05.250 Зубчатый обод..... 142
05.260 Разное..... 143
05.270 Топливная система, комплектующие..... 144
05.280 Электрооборудование двигателя и электроника..... 145
05.290 Переключение передач, привод, комплектующие..... 147
05.310 Прокладки и уплотнительные кольца..... 148
05.320 Зубчатая передача, главная передача, комплектующие..... 149
05.330 Система смазки двигателя и комплектующие..... 150
05.340 Кондиционер и комплектующие..... 151

06 Ступица колеса и комплектующие

06.010 Ступица колеса и комплектующие..... 153
06.020 Комплекты подшипников ступицы колеса..... 154
06.030 подшипники..... 161
06.040 Уплотнение вала..... 162
06.060 Крепление колеса и комплектующие..... 165

07 Ремкомплект и комплектующие опорной системы кабины водителя

07.010 Ремкомплект и комплектующие опорной системы кабины водителя. 168
07.040 Педальная накладка..... 169
07.070 Система опрокидывания кабины и комплектующие..... 177
07.080 Навесные элементы и комплектующие..... 178
07.090 Освещение, электроника и комплектующие..... 182
07.100 Амортизатор газовый капота..... 183

08 Воздушный фильтр салона

08.010 Воздушный фильтр салона..... 184
08.020 Масляный фильтр..... 186
08.030 Топливный фильтр..... 188
08.050 Комплектующие..... 189
08.060 Воздушный фильтр..... 192

09 Зеркала

09.020 Стёкла..... 193

11 Смазка для подшипников качения

11.020 Стеклоочиститель..... 196
11.030 Диск тахографа..... 197
11.040 Крепление, винтовое соединиение..... 199

12 Разное

12.001 Крепление, винтовое соединиение..... 202

PRODUKTKATALOG

Оригинальные номера запчастей используются только для сравнения.
Они не должны использоваться на упаковочных листах, счетах или накладных, которые выставляются владельцам или перепродавцам.

01.010

Тормозной вал

BK8200352 Вал тормозной (левый)

SCANIA 330655

OEM Ref. Nr.	1342747
OEM/OES/Fahrzeugtyp	SCANIA
L x B x H	
Gewicht	0.000

L=746mm, Scania SerieP,G,R,T / Serie 4

BK8200353 Вал тормозной (правый)

SCANIA 330656

OEM Ref. Nr.	1342748
OEM/OES/Fahrzeugtyp	SCANIA
L x B x H	
Gewicht	0.000

L=746mm, Scania SerieP,G,R,T / Serie 4

BK8200356 Вал тормозной (левый)

SCANIA 330653

OEM Ref. Nr.	1342745
OEM/OES/Fahrzeugtyp	SCANIA
L x B x H	
Gewicht	0.000

Вал тормозной (левый)

BK8200357 Вал тормозной (правый)

SCANIA 330654

OEM Ref. Nr.	1342746
OEM/OES/Fahrzeugtyp	SCANIA
L x B x H	
Gewicht	0.000

L=746mm, Scania SerieP,G,R,T / Serie 4

Оригинальные номера запчастей используются только для сравнения.
Они не должны использоваться на упаковочных листах, счетах или накладных, которые выставляются владельцам или перепродавцам.

01.030

Тормозная трещотка

BK390720 Трещетка автоматическая BERGKRAFT

HALDEX	72956C
HALDEX	72482
HALDEX	72236C
SCANIA	1789572
SCANIA	397746
HALDEX	72728C
HALDEX	72580C
KNORR-BREMSE	KB2590
AUGER	58022
SCANIA	397 746
SCANIA	362046
SCANIA	362 046
SCANIA	394190
SCANIA	394 190
SCANIA	1 789 572

OEM Ref. Nr.	72728C
OEM/OES/Fahrzeugtyp	HALDEX
L x B x H	
Gewicht	3.000

SCANIA P/G/R/T/4/3/2-Series AS90,AS900

BK558710 Трещетка автоматическая BERGKRAFT

HALDEX	72659
HALDEX	70671C
SCANIA	221738
KNORR-BREMSE	KB3250
SCANIA	221 738

OEM Ref. Nr.	72747C
OEM/OES/Fahrzeugtyp	HALDEX
L x B x H	
Gewicht	3.000

BK558720 Трещетка автоматическая BERGKRAFT

SCANIA	221737
HALDEX	72746C
HALDEX	70670C
SCANIA	221737

OEM Ref. Nr.	72746C
OEM/OES/Fahrzeugtyp	HALDEX
L x B x H	
Gewicht	3.000

BK556020 Трещетка автоматическая BERGKRAFT

SCANIA	221734
HALDEX	70669C
HALDEX	72658C

OEM Ref. Nr.	72658C
OEM/OES/Fahrzeugtyp	HALDEX
L x B x H	
Gewicht	3.000

BK556010 Трещетка автоматическая BERGKRAFT

HALDEX	72657C
HALDEX	70668C
SCANIA	221733

OEM Ref. Nr.	72657C
OEM/OES/Fahrzeugtyp	HALDEX
L x B x H	
Gewicht	3.000

BK554950 Трещетка автоматическая BERGKRAFT

SCANIA	219 998
KNORR-BREMSE	KB3305
HALDEX	70667C
HALDEX	72656C

OEM Ref. Nr.	72656C
OEM/OES/Fahrzeugtyp	HALDEX
L x B x H	
Gewicht	3.000

Оригинальные номера запчастей используются только для сравнения.
Они не должны использоваться на упаковочных листах, счетах или накладных, которые выставляются владельцам или перепродавцам.

01.030

Тормозная трещотка

BK554940 Трещетка автоматическая BERGKRAFT

KNORR-BREMSE	KB3310
SCANIA	219 997
SCANIA	219997
HALDEX	72655C

OEM Ref. Nr.	72655C
OEM/OES/Fahrzeugtyp	HALDEX
L x B x H	
Gewicht	3.000

BK471320 Трещетка автоматическая BERGKRAFT

SCANIA	209 923
HALDEX	79067C

OEM Ref. Nr.	79067C
OEM/OES/Fahrzeugtyp	HALDEX
L x B x H	
Gewicht	3.000

BK560830 Трещетка автоматическая BERGKRAFT

SCANIA	309424
SCANIA	394 184
SCANIA	394184
HALDEX	72895C

OEM Ref. Nr.	72895C
OEM/OES/Fahrzeugtyp	HALDEX
L x B x H	
Gewicht	3.000

BK401840 Трещетка автоматическая BERGKRAFT

HALDEX	79453C
SCANIA	394183
HALDEX	72484C
SCANIA	394 783
SCANIA	394783
SCANIA	309 423
SCANIA	309423
SCANIA	394 183

OEM Ref. Nr.	79453C
OEM/OES/Fahrzeugtyp	HALDEX
L x B x H	
Gewicht	3.000

SCANIA 2/3-Series ARA56/61

BK578490 Трещетка автоматическая BERGKRAFT

HALDEX	79105C
SCANIA	1324357
KNORR-BREMSE	KB3550
ROR/MERITOR	MAS117501
HALDEX	72807C
HALDEX	70665
SCANIA	219 860
SCANIA	219860
SCANIA	1 324 357
AUGER	58026

OEM Ref. Nr.	79105C
OEM/OES/Fahrzeugtyp	HALDEX
L x B x H	
Gewicht	3.000

SCANIA 4/3/2-Series AD1100P 4x4,6x6/AD1101P 8x8,AD85

BK432840 Трещетка автоматическая BERGKRAFT

HALDEX	79551C
HALDEX	72996
SCANIA	1789565
SCANIA	1356695
AUGER	58048
SCANIA	1 789 565
SCANIA	1 356 695

OEM Ref. Nr.	79551C
OEM/OES/Fahrzeugtyp	HALDEX
L x B x H	25*13*8
Gewicht	3.000

SCANIA P/G/R/T/4-Series AMD900

Оригинальные номера запчастей используются только для сравнения.
Они не должны использоваться на упаковочных листах, счетах или накладных, которые выставляются владельцам или перепродавцам.

01.030

Тормозная трещотка

BK432830 Трещетка автоматическая BERGKRAFT

AUGER	58049
SCANIA	1 789 566
SCANIA	1 356 696
HALDEX	79550C
HALDEX	72995
SCANIA	1789566
SCANIA	1356696

OEM Ref. Nr.	79550C
OEM/OES/Fahrzeugtyp	HALDEX
L x B x H	26*12*8
Gewicht	3.000

SCANIA P/G/R/T/4-Series AMD900

BK405500 Трещетка автоматическая BERGKRAFT

HALDEX	72893C
HALDEX	72468
SCANIA	394194
HALDEX	72349
KNORR-BREMSE	KB2605
AUGER	58044
SCANIA	380 254
SCANIA	380254
SCANIA	394 194

OEM Ref. Nr.	72893C
OEM/OES/Fahrzeugtyp	HALDEX
L x B x H	
Gewicht	3.000

SCANIA 2/3-Series ARA55/56/61

BK405510 Трещетка автоматическая BERGKRAFT

KNORR-BREMSE	KB2600
HALDEX	72350
AUGER	58045
SCANIA	380 253
SCANIA	380253
SCANIA	394 193
HALDEX	72892C
HALDEX	72469
SCANIA	394193

OEM Ref. Nr.	72892C
OEM/OES/Fahrzeugtyp	HALDEX
L x B x H	
Gewicht	3.000

SCANIA 2/3-Series ARA55/56/61

BK390710 Трещетка автоматическая BERGKRAFT

AUGER	58020
KNORR-BREMSE	KB2585
HALDEX	72579C
HALDEX	72483
HALDEX	72237C
HALDEX	72957C
SCANIA	1 789 571
SCANIA	362 047
SCANIA	362047
SCANIA	1789571
SCANIA	397745
HALDEX	72727C
SCANIA	397 745
SCANIA	394189
SCANIA	394 189

OEM Ref. Nr.	72727C
OEM/OES/Fahrzeugtyp	HALDEX
L x B x H	
Gewicht	3.000

SCANIA P/G/R/T/4/3/2-Series AS90,AS900

BK578500 Трещетка автоматическая BERGKRAFT

SCANIA	219 859
HALDEX	70664
HALDEX	72808C
ROR/MERITOR	MAS117502
SCANIA	219859
AUGER	58027
SCANIA	1 324 358
KNORR-BREMSE	KB3555
HALDEX	79106C
SCANIA	1324358

OEM Ref. Nr.	79106C
OEM/OES/Fahrzeugtyp	HALDEX
L x B x H	
Gewicht	3.000

SCANIA 4/3/2-Series AD1100P 4x4,6x6/AD1101P 8x8,AD85

BK230300 Трещетка автоматическаялевая

KNORR-BREMSE	KB2220
DAF	ESXBU1005
LEYLAND	BBU9759
HALDEX	72660C
SCANIA	394181
SCANIA	278737
SCANIA	1789561
SCANIA	1112833
ROR/MERITOR	MAS132501
SCANIA	1 112 833
SCANIA	278 737
SCANIA	394 181
SCANIA	1 789 561
AUGER	58016

OEM Ref. Nr.	72660C
OEM/OES/Fahrzeugtyp	HALDEX
L x B x H	27*16*10
Gewicht	3.000

SCANIA P/R/4/3/2-SERIES,BUS (BERGKRAFT)

Оригинальные номера запчастей используются только для сравнения.
Они не должны использоваться на упаковочных листах, счетах или накладных, которые выставляются владельцам или перепродавцам.

01.030

Тормозная трещотка

BK399840 Трещетка автоматическаялевая

HALDEX	72960
SCANIA	383826
SCANIA	394195
HALDEX	72729C
HALDEX	72388C
HALDEX	72478C
ROR/MERITOR	MAS113501
AUGER	58038
KNORR-BREMSE	KB3520
SCANIA	394 195
SCANIA	383 826

OEM Ref. Nr.	72729C
OEM/OES/Fahrzeugtyp	HALDEX
L x B x H	27*16*10
Gewicht	2.000

SCANIA 2/3-SERIES AS60,ASA70 (BERGKRAFT)

BK235830 Трещетка автоматическаяправая

KNORR-BREMSE	KB2735
HALDEX	79442C
HALDEX	79033
SCANIA	1789567
SCANIA	1358634
ROR/MERITOR	MAS116501
AUGER	58051
SCANIA	1 865 752
SCANIA	1865752
SCANIA	1 358 634
SCANIA	1 789 567

OEM Ref. Nr.	79442C
OEM/OES/Fahrzeugtyp	HALDEX
L x B x H	27*16*10
Gewicht	3.000

SCANIA P/R/4/3/2-SERIES,BUS (BERGKRAFT)

BK230400 Трещетка автоматическаяправая

DAF	XBU1001
ROR/MERITOR	MAS132502
AUGER	58023
SCANIA	1 112 834
SCANIA	278 738
SCANIA	394 182
KNORR-BREMSE	KB2260
DAF	ESXBU1001
SCANIA	1112834
SCANIA	1789562
SCANIA	278738
SCANIA	394182
HALDEX	72661C
LEYLAND	BBU9760

OEM Ref. Nr.	72661C
OEM/OES/Fahrzeugtyp	HALDEX
L x B x H	17*15*10
Gewicht	3.000

SCANIA P/R/4/3/2-SERIES,BUS (BERGKRAFT)

BK399830 Трещетка автоматическаяправая

HALDEX	72730C
SCANIA	394196
SCANIA	383825
HALDEX	72961
HALDEX	72479C
HALDEX	72389C
KNORR-BREMSE	KB3525
ROR/MERITOR	MAS113502
AUGER	58035
SCANIA	394 196
SCANIA	383 825

OEM Ref. Nr.	72730C
OEM/OES/Fahrzeugtyp	HALDEX
L x B x H	27*16*10
Gewicht	3.000

SCANIA 2/3-SERIES AS60,ASA70 (BERGKRAFT)

BK230700 Трещетка автоматическая

HALDEX	70938
HALDEX	72487
HALDEX	72621
HALDEX	72664C
HALDEX	72952C
KNORR-BREMSE	KB2210
KNORR-BREMSE	KB2850
SCANIA	384418
SCANIA	276576
SCANIA	276526
SCANIA	1 112 830
SCANIA	276 526
SCANIA	384 418
SCANIA	276 576
AUGER	58031
ROR/MERITOR	MAS115001
SCANIA	1112830

OEM Ref. Nr.	72664C
OEM/OES/Fahrzeugtyp	HALDEX
L x B x H	27*16*10
Gewicht	3.000

SCANIA 2/3-SERIES,BUS (BERGKRAFT)

BK231700 Трещетка автоматическая

KNORR-BREMSE	KB3320
HALDEX	72954C
SCANIA	394 186
SCANIA	321 470
SCANIA	1 112 836
KNORR-BREMSE	KB2520
HALDEX	72665C
SCANIA	394186
SCANIA	321470
SCANIA	1112836

OEM Ref. Nr.	72665C
OEM/OES/Fahrzeugtyp	HALDEX
L x B x H	
Gewicht	3.000

SCANIA (BERGKRAFT)

Оригинальные номера запчастей используются только для сравнения.
Они не должны использоваться на упаковочных листах, счетах или накладных, которые выставляются владельцам или перепродавцам.

01.030

Тормозная трещотка

BK230100 Трещетка автоматическаялев./прав.

SCANIA	384 419
SCANIA	394 419
SCANIA	1 112 831
SCANIA	278 739
AUGER	58053
HALDEX	72622C
ROR/MERITOR	MAS130004
KNORR-BREMSE	KB2250
HALDEX	72662C
SCANIA	394419
SCANIA	384419
SCANIA	278739
HALDEX	14538
SCANIA	1112831

OEM Ref. Nr.	72662C
OEM/OES/Fahrzeugtyp	HALDEX
L x B x H	26*17*6
Gewicht	3.000

SCANIA 4/3/2-SERIES,BUS (BERGKRAFT)

BK231100 Трещетка автоматическаялев./прав.

SCANIA	215850
SCANIA	1112841
SCANIA	1112832
KNORR-BREMSE	KB2710
HALDEX	72654C
SCANIA	394197
HALDEX	72953C
BERGKRAFT	BK353910
SCANIA	308677
SCANIA	394180
BERGISCHE ACHSEN	0517490190
AUGER	58015
SCANIA	1 112 832
SCANIA	394 197
SCANIA	394 180
SCANIA	308 677
SCANIA	215 850
SCANIA	1 112 841
BERGISCHE ACHSEN	05.174.90.19.0

OEM Ref. Nr.	72654C
OEM/OES/Fahrzeugtyp	HALDEX
L x B x H	26*15*10
Gewicht	3.000

SCANIA 2/3-SERIES (BERGKRAFT)

BK233200 Трещетка автоматическаязадняя правая

SCANIA	337390
SCANIA	394188
HALDEX	72629C
HALDEX	72891C
HALDEX	79348C
SCANIA	1789564
SCANIA	1112838
AUGER	58034
SCANIA	1 789 564
SCANIA	394 188
SCANIA	337 390
SCANIA	1 112 838

OEM Ref. Nr.	79348C
OEM/OES/Fahrzeugtyp	HALDEX
L x B x H	
Gewicht	3.000

SCANIA 2/3-SERIES AD90/100 BERGKRAFT

BK233210 Трещетка автоматическаязадняя левая

SCANIA	394187
HALDEX	72092C
HALDEX	72092
HALDEX	72628C
HALDEX	79347C
SCANIA	337389
SCANIA	1789563
SCANIA	1112837
AUGER	58041
SCANIA	1 789 563
SCANIA	394 187
SCANIA	337 389
SCANIA	1 112 837

OEM Ref. Nr.	79347C
OEM/OES/Fahrzeugtyp	HALDEX
L x B x H	
Gewicht	3.000

SCANIA 2/3-SERIES AD90/100 BERGKRAFT

BK231500 Трещетка автоматическая

DAF	XBU1009
KNORR-BREMSE	KB2265
DAF	ESXBU1009
HALDEX	72745C
HALDEX	70663
SCANIA	218834
HALDEX	14564
SCANIA	218 834

OEM Ref. Nr.	72745C
OEM/OES/Fahrzeugtyp	HALDEX
L x B x H	
Gewicht	3.000

SCANIA/DAF (BERGKRAFT)

BK235840 Трещетка автоматическая

SCANIA	1865751
SCANIA	1 865 751
AUGER	58050
ROR/MERITOR	MAS116502
SCANIA	1 789 568
SCANIA	1 358 635
KNORR-BREMSE	KB2740
HALDEX	79443C
HALDEX	79034
SCANIA	1789568
SCANIA	1358635

OEM Ref. Nr.	79443C
OEM/OES/Fahrzeugtyp	HALDEX
L x B x H	27*16*10
Gewicht	3.000

SCANIA P/R/4/3/2-SERIES,BUS (BERGKRAFT)

Оригинальные номера запчастей используются только для сравнения.
Они не должны использоваться на упаковочных листах, счетах или накладных, которые выставляются владельцам или перепродавцам.

01.030

Тормозная трещотка

BK235410 Трещетка автоматическая

HALDEX	72631
HALDEX	72826C
HALDEX	72959
LEYLAND	BBU9758
DAF	ESXBU1012
KNORR-BREMSE	KB2595
DAF	XBU1012
HALDEX	72489
HALDEX	72248
SCANIA	394192
SCANIA	1 112 840
SCANIA	362 134
SCANIA	394 192
ROR/MERITOR	MAS115004
AUGER	58043
SCANIA	1112840
SCANIA	362134

OEM Ref. Nr.	72826C
OEM/OES/Fahrzeugtyp	HALDEX
L x B x H	27*16*10
Gewicht	3.000

SCANIA BUS (BERGKRAFT)

BK235400 Трещетка автоматическая

KNORR-BREMSE	KB2360
DAF	XBU1010
SCANIA	1 112 839
SCANIA	362 135
SCANIA	394 191
AUGER	58042
ROR/MERITOR	MAS115003
DAF	ESXBU1010
LEYLAND	BBU9768
HALDEX	72958
SCANIA	1112839
SCANIA	362135
SCANIA	394191
HALDEX	72247
HALDEX	72488
HALDEX	72630
HALDEX	72825C

OEM Ref. Nr.	72825C
OEM/OES/Fahrzeugtyp	HALDEX
L x B x H	27*16*10
Gewicht	3.000

SCANIA BUS (BERGKRAFT)

BK231200 Трещетка автоматическая

HALDEX	72910C
HALDEX	72009
SCANIA	311508
SCANIA	311 508

OEM Ref. Nr.	72910C
OEM/OES/Fahrzeugtyp	HALDEX
L x B x H	
Gewicht	3.000

SCANIA ASA60 (BERGKRAFT)

BK230800 Трещетка автоматическая

SCANIA	384 417
SCANIA	276 525
SCANIA	1 112 829
ROR/MERITOR	MAS115002
AUGER	58032
KNORR-BREMSE	KB2680
KNORR-BREMSE	KB2215
SCANIA	1112829
SCANIA	276525
SCANIA	384417
HALDEX	72663C
LEYLAND	BBU9761

OEM Ref. Nr.	72663C
OEM/OES/Fahrzeugtyp	HALDEX
L x B x H	27*16*10
Gewicht	3.000

SCANIA 2/3-SERIES,BUS (BERGKRAFT)

BK265670 Трещетка автоматическая BERGKRAFT

SCANIA	1 108 062
HALDEX	79369C
HALDEX	72691C
SCANIA	1108062

OEM Ref. Nr.	79369C
OEM/OES/Fahrzeugtyp	HALDEX
L x B x H	26*13*6
Gewicht	3.000

SCANIA 3 Bus

BK230200 Трещетка автоматическая BERGKRAFT

SCANIA	246 392
SCANIA	246392

OEM Ref. Nr.	72947C
OEM/OES/Fahrzeugtyp	HALDEX
L x B x H	
Gewicht	3.000

Оригинальные номера запчастей используются только для сравнения.
Они не должны использоваться на упаковочных листах, счетах или накладных, которые выставляются владельцам или перепродавцам.

01.030

Тормозная трещотка

BK231600 Трещетка автоматическая BERGKRAFT

KNORR-BREMSE	KB2270
SCANIA	218 833
SCANIA	218833
HALDEX	72744C

OEM Ref. Nr.	72744C
OEM/OES/Fahrzeugtyp	HALDEX
L x B x H	
Gewicht	3.000

Scania 3 Bus

BK231800 Трещетка автоматическая BERGKRAFT

KNORR-BREMSE	KB2525
SCANIA	394 185
SCANIA	394185
SCANIA	321 469
SCANIA	321469
SCANIA	1 112 835
SCANIA	1112835

OEM Ref. Nr.	72666C
OEM/OES/Fahrzeugtyp	HALDEX
L x B x H	
Gewicht	3.000

Оригинальные номера запчастей используются только для сравнения.
Они не должны использоваться на упаковочных листах, счетах или накладных, которые выставляются владельцам или перепродавцам.

01.040

Тормозная трещотка, комплектующие

BK2860561 Ремкомплект трещотки автоматической

OEM Ref. Nr.	76046
OEM/OES/Fahrzeugtyp	HALDEX
L x B x H	12*9*6
Gewicht	0.000

MB/MAN/SCANIA (HALDEX 76046)

SCANIA	1350817
VOLVO	272800
VOLVO	3091286
SCANIA	324728
SCANIA	324729
HALDEX	76046
MAN	81.50610.6132
MAN	81.50612.0001
MAN	81506106132
MAN	81506120001
MERCEDES BENZ	0004200092
AUGER	57810
MERCEDES BENZ	000 420 00 92
DAF	1276868
DAF	1 276 868
SCANIA	1 350 817
VOLVO	272 800
VOLVO	3091 286
SCANIA	324 728
SCANIA	324 729

Оригинальные номера запчастей используются только для сравнения.
Они не должны использоваться на упаковочных листах, счетах или накладных, которые выставляются владельцам или перепродавцам.

01.050

Тормозные накладки дискового тормо

BK2910800 Комплект тормозных колодок WVA29108

OEM Ref. Nr.	29108
OEM/OES/Fahrzeugtyp	WVA
L x B x H	27*27*7
Gewicht	11.000

WVA29108, 29087, 29179, 29202, 29061, 29059, 29163, 29042, 29105, 29109

IVECO	2996515
IVECO	299 5938
IVECO	299 5809
IVECO	299 2348
DAF	1 797 053
DAF	1797053
BERGISCHE ACHSEN	09.801.06.36.0
BERGISCHE ACHSEN	0980106360
IVECO	299 6515
IVECO	4121 1278
IVECO	4121 2279
SAF	3057007700
MERCEDES BENZ	003 420 22 20
MERCEDES BENZ	0034202220
MAN	81.50820.6056
MAN	81.50820.6055
MAN	81.50820.6033
MAN	81.50820.6032
MAN	81.50820.6030
BERGISCHE ACHSEN	09.801.06.20.0

Оригинальные номера запчастей используются только для сравнения.
Они не должны использоваться на упаковочных листах, счетах или накладных, которые выставляются владельцам или перепродавцам.

01.070

Тормозной шланг

BK8200456 Шланг

AUGER	65726
SCANIA	815 460
BERGKRAFT	BK8200457
SCANIA	815460
SCANIA	814352
SCANIA	814 352

OEM Ref. Nr.	815 460
OEM/OES/Fahrzeugtyp	SCANIA
L x B x H	
Gewicht	0.000

Bremsschlauch

BK8200454 Шланг

AUGER	65727
SCANIA	814 353
SCANIA	812855
SCANIA	812 855
BERGKRAFT	BK8200455
SCANIA	815461
SCANIA	815 461
SCANIA	814353

OEM Ref. Nr.	814 353
OEM/OES/Fahrzeugtyp	SCANIA
L x B x H	
Gewicht	0.000

Bremsschlauch

BK8200452 Шланг

AUGER	65728
SCANIA	812 856
SCANIA	815 462
SCANIA	814354
SCANIA	814 354
SCANIA	812856
BERGKRAFT	BK8200453
SCANIA	815462

OEM Ref. Nr.	812 856
OEM/OES/Fahrzeugtyp	SCANIA
L x B x H	
Gewicht	0.000

Bremsschlauch

BK8200457 Шланг

SCANIA	815 460
AUGER	65726
SCANIA	814 352
SCANIA	814352
SCANIA	815460
BERGKRAFT	BK8200456

OEM Ref. Nr.	815 460
OEM/OES/Fahrzeugtyp	SCANIA
L x B x H	
Gewicht	0.000

Bremsschlauch

BK8200455 Шланг

SCANIA	814 353
AUGER	65727
SCANIA	812 855
SCANIA	812855
SCANIA	814353
SCANIA	815 461
SCANIA	815461
BERGKRAFT	BK8200454

OEM Ref. Nr.	814 353
OEM/OES/Fahrzeugtyp	SCANIA
L x B x H	
Gewicht	0.000

Bremsschlauch

BK8200453 Шланг

SCANIA	812 856
AUGER	65728
SCANIA	812856
SCANIA	814 354
SCANIA	814354
SCANIA	815 462
SCANIA	815462
BERGKRAFT	BK8200452

OEM Ref. Nr.	812 856
OEM/OES/Fahrzeugtyp	SCANIA
L x B x H	
Gewicht	0.000

Bremsschlauch

Оригинальные номера запчастей используются только для сравнения.
Они не должны использоваться на упаковочных листах, счетах или накладных, которые выставляются владельцам или перепродавцам.

01.070

Тормозной шланг

BK8200447 Тормозной шланг

AUGER 65740
SCANIA 812 839
SCANIA 815447
SCANIA 815 447
SCANIA 814336
SCANIA 814 336
SCANIA 812839

OEM Ref. Nr.	812 839
OEM/OES/Fahrzeugtyp	SCANIA
L x B x H	
Gewicht	0.000

Bremsschlauch

BK8200448 Тормозной шланг

SCANIA 1123476
SCANIA 1 123 476
AUGER 65735

OEM Ref. Nr.	1 123 476
OEM/OES/Fahrzeugtyp	SCANIA
L x B x H	60*3*3
Gewicht	0.000

Bremsschlauch

BK8200449 Тормозной шланг

AUGER 65734
SCANIA 1 338 076
SCANIA 1338076

OEM Ref. Nr.	1 338 076
OEM/OES/Fahrzeugtyp	SCANIA
L x B x H	60*20*3
Gewicht	0.000

Bremsschlauch

BK8200450 Тормозной шланг

SCANIA 1356151
SCANIA 1 356 151

OEM Ref. Nr.	1 356 151
OEM/OES/Fahrzeugtyp	SCANIA
L x B x H	52*2*2
Gewicht	0.000

L=500mm SCANIA P/G/R/T/4-SERIES,BUS

BK8200451 Тормозной шланг

AUGER 65736
SCANIA 814 333
SCANIA 815444
SCANIA 815 444
SCANIA 814813
SCANIA 814333
SCANIA 814 813

OEM Ref. Nr.	814 333
OEM/OES/Fahrzeugtyp	SCANIA
L x B x H	54*3*3
Gewicht	0.000

Bremsschlauch

Оригинальные номера запчастей используются только для сравнения.
Они не должны использоваться на упаковочных листах, счетах или накладных, которые выставляются владельцам или перепродавцам.

01.090

Тормозные колодки, комплектующие

BK8200259 Ролик тормозной колодки 25x60x28mm SCANIA 2/3/4/P/G/R/T-SERIES,BUS AM/AMA/AMD,AD/ADA,AS/ASA/ARA

AUGER 3144
SCANIA 154259
SCANIA 0154259

OEM Ref. Nr.	154259
OEM/OES/Fahrzeugtyp	SCANIA
L x B x H	
Gewicht	0.000

25x60x28mm SCANIA 2/3/4/P/G/R/T-SERIES,BUS AM/AMA/AMD,AD/ADA,AS/ASA/ARA

BK8200824 Пружина стяжная тормозных колодок 107x28x22.5mm SCANIA 2/3-SERIES AM56/61/70,AMD105,AD80/85/90/100

AUGER 3335
SCANIA 120824
SCANIA 0120824

OEM Ref. Nr.	120824
OEM/OES/Fahrzeugtyp	SCANIA
L x B x H	
Gewicht	0.000

107x28x22.5mm SCANIA 2/3-SERIES AM56/61/70,AMD105,AD80/85/90/100

BK8004606 Пружина L=262mm/24x4.0mm стяжная тормозных колодок BERGISCHE ACHSEN/SCANIA/MB

BERGISCHE ACHSEN	0539746070
SCANIA	1100816
SCANIA	1305055
SCANIA	1309465
AUGER	2301
BERGISCHE ACHSEN	0539746060
BERGISCHE ACHSEN	0539745030
BERGISCHE ACHSEN	0539745010
BERGISCHE ACHSEN	05.397.46.07.0
BERGISCHE ACHSEN	05.397.46.06.0
BERGISCHE ACHSEN	05.397.45.03.0
BERGISCHE ACHSEN	05.397.45.01.0

OEM Ref. Nr.	05.397.46.06.0
OEM/OES/Fahrzeugtyp	Bergische Achsen
L x B x H	
Gewicht	0.000

L=262mm/24x4.0mm BERGISCHE ACHSEN/SCANIA/MB

BK8200340 Палец D=31.4mm/L=146.5mm тормозной колодки SCANIA P/G/R/T/4/3/2-SERIES,BUS ADA1100,AD/ADA1300

AUGER 3331
SCANIA 1362721
SCANIA 1342340

OEM Ref. Nr.	1342340
OEM/OES/Fahrzeugtyp	SCANIA
L x B x H	4*15*4
Gewicht	0.000

D=31.4mm/L=146.5mm, SCANIA P/G/R/T/4/3/2-SERIES,BUS ADA1100,AD/ADA1300

BK8200262 Палец D=25mm/L=54mm ролика тормозной колодки SCANIA P/G/R/T/4/3/2-SERIES AM/AMA/AMD,AD/ADA,ASA/ARA

SCANIA 0154262
SCANIA 154262
AUGER 3145

OEM Ref. Nr.	154262
OEM/OES/Fahrzeugtyp	SCANIA
L x B x H	8*8*8
Gewicht	0.000

D=25mm/L=54mm, SCANIA P/G/R/T/4/3/2-SERIES AM/AMA/AMD,AD/ADA,ASA/ARA

BK8200924 Палец тормозной колодки SCANIA 2/3-SERIES,BUS

SCANIA 183924
AUGER 3146

OEM Ref. Nr.	183924
OEM/OES/Fahrzeugtyp	SCANIA
L x B x H	
Gewicht	0.000

SCANIA 2/3-SERIES,BUS

Оригинальные номера запчастей используются только для сравнения.
Они не должны использоваться на упаковочных листах, счетах или накладных, которые выставляются владельцам или перепродавцам.

01.100

Регулятор тормозных сил

BK1244204AS Регулятор тормозных сил

OEM Ref. Nr.	475 604 013 0
OEM/OES/Fahrzeugtyp	WABCO
L x B x H	16*16*13
Gewicht	0.000

Port threads:M22x1.5mm DAF/SCANIA/ BERGISCHE ACHSEN/FRUEHAUF

WABCO	4756040137
DAF	553000
EVOBUS	8.283.408.000
EVOBUS/KAESSBOHRER	8.283.408.000
EVOBUS/KAESSBOHRER	8283408000
FRUEHAUF	CF350516TSH6…
WABCO	4756040130
WABCO	475 604 013 0
HALDEX	352011122
DAF	0164464
BERGISCHE ACHSEN	02.033.21.00.0
BERGISCHE ACHSEN	0203321000
SCANIA	1010126
DAF	164464
HALDEX	352008031

BK1244202AS Регулятор тормозных сил

OEM Ref. Nr.	475 604 011 0
OEM/OES/Fahrzeugtyp	WABCO
L x B x H	16*16*13
Gewicht	0.000

1.4...2.8BAR/3.4...4.3BAR MB/MAN/DAF

MAN	81521619225
MAN	81521616225
MAN	81.52161.9225
MAN	81.52161.6225
EVOBUS	8.283.462.000
EVOBUS	8.283.462.000.0
KOEGL	77372
MAN	82.52161.6002
MAN	82521616002
EVOBUS	82834620000
EVOBUS	8283462000
RENAULT RVI	AG46729001
KNORR-BREMSE	BR1300
KNORR-BREMSE	BR1305
KNORR-BREMSE	I22337
KNORR-BREMSE	I84575
DAF	719704
DAF	719702R
DAF	0719702
SCANIA	1010125

Оригинальные номера запчастей используются только для сравнения.
Они не должны использоваться на упаковочных листах, счетах или накладных, которые выставляются владельцам или перепродавцам.

01.120

Суппорт тормозного механизма, компл

BK8500509 Пыльник суппорта черный

OEM Ref. Nr.	II328090062
OEM/OES/Fahrzeugtyp	KNORR-BREMSE
L x B x H	8*8*8
Gewicht	0.000

MERCEDES BENZ	0004200782
MERCEDES BENZ	0004202282
ZF Friedrichshafen AG	0501211763
SCANIA	1390427
SCANIA	1415149
DAF	1448915
KNORR-BREMSE	II328090062
BERGKRAFT	BK8500498
BERGKRAFT	BK1600226AS
KNORR-BREMSE	II339680062
BERGKRAFT	BK8500365
MAN	81508226009
AUGER	3890
IVECO	42537451
BERGKRAFT	BK1600201AS

KNORR-BREMSE
SB5../SB6../SB7..,SN5../SN6../SN7..,SK5../SK6../SK7
..

BK8500498 Пыльник суппорта красный

OEM Ref. Nr.	II328090062
OEM/OES/Fahrzeugtyp	KNORR-BREMSE
L x B x H	7*17*7
Gewicht	0.000

IVECO	42537451
AUGER	3890
MAN	81508226009
BERGKRAFT	BK8500365
BERGKRAFT	BK8500509
KNORR-BREMSE	II339680062
BERGKRAFT	BK1600226AS
KNORR-BREMSE	II328090062
MERCEDES BENZ	0004200782
BERGKRAFT	BK1600201AS
DAF	1448915
SCANIA	1415149
SCANIA	1390427
ZF Friedrichshafen AG	0501211763
MERCEDES BENZ	0004202282

KNORR-BREMSE
SB5../SB6../SB7..,SN5../SN6../SN7..,SK5../SK6../SK7
..

BK1600226AS Ремкомплект суппорта

OEM Ref. Nr.	II339680062
OEM/OES/Fahrzeugtyp	KNORR-BREMSE
L x B x H	17*15*7
Gewicht	1.000

DAF	1448915
SCANIA	1415149
SCANIA	1390427
ZF Friedrichshafen AG	0501211763
MERCEDES BENZ	0004202282
MERCEDES BENZ	0004200782
KNORR-BREMSE	II328090062
BERGKRAFT	BK8500498
KNORR-BREMSE	II339680062
BERGKRAFT	BK1600201AS
IVECO	42537451
AUGER	3890
MAN	81508226009
BERGKRAFT	BK8500365
BERGKRAFT	BK8500509

SCANIA 4-SERIE (AMA--chassis 1350600,-- chassis 4413455,-- chassis 904287

BK1600203AS Ремкомплект суппорта

OEM Ref. Nr.	K000696
OEM/OES/Fahrzeugtyp	KNORR-BREMSE
L x B x H	14*10*8
Gewicht	1.000

KNORR-BREMSE	K004218
KNORR-BREMSE	K000696
KNORR-BREMSE	II310370066
AUGER	53876
AUGER	3876
SAF	36388600800
SAF	3434380500
SCANIA	1527631
SCANIA	1477675
MERCEDES BENZ	0024200383

SCANIA 4-SERIE KNORR-BREMSE FOR SB7122/7132/7126/7136/7586/7596/7666/7676

BK1600201AS Ремкомплект суппорта

OEM Ref. Nr.	II328090062
OEM/OES/Fahrzeugtyp	KNORR-BREMSE
L x B x H	17*15*8
Gewicht	1.000

DAF	1448915
SCANIA	1415149
SCANIA	1390427
ZF Friedrichshafen AG	0501211763
MERCEDES BENZ	0004202282
MERCEDES BENZ	0004200782
IVECO	42537451
AUGER	3890
MAN	81508226009
KNORR-BREMSE	II328090062
BERGKRAFT	BK8500498
BERGKRAFT	BK1600226AS
KNORR-BREMSE	II339680062
BERGKRAFT	BK8500509
BERGKRAFT	BK8500365

MB ATEGO KNORR-BREMSE FOR SB5.../SB65.../SB75...

BK1600212AS Ремкомплект суппорта

OEM Ref. Nr.	K000132
OEM/OES/Fahrzeugtyp	KNORR-BREMSE
L x B x H	20*16*8
Gewicht	1.000

SETRA	8285515563
IVECO	97131439
KNORR-BREMSE	II304130061
KNORR-BREMSE	II304130062
KNORR-BREMSE	II350470062
KNORR-BREMSE	K000132
MAN	81508226006
AUGER	53886
AUGER	53884
AUGER	3886
AUGER	3884
SCANIA	1798063
SCANIA	1390426
MERCEDES BENZ	0004202182
MERCEDES BENZ	0004201082

KNORR-BREMSE SB7122/7132/7586/7596/7840/7850/7869

Оригинальные номера запчастей используются только для сравнения.
Они не должны использоваться на упаковочных листах, счетах или накладных, которые выставляются владельцам или перепродавцам.

01.120

Суппорт тормозного механизма, компл

BK8506776 Ремкомплект суппорта (резинометалл. втулка+направляющ.

KNORR-BREMSE	K000698
SCANIA	2021750
SCANIA	1906776
SCANIA	1477678
KNORR-BREMSE	K000697

OEM Ref. Nr.	K000698
OEM/OES/Fahrzeugtyp	KNORR-BREMSE
L x B x H	9*8*4
Gewicht	0.000

D=35mm+болт) SCANIA 4-SERIES SB/SN6..SB/SN7..

BK1600204AS Ремкомплект суппорта

IVECO	42541341
AUGER	3878
SAF	3434380400
SCANIA	1759811
IVECO	42553530
AUGER	53878
MAN	81508226022
BERGISCHE ACHSEN	09.801.02.63.0
SCANIA	1743421
SCANIA	1746824
KNORR-BREMSE	II304130065
SCANIA	1756389
KNORR-BREMSE	K010604
BERGKRAFT	BK1600101AS
MERCEDES BENZ	0004200682
MERCEDES BENZ	0004203982
BERGISCHE ACHSEN	0980102630
MAN	81508226007
IVECO	93162050
IVECO	97131443

OEM Ref. Nr.	II304130065
OEM/OES/Fahrzeugtyp	KNORR-BREMSE
L x B x H	7*17*15
Gewicht	0.000

KNORR-BREMSE SB5/6/7

BK8500851 Ремкомплект суппорта (направляющие+втулки+болты+пыльники)

KNORR-BREMSE	II358510062
AUGER	53882
AUGER	3882
SCANIA	1415149
SCANIA	1390427
KNORR-BREMSE	II339680062

OEM Ref. Nr.	II358510062
OEM/OES/Fahrzeugtyp	KNORR-BREMSE
L x B x H	20*16*9
Gewicht	2.000

KNORR All SB..SERIES

BK1600221AS Ремкомплект суппорта (направляющая,рез.втулка с металлом ,без болта)

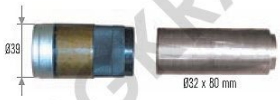

BERGKRAFT	BK1600211
SCANIA	1477676
KNORR-BREMSE	K000697

OEM Ref. Nr.	K000697
OEM/OES/Fahrzeugtyp	KNORR-BREMSE
L x B x H	9*7*4
Gewicht	0.000

SB/SN 6/7

BK8500779 Ремкомплект суппорта (направляющие 2 шт.+втулки+болты+пыльники)

KNORR-BREMSE	K031844K55
KNORR-BREMSE	K031844K50
KNORR-BREMSE	K011117
SCANIA	1906779
SCANIA	1756390

OEM Ref. Nr.	1906779
OEM/OES/Fahrzeugtyp	SCANIA
L x B x H	17*15*8
Gewicht	1.000

SCANIA P/G/R/T/4-SERIES AM/AMA/AMD

BK1600001AS Манжеты направляющих суппорта

IVECO	97131443
IVECO	93162050
MAN	81508226007
SCANIA	1390429
MERCEDES BENZ	0004200682
MERCEDES BENZ	0501210657
MERCEDES BENZ	0004204882
BERGISCHE ACHSEN	0980102630
MERCEDES BENZ	0004203982
KNORR-BREMSE	II304130065
KNORR-BREMSE	II179320065
BERGKRAFT	BK1600002AS

OEM Ref. Nr.	II304130065
OEM/OES/Fahrzeugtyp	KNORR-BREMSE
L x B x H	8*8*8
Gewicht	0.000

D=74.3mm KNORR-BREMSE FOR ALL SB6.../SB7...SERIES

Оригинальные номера запчастей используются только для сравнения.
Они не должны использоваться на упаковочных листах, счетах или накладных, которые выставляются владельцам или перепродавцам.

01.120

Суппорт тормозного механизма, компл

BK1600002AS Манжеты+пыльники направляющих суппорта

BERGKRAFT	BK1600001AS
KNORR-BREMSE	II179320065
KNORR-BREMSE	II304130065
SCANIA	1390429

OEM Ref. Nr.	II179320065
OEM/OES/Fahrzeugtyp	KNORR-BREMSE
L x B x H	13*10*8
Gewicht	0.000

KNORR-BREMSE FOR ALL SB...SERIES

BK1600101AS Манжеты+пыльники направляющих суппорта

IVECO	42553530
IVECO	42541341
AUGER	3878
SAF	3434380400
SCANIA	1759811
SCANIA	1756389
MAN	81508226007
IVECO	93162050
IVECO	97131443
BERGISCHE ACHSEN	0980102630
MERCEDES BENZ	0004203982
MERCEDES BENZ	0004200682
MAN	81.50822.6007
AUGER	53878
KNORR-BREMSE	II304130065
BERGISCHE ACHSEN	09.801.02.63.0
SCANIA	1746824
SCANIA	1743421
MERCEDES BENZ	Q82855154680
KNORR-BREMSE	K010604

OEM Ref. Nr.	K010604
OEM/OES/Fahrzeugtyp	KNORR-BREMSE
L x B x H	13,5*5*13,5
Gewicht	0.000

KNORR-BREMSE RS-SB3745/4345

BK6100211 Втулка 73x40mm/D=39mm резинометаллическая длинная суппорта For Knorr-Bremse Type SB7..SERIES

BERGKRAFT	BK1600221AS
KNORR-BREMSE	K000697
SCANIA	1477676

OEM Ref. Nr.	K000697
OEM/OES/Fahrzeugtyp	KNORR-BREMSE
L x B x H	7*4*4
Gewicht	0.000

[D=39mm] суппорта FOR KNORR-BREMSE SB7..SERIES

Оригинальные номера запчастей используются только для сравнения.
Они не должны использоваться на упаковочных листах, счетах или накладных, которые выставляются владельцам или перепродавцам.

01.130

Тормоз-замедлитель

BK7100567 Ремкомплект ретардера (прокладки+фильтра+сальники)

SCANIA 550541
SCANIA 550567
BERGKRAFT BK7100566

OEM Ref. Nr.	550567
OEM/OES/Fahrzeugtyp	SCANIA
L x B x H	25*25*10
Gewicht	0.000

SCANIA P/G/R/T/4-3/2-SERIES,BUS GR-GRS-GRSH/R

BK7100214 Ремкомплект ретардера (фильтр масляный+уплотнения)

BERGKRAFT BK7100215
SCANIA 1893214

OEM Ref. Nr.	1893214
OEM/OES/Fahrzeugtyp	SCANIA
L x B x H	
Gewicht	0.000

SCANIA P/G/R/T-SERIES,BUS GR/GRS/GRSO 875/895/905

BK7100052 Ремкомплект ретардера (сальники 2шт+втулка+уплотнение)

SCANIA 1900052

OEM Ref. Nr.	1900052
OEM/OES/Fahrzeugtyp	SCANIA
L x B x H	8*8*8
Gewicht	0.000

SCANIA P/G/R/T-SERIES

BK7100781 Уплотнение ретардера аллюминий+резина

SCANIA 1347405
SCANIA 1401781

OEM Ref. Nr.	1401781
OEM/OES/Fahrzeugtyp	SCANIA
L x B x H	
Gewicht	0.000

SCANIA P/G/R/T/4-SERIES GR-GRS-GRSH/R

BK7100717 Шланг ретардера

SCANIA 1371717

OEM Ref. Nr.	1371717
OEM/OES/Fahrzeugtyp	SCANIA
L x B x H	
Gewicht	0.000

SCANIA P/G/R/T/4-SERIES G-GR-GRS-GRSO/R,GRSH900R,GRSO-GRSOH/R

BK7100704 Прокладка ретардера

SCANIA 1762704

OEM Ref. Nr.	1762704
OEM/OES/Fahrzeugtyp	SCANIA
L x B x H	
Gewicht	0.000

SCANIA P/G/R/T-SERIES,BUS F/K/N-SERIES

Оригинальные номера запчастей используются только для сравнения.
Они не должны использоваться на упаковочных листах, счетах или накладных, которые выставляются владельцам или перепродавцам.

01.130

Тормоз-замедлитель

BK7100542 Шлангопровод металлический ретардера

SCANIA 1452542

OEM Ref. Nr.	1452542
OEM/OES/Fahrzeugtyp	SCANIA
L x B x H	
Gewicht	1.000

SCANIA P/G/R/T-SERIES G-GR-GRS-GRSO-GRSOH/R

BK7100851 Трубка ретардера металлическая

SCANIA 1487851

OEM Ref. Nr.	1487851
OEM/OES/Fahrzeugtyp	SCANIA
L x B x H	
Gewicht	0.000

D=8.0mm SCANIA P/G/R/T/4-SERIES

Оригинальные номера запчастей используются только для сравнения.
Они не должны использоваться на упаковочных листах, счетах или накладных, которые выставляются владельцам или перепродавцам.

02.010

Ремкомплект шкворня

BK8401272 Ремкомплект шкворня на ось 2шт.(без подшипников)

VOLVO	276024
VOLVO	276015
VOLVO	271141
VOLVO	271141S
VOLVO	270911
HD Parts	207067
VOLVO	276030
VOLVO	276032
LEMFOERDER	2953901
LEMFOERDER	29539
SCANIA	3090267S1
VOLVO	3090267S
COSIBO	38923
SIDEM	68280KIT
C.E.I.	198568
C.E.I.	198385
BERGKRAFT	BK8900196
LEMA	761
BERGKRAFT	BK8401273
BERGKRAFT	BK8401274

OEM Ref. Nr.	3090267S
OEM/OES/Fahrzeugtyp	VOLVO
L x B x H	
Gewicht	6.000

D=37/48mm/L=237mm VOLVO F10/12/16,FL10/12,N10/12

BK8401274 Ремкомплект шкворня на ось 2шт.(с подшипниками)

VOLVO	270911
VOLVO	271141S
VOLVO	271141
VOLVO	276015
VOLVO	276024
VOLVO	276030
VOLVO	276032
LEMFOERDER	2953901
LEMFOERDER	29539
SCANIA	3090267S1
COSIBO	38923
SIDEM	68280KIT
HD Parts	207067
C.E.I.	198568
BERGKRAFT	BK8401272
VOLVO	3090267S2
BERGKRAFT	BK8900196
LEMA	761
BERGKRAFT	BK8401273
BERGKRAFT	BK8900030

OEM Ref. Nr.	3090267S2
OEM/OES/Fahrzeugtyp	VOLVO
L x B x H	
Gewicht	8.000

D=37/48mm/L=237mm VOLVO F10/12/16,FL10/12,N10/12

BK8900107-1 Ремкомплект шкворня (без подшипника)

SCANIA	550284
BERGKRAFT	BK8900108

OEM Ref. Nr.	550 284
OEM/OES/Fahrzeugtyp	SCANIA
L x B x H	30*8*8
Gewicht	3.000

D=45/55mm/L=224mm SCANIA P/G/R/T/4-SERIES,BUS AM/AMA

BK8900104 Ремкомплект шкворня (без подшипника)

SIDEM	62180
SCANIA	550733
SCANIA	550723
SCANIA	550711
C.E.I.	198533

OEM Ref. Nr.	550 733
OEM/OES/Fahrzeugtyp	SCANIA
L x B x H	30*10*9
Gewicht	2.000

D=36/44,5mm/L=215mm SCANIA 2/3-SERIES AM55

BK8900107 Ремкомплект шкворня (с подшипником)

HD Parts	307081
BERGKRAFT	BK8900106
SCANIA	550284
LEMA	502
AUGER	52605
AUGER	2605
LEMFOERDER	2573801
BERGKRAFT	BK8900113
SCANIA	1348296
SCANIA	1403808
C.E.I.	230013
C.E.I.	230019

OEM Ref. Nr.	550 284
OEM/OES/Fahrzeugtyp	SCANIA
L x B x H	16*16*15
Gewicht	4.000

D=45/55mm/L=224mm SCANIA P/G/R/T/4-SERIES,BUS AM/AMA

BK8900105 Ремкомплект шкворня (с подшипником)

BERGKRAFT	BK8900114
SCANIA	550257
AUGER	52604
AUGER	2604
C.E.I.	230018
C.E.I.	230005

OEM Ref. Nr.	550 257
OEM/OES/Fahrzeugtyp	SCANIA
L x B x H	30*9*9
Gewicht	4.000

D=45/55mm/L=224mm SCANIA P/G/R/T/4/3/2-SERIES AM800/820,AM/AMA

Оригинальные номера запчастей используются только для сравнения.
Они не должны использоваться на упаковочных листах, счетах или накладных, которые выставляются владельцам или перепродавцам.

02.010

Ремкомплект шкворня

BK8900102 Ремкомплект шкворня (с подшипником)

BERGKRAFT	BK8900112
SCANIA	550730
SCANIA	550729
AUGER	52616
AUGER	2616
LEMFOERDER	24813
C.E.I.	230006
C.E.I.	198619

OEM Ref. Nr.	550730
OEM/OES/Fahrzeugtyp	SCANIA
L x B x H	8*30*8
Gewicht	4.000

D=44,5/54mm/L=216mm SCANIA 2/3-SERIES,BUS AM/AMA 56/61

BK8900103 Ремкомплект шкворня (без подшипника)

SCANIA	550732
SCANIA	550714
SCANIA	550713
AUGER	52606
AUGER	2606
C.E.I.	198377
C.E.I.	198.377

OEM Ref. Nr.	550 732
OEM/OES/Fahrzeugtyp	SCANIA
L x B x H	31*10*9
Gewicht	4.000

D=44,5/53,5mm/L=228mm SCANIA 2/3-SERIES,BUS AM 60/NEOPLAN

BK8900196 Ремкомплект шкворня (без подшипников)

VOLVO	276015
VOLVO	271141
VOLVO	271141S
VOLVO	270911
HD Parts	207067
C.E.I.	198568
VOLVO	276024
VOLVO	276030
VOLVO	276032
LEMFOERDER	2953901
LEMFOERDER	29539
SCANIA	3090267S1
VOLVO	3090267S
COSIBO	38923
SIDEM	68280KIT
C.E.I.	198385
LEMFOERDER	11974
ERREVI SPA	711302
VOLVO	3090267
DPH	46794

OEM Ref. Nr.	3090 267
OEM/OES/Fahrzeugtyp	VOLVO
L x B x H	31*10*9
Gewicht	3.000

D=37/48mm/L=237mm VOLVO F10/12/16,FL10/12,N10/12 (6.5T)

BK8900108 Ремкомплект шкворня поворотного кулака D=45x55mm/L=243mm (с подшипником) SCANIA 2/3-SERIES AM70

SCANIA	550722
AUGER	2612
LEMFOERDER	2573601
C.E.I.	230039
SCANIA	0550722

OEM Ref. Nr.	550722
OEM/OES/Fahrzeugtyp	SCANIA
L x B x H	
Gewicht	0.000

D=45x55mm/L=243mm SCANIA 2/3-SERIES AM70

BK8900109 Ремкомплект шкворня поворотного кулака D=45x57mm/L=243mm (с подшипником) SCANIA 2/3-SERIES AM70

BERGKRAFT	BK8900110
SIDEM	62186
SCANIA	550731
AUGER	2613
LEMFOERDER	2573401
C.E.I.	230040
SCANIA	0550731

OEM Ref. Nr.	550731
OEM/OES/Fahrzeugtyp	SCANIA
L x B x H	
Gewicht	0.000

D=45x57mm/L=243mm SCANIA 2/3-SERIES AM70

Оригинальные номера запчастей используются только для сравнения.
Они не должны использоваться на упаковочных листах, счетах или накладных, которые выставляются владельцам или перепродавцам.

02.040

Реактивная тяга и комплектующие

BK8506758 Тяга реактивная

FAD	47810000
LEMFOERDER	28969
LEMFOERDER	2896902
LEMFOERDER	2896901
SCANIA	1486758
ROSTAR	13442919012

OEM Ref. Nr.	1486758
OEM/OES/Fahrzeugtyp	SCANIA
L x B x H	8*16*65
Gewicht	8.000

L=522mm/D=46mm 2x19/19mm SCANIA P/G/R/T/ 4-SERIES BT201,AD1101P,AD1300

BK8506757 Тяга реактивная

TRW	JRR0169
FAD	47800000
LEMFOERDER	27579
LEMFOERDER	2757902
LEMFOERDER	2757901
SCANIA	1486757
SCANIA	1485758
ROSTAR	13452919012

OEM Ref. Nr.	1486757
OEM/OES/Fahrzeugtyp	SCANIA
L x B x H	8*16*65
Gewicht	8.000

L=568.5mm/D=46mm 2x19/19mm SCANIA P/G/R/ T/4-SERIES BT201,AD1101P,AD1300

BK8502746 Тяга реактивная верхняя

FAD	68610000V
LEMFOERDER	27581
LEMFOERDER	2758102
SCANIA	1722746
SCANIA	1499474

OEM Ref. Nr.	1722746
OEM/OES/Fahrzeugtyp	SCANIA
L x B x H	10*20*70
Gewicht	11.000

L=568mm SCANIA P/G/R/T/4-SERIES,BUS BT300/ BT300B

BK8509478 Тяга реактивная нижняя

FAD	68640000V
LEMFOERDER	27580
LEMFOERDER	2758002
LEMFOERDER	2758001
SCANIA	1722750
SCANIA	1499478
SCANIA	1485760
ROSTAR	13472919010

OEM Ref. Nr.	1499478
OEM/OES/Fahrzeugtyp	SCANIA
L x B x H	10*20*70
Gewicht	11.000

L=616,5mm SCANIA P/G/R/T/4-SERIES BT300/ BT300B

BK8508436 Реактивная тяга передняя

LEMFOERDER	3096901
SCANIA	1722748
SCANIA	1499476
SCANIA	1388436

OEM Ref. Nr.	1388436
OEM/OES/Fahrzeugtyp	SCANIA
L x B x H	17*70*15
Gewicht	11.000

L=592mm/D=50mm 2x19/19mm SCANIA P/G/R/T/ 4-SERIES BT300I,2 x AD1500P

BK8300747 Тяга реактивная верхняя/задняя [L=568,5mm/ D=50mm 2x19/19mm] SCANIA P/G/R/T/4-SERIES

SCANIA	1499475
SCANIA	1722747
LEMFOERDER	3096801
LEMFOERDER	30968

OEM Ref. Nr.	1722747
OEM/OES/Fahrzeugtyp	SCANIA
L x B x H	68*15*10
Gewicht	11.000

[L=568,5mm/D=50mm 2x19/19mm] SCANIA P/G/R/ T/4-SERIES

Оригинальные номера запчастей используются только для сравнения.
Они не должны использоваться на упаковочных листах, счетах или накладных, которые выставляются владельцам или перепродавцам.

02.040

Реактивная тяга и комплектующие

BK8300751 Тяга реактивная нижняя/задняя [L=629mm/ D=50mm 2x19/19mm] SCANIA P/G/R/T/4-SERIES

LEMFOERDER	3074801
SCANIA	1722751
SCANIA	1499479

OEM Ref. Nr.	1722751
OEM/OES/Fahrzeugtyp	SCANIA
L x B x H	74*15*10
Gewicht	12.000

[L=629mm/D=50mm 2x19/19mm] SCANIA P/G/R/T/ 4-SERIES

BK8300749 Тяга реактивная нижняя/передняя [L=606mm/ D=50mm 2x19/19mm] SCANIA P/G/R/T/4-SERIES

SCANIA	1499477
SCANIA	1722749
LEMFOERDER	3074701

OEM Ref. Nr.	1722749
OEM/OES/Fahrzeugtyp	SCANIA
L x B x H	74*15*10
Gewicht	11.000

[L=606mm/D=50mm 2x19/19mm] SCANIA P/G/R/T/ 4-SERIES

BK8200681 Сайлентблок D=120.5mm/d=43/49mm/H=77mm стабилизатора (задний мост) SCANIA 4/3/ 2-SERIES AD1500PHE

C.E.I.	226007
SCANIA	204749
SCANIA	1368681
SCANIA	128065
SCANIA	0204749
SCANIA	0128065

OEM Ref. Nr.	1368681
OEM/OES/Fahrzeugtyp	SCANIA
L x B x H	12*12*8
Gewicht	2.000

D=120.5mm/d=43/49mm/H=77mm, SCANIA 4/3/ 2-SERIES AD1500PHE

BK8200004 Рычаг независимой подвески колеса, подвеска колеса

LEMFOERDER	23006 01
LEMFOERDER	2300601
LEMFOERDER	23006
ROSTAR	1320-2919010
ROSTAR	13202919010
SIDEM	62534
TRW	JRR0112
AUGER	15037
OCAP	0807771
TRW	JRR0165
LEMFOERDER	21462
LEMFOERDER	2146201
LEMFOERDER	21462 01
SCANIA	1 338 769
SCANIA	1338769
SCANIA	1 399 180

OEM Ref. Nr.	1 338 769
OEM/OES/Fahrzeugtyp	SCANIA
L x B x H	
Gewicht	0.000

Сторона установки: задний мост, Тип руля: Продольный рычаг, Длина: 568 mm, трубы-Ø: 46 mm, отверстия-Ø 1/2: 17/17 mm, Расст.

BK8200005 Рычаг независимой подвески колеса, подвеска колеса

TRW	JRR0134
LEMFOERDER	25393 01
LEMFOERDER	2539301
LEMFOERDER	25393
ROSTAR	1344-2919012-10
ROSTAR	1344291901210
SIDEM	62439
LEMFOERDER	23005
LEMFOERDER	2300501
SCANIA	1 326 775
SCANIA	1326775
SCANIA	1 428 349
SCANIA	1428349
AUGER	15093
LEMFOERDER	23005 01

OEM Ref. Nr.	1 326 775
OEM/OES/Fahrzeugtyp	SCANIA
L x B x H	
Gewicht	0.000

Сторона установки: задний мост, Тип руля: Продольный рычаг, Длина: 522 mm, трубы-Ø: 46 mm, отверстия-Ø 1/2: 17/17 mm, Расст.

BK8200006 Рычаг независимой подвески колеса, подвеска колеса

LEMFOERDER	1965501
LEMFOERDER	19655
LEMFOERDER	19655 02
LEMFOERDER	1965502
SIDEM	62537
TRW	JRR0142
LEMFOERDER	19655 01
AUGER	15209
SCANIA	445 599
SCANIA	445599
SCANIA	489 989
SCANIA	489989
SCANIA	1 796 671
SCANIA	1796671

OEM Ref. Nr.	1 796 671
OEM/OES/Fahrzeugtyp	SCANIA
L x B x H	
Gewicht	0.000

Сторона установки: задний мост, Тип руля: Продольный рычаг, Длина: 650 mm, трубы-Ø: 48 mm, отверстия-Ø 1/2: 19/19 mm, Расст.

Оригинальные номера запчастей используются только для сравнения.
Они не должны использоваться на упаковочных листах, счетах или накладных, которые выставляются владельцам или перепродавцам.

02.040

Реактивная тяга и комплектующие

BK8200008 Рычаг независимой подвески колеса, подвеска колеса

SIDEM	62041
LEMFOERDER	23008
LEMFOERDER	2300801
LEMFOERDER	23008 01
AUGER	15245
SCANIA	1367282
SCANIA	1 367 282

OEM Ref. Nr.	1 367 282
OEM/OES/Fahrzeugtyp	SCANIA
L x B x H	
Gewicht	0.000

Сторона установки: задний мост, Тип руля: Продольный рычаг, Длина: 540 mm, трубы-Ø: 46 mm, отверстия-Ø 1/2: 17/17 mm, Расст.

BK8200000 Рычаг независимой подвески колеса, подвеска колеса

TRW	JRR0127
SCANIA	1438475
SCANIA	1 438 475
LEMFOERDER	28981
LEMFOERDER	2898101
LEMFOERDER	28981 01
LEMFOERDER	2898102
LEMFOERDER	28981 02
SCANIA	1863130
SCANIA	1 863 130

OEM Ref. Nr.	1 863 130
OEM/OES/Fahrzeugtyp	SCANIA
L x B x H	
Gewicht	11.000

Сторона установки: передний мост, Тип руля: Продольный рычаг, Длина: 539 mm, трубы-Ø: 50 mm, отверстия-Ø 1/2: 17/17 mm, Расст.

Оригинальные номера запчастей используются только для сравнения.
Они не должны использоваться на упаковочных листах, счетах или накладных, которые выставляются владельцам или перепродавцам.

02.060

рулевые тяги

BK8200263 Продольная рулевая тяга

TRW	JTR3546
LEMFOERDER	25074
SCANIA	1343262

OEM Ref. Nr.	1343262
OEM/OES/Fahrzeugtyp	SCANIA
L x B x H	70*10*6
Gewicht	8.000

L=608mm/D=42mm/C:26 SCANIA P/G/R/T/ 4-SERIES P/G/R 6x2/4,8x2/4

BK8505614 Тяга рулевая поперечная

SIDEM	62137
FAD	6832.00.00
FAD	68320000
EMMERRE SRL	954211
OPTIMAL	GL10651
OPTIMAL	GL-10651
TRW	JTR4116
ALFRED HEYD	SC5440
LEMFOERDER	23495
LEMFOERDER	2349502
LEMFOERDER	2349501
SCANIA	2 040 254
OCAP	0507723
SCANIA	1361413
SCANIA	1395614
SCANIA	1734019
SCANIA	1897333
SCANIA	2040254
C.E.I.	220176

OEM Ref. Nr.	2 040 254
OEM/OES/Fahrzeugtyp	SCANIA
L x B x H	10*25*185
Gewicht	18.000

L=1743mm/D=62mm SCANIA P/G/R/T/ 4-SERIES,BUS AMA780/D; AMA/ARA860/D

BK8504020 Тяга рулевая поперечная

LEMFOERDER	27574
SCANIA	283766
SCANIA	301369
FAD	31260000
SCANIA	395350
EMMERRE SRL	954203
OPTIMAL	GL10617
TRW	JTR4237
ALFRED HEYD	SC5116
LEMFOERDER	2757402
LEMFOERDER	19866
LEMFOERDER	1986602
LEMFOERDER	040360068592
SCANIA	1358435
SCANIA	1358674
SCANIA	1358675
SCANIA	1378435
SCANIA	1397866
SCANIA	1409097
SCANIA	1734020

OEM Ref. Nr.	1734020
OEM/OES/Fahrzeugtyp	SCANIA
L x B x H	8*15*185
Gewicht	12.000

L=1743mm/C=30mm/D=42mm SCANIA P/G/R/T/4/ 3/2-SERIES,BUS

BK8504025 Продольная рулевая тяга

EMMERRE SRL	954167
OPTIMAL	GL10654
OPTIMAL	GL-10654
TRW	JTR4112
ALFRED HEYD	SC53.19
ALFRED HEYD	SC5319
ALFRED HEYD	SC54.03
ALFRED HEYD	SC5403
SIDEM	62138
FAD	30820000
LEMFOERDER	2349601
SCANIA	1356055
SCANIA	1379071
SCANIA	1384025
LEMFOERDER	1482401
SCANIA	1768898
SCANIA	1847311
SCANIA	1912757
C.E.I.	220079

OEM Ref. Nr.	1384025
OEM/OES/Fahrzeugtyp	SCANIA
L x B x H	115*12*7
Gewicht	10.000

L=1054mm SCANIA P/G/R/T/4-SERIES 4x2/6x2/6x4/ 8x2/8x4

BK8502635 Тяга рулевая продольная

TRW	JTR4130
LEMFOERDER	23493
LEMFOERDER	2349301
SCANIA	1732635
SCANIA	1343264

OEM Ref. Nr.	1732635
OEM/OES/Fahrzeugtyp	SCANIA
L x B x H	200*12*8
Gewicht	20.000

L=1921mm SCANIA P/G/R/T/4-SERIES

BK2933121SP Тяга рулевая продольная

SCANIA	421573
LEMFOERDER	19870
LEMFOERDER	1987001

OEM Ref. Nr.	421573
OEM/OES/Fahrzeugtyp	SCANIA
L x B x H	
Gewicht	8.000

L=1123mm/M30x1.5mm/M24x1.5mm/K=30 SCANIA BUS

Оригинальные номера запчастей используются только для сравнения.
Они не должны использоваться на упаковочных листах, счетах или накладных, которые выставляются владельцам или перепродавцам.

02.060

рулевые тяги

BK2933221SP Продольная рулевая тяга

TRW	JTR4339
SIDEM	62037
RUVILLE	911405
OCAP	0506913
LEMFOERDER	11932
LEMFOERDER	11932 01
AUGER	10411
SCANIA	390 784
TRW	JTR4133
SCANIA	0390784
LEMFOERDER	1193201
C.E.I.	198680
SCANIA	390784
SIDEM	62833
EMMERRE SRL	954165

OEM Ref. Nr.	390 784
OEM/OES/Fahrzeugtyp	SCANIA
L x B x H	92*14*2
Gewicht	5.000

L= 855 mm, Rohr-Ø: 42 mm, Konusmaß: 30 mm

BK8200027 Продольная рулевая тяга L=1059mm/M24x1,5/M30x1,5mm/D=52mm SCANIA 4/P/G/R/T-SERIES

EMMERRE SRL	954318
OPTIMAL	GL10919
OPTIMAL	GL-10919
TRW	JTR4042
ALFRED HEYD	SC54.04
ALFRED HEYD	SC5404
RUVILLE	911409
SIDEM	62232
C.E.I.	220066
SCANIA	1379072
SCANIA	1384027
SCANIA	1769597
SCANIA	1847312
LEMFOERDER	2100901
LEMFOERDER	21009

OEM Ref. Nr.	1384027
OEM/OES/Fahrzeugtyp	SCANIA
L x B x H	
Gewicht	11.000

L=1059mm/M24x1,5/M30x1,5mm/D=52mm SCANIA 4/P/G/R/T-SERIES

BK8200884 Продольная рулевая тяга L=120mm/M24x1,5/M30x1,5mm SCANIA 4/P/G/R/T-SERIES 6x2/4,8x2,8x4

TRW	JTR0031
OPTIMAL	GL-11335
OPTIMAL	GL11335
EMMERRE SRL	954319
SIDEM	62233
LEMFOERDER	2513901
SCANIA	1394884

OEM Ref. Nr.	1394884
OEM/OES/Fahrzeugtyp	SCANIA
L x B x H	50*15*7
Gewicht	4.000

L=120mm/M24x1,5/M30x1,5mm SCANIA 4/P/G/R/T-SERIES 6x2/4,8x2,8x4

BK8200643 Продольная рулевая тяга L=1590mm SCANIA 2/3-SERIES 93,113,143 8x2/8x4

ALFRED HEYD	SC5304
ALFRED HEYD	SC53.04
OPTIMAL	GL-10865
OPTIMAL	GL10865
LEMFOERDER	1997901
SCANIA	1308643
OCAP	0506916

OEM Ref. Nr.	1308643
OEM/OES/Fahrzeugtyp	SCANIA
L x B x H	
Gewicht	0.000

L=1590mm SCANIA 2/3-SERIES 93,113,143 8x2/8x4

BK8200283 Продольная рулевая тяга L=435mm SCANIA 4/P/G/R/T-SERIES 6x2/4,8x2/4

LEMFOERDER	2145501
SCANIA	1759691
SCANIA	1343283

OEM Ref. Nr.	1343283
OEM/OES/Fahrzeugtyp	SCANIA
L x B x H	
Gewicht	0.000

L=435mm SCANIA 4/ P/G/R/T-SERIES 6x2/4,8x2/4

BK8200690 Продольная рулевая тяга L=495mm/M24x1,5/M30x1,5mm SCANIA 4/P/G/R/T-SERIES 8x2,8x2/6,8x4

OPTIMAL	GL-10645
OPTIMAL	GL10645
EMMERRE SRL	954199
LEMFOERDER	2145601
SCANIA	1759690
SCANIA	1343266

OEM Ref. Nr.	1759690
OEM/OES/Fahrzeugtyp	SCANIA
L x B x H	55*12*7
Gewicht	6.000

L=495mm/M24x1,5/M30x1,5mm SCANIA 4/P/G/R/T-SERIES 8x2,8x2/6,8x4

Оригинальные номера запчастей используются только для сравнения.
Они не должны использоваться на упаковочных листах, счетах или накладных, которые выставляются владельцам или перепродавцам.

02.060

рулевые тяги

BK8200780 Продольная рулевая тяга L=554mm/M24x1,5/M30x1,5mm SCANIA 2/3-SERIES T93/T113/T143

ALFRED HEYD	SC5110
TRW	JTR0036
OPTIMAL	GL-10603
OPTIMAL	GL10603
SIDEM	62230
SCANIA	382780
SCANIA	328702
LEMFOERDER	2348201
SCANIA	0382780
SCANIA	0328702

OEM Ref. Nr.	0382780
OEM/OES/Fahrzeugtyp	SCANIA
L x B x H	
Gewicht	0.000

L=554mm/M24x1,5/M30x1,5mm SCANIA 2/3-SERIES T93/T113/T143

BK8200917 Продольная рулевая тяга L=578mm/M24x1.5/M30x1.5mm SCANIA 2/3-SERIES T93/T113/T143

SCANIA	300308
SCANIA	300309
SCANIA	306912
SCANIA	306913
SCANIA	382774
TRW	JTR0039
LEMFOERDER	1803902
LEMFOERDER	1803901
SCANIA	0300308
SCANIA	0300309
SCANIA	0306912
SCANIA	0306913
SCANIA	0382774
SCANIA	1369917

OEM Ref. Nr.	1369917
OEM/OES/Fahrzeugtyp	SCANIA
L x B x H	
Gewicht	5.000

L=578mm/M24x1.5/M30x1.5mm SCANIA 2/3-SERIES T93/T113/T143

BK8200396 Продольная рулевая тяга L=728mm SCANIA

SCANIA	291396
SCANIA	291395
C.E.I.	198597
LEMFOERDER	1964501
AUGER	10433
SCANIA	0291396
SCANIA	0291395

OEM Ref. Nr.	0291396
OEM/OES/Fahrzeugtyp	SCANIA
L x B x H	
Gewicht	0.000

L=728mm SCANIA

BK8200398 Продольная рулевая тяга L=761mm/M24x1,5/M30x1,5mm/D=40mm SCANIA

OPTIMAL	GL-10779
OPTIMAL	GL10779
SCANIA	291398
LEMFOERDER	2351101
AUGER	10426
AUGER	1042 6
OCAP	0506914
SCANIA	0291398

OEM Ref. Nr.	0291398
OEM/OES/Fahrzeugtyp	SCANIA
L x B x H	
Gewicht	7.000

L=761mm/M24x1,5/M30x1,5mm/D=40mm SCANIA

BK8200284 Продольная рулевая тяга L=765mm SCANIA 2/3-SERIES 93/113/143 AM70 chassis 1165791--,4297219 --

SCANIA	1300284
LEMFOERDER	2049701
LEMFOERDER	20497
C.E.I.	220133

OEM Ref. Nr.	1300284
OEM/OES/Fahrzeugtyp	SCANIA
L x B x H	
Gewicht	9.000

L=765mm SCANIA 2/3-SERIES 93/113/143 AM70 chassis 1165791--,4297219 --

BK8200867 Продольная рулевая тяга L=784mm/M24x1,5/M30x1,5mm/D=42mm SCANIA 2/3-SERIES 93/113/143

ALFRED HEYD	SC5114
TRW	JTR4126
OPTIMAL	GL-10616
OPTIMAL	GL10616
RUVILLE	911411
SIDEM	62735
SCANIA	389867
LEMFOERDER	1986501
SCANIA	0389867

OEM Ref. Nr.	389867
OEM/OES/Fahrzeugtyp	SCANIA
L x B x H	
Gewicht	7.000

L=784mm/M24x1,5/M30x1,5mm/D=42mm SCANIA 2/3-SERIES 93/113/143

Оригинальные номера запчастей используются только для сравнения.
Они не должны использоваться на упаковочных листах, счетах или накладных, которые выставляются владельцам или перепродавцам.

02.060

рулевые тяги

BK8200483 Продольная рулевая тяга L=800mm/M24x1,5/M30x1,5mm/D=52mm SCANIA 2/3-SERIES 93/113/143

LEMFOERDER	23490
EMMERRE SRL	954103
OPTIMAL	GL10635
OPTIMAL	GL-10635
TRW	JTR4106
LEMFOERDER	2349001
C.E.I.	220165
LEMFOERDER	19508
LEMFOERDER	1950801
SCANIA	1324483
SCANIA	1316872
SCANIA	1305012

OEM Ref. Nr.	1324483
OEM/OES/Fahrzeugtyp	SCANIA
L x B x H	
Gewicht	7.000

L=800mm/M24x1,5/M30x1,5mm/D=52mm SCANIA 2/3-SERIES 93/113/143

BK8200511 Продольная рулевая тяга L=843mm/M24x1,5/M30x1,5mm/D=42mm SCANIA 2/3-SERIES R93,R113,R143 AM56/61

ALFRED HEYD	SC5214
ALFRED HEYD	SC52.14
OPTIMAL	GL-10630
OPTIMAL	GL10630
EMMERRE SRL	954105
C.E.I.	220134
LEMFOERDER	20514
LEMFOERDER	2051401
SCANIA	1112511

OEM Ref. Nr.	1112511
OEM/OES/Fahrzeugtyp	SCANIA
L x B x H	
Gewicht	9.000

L=843mm/M24x1,5/M30x1,5mm/D=42mm SCANIA 2/3-SERIES R93,R113,R143 AM56/61

BK8200023 Продольная рулевая тяга L=900mm/M24x1,5/M30x1,5mm/D=50 SCANIA 2/3-SERIES PR93/PR113/R143 AMA56

ALFRED HEYD	SC5213
ALFRED HEYD	SC52.13
TRW	JTR0037
OPTIMAL	GL-10629
OPTIMAL	GL10629
LEMFOERDER	2348701
SCANIA	1112023

OEM Ref. Nr.	1112023
OEM/OES/Fahrzeugtyp	SCANIA
L x B x H	
Gewicht	0.000

L=900mm/M24x1,5/M30x1,5mm/D=50 SCANIA 2/3-SERIES PR93/PR113/R143 AMA56

BK8200571 Продольная рулевая тяга L=915mm/M24x1,5/M30x1,5mm/D=40 SCANIA 2/3-SERIES P93/PR113/R143 ch.1166002--

ALFRED HEYD	SC5303
ALFRED HEYD	SC53.03
TRW	JTR4045
OPTIMAL	GL-10634
OPTIMAL	GL10634
RUVILLE	911406
SCANIA	381339
C.E.I.	198690
SCANIA	1304571
LEMFOERDER	1192701
SCANIA	0381339

OEM Ref. Nr.	1304571
OEM/OES/Fahrzeugtyp	SCANIA
L x B x H	
Gewicht	9.000

L=915mm/M24x1,5/M30x1,5mm/D=40 SCANIA 2/3-SERIES P93/PR113/R143 ch.1166002--

BK8200569 Продольная рулевая тяга L=926mm/M24x1,5/M30x1,5mm/D=50mm SCANIA 2/3-SERIES PR93/PR113/R143--4297218

LEMFOERDER	2348901
C.E.I.	220021
SCANIA	1369919
SCANIA	0370875
SCANIA	1304569
LEMFOERDER	11926
LEMFOERDER	1192601
ALFRED HEYD	SC5402
LEMFOERDER	23489
FAD	30870000
ALFRED HEYD	SC54.02
TRW	JTR0107
OPTIMAL	GL-10666
OPTIMAL	GL10666
EMMERRE SRL	954180
BERGKRAFT	BK8200875
RUVILLE	911410
SCANIA	370875

OEM Ref. Nr.	1304569
OEM/OES/Fahrzeugtyp	SCANIA
L x B x H	100*14*7
Gewicht	9.000

L=926mm/M24x1,5/M30x1,5mm/D=50mm SCANIA 2/3-SERIES PR93/PR113/R143--4297218

BK8200124 Продольная рулевая тяга L=927mm/M24x1,5/M30x1,5mm/D=50 SCANIA 2/3-SERIES PR82/92/93/112/113,R142/143

TRW	JTR4127
SCANIA	345124
LEMFOERDER	1951401
SCANIA	0345124

OEM Ref. Nr.	0345124
OEM/OES/Fahrzeugtyp	SCANIA
L x B x H	
Gewicht	10.000

L=927mm/M24x1,5/M30x1,5mm/D=50 SCANIA 2/3-SERIES PR82/92/93/112/113,R142/143

Оригинальные номера запчастей используются только для сравнения.
Они не должны использоваться на упаковочных листах, счетах или накладных, которые выставляются владельцам или перепродавцам.

02.060

рулевые тяги

BK8200665 Продольная рулевая тяга L=947mm SCANIA 2/3-SERIES GPR93/PR113/R143 --chassis 1165790,--4297218

EMMERRE SRL	954104
OPTIMAL	GL10840
OPTIMAL	GL-10840
TRW	JTR4123
TRW	JTR4141
ALFRED HEYD	SC51.02
ALFRED HEYD	SC5102
FEDERAL MOGUL	SC-DL-2904
RUVILLE	911403
SIDEM	62334
TRW	37-DS-2904
SCANIA	0278665
SCANIA	0278666
LEMFOERDER	1192801
LEMFOERDER	11928
C.E.I.	198596
SCANIA	278665
SCANIA	278666
TRW	37DS2904

OEM Ref. Nr.	278665
OEM/OES/Fahrzeugtyp	SCANIA
L x B x H	
Gewicht	8.000

L=947mm SCANIA 2/3-SERIES GPR93/PR113/R143 --chassis 1165790,--4297218

BK8200635 Продольная рулевая тяга L=947mm/M24x1,5/M24x1,5mm/D=48 SCANIA 2/3-SERIES P92/93/143,PR112/113,R142

ALFRED HEYD	SC5112
ALFRED HEYD	SC51.12
TRW	JTR4043
OPTIMAL	GL-10800
OPTIMAL	GL10800
RUVILLE	911404
SIDEM	62336
TRW	37-DS-2965
TRW	37DS2965
SCANIA	0278663
SCANIA	0352635
LEMFOERDER	1192901
C.E.I.	198658
SCANIA	278663
SCANIA	352635

OEM Ref. Nr.	352635
OEM/OES/Fahrzeugtyp	SCANIA
L x B x H	
Gewicht	6.000

L=947mm/M24x1,5/M24x1,5mm/D=48 SCANIA 2/3-SERIES P92/93/143,PR112/113,R142

BK8200009 Продольная рулевая тяга

SIDEM	625331
LEMFOERDER	21532
LEMFOERDER	2153201
LEMFOERDER	21532 01
SCANIA	389879
SCANIA	389 879

OEM Ref. Nr.	389 879
OEM/OES/Fahrzeugtyp	SCANIA
L x B x H	
Gewicht	0.000

Сторона установки: передний мост, со стороны водителя, Длина: 1470 mm, Размер конуса: 30 mm, трубы-Ø: 32 mm, Шатун

BK8208269 Продольная рулевая тяга

TRW	JTR4320
TRW	JTR4136
ZF Friedrichshafen AG	2939602
LEMFOERDER	2939602
ZF Friedrichshafen AG	2939601
LEMFOERDER	2939601
ZF Friedrichshafen AG	29396 02
ZF Friedrichshafen AG	29396 01
SCANIA	2007275
SCANIA	1348269

OEM Ref. Nr.	1348269
OEM/OES/Fahrzeugtyp	SCANIA
L x B x H	113*13*11
Gewicht	12.000

[L=1062mm/D=52mm/C:30] SCANIA -4/P/R (4x4/6x6)

BK8200285 Продольная рулевая тяга

LEMFOERDER	25321 01
SCANIA	478621
SCANIA	1497223
SCANIA	1897665
TRW	JTR0212
LEMFOERDER	25321
LEMFOERDER	2532101
SCANIA	478 621
SCANIA	1 897 665
SCANIA	1 497 223

OEM Ref. Nr.	1 497 223
OEM/OES/Fahrzeugtyp	SCANIA
L x B x H	
Gewicht	12.000

Länge: 1044mm / Konus: 30mm / Rohrdurchm.: 60mm

Оригинальные номера запчастей используются только для сравнения.
Они не должны использоваться на упаковочных листах, счетах или накладных, которые выставляются владельцам или перепродавцам.

02.070

Поперечная рулевая тяга и комплекту

BK9002413 Наконечник рулевой тяги, правая резьба

OEM Ref. Nr.	81953016291
OEM/OES/Fahrzeugtyp	MAN
L x B x H	11*10*7
Gewicht	1.000

right hand thread, C=30/TH:M26x1.5R/L=80mm, MAN F2000 (T42),BUS Lion's (Coach)

MAN	81953016226
MAN	81953016267
MAN	81953016291
ZF Friedrichshafen AG	8399110589
EMMERRE SRL	954303
OPTIMAL	GL10498
TRW	JTE0110
MAN	81953016225
MAN	81953016219
ERREVI SPA	713105
AUGER	10038
SCANIA	1394446
SIDEM	20032
ZF Friedrichshafen AG	21075 01
LEMFOERDER	2107501
ZF Friedrichshafen AG	2107501
IVECO	42533102

BK8200334 Тяга рулевая поперечная

OEM Ref. Nr.	1897334
OEM/OES/Fahrzeugtyp	SCANIA
L x B x H	166*12*6
Gewicht	17.000

L=1625mm/C=30mm/D=60mm [AMD 900/901] SCANIA P/G/R/T/4-SERIES

LEMFOERDER	23316
LEMFOERDER	2331601
SCANIA	1897334
SCANIA	1734021
SCANIA	1411403
SCANIA	1388958

BK8200030 Поперечная рулевая тяга

OEM Ref. Nr.	1363964
OEM/OES/Fahrzeugtyp	SCANIA
L x B x H	
Gewicht	6.000

L=1677mm

TRW	JTR0035
SCANIA	395348
LEMFOERDER	21263 01
SCANIA	1378436
LEMFOERDER	2126301
LEMFOERDER	21263
SCANIA	395 348
SCANIA	1 378 436
SCANIA	1 363 964
SCANIA	1363964

BK8504801 Втулка резьбовая продольной рулевой тяги

OEM Ref. Nr.	1394801
OEM/OES/Fahrzeugtyp	DAF
L x B x H	10*4*4
Gewicht	0.000

M30x1,5mm/M38x1,5mm/L=90mm MB/SCANIA/ VOLVO/IVECO/DAF

VOLVO	21264203
VOLVO	3092548
IVECO	42538383
RENAULT RVI	5001853151
RENAULT RVI	5001872606
RENAULT RVI	7420894440
RENAULT RVI	7420937675
RENAULT RVI	7421264203
MAN	81467100123
IVECO	93194578
IVECO	99447734
VOLVO	20937675
VOLVO	20894440
MERCEDES BENZ	0003300250
MERCEDES BENZ	0003380250
MERCEDES BENZ	0009922039
MERCEDES BENZ	0009922139
DAF	1152351
SCANIA	1365406
SCANIA	1379192

BK8505251 Тяга рулевая продольная

OEM Ref. Nr.	1385251
OEM/OES/Fahrzeugtyp	SCANIA
L x B x H	180*15*10
Gewicht	15.000

L=1743mm SCANIA P/G/R/T/4-SERIES AM740/ D,AMA740/D

LEMFOERDER	2208301
SIDEM	62133
FAD	68330000
EMMERRE SRL	954204
OPTIMAL	GL10937
OPTIMAL	GL-10937
TRW	JTR4144
C.E.I.	220067
SCANIA	1897335
OCAP	0506937
SCANIA	1369411
SCANIA	1385251
SCANIA	1409918
SCANIA	1501030
SCANIA	1723895
SCANIA	1737683

BK2963321SP Наконечник рулевой тяги [левая резьба]

OEM Ref. Nr.	81.95301.0015
OEM/OES/Fahrzeugtyp	MAN
L x B x H	8*17*15
Gewicht	1.000

C:30/TH:M30x1,5L/L:120

MERCEDES BENZ	0004600648
MERCEDES BENZ	0004601248
MERCEDES BENZ	0004603448
MERCEDES BENZ	0004603548
MERCEDES BENZ	0014600348
MERCEDES BENZ	0014601448
MERCEDES BENZ	0014602348
MERCEDES BENZ	0014603648
MERCEDES BENZ	0014607848
IVECO	02984061
IVECO	04802444
IVECO	04833830
RENAULT RVI	0003401170
MERCEDES BENZ	0004601048
BERGKRAFT	BK2969921SP
MAN	81953016311
MAN	81953016348
MAN	81953016351
EVOBUS	8226236058
MAN	90804102273

Оригинальные номера запчастей используются только для сравнения.
Они не должны использоваться на упаковочных листах, счетах или накладных, которые выставляются владельцам или перепродавцам.

02.070

Поперечная рулевая тяга и комплекту

BK2963221SP Наконечник рулевой тяги [правая резьба]

OEM Ref. Nr.	81.95301.0016
OEM/OES/Fahrzeugtyp	MAN
L x B x H	16*13*6
Gewicht	1.000

C:30/TH:M30x1,5R/L:120

MERCEDES BENZ	0014600248
MERCEDES BENZ	0014600848
MERCEDES BENZ	0014601248
MERCEDES BENZ	0014602248
MERCEDES BENZ	0014607748
IVECO	02966252
RENAULT RVI	0003406261
MERCEDES BENZ	0004608948
MERCEDES BENZ	0004602948
SCANIA	1767328
SCANIA	1738381
DAF	1603789
SCANIA	1435756
DAF	1257890
LEMFOERDER	11505
LEMFOERDER	1150504
MERCEDES BENZ	0004600348
MERCEDES BENZ	0004600948
MERCEDES BENZ	0004602848
RENAULT RVI	5010832582

BK8200645 Наконечник рулевой тяги C:30/TH:M30x1,5L/L:135mm (левая резьба) SCANIA 2/3-SERIES AM70

OEM Ref. Nr.	352 645
OEM/OES/Fahrzeugtyp	SCANIA
L x B x H	
Gewicht	2.000

oben, VOLVO FH12 1993-2001,FH16 1993-2003

TRW	JTE502
ALFRED HEYD	SC51.27
ALFRED HEYD	SC5127
SCANIA	1 337 366
LEMFOERDER	16859 01
AUGER	10013
OCAP	0196758
SIDEM	62437
OPTIMAL	GL-11185
OPTIMAL	GL11185
EMMERRE SRL	954122
SCANIA	325 537
SCANIA	352 645
SCANIA	1337366
LEMFOERDER	1685901
LEMFOERDER	16859
C.E.I.	221042
SCANIA	325537
SCANIA	352645

BK8200646 Наконечник рулевой тяги C:30/TH:M30x1,5R/L:135mm (правая резьба) SCANIA 2/3-SERIES AM70,MAN/DAF

OEM Ref. Nr.	352 646
OEM/OES/Fahrzeugtyp	SCANIA
L x B x H	
Gewicht	2.000

C:30/TH:M30x1,5R/L:135mm SCANIA 2/3-SERIES AM70,MAN/DAF

DAF	609634
MAN	81.95301.0022
DAF	609643
ALFRED HEYD	DF51.32
BERGKRAFT	BK9001127
EMMERRE SRL	954123
MAN	81953010022
ALFRED HEYD	DF5132
OPTIMAL	GL-11184
DAF	607073
DAF	586714
DAF	1326861
SCANIA	1337367
SIDEM	14537
LEMFOERDER	1955501
SCANIA	352646
SCANIA	325536
C.E.I.	221019
LEMFOERDER	19555
SIDEM	44032

BK8200674 Наконечник рулевой тяги C:30/TH:M30x1,5R/L:150mm (правая резьба) SCANIA 4/P/G/R/T-SERIES,BUS AM/AMA

OEM Ref. Nr.	1357674
OEM/OES/Fahrzeugtyp	SCANIA
L x B x H	17*15*8
Gewicht	1.000

C:30/TH:M30x1,5R/L:150mm SCANIA 4/P/G/R/T-SERIES,BUS AM/AMA

EMMERRE SRL	954317
ALFRED HEYD	D68.24
ALFRED HEYD	D6824
OPTIMAL	GL10496
OPTIMAL	GL-10496
OPTIMAL	GL10541
OPTIMAL	GL-10541
TRW	JTE4044
ALFRED HEYD	SC51.36
ALFRED HEYD	SC5136
RENAULT RVI	7420894438
DAF	1603883
RENAULT RVI	74 20 894 438
MAN	81953016288
MAN	81.95301.6288
FAD	68322000
MERCEDES BENZ	0004605248
AUGER	10034
AUGER	10096
LEMFOERDER	1139301

BK8200979 Наконечник рулевой тяги C:30/TH:M52x1,5L/L:168 (левая резьба) SCANIA 2/3-SERIES,BUS AM/AMA 56/61

OEM Ref. Nr.	310 979
OEM/OES/Fahrzeugtyp	SCANIA
L x B x H	
Gewicht	3.000

C:30/TH:M52x1,5L/L:168 SCANIA 2/3-SERIES,BUS AM/AMA 56/61

EMMERRE SRL	954121
OPTIMAL	GL10521
OPTIMAL	GL-10521
ALFRED HEYD	SC51.25
ALFRED HEYD	SC5125
AUGER	10094
OCAP	0296759
LEMFOERDER	19861 01
RUVILLE	911400
SIDEM	62433
SCANIA	310 979
SCANIA	539 412
LEMFOERDER	1986101
LEMFOERDER	19861
C.E.I.	221048
C.E.I.	221052
SCANIA	310979
SCANIA	539412

BK8200980 Наконечник рулевой тяги C:30/TH:M52x1,5R/L:168 [правая резьба] SCANIA 2/3-SERIES,BUS AM/AMA 56/61

OEM Ref. Nr.	310 980
OEM/OES/Fahrzeugtyp	SCANIA
L x B x H	24*13*8
Gewicht	3.000

C:30/TH:M52x1,5R/L:168 SCANIA 2/3-SERIES,BUS AM/AMA 56/61

RUVILLE	911401
EMMERRE SRL	954120
OPTIMAL	GL10520
OPTIMAL	GL-10520
TRW	JTE0106
ALFRED HEYD	SC51.26
ALFRED HEYD	SC5126
SIDEM	62432
SCANIA	539413
SCANIA	310980
C.E.I.	221051
LEMFOERDER	19648 01
AUGER	10093
OCAP	0286759
SCANIA	310 980
SCANIA	539 413
LEMFOERDER	1964801
LEMFOERDER	19648
C.E.I.	221049

Оригинальные номера запчастей используются только для сравнения.
Они не должны использоваться на упаковочных листах, счетах или накладных, которые выставляются владельцам или перепродавцам.

02.070

Поперечная рулевая тяга и комплекту

BK8400982 Наконечник поперечной рулевой тяги

OEM Ref. Nr.	1606 980
OEM/OES/Fahrzeugtyp	VOLVO
L x B x H	
Gewicht	1.000

Сторона установки: задний мост, Длина: 95 mm, Покатость конуса: 1/10, Размер конуса: 30 mm, 27 mm, Внутренняя резьба: M26x1,5, Тип

LEMFOERDER	25064 01
LEMFOERDER	19862
LEMFOERDER	1986201
LEMFOERDER	19862 01
LEMFOERDER	19537
LEMFOERDER	1953701
LEMFOERDER	19537 01
LEMFOERDER	2506401
LEMFOERDER	25064
TRW	JTE4077
VOLVO	1606 980
VOLVO	1606980
AUGER	10092
DELPHI	NK1028
SIDEM	44034
TRW	JTE4046

BK7500072 Наконечник поперечной рулевой тяги

OEM Ref. Nr.	629 338 00 10
OEM/OES/Fahrzeugtyp	MERCEDES BENZ
L x B x H	
Gewicht	0.000

Сторона установки: передний мост, Длина: 140 mm, Покатость конуса: 1/10, Размер конуса: 30 mm, 27 mm, Внешняя резьба:

IVECO	4253 8384
IVECO	42538384
DAF	1 685 552
DAF	1685552
BOVA	229872
AUGER	10018
LEMFOERDER	25353 01
LEMFOERDER	2535301
LEMFOERDER	25353
SIDEM	62333
SIDEM	62430
TRW	JTE0141
RUVILLE	918500
MAN	81953016286
MAN	81.95301.6286
RENAULT RVI	7420937674
SCANIA	1358793
MERCEDES BENZ	629 338 00 10

Оригинальные номера запчастей используются только для сравнения.
Они не должны использоваться на упаковочных листах, счетах или накладных, которые выставляются владельцам или перепродавцам.

02.080

Ремкомплект

BK28941021SP ремонтный комплект, рычаг подвески

OEM Ref. Nr.	629 330 00 07
OEM/OES/Fahrzeugtyp	MERCEDES BENZ
L x B x H	
Gewicht	0.000

Тип руля: для продольного рычага, Внешний диаметр: 75 mm, Толщина: 24 mm, отверстия-Ø: 19 mm, Расстояние между

LEMFOERDER	36142
LEMFOERDER	24764 01
LEMFOERDER	24764
BERGKRAFT	BK9933023SP
ROSTAR	180.3334
ROSTAR	1803334
LEMFOERDER	36142 01
LEMFOERDER	3614201
SCANIA	1 498 132
SCANIA	1498132
LEMFOERDER	2476401
MERCEDES BENZ	629 330 00 07
MERCEDES BENZ	6293300007
MAN	81432706091
BOVA	266129
AUGER	56829

BK2888121SP Ремкомплект рычага

OEM Ref. Nr.	1 104 336
OEM/OES/Fahrzeugtyp	SCANIA
L x B x H	
Gewicht	3.000

BERGKRAFT	BK2888221SP
RUVILLE	961401
DAF	696321
ALFRED HEYD	DFR854
TRW	JRK0018
SIDEM	14441
LEMFOERDER	19587 01
LEMFOERDER	19587
VOLVO	6889 513
VOLVO	6889513
VOLVO	274056
VOLVO	274 056
VOLVO	276 192
DAF	696 321
SCANIA	1104336
AUGER	51619
LEMFOERDER	1958701
C.E.I.	198442
ALFRED HEYD	SCR854

BK2875521SP Ремкомплект V-образной тяги

OEM Ref. Nr.	81.43230.6051
OEM/OES/Fahrzeugtyp	MAN
L x B x H	15*8*8
Gewicht	1.000

D=75/d=17/Ax=115mm MAN F2000/S2000

BERGKRAFT	BK2875721SP
RUVILLE	961402
MAN	81432706064
MAN	81432306068
MAN	81432306051
MAN	81.43270.6064
MAN	81.43230.6068
MAN	81.43230.6051
DAF	689748
BERGKRAFT	BK2875621SP
ALFRED HEYD	DFR814
TRW	JRK0014
SCANIA	639 370
SCANIA	550 806
SCANIA	517 403
SCANIA	1 953 249
SCANIA	1 104 334
BERGKRAFT	BK2875421SP
LEMFOERDER	19893
LEMFOERDER	19893 01

BK2895621SP Ремкомплект V-образной тяги

OEM Ref. Nr.	638 870
OEM/OES/Fahrzeugtyp	SCANIA
L x B x H	
Gewicht	2.000

D=95mm/L=73mm SCANIA BUS

SCANIA	638870
SCANIA	638 870
LEMFOERDER	2383701
TRW	JRK0063
OCAP	0907761
LEMFOERDER	23837
LEMFOERDER	23837 01
AUGER	56818

BK2940121SP Ремкомплект реактивной тяги

OEM Ref. Nr.	000 350 09 06
OEM/OES/Fahrzeugtyp	MERCEDES BENZ
L x B x H	17*8*8
Gewicht	2.000

D=85mm/d=19mm/Ax=130mm IVECO

IRISBUS	5000333285
MERCEDES BENZ	000 350 09 06
BERGKRAFT	BK2981621SP
SCANIA	1 435 944
IVECO	4253 6819
IRISBUS	5001860300
LEMFOERDER	23845 01
LEMFOERDER	23845
TRW	JRK0045
AUGER	54190
LEMFOERDER	2384501
MAN	81432706127
IRISBUS	5010393047
BERGKRAFT	BK2940221SP
BERGKRAFT	BK2940321SP
MERCEDES BENZ	0003500906
SCANIA	1435944
MAN	81.43270.6127
IVECO	42536819
IRISBUS	5001850588

BK29011021SP Ремкомплект реактивной тяги

OEM Ref. Nr.	000 350 15 13
OEM/OES/Fahrzeugtyp	MERCEDES BENZ
L x B x H	20*9*9
Gewicht	2.000

D=85mm/d=19mm/Ax=130mm/H=24mm MB NG/SG/SL/SR

SCANIA	1535026
SCANIA	535026
MERCEDES BENZ	000 350 15 13
MAN	81432206250
MERCEDES BENZ	0003501513

Оригинальные номера запчастей используются только для сравнения.
Они не должны использоваться на упаковочных листах, счетах или накладных, которые выставляются владельцам или перепродавцам.

02.080

Ремкомплект

BK8500807 Ремкомплект реактивной тяги

SCANIA	550807
AUGER	53029
LEMFOERDER	2321701
DAF	1208073
TRW	JRK0056
OCAP	0907508
LEMFOERDER	23217
LEMFOERDER	23217 01
MAN	81432206263
MAN	81.43220.6263
DAF	1 208 073
SCANIA	550 807

OEM Ref. Nr.	550 807
OEM/OES/Fahrzeugtyp	SCANIA
L x B x H	
Gewicht	1.000

D=67mm SCANIA P/G/R/T/4/3/2-SERIES,BUS AMA

BK2903721SP Ремкомплект реактивной тяги

BERGKRAFT	BK2903821SP
BERGKRAFT	BK2903921SP
TRW	JRK0008
TRW	JRK0019
ALFRED HEYD	MNR809
ALFRED HEYD	SCR810
LEMFOERDER	19677 01
LEMFOERDER	19677
SCANIA	639 319
SCANIA	550 812
MAN	81432206202
MAN	81.43220.6202
ALFRED HEYD	WR810
SIDEM	68249
SIDEM	62249
SCANIA	639319
SIDEM	44249
VOLVO	275988
SCANIA	550812
AUGER	51400

OEM Ref. Nr.	81.43220.6202
OEM/OES/Fahrzeugtyp	MAN
L x B x H	
Gewicht	1.000

D=67mm/d=17mm/Ax=100mm/H=24mm MAN M2000

BK2921421SP Ремкомплект реактивной тяги

LEMFOERDER	2520801
VOLVO	3093462
BERGKRAFT	BK2921521SP
MAN	81432206244
MAN	81.43220.6244
SCANIA	1517403
VOLVO	3093 462
VOLVO	85104224
SCANIA	550799
TRW	JRK0053
SIDEM	62040
SCANIA	1 517 403
SCANIA	550 799
VOLVO	8 5104 224
RENAULT RVI	7485104224
RENAULT RVI	74 85 104 224
LEMFOERDER	25208 01
LEMFOERDER	25208
AUGER	53944

OEM Ref. Nr.	81.43220.6244
OEM/OES/Fahrzeugtyp	MAN
L x B x H	12*12*10
Gewicht	1.000

D=75mm/d=17mm/Ax=115mm MAN TGA

BK2961321SP Ремкомплект реактивной тяги

MAN	81432706119
BERGKRAFT	BK2961421SP
MAN	81.43270.6119
Renault	7420547286
C.E.I.	226117
SCANIA	1722753
SCANIA	1515981
BERGKRAFT	BK2961521SP
VOLVO	20547286

OEM Ref. Nr.	81.43270.6119
OEM/OES/Fahrzeugtyp	MAN
L x B x H	20*10*10
Gewicht	1.000

D=75mm/d=19mm/Ax=115mm MAN

BK8509340 Ремкомплект реактивной тяги

SCANIA	639340
FAD	57059600
FAD	5705.96.00
LEMFOERDER	2155101
MERCEDES BENZ	0003501905
MERCEDES BENZ	000 350 19 05
TRW	JRK0052
LEMFOERDER	21551
LEMFOERDER	21551 01
AUGER	53921
SCANIA	639 340

OEM Ref. Nr.	000 350 19 05
OEM/OES/Fahrzeugtyp	MERCEDES BENZ
L x B x H	
Gewicht	2.000

D=95mm/L=73mm MB/NEOPLAN/SCANIA

BK2875321SP Ремкомплект рычага

MAN	81.95302.0049
LEMFOERDER	11776
LEMFOERDER	1177601
EVOBUS	8.226.232.066
DAF	689749
SCANIA	639287
MAN	81953020049
MAN	81.95302.0050
MAN	81953020050
MAN	81.95302.0037
MAN	81953020037
RENAULT RVI	50 10 347 406
RENAULT RVI	5010347406
BERGKRAFT	BK28491021SP
SCANIA	638862
IVECO	42488722
SCANIA	1953248
LEMFOERDER	11776 01
RENAULT RVI	50 01 842 823
RENAULT RVI	5001842823

OEM Ref. Nr.	8.226.232.066
OEM/OES/Fahrzeugtyp	EVOBUS
L x B x H	10*10*20
Gewicht	2.000

D=85/d=19/Ax=130mm SETRA/KASSBOHRER

Оригинальные номера запчастей используются только для сравнения.
Они не должны использоваться на упаковочных листах, счетах или накладных, которые выставляются владельцам или перепродавцам.

02.080

Ремкомплект

BK2953121SP Ремкомплект реактивной тяги

OEM Ref. Nr.	000 350 10 13
OEM/OES/Fahrzeugtyp	MERCEDES BENZ
L x B x H	17*15*8
Gewicht	3.000

D=85mm/L=171mm MB/SCANIA/DAF

TRW	JRK0029
SCANIA	638 861
METROCAB	X6653770
METROCAB	X6653769
SCANIA	1 953 245
LEMFOERDER	11834 01
LEMFOERDER	11834
AUGER	54626
BERGKRAFT	BK2953321SP
BERGKRAFT	BK2953221SP
MERCEDES BENZ	000 350 10 13
MERCEDES BENZ	0003501013
DAF	689 747
OCAP	0907531
LEMFOERDER	1183401
SCANIA	1953245
SCANIA	638861
DAF	689747

BK8200007 ремонтный комплект, рычаг подвески

OEM Ref. Nr.	550 800
OEM/OES/Fahrzeugtyp	SCANIA
L x B x H	
Gewicht	0.000

Тип руля: для продольного рычага, Внешний диаметр: 67 mm, Толщина: 24 mm, отверстия-Ø: 17 mm, Расстояние между

AUGER	52854
SIDEM	62142
LEMFOERDER	27754
LEMFOERDER	2775401
LEMFOERDER	27754 01
SCANIA	550800
SCANIA	550 800

Оригинальные номера запчастей используются только для сравнения.
Они не должны использоваться на упаковочных листах, счетах или накладных, которые выставляются владельцам или перепродавцам.

02.090

Стабилизатор и комплектующие

BK2934101219 Сферический подшипник 4-х точечной подвески кабины

SCANIA 1324713
SCANIA 1324713S

OEM Ref. Nr.	1324713
OEM/OES/Fahrzeugtyp	SCANIA
L x B x H	
Gewicht	0.000

[FAG: 21304E.TVPB] SCANIA P/R/4-SERIES

BK2882421SP Сайлентблок подвески кабины

SCANIA 1105972
SCANIA 1514505
AUGER 1748

OEM Ref. Nr.	1105972
OEM/OES/Fahrzeugtyp	SCANIA
L x B x H	8*5*5
Gewicht	0.000

D=50mm/d=16.5mm/H=80mm SCANIA P/R/4/3/2-SERIES

BK2925121SP Втулка подвески кабины

SCANIA 1481245
SCANIA 1343134
HD Parts 318704
SCANIA 1894408
AUGER 1736

OEM Ref. Nr.	1343134
OEM/OES/Fahrzeugtyp	SCANIA
L x B x H	7*2*2
Gewicht	0.000

21x63.5x21mm SCANIA 4/P/G/R/T-SERIES CP/CR

BK29241021SP Подвеска, стабилизатор

OEM Ref. Nr.	1353965
OEM/OES/Fahrzeugtyp	SCANIA
L x B x H	8*8*2
Gewicht	0.000

BK8506085 Втулка крепления амортизатора кабины пластиковая

SCANIA 346085
AUGER 1816
SCANIA 0346085

OEM Ref. Nr.	346085
OEM/OES/Fahrzeugtyp	SCANIA
L x B x H	
Gewicht	0.000

D=35mm/d=20.5mm/H=10mm SCANIA 2/3-SERIES

BK2901421SP Втулка стабилизатора

BERGKRAFT BK8205751
SCANIA 295751S
SCANIA 295751
AUGER 1779
SCANIA 0295751

OEM Ref. Nr.	295751
OEM/OES/Fahrzeugtyp	SCANIA
L x B x H	11*11*10
Gewicht	0.000

D=107mm/d=49.5mm/H=100mm SCANIA P/R/4/3/2-SERIES

Оригинальные номера запчастей используются только для сравнения.
Они не должны использоваться на упаковочных листах, счетах или накладных, которые выставляются владельцам или перепродавцам.

02.090

Стабилизатор и комплектующие

BK2976121SP Втулка стабилизатора

AUGER 1778
SCANIA 1344190
SCANIA 535026
SCANIA 1535026

OEM Ref. Nr.	1344190
OEM/OES/Fahrzeugtyp	SCANIA
L x B x H	10*10*9
Gewicht	0.000

D=103mm/d=65mm/H=103.5mm SCANIA P/G/R/T/ 4/3/2-SERIES,BUS AM/AMA,ASA

BK2901221SP Втулка стабилизатора

BERGKRAFT BK8208483
SCANIA 454667
SCANIA 228483S
SCANIA 228483
AUGER 1777
VOLVO 1573032
AUGER 1572

OEM Ref. Nr.	228483
OEM/OES/Fahrzeugtyp	SCANIA
L x B x H	11*9*8
Gewicht	0.000

D=71mm/d=50mm/H=103mm SCANIA P/R/4/3/ 2-SERIES

BK8506496 Втулка стабилизатора передний мост

AUGER 3974
SCANIA 1516496

OEM Ref. Nr.	1516496
OEM/OES/Fahrzeugtyp	SCANIA
L x B x H	5*5*3
Gewicht	0.000

D=46mm/d=16mm/h=24mm SCANIA P/G/R/T/ 4-SERIES AM/AMA,AMD,ADA,ARA

BK2901321SP Втулка стабилизатора

AUGER 1776
SCANIA 213604

OEM Ref. Nr.	213604
OEM/OES/Fahrzeugtyp	SCANIA
L x B x H	12*7*7
Gewicht	0.000

D=56mm/d=40mm/H=122mm SCANIA P/R/3/ 2-SERIES AM, AMD105

BK2931521SP Ремкомплект кабины (1шт втулка+2 шт.боковые шайбы)

SCANIA 1377562S
SCANIA 1377562 S
SCANIA 1385170

OEM Ref. Nr.	1377562S
OEM/OES/Fahrzeugtyp	SCANIA
L x B x H	8*8*8
Gewicht	0.000

SCANIA

BK8200110 Втулка стабилизатора D=20.5x58x30mm коническая SCANIA 2/3/4/P/R-SERIES,BUS AM/ AMA/AMD,AD/ARA BT200I

SCANIA 1429110
SCANIA 1429110S
SCANIA 1477867
AUGER 1784
SCANIA 310808
SIDEM 62360

OEM Ref. Nr.	1429110
OEM/OES/Fahrzeugtyp	SCANIA
L x B x H	8*8*8
Gewicht	0.000

D=20.5x58x30mm konisch SCANIA 2/3/4/P/ R-SERIES,BUS AM/AMA/AMD,AD/ARA BT200I

Оригинальные номера запчастей используются только для сравнения.
Они не должны использоваться на упаковочных листах, счетах или накладных, которые выставляются владельцам или перепродавцам.

BK7600508 Насос гидроусилителя руля правое вращение

SCANIA	571437
SCANIA	571297
LuK	542001210
SCANIA	1571437
SCANIA	1571297
SCANIA	1457711
SCANIA	1421628
SCANIA	1332653
SCANIA	10571437
SCANIA	10571297

OEM Ref. Nr.	1457711
OEM/OES/Fahrzeugtyp	SCANIA
L x B x H	22*17*22
Gewicht	2.000

150 BAR (LUK:542 0012 10) SCANIA P/G/R/T/ 4-SERIES,BUS

BK7600507 Насос гидроусилителя руля правое вращение

SCANIA	1571436
LuK	542001310
SCANIA	571397
SCANIA	571431
SCANIA	571436
SCANIA	1571431
SCANIA	1571397
SCANIA	10571431
SCANIA	10571436
SCANIA	1333790
SCANIA	1422417
SCANIA	1457710

OEM Ref. Nr.	1457710
OEM/OES/Fahrzeugtyp	SCANIA
L x B x H	22*22*17
Gewicht	2.000

(LUK:542 0013 10) SCANIA P/G/R/T/4-SERIES,BUS

BK7600509 Насос гидроусилителя руля правое вращение

SCANIA	571435
SCANIA	571432
LuK	542001010
SCANIA	1571435
SCANIA	1571432
SCANIA	1457709
SCANIA	1421273
SCANIA	10571435
SCANIA	10571432

OEM Ref. Nr.	1457709
OEM/OES/Fahrzeugtyp	SCANIA
L x B x H	
Gewicht	3.000

(LUK:542 0010 10) SCANIA 2/3/4-SERIES DSC11 21/ 22/23,DTC

BK7600510 Насос гидроусилителя руля правое вращение

SCANIA	571434
SCANIA	571433
LuK	542000810
SCANIA	1571434
SCANIA	1571433
SCANIA	1457708
SCANIA	1421272
SCANIA	10571434
SCANIA	10571433

OEM Ref. Nr.	1457708
OEM/OES/Fahrzeugtyp	SCANIA
L x B x H	
Gewicht	3.000

(LUK:542 0008 10) SCANIA 2/3/4-SERIES

BK7600505 Насос гидроусилителя руля правое вращение

SCANIA	571365
ZF Friedrichshafen AG	7677955108

OEM Ref. Nr.	571365
OEM/OES/Fahrzeugtyp	SCANIA
L x B x H	
Gewicht	7.000

(ZF:7677 955 108) SCANIA

BK7600501 Насос гидроусилителя руля левое вращение

SCANIA	10571370
SCANIA	1571370
SCANIA	394443
SCANIA	571370
ZF Friedrichshafen AG	7674955284
BERGKRAFT	BK7600304

OEM Ref. Nr.	571370
OEM/OES/Fahrzeugtyp	SCANIA
L x B x H	22*17*22
Gewicht	5.000

130 BAR (ZF:7674 955 284) SCANIA 2/ 3-SERIES,BUS

Оригинальные номера запчастей используются только для сравнения.
Они не должны использоваться на упаковочных листах, счетах или накладных, которые выставляются владельцам или перепродавцам.

02.100

Рулевой механизм, гидравлика и комп

BK7600504 Насос гидроусилителя руля левое вращение

SCANIA 571366

OEM Ref. Nr.	571366
OEM/OES/Fahrzeugtyp	SCANIA
L x B x H	
Gewicht	7.000

130 BAR (ZF:7677 955 107) SCANIA 2/ 3-SERIES,BUS

BK7600503 Насос гидроусилителя руля правое вращение

ZF Friedrichshafen AG	7677955106
SCANIA	571364
SCANIA	571028
SCANIA	255028
SCANIA	1571364
SCANIA	10571364
SCANIA	10571028

OEM Ref. Nr.	571364
OEM/OES/Fahrzeugtyp	SCANIA
L x B x H	22*22*17
Gewicht	7.000

130 BAR (ZF:7677 955 106) SCANIA 2/ 3-SERIES,BUS

BK8400945 Резервуар для масла рулевого управления (ZF:7632 472 136) MAN/MB/VOLVO/SCANIA

SCANIA	571028
RENAULT RVI	7401592945
ZF Friedrichshafen AG	7632.472.136
ZF Friedrichshafen AG	7632.472.305
ZF Friedrichshafen AG	7632.472.403
ZF Friedrichshafen AG	7632472136
ZF Friedrichshafen AG	7632472305
ZF Friedrichshafen AG	7632472403
MAN	81.47301.6030
MAN	81473016030
IVECO	42548853
SCANIA	318533
MERCEDES BENZ	0004663802
MERCEDES BENZ	0004664502
MERCEDES BENZ	0004665502
MERCEDES BENZ	0004666202
DAF	0274965
SCANIA	1327382
VOLVO	1592 945
VOLVO	1592945

OEM Ref. Nr.	1592 945
OEM/OES/Fahrzeugtyp	VOLVO
L x B x H	20*20*20
Gewicht	0.000

(ZF:7632 472 136) MAN/MB/VOLVO/SCANIA

Оригинальные номера запчастей используются только для сравнения.
Они не должны использоваться на упаковочных листах, счетах или накладных, которые выставляются владельцам или перепродавцам.

Клапаны и комплектующие

BK8501103 Кран защитный управляющий

OEM Ref. Nr.	AE1103
OEM/OES/Fahrzeugtyp	KNORR-BREMSE
L x B x H	7*17*7
Gewicht	0.000

Air Inlet:M12x1,5mm/Air Delivery:M12x1,5mm/ Cable connection:M8x1.0mm

MERCEDES BENZ	Q82854020000
STEYR	99100360044
WABCO	9640010027
WABCO	9640010020
KRONE	945142
MAN	85500014339
MAN	85.50001.4339
EVOBUS/KAESSBOHRER	8285402000
KNORR-BREMSE	AE1103
KNORR-BREMSE	AE1122
KNORR-BREMSE	I83425
KNORR-BREMSE	I83425AT
KNORR-BREMSE	I60496
KNORR-BREMSE	I60496AT
FRUEHAUF	FOO1661
LEYLAND	FBU3124
FRUEHAUF	CF351765
BERGKRAFT	BK8501122
EVOBUS/KAESSBOHRER	8285177000
MAN	82521706014

BK8501122 Кран защитный управляющий

OEM Ref. Nr.	AE1122
OEM/OES/Fahrzeugtyp	KNORR-BREMSE
L x B x H	
Gewicht	0.000

Air Inlet:M12x1,5mm/Air Delivery:M12x1,5mm/ Cable connection:M8x1.0/D=4.3mm

RENAULT RVI	5000791020
DAF	668030
DAF	696514
KOEGL	76161
EVOBUS/KAESSBOHRER	8.285.177.000
EVOBUS/KAESSBOHRER	8.285.402.000
MAN	81.43621.6001
MAN	81436216001
SAF	4425005300
IVECO	3303957R91
BERGISCHE ACHSEN	02.431.03.90.0
BERGISCHE ACHSEN	0243103900
IVECO	02513123
IVECO	04712509
SCHMITZ CARGOBULL	050049
DAF	0668030
VOLVO	1591032
SCANIA	20062660
MAN	82.52170.6014
MAN	82521706014

BK8500222 Перепускной клапан

OEM Ref. Nr.	434 100 222 0
OEM/OES/Fahrzeugtyp	WABCO
L x B x H	9*6*11
Gewicht	0.000

Pmax.=10Bar/P1=6.2Bar/Port threads:M22x1.5mm/Nominal D=8mm/ Range:5.3...7.0Bar

MAN	81521106065
MAN	81.52110.6065
LIEBHERR	502924808
RENAULT RVI	5000589982
RENAULT RVI	5000504515
IVECO	4684664
WABCO	4341002227
STEYR	99100360032
KNORR-BREMSE	DR4235
KNORR-BREMSE	DR4260
KNORR-BREMSE	I698531
KNORR-BREMSE	K000634
MAGNETI MARELLI	VPC3E
MERCEDES BENZ	0004315406
WABCO	434 100 222 0
BERGKRAFT	BK1240916AS
WABCO	4341002220
WABCO	4341002027
MERCEDES BENZ	0004296044

BK8500099 Электромагнитный клапан ECAS

OEM Ref. Nr.	472 900 112 0
OEM/OES/Fahrzeugtyp	WABCO
L x B x H	12*25*17
Gewicht	4.000

ECAS SCANIA 4-SERIES ELC2,6x2/4;8x2/4/6

SCANIA	1383957
WABCO	4729001120
WABCO	472 900 112 0
DAF	1518918
SCANIA	1383958

BK8500098 Электромагнитный клапан ECAS

OEM Ref. Nr.	472 900 113 0
OEM/OES/Fahrzeugtyp	WABCO
L x B x H	
Gewicht	0.000

ECAS SCANIA 4-SERIES

WABCO	4729001130
WABCO	472 900 113 0
DAF	1506182
SCANIA	1404397
SCANIA	1383957

BK8503020 Клапан ограничения давления

OEM Ref. Nr.	475 010 302 0
OEM/OES/Fahrzeugtyp	WABCO
L x B x H	
Gewicht	0.000

Pmax.=20Bar/P1=7.5Bar/Pdeliv.=5.3+0.3Bar/ Range:1.2..6.2Bar/Port:M22x1.5

VAN HOOL	660070521
DAF	646904
DAF	641128
DAF	641127
DAF	638058
VAN HOOL	637408500
VAN HOOL	637408360
VAN HOOL	637404840
VAN HOOL	637209380
VAN HOOL	637209370
VAN HOOL	637208910
VAN HOOL	637208890
VAN HOOL	637208870
IVECO	61599528
VAN HOOL	660526759
VOLVO	6775784
VOLVO	6897697
WABCO	475 010 302 0
MERCEDES BENZ	Q82853430000
STEYR	991.00.36.0065

Оригинальные номера запчастей используются только для сравнения.
Они не должны использоваться на упаковочных листах, счетах или накладных, которые выставляются владельцам или перепродавцам.

Клапаны и комплектующие

BK8501325 Электромагнитный клапан

SCANIA	571118
SCANIA	305470
SCANIA	1421325
SCANIA	1370354

OEM Ref. Nr.	1421325
OEM/OES/Fahrzeugtyp	SCANIA
L x B x H	4*11*11
Gewicht	0.000

SCANIA 4/3/2-SERIES,BUS

BK8500232 Электромагнитный клапан

BERGKRAFT	BK1250607AS
SCANIA	571119
SCANIA	536305
SCANIA	312119
SCANIA	1536305
SCANIA	1421323
SCANIA	1340232

OEM Ref. Nr.	1340232
OEM/OES/Fahrzeugtyp	SCANIA
L x B x H	
Gewicht	0.000

SCANIA 4/3/2-SERIES 93/113/143/94/114/124/144/164

BK8502250 Электромагнитный клапан

IVECO	98465149
STEYR	79100580415
MERCEDES BENZ	6644297082
RENAULT RVI	5010135774
IVECO	5010135774
IVECO	500005186
WABCO	4722500000
WABCO	472 250 000 0
SCANIA	1335961

OEM Ref. Nr.	472 250 000 0
OEM/OES/Fahrzeugtyp	WABCO
L x B x H	9*15*9
Gewicht	0.000

MB/SCANIA/MAN/IVECO/RENAULT

BK8505155 Клапан аварийного растормаживания

FRUEHAUF	M05965901
WABCO	9735000510
WABCO	973 500 051 0
KRONE	5815237
RENAULT RVI	5021170470
Renault	5021170470
HALDEX	350036111
KOEGL	339747
SCANIA	1788954
DAF	1505155

OEM Ref. Nr.	973 500 051 0
OEM/OES/Fahrzeugtyp	WABCO
L x B x H	10*8*10
Gewicht	0.000

Pmax.=12BAR/Port 1:M22x1.5mm (2x)/Port 2:M16x1.5mm (4x) SCANIA

BK1244904AS Клапан быстрого растормаживания

FRUEHAUF	F00142402
WABCO	9735000380
WABCO	973 500 038 0
RENAULT RVI	5021170468
HALDEX	356022011
HALDEX	208003041
HALDEX	208003031
HALDEX	208003001
SCANIA	1738495
DAF	1504911

OEM Ref. Nr.	973 500 038 0
OEM/OES/Fahrzeugtyp	WABCO
L x B x H	10*8*7
Gewicht	0.000

12 BAR M22x1.5mm/M16x1.5mm (4x) DAF

BK1249503AS Клапан тормозной двухмагистральный

LIEBHERR	5029552
LIEBHERR	502955208
RENAULT RVI	5021170112
RENAULT RVI	5021170111
IVECO	5010038414
RENAULT RVI	5000589476
RENAULT RVI	5000039183
IVECO	5000039183
IVECO	4460001014
SAF	4425000900
IVECO	503135372
RENAULT RVI	5430036529
EVOBUS/KAESSBOHRER	8.283.621.000
EVOBUS/KAESSBOHRER	8.283.303.000.0
EVOBUS/KAESSBOHRER	8.283.121.000
VOLVO	79379137
STEYR	79100360031
STEYR	791.00.36.0031
VAN HOOL	637204760
IVECO	60160709

OEM Ref. Nr.	434 208 000 0
OEM/OES/Fahrzeugtyp	WABCO
L x B x H	8*6*5
Gewicht	0.000

Крепление: Установка без закрепления / 10 BAR/Port threads: M22x1.5mm MB/MAN/EVOBUS

Оригинальные номера запчастей используются только для сравнения.
Они не должны использоваться на упаковочных листах, счетах или накладных, которые выставляются владельцам или перепродавцам.

03.010

Клапаны и комплектующие

BK8501726 Клапан тормозной электромагнитный

LIEBHERR	502659608
RENAULT RVI	5021170194
RENAULT RVI	5010376941
RENAULT RVI	5001843881
IVECO	5001843881
RENAULT RVI	5000822201
MAN	81259026080
KAESSBOHRER	82839050000
EVOBUS	8283905000
SETRA	8285546000
MAN	84521606013
DAF	867177
MERCEDES BENZ	Q8.283.905.0000
MERCEDES BENZ	Q82839050000
WABCO	4721726007
WABCO	4721726000
WABCO	4721231087
MERCEDES BENZ	0009970712
MERCEDES BENZ	0019978536
MERCEDES BENZ	00399711360080

OEM Ref. Nr.	472 172 600 0
OEM/OES/Fahrzeugtyp	WABCO
L x B x H	30*20*17
Gewicht	1.000

MB/MAN/EVOBUS/SETRA/IVECO

BK1244703AS Клапан управления КПП

SCANIA 1319557

OEM Ref. Nr.	1319557
OEM/OES/Fahrzeugtyp	SCANIA
L x B x H	8*8*8
Gewicht	0.000

SCANIA P/G/R/T/4-3/2-SERIES,BUS GR801/R,GRS890/R,GR-GRS-GRSH-GRSO900/R,GRS920

BK7100149 Ремкомплект электромагнитного клапана ретардера

SCANIA 1433149

OEM Ref. Nr.	1433149
OEM/OES/Fahrzeugtyp	SCANIA
L x B x H	
Gewicht	0.000

SCANIA 4-SERIES,BUS GR801R,GRS890R,GR-GRS-GRSH900R

BK1246003AS Ускорительный клапан прицепа

WABCO	973 009 010 0
WABCO	9730090100
WABCO	9730090107
BERGKRAFT (Original parts)	AC597A
KNORR-BREMSE	AC597A
SCANIA	571194
VOLVO	20424432
SCANIA	10570859
SCANIA	10571194
SCANIA	1331721
SCANIA	1350096
DAF	1504970

OEM Ref. Nr.	973 009 010 0
OEM/OES/Fahrzeugtyp	WABCO
L x B x H	20*14*14
Gewicht	2.000

SCANIA P/G/R/T/4-SERIES,BUS/VOLVO

BK1244901AS Ускорительный клапан

MAN	90810114192
WABCO	973 500 000 0
WABCO	9735000000
WABCO	9735000007
MAN	99.00035.0057
MAN	90.81011.4192
EVOBUS/KAESSBOHRER	8283070000
EVOBUS	8283070000
MAN	81521156021
MAN	81521156018
MAN	81521156017
MAN	81521156009
MAN	81.52115.6021
MAN	99000350057
BERGKRAFT	BK1244901AS
KNORR-BREMSE	RE2102
MERCEDES BENZ	Q82851830000
MERCEDES BENZ	Q82830700000
MERCEDES BENZ	Q8.285.183.0000
MERCEDES BENZ	Q8.283.070.0000

OEM Ref. Nr.	973 500 000 0
OEM/OES/Fahrzeugtyp	WABCO
L x B x H	10*13*8
Gewicht	0.000

10 BAR MB/BERGISCHE ACHSEN/VOLVO/DAF

BK1246101AS Электромагнитный клапан

C.E.I.	280548
C.E.I.	198956
SCANIA	1488083
SCANIA	1423566
SCANIA	1408080
SCANIA	1334037
SCANIA	1318860
SCANIA	1121759
FRENOTRUCK	07400200

OEM Ref. Nr.	1121759
OEM/OES/Fahrzeugtyp	SCANIA
L x B x H	17*7*7
Gewicht	0.000

SCANIA P/G/R/T/4/3/2-SERIES,BUS GRS890/R,GRS900/R,GRS920/R,GRSO900/R

Оригинальные номера запчастей используются только для сравнения.
Они не должны использоваться на упаковочных листах, счетах или накладных, которые выставляются владельцам или перепродавцам.

Клапаны и комплектующие

BK1241207AS Клапан защитный 4-х контурный

OEM Ref. Nr.	934 702 381 0
OEM/OES/Fahrzeugtyp	WABCO
L x B x H	12*12*11
Gewicht	1.000

P1/2/3/4=6.5/4.5BAR/Port1:M22x1.5/Ports 21,22,23,24:M16x1,5mm DAF

DAF	271944
DAF	271944AR
DAF	271944A
DAF	0271944R
SCANIA	307605
DAF	384037A
DAF	384037
DAF	384037R
WABCO	934 702 381 0
DAF	661690
DAF	661690A
KNORR-BREMSE	I80892
KNORR-BREMSE	I80509
KNORR-BREMSE	I80509AT
KNORR-BREMSE	AE4179
BERGKRAFT	BK1243010AS
WABCO	9347023817
WABCO	9347023810
WABCO	9347022510
DAF	661690R

BK1243018AS Клапан защитный 4-х контурный

WABCO	9347142110
WABCO	9347141280
WABCO	9347023870
WABCO	934 702 387 0
SCANIA	1431049
SCANIA	1381883
SCANIA	1356904
SCANIA	1356635
SCANIA	1337904

OEM Ref. Nr.	934 702 387 0
OEM/OES/Fahrzeugtyp	WABCO
L x B x H	12*12*11
Gewicht	1.000

SCANIA 2/3/4-SERIES,BUS

BK1240901AS Клапан перепускной без обратного потока

OEM Ref. Nr.	434 100 124 0
OEM/OES/Fahrzeugtyp	WABCO
L x B x H	10*13*8
Gewicht	0.000

5.5 BAR MB L-SERIES

MAN	81521106020
MAN	81521106028
MAN	81521106061
MAN	84.52110.6006
MAN	84521106006
STEYR	890.00.36.0383
STEYR	89000360383
IVECO	8123746
MAN	81.52110.6061
MAN	81.52110.6028
MAN	81.52110.6020
VOLVO	7938213-1
VOLVO	79382131
STEYR	79100360026
STEYR	791.00.36.0026
STEYR	79000360316
MAN	90.81011.5118
MAN	90810115118
KNORR-BREMSE	KY1505/1
KNORR-BREMSE	K000643

BK1240913AS Клапан тормозной перепускной

OEM Ref. Nr.	434 100 125 0
OEM/OES/Fahrzeugtyp	WABCO
L x B x H	9*5*11
Gewicht	0.000

P1=10 Bar/P2=6.0 Bar/Port threads:M22x1.5mm MB

Renault	5021170106
LIEBHERR	5029681
WABCO	434 100 125 0
BERGKRAFT	BK1240912AS
KNORR-BREMSE	II30267
FRUEHAUF	M05913600
MERCEDES BENZ	Q82833120000
KNORR-BREMSE	VPC4B
MAN	99100362233
KNORR-BREMSE	DR4301
Renault	5000806701
WABCO	4341001057
IVECO	03423512
IVECO	03423565
IVECO	03429310
IVECO	04456359
KNORR-BREMSE	0481063021000
SCHMITZ CARGOBULL	050512
VOLVO	11061508
IVECO	2516825

BK1240906AS Клапан тормозной перепускной

OEM Ref. Nr.	434 100 220 0
OEM/OES/Fahrzeugtyp	WABCO
L x B x H	13*13*5
Gewicht	0.000

P1=10 Bar/P2=4.5 Bar/Port threads:M22x1.5mm MB

IVECO	1135961
LEYLAND	1203093
DAF	0633492
DAF	110443A
DAF	110443
DAF	110443R
BERGISCHE ACHSEN	02.431.02.40.0
VOLVO	1134344
DAF	179171
KNORR-BREMSE	0481063007000
DAF	1505994
SCANIA	20062530
HALDEX	314012004
WABCO	434 100 220 0
IVECO	42040890
HALDEX	314014001
MERCEDES BENZ	0014297544
MERCEDES BENZ	0034294744
RENAULT RVI	5000806701
KNORR-BREMSE	DR4345

BK1250607AS Электромагнитный клапан

OEM Ref. Nr.	1536305
OEM/OES/Fahrzeugtyp	SCANIA
L x B x H	8*13*10
Gewicht	0.000

SCANIA 4/3/2-SERIES 93/113/143/94/114/124/144/164

SCANIA	1340232
SCANIA	1421323
SCANIA	1536305
SCANIA	312119
SCANIA	536305
BERGKRAFT	BK8500232
SCANIA	571119

Оригинальные номера запчастей используются только для сравнения.
Они не должны использоваться на упаковочных листах, счетах или накладных, которые выставляются владельцам или перепродавцам.

03.010

Клапаны и комплектующие

BK1250609AS Электромагнитный клапан

SCANIA	536306
SCANIA	345636
SCANIA	1536306
SCANIA	1421324
SCANIA	1370353

OEM Ref. Nr.	1536306
OEM/OES/Fahrzeugtyp	SCANIA
L x B x H	4*11*11
Gewicht	0.000

2/2 [Herion 9011010] SCANIA P/R/7/3/2-SERIES

BK1250606AS Электромагнитный клапан

RENAULT RVI	7401078316
VOLVO	3165144
HD Parts	316380
SCANIA	2038655
VOLVO	1078316
VOLVO	1078 316

OEM Ref. Nr.	1078316
OEM/OES/Fahrzeugtyp	VOLVO
L x B x H	5*13*13
Gewicht	0.000

2/2 [Herion 9041025] Volvo FH/FM

BK1401601AS Кран запорный

MAN	81512300009
IVECO	8120461
MAN	81.51230.6009
MAN	81.51230.0009
EVOBUS/KAESSBOHRER	8.283.010.000.0
KOEGL	78911
VOLVO	6604358
DAF	631283
RENAULT RVI	5430061070
LIEBHERR	511236405
LIEBHERR	502939408
MAN	81512306009
EVOBUS	82830100000
FRUEHAUF	VSY981801
KNORR-BREMSE	II33261
KNORR-BREMSE	I28323
KNORR-BREMSE	I28323AT
FRUEHAUF	H03098901
KNORR-BREMSE	AE2100
MAN	90810120153

OEM Ref. Nr.	452 002 107 0
OEM/OES/Fahrzeugtyp	WABCO
L x B x H	10*13*8
Gewicht	0.000

Pmax.=8.0Bar/Lever actuation:90°/2 bolt D=10mm Universal

BK1242816AS Клапан ограничения давления

SCANIA	1334846
WABCO	4750150350
MAN	81.52101.6261
MAN	81521016261
SCANIA	1111066
KNORR-BREMSE	0481009039
KNORR-BREMSE	0481009039170
KNORR-BREMSE	0481009039000
MERCEDES BENZ	0024316306
KNORR-BREMSE	0 481 009 039

OEM Ref. Nr.	0 481 009 039
OEM/OES/Fahrzeugtyp	KNORR-BREMSE
L x B x H	11*9*7
Gewicht	0.000

Pmax.=10BAR/P1max.=8.7±0.2BAR/Port threads:M16x1.5mm SCANIA/MB/MAN

BK1242805AS Клапан ограничения давления

BERGKRAFT	BK1242821AS
BERGKRAFT	BK1242828AS
SCANIA	362426
SCANIA	362425
KNORR-BREMSE	0481009101
KNORR-BREMSE	0481009101000
KNORR-BREMSE	0481009051000
KNORR-BREMSE	0481009018
KNORR-BREMSE	0481009018000
MERCEDES BENZ	0007600078
KNORR-BREMSE	0 481 009 018

OEM Ref. Nr.	0 481 009 018
OEM/OES/Fahrzeugtyp	KNORR-BREMSE
L x B x H	
Gewicht	0.000

Pmax.=20BAR/P1max.=7.3BAR/ Ports:M16x1.5mm MB/DAF/SCANIA

BK1242828AS Клапан ограничения давления

KNORR-BREMSE	0 481 009 101
BERGKRAFT	BK1242805AS
MERCEDES BENZ	0007600078
KNORR-BREMSE	0481009018000
KNORR-BREMSE	0481009018
KNORR-BREMSE	0481009051000
KNORR-BREMSE	0481009101000
KNORR-BREMSE	0481009101
SCANIA	362425
SCANIA	362426
BERGKRAFT	BK1242821AS

OEM Ref. Nr.	0 481 009 101
OEM/OES/Fahrzeugtyp	KNORR-BREMSE
L x B x H	13*10*8
Gewicht	0.000

Pmax.=20BAR/P1max.=7.3BAR/ Ports:M16x1.5mm MB/DAF/SCANIA

Оригинальные номера запчастей используются только для сравнения.
Они не должны использоваться на упаковочных листах, счетах или накладных, которые выставляются владельцам или перепродавцам.

Клапаны и комплектующие

BK1242821AS Клапан ограничения давления

KNORR-BREMSE	0481009101000
KNORR-BREMSE	0481009101
SCANIA	362425
SCANIA	362426
BERGKRAFT	BK1242828AS
KNORR-BREMSE	0481009051000
KNORR-BREMSE	0481009018
BERGKRAFT	BK1242805AS
KNORR-BREMSE	0 481 009 051
KNORR-BREMSE	0481009051
MERCEDES BENZ	0007600078
KNORR-BREMSE	0481009018000

OEM Ref. Nr. 0 481 009 051
OEM/OES/Fahrzeugtyp KNORR-BREMSE
L x B x H
Gewicht 0.000

Pmax.=20BAR/P1max.=7.3BAR/
Ports:M16x1.5mm MB/DAF/SCANIA

BK1246501AS Клапан ограничения давления

WABCO	4750102007
WABCO	4750102000
WABCO	475 010 200 0
DAF	1506190
SCANIA	1356634

OEM Ref. Nr. 475 010 200 0
OEM/OES/Fahrzeugtyp WABCO
L x B x H 13*10*8
Gewicht 0.000

Pmax.=20BAR/P1max.=8.0±0.2BAR/Port
threads:M22x1.5mm DAF/SCANIA 4-SERIES

BK1243901AS Клапан 3-х ходовой магистральный

WABCO	4630131120
WABCO	4630131160
DAF	639394
MAN	88.52163.6206
MAN	88521636206
MERCEDES BENZ	A0004343101
KNORR-BREMSE	I79713
SETRA	Q8.283.732.0000
SETRA	Q82837320000
WABCO	463 013 112 0
IVECO	42021846
SCANIA	340178
MERCEDES BENZ	0004341001
MERCEDES BENZ	0004342101
MERCEDES BENZ	0004342301
MERCEDES BENZ	0004343101
MERCEDES BENZ	0004344001
MERCEDES BENZ	0039972336
IVECO	04604222
IVECO	04782794

OEM Ref. Nr. 463 013 112 0
OEM/OES/Fahrzeugtyp WABCO
L x B x H 4*11*11
Gewicht 0.000

10 BAR MB/MAN/VOLVO/IVECO/DAF/NEOPLAN/
RENAULT

BK1249501AS Клапан двухмагистральный

MAN	81.52130.9052
MAN	81521306007
MAN	81521306035
MAN	81521306043
MAN	81521306052
MAN	81521306088
MAN	81521307005
MAN	81521309043
MAN	81521309052
MAN	81.52130.9043
MAN	81.52130.7005
EVOBUS/KAESSBOHRER	8.283.621.000
EVOBUS/KAESSBOHRER	8.285.303.000.0
KOEGL	801965
VOLVO	8037864
MAN	81.52130.6007
MAN	81.52130.6035
MAN	81.52130.6043
MAN	81.52130.6052

OEM Ref. Nr. 434 208 029 0
OEM/OES/Fahrzeugtyp WABCO
L x B x H 8*8*5
Gewicht 0.000

Крепление: Установка болтами / шурупами /
10 BAR MB/BERGISCHE ACHSEN/Iveco/Scania/
Volvo

BK1244418AS Клапан ограничения давления

WABCO	4750155007
WABCO	4750155000
WABCO	475 015 500 0
DAF	1506196
SCANIA	1370608
VOLVO	11190926
SCANIA	1012128

OEM Ref. Nr. 475 015 500 0
OEM/OES/Fahrzeugtyp WABCO
L x B x H
Gewicht 0.000

Pmax.=10BAR/P1max.=6.5±0.2BAR/Port
threads:M16x1.5mm DAF/SCANIA/VOLVO

BK12428AAS Ремкомплект клапана ограничения давления

SCANIA	639184
BERGKRAFT	BK8509184
DAF	698899
KNORR-BREMSE	1487010175000
BOSCH	1487010175
KNORR-BREMSE	1487010221
KNORR-BREMSE	1487010221000
SCANIA	392216
KNORR-BREMSE	1 487 010 221

OEM Ref. Nr. 1 487 010 221
OEM/OES/Fahrzeugtyp KNORR-BREMSE
L x B x H 7*7*2
Gewicht 0.000

SCANIA2/3 Series

Оригинальные номера запчастей используются только для сравнения.
Они не должны использоваться на упаковочных листах, счетах или накладных, которые выставляются владельцам или перепродавцам.

Клапаны и комплектующие

BK1401801AS Деталь пневмосистемы

OEM Ref. Nr.	934 300 001 0
OEM/OES/Fahrzeugtyp	WABCO
L x B x H	3*3*4
Gewicht	0.000

MAN	81.51260.7003
MAN	81512605003
MAN	81512606002
MAN	81.51260.6002
VOLVO	795035
VOLVO	6626859
SCANIA	606639
DAF	505294
IVECO	500304229
MAN	81512606003
MAN	81512606040
MAN	81512606041
KNORR-BREMSE	I94095
WABCO	9343000030
WABCO	9343000010
WABCO	934 300 001 0
MAN	90810214230
MAN	90.81021.4230
MAN	81512607004

BK1244302AS Клапан ограничения давления

OEM Ref. Nr.	475 010 001 0
OEM/OES/Fahrzeugtyp	WABCO
L x B x H	12*12*11
Gewicht	0.000

Pmax.=20BAR/Port threads:M22x1.5mm DAF/ SCANIA/MB/MAN

VAN HOOL	637208910
VAN HOOL	637208890
VAN HOOL	637208870
IVECO	61599528
IVECO	61596260
IVECO	61595603
VAN HOOL	637209370
VAN HOOL	637209380
VAN HOOL	637404840
VAN HOOL	637408360
VAN HOOL	637408500
DAF	638058
DAF	641127
DAF	641128
DAF	646904
VAG	613607344A
VAG	613607343A
STEYR	527176288010
HALDEX	357004051
HALDEX	357012031

BK1240202AS Клапан управления тормозами прицепа

OEM Ref. Nr.	973 002 402 0
OEM/OES/Fahrzeugtyp	WABCO
L x B x H	16*16*13
Gewicht	1.000

8 BAR MB/SCANIA/IVECO

WABCO	973 002 402 0
MAN	85500011621
MAN	81523016196
MAN	81523016031
DAF	701150R
DAF	701150
DAF	701150A
DAF	631119
WABCO	9730024020
WABCO	9730024027
KNORR-BREMSE	I77418ES
KNORR-BREMSE	I77418AT
KNORR-BREMSE	I76626
KNORR-BREMSE	I60363
KNORR-BREMSE	I60363AT
KNORR-BREMSE	AB2778
KNORR-BREMSE	AB2761
WABCO	9730024300
DAF	611119
IVECO	4458404

BK1240908AS Деталь пневмосистемы

OEM Ref. Nr.	434 100 004 0
OEM/OES/Fahrzeugtyp	WABCO
L x B x H	
Gewicht	0.000

MAN	81.52110.7011
STEYR	79100360022
STEYR	791.00.36.0022
STEYR	79000360321
STEYR	790.00.36.0321
KOEGL	77393
DAF	580988
LIEBHERR	502926808
MAN	90.81011.5168
MAN	90810115168
KNORR-BREMSE	K000618
KNORR-BREMSE	I69843
KNORR-BREMSE	I69843AT
KNORR-BREMSE	DR4155
KNORR-BREMSE	DR4122
STEYR	99018360040
STEYR	99000362236
STEYR	990.18.36.0040
STEYR	99.00036.2236

BK1249306AS Кран тормозной прицепа комбинированный

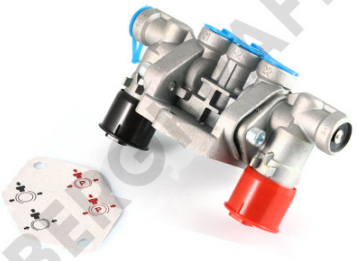

OEM Ref. Nr.	963 001 051 0
OEM/OES/Fahrzeugtyp	WABCO
L x B x H	16*9*20
Gewicht	0.000

max 8.5 BAR M16x1,5mm SCHMITZ/NEOPLAN/ DAF/KAESSBOHLER

WABCO	9630010510
WABCO	9630010530
KNORR-BREMSE	AE4247
KNORR-BREMSE	II36131
KNORR-BREMSE	II36127
KNORR-BREMSE	II36109
BERGKRAFT (Original parts)	9630010510
WABCO	963 001 051 0
KAESSBOHRER	8283012000
SCHMITZ CARGOBULL	052190
DAF	1506448
SCANIA	1738494
BERGKRAFT (Original parts)	352045001
HALDEX	352045001
KAESSBOHRER	8.283.012.0…

BK1240916AS Деталь пневмосистемы

OEM Ref. Nr.	434 100 202 0
OEM/OES/Fahrzeugtyp	WABCO
L x B x H	
Gewicht	0.000

SCANIA	262080
HALDEX	314014002
HALDEX	314014003
KOEGL	329511
IVECO	3423564
WABCO	434 100 202 0
KOEGL	187433
VOLVO	1598426
DAF	1517985
VOLVO	1130644
KNORR-BREMSE	0481063010000
MERCEDES BENZ	0024296744
MERCEDES BENZ	0014294944
MERCEDES BENZ	0004296044
MERCEDES BENZ	0004315406
IVECO	42032386
WABCO	4341002020
MAGNETI MARELLI	VPC3E
KNORR-BREMSE	K000634

Оригинальные номера запчастей используются только для сравнения.
Они не должны использоваться на упаковочных листах, счетах или накладных, которые выставляются владельцам или перепродавцам.

Клапаны и комплектующие

BK1240912AS Деталь пневмосистемы

OEM Ref. Nr.	434 100 105 0
OEM/OES/Fahrzeugtyp	WABCO
L x B x H	12*8*6
Gewicht	0.000

SAF	4425000700
RENAULT RVI	5000589984
RENAULT RVI	5021170104
DAF	633492
KNORR-BREMSE	K000644
FRUEHAUF	CF351198
MAN	81521106058
WABCO	4341001250
WABCO	4341001050
MERCEDES BENZ	0024290044
MERCEDES BENZ	0024297044
BERGISCHE ACHSEN	02.431.02.40.0
DAF	0633492
VOLVO	1134344
DAF	1505994
SCANIA	20062530
HALDEX	314012004
DAF	745081
IVECO	02516821

BK1250608AS Электромагнитный клапан блокировки дифференциала

OEM Ref. Nr.	1536304
OEM/OES/Fahrzeugtyp	SCANIA
L x B x H	14*10*8
Gewicht	0.000

(Herion 9041010) SCANIA 4-3/2-SERIES,BUS

AUGER	74494
SCANIA	536304
SCANIA	525090
SCANIA	303470
SCANIA	2038653
SCANIA	1536304
SCANIA	1421322
SCANIA	1413047
SCANIA	1340231
SCANIA	10571120

BK1244316AS Деталь пневмосистемы

OEM Ref. Nr.	475 010 015 0
OEM/OES/Fahrzeugtyp	WABCO
L x B x H	
Gewicht	0.000

WABCO	4750100157
RENAULT RVI	5000590328
MAN	81.52101.6054
MAN	81.52101.6122
MAN	81521016054
MAN	81521016122
KNORR-BREMSE	AC152DA
WABCO	475 010 015 0
IVECO	42050632
IVECO	42041349
IVECO	04456618
IVECO	04749973
SCANIA	295498
HALDEX	312001031
SCANIA	322924
HALDEX	357012021
IVECO	42040721
IVECO	42041172

BK1244304AS Деталь пневмосистемы

OEM Ref. Nr.	475 010 003 0
OEM/OES/Fahrzeugtyp	WABCO
L x B x H	
Gewicht	0.000

WABCO	4750103097
WABCO	4750103090
WABCO	4750100037
WABCO	4750100030
WABCO	475 010 003 0
SCANIA	411010
IVECO	04719692
MERCEDES BENZ	0014291744
MERCEDES BENZ	00142917440080

BK1247205AS Деталь пневмосистемы

OEM Ref. Nr.	1629183
OEM/OES/Fahrzeugtyp	VOLVO
L x B x H	
Gewicht	0.000

Scania (3-4-5 Serie), der Volvo FH12, FH16

VOLVO	1629183
SCANIA	1371429

BK8506825 Электромагнитный клапан ECAS (Wabco:472 905 111 0) Multibrand MB Actros/Axor,MAN TGM,TGA/TGS/TGX

OEM Ref. Nr.	472 905 111 0
OEM/OES/Fahrzeugtyp	WABCO
L x B x H	26*16*16
Gewicht	4.000

ECAS DAF CF75/CF85/XF95/XF105,MAN F2000/ TGA, ACTROS (WABCO ORIGINAL)

MAN	81259029147
MAN	81259026147
MAN	81.25902.9…
MAN	81.25902.6…
WABCO	4729051110
BERGKRAFT (Original parts)	4729051110
WABCO	472 905 111 0
KOEGL	337816
SCANIA	1453164
DAF	1305452R
DAF	1305452
DAF	1305452A
MERCEDES BENZ	0003276825

Оригинальные номера запчастей используются только для сравнения.
Они не должны использоваться на упаковочных листах, счетах или накладных, которые выставляются владельцам или перепродавцам.

Клапаны и комплектующие

BK8001412 Клапан управления дополнительного моста (WABCO:463 084 000 0) BERGISCHE ACHSEN/ SAF/FRUEHAUF/SCANIA/D

FRUEHAUF	MO58229
DAF	867872
WABCO	4630840000
BERGKRAFT (Original parts)	4630840000
WABCO	463 084 000 0
SAF	4425013800
HALDEX	352028014
SCANIA	1738469
BERGISCHE ACHSEN	0243114100
BERGISCHE ACHSEN	02.4311.41....

OEM Ref. Nr.	02.4311.41.00
OEM/OES/Fahrzeugtyp	Bergische Achsen
L x B x H	17*13*11
Gewicht	2.000

(WABCO:463 084 000 0) BERGISCHE ACHSEN/SAF/ FRUEHAUF/SCANIA/DAF

BK8509110 Электромагнитный клапан ECAS SCANIA/DAF

WABCO	4729000120
WABCO	472 900 012 0
DAF	1505292
SCANIA	1381454

OEM Ref. Nr.	472 900 012 0
OEM/OES/Fahrzeugtyp	WABCO
L x B x H	
Gewicht	0.000

ECAS SCANIA/DAF

BK8509124 Электромагнитный клапан ECAS SCANIA 4-SERIES/DAF

SCANIA	1383955
DAF	1506181
WABCO	472 900 061 0
WABCO	4729000610

OEM Ref. Nr.	472 900 061 0
OEM/OES/Fahrzeugtyp	WABCO
L x B x H	
Gewicht	0.000

ECAS SCANIA 4-SERIES/DAF

BK8509125 Электромагнитный клапан ECAS (Wabco:472 900 062 0) Scania 4-Series ELC2 4x2A,6x4A,8x4A,4x2B,6x4B

SCANIA	1383955
WABCO	4729000620
WABCO	472 900 062 0
DAF	1505294
SCANIA	1383956

OEM Ref. Nr.	472 900 062 0
OEM/OES/Fahrzeugtyp	WABCO
L x B x H	
Gewicht	0.000

ECAS SCANIA 4-SERIES ELC2 4x2A,6x4A,8x4A,4x2B,6x4B chassis 1220855--,DAF

BK8509141 Клапан аварийного растормаживания (WABCO:963 001 050 0) RENAULT/SCANIA/DAF/ FRUEHAUF

FRUEHAUF	F00185802
WABCO	9630010500
WABCO	963 001 050 0
DAF	867880
RENAULT RVI	5021170426
SCANIA	1802088

OEM Ref. Nr.	963 001 050 0
OEM/OES/Fahrzeugtyp	WABCO
L x B x H	
Gewicht	0.000

RENAULT/SCANIA/DAF/FRUEHAUF

Оригинальные номера запчастей используются только для сравнения.
Они не должны использоваться на упаковочных листах, счетах или накладных, которые выставляются владельцам или перепродавцам.

03.020

Прокладки

BK8504636 Ремкомплект электромагнитного клапана

FRENOTRUCK	07400203
SCANIA	1 334 096 S
SCANIA	1334096S
SCANIA	1 333 518 S
SCANIA	1333518S
SCANIA	1 488 083 S
SCANIA	1488083S
SCANIA	1 364 636 S
SCANIA	1364636S

OEM Ref. Nr.	1 364 636 S
OEM/OES/Fahrzeugtyp	SCANIA
L x B x H	8*8*8
Gewicht	0.000

SCANIA P/G/R/T/4/3/2-SERIES GRS890/R,GRS-GRSO900/R,GRS920/R

Оригинальные номера запчастей используются только для сравнения.
Они не должны использоваться на упаковочных листах, счетах или накладных, которые выставляются владельцам или перепродавцам.

03.030

Регулятор давления

BK1280214AS Регулятор давления

OEM Ref. Nr.	975 303 072 0
OEM/OES/Fahrzeugtyp	WABCO
L x B x H	
Gewicht	0.000

8.5 BAR MB/MAN/IVECO/SCANIA

DAF	302239
DAF	105 101
DAF	105101
MERCEDES BENZ	0004311806
DAF	302 239
IVECO	3410537
IVECO	341 0537
IVECO	3410538
IVECO	341 0538
IVECO	3429296
MERCEDES BENZ	000 431 18 06
MAN	81810117110
MAN	81.81011.7110
SCANIA	457735
WABCO	975 303 072 0
WABCO	9753030720
WABCO	9753030727
WABCO	975 303 072 7
SCANIA	457 735
SCANIA	457739

BK1280702AS Регулятор давления воздуха

OEM Ref. Nr.	1 189 393 000
OEM/OES/Fahrzeugtyp	KNORR-BREMSE
L x B x H	14*10*8
Gewicht	0.000

7,9 BAR SCANIA/VOLVO

VOLVO	1503492
KNORR-BREMSE	1189393000
VOLVO	1505047
SCANIA	291591
VOLVO	3944252
VOLVO	1503 492
SCANIA	291 591
KNORR-BREMSE	295201
VOLVO	1505 047
VOLVO	3944 252
AUGER	76014
KNORR-BREMSE	1 189 393 000

Оригинальные номера запчастей используются только для сравнения.
Они не должны использоваться на упаковочных листах, счетах или накладных, которые выставляются владельцам или перепродавцам.

03.040

Компрессор

BK8504930 Компрессор воздушный 2-х цилиндровый

KNORR-BREMSE	LK4930
KNORR-BREMSE	K009403000
SCANIA	571197
SCANIA	537794
SCANIA	1745702
SCANIA	1571197
SCANIA	1537794
SCANIA	1421091
SCANIA	10571197

OEM Ref. Nr.	LK4930
OEM/OES/Fahrzeugtyp	KNORR-BREMSE
L x B x H	
Gewicht	0.000

SCANIA BUS L/N 94 (4-SERIES);DC9 (F-,K-,N-SERIES)

BK8500008 Компрессор воздушный одноцилиндровый

KNORR-BREMSE	LK3972
KNORR-BREMSE	II34848
SCANIA	1390008

OEM Ref. Nr.	LK3972
OEM/OES/Fahrzeugtyp	KNORR-BREMSE
L x B x H	
Gewicht	8.000

300cc SCANIA 4-SERIES

BK8503971 Компрессор воздушный одноцилиндровый

KNORR-BREMSE	LK3971
KNORR-BREMSE	II33510
SCANIA	1390026

OEM Ref. Nr.	LK3971
OEM/OES/Fahrzeugtyp	KNORR-BREMSE
L x B x H	
Gewicht	11.000

300cc SCANIA 4/5-SERIES

BK8506866 Компрессор воздушный одноцилиндровый

KNORR-BREMSE	LK3970
KNORR-BREMSE	II33509
SCANIA	1386866

OEM Ref. Nr.	LK3970
OEM/OES/Fahrzeugtyp	KNORR-BREMSE
L x B x H	
Gewicht	0.000

300cc SCANIA 3/4/5-SERIES,BUS

BK1205025AC Компрессор воздушный 2-х цилиндровый

SCANIA	394441
SCANIA	1571185
SCANIA	1348919
SCANIA	1300366
KNORR-BREMSE	1189106
SCANIA	1186720
SCANIA	10571185
SCANIA	10571180
SCANIA	571180
BERGKRAFT	BK1205048AC
SCANIA	571185
KNORR-BREMSE	KZ6422RM
KNORR-BREMSE	KZ642/2X50
KNORR-BREMSE	KZ642/2RM
KNORR-BREMSE	KZ6422X50
KNORR-BREMSE	KZ12281X50
KNORR-BREMSE	KZ12281RM
KNORR-BREMSE	KZ1228/1X50
KNORR-BREMSE	KZ1228/1RM

OEM Ref. Nr.	KZ642/2RM
OEM/OES/Fahrzeugtyp	KNORR-BREMSE
L x B x H	33*33*17
Gewicht	22.000

440cc/D=75mm SCANIA 2/3-SERIES DN-DS-DSC-DTC8,9,11,14

BK1205059AC Компрессор воздушный 2-х цилиндровый

SCANIA	571187
KNORR-BREMSE	KZ396/3RM
KNORR-BREMSE	KZ396/3X50
KNORR-BREMSE	KZ3963RM
KNORR-BREMSE	KZ3963X50
SCANIA	571042
SCANIA	232615
SCANIA	218649
SCANIA	10571042
SCANIA	10571187
KNORR-BREMSE	1188844
SCANIA	1327231
SCANIA	1571187

OEM Ref. Nr.	KZ396/3RM
OEM/OES/Fahrzeugtyp	KNORR-BREMSE
L x B x H	34*34*20
Gewicht	22.000

440cc SCANIA BUS B/BF,BR112,CR110/112,K112,K82

Оригинальные номера запчастей используются только для сравнения.
Они не должны использоваться на упаковочных листах, счетах или накладных, которые выставляются владельцам или перепродавцам.

03.040

Компрессор

BK1205021AC Компрессор воздушный 2-х цилиндровый

OEM Ref. Nr.	KZ996/2RM
OEM/OES/Fahrzeugtyp	KNORR-BREMSE
L x B x H	34*33*18
Gewicht	24.000

440cc SCANIA 2/3-SERIES,BUS DN-DS-DSC-DTC8,9,11,14

SCANIA	571044
SCANIA	571182
SCANIA	571186
KNORR-BREMSE	KZ996/2RM
KNORR-BREMSE	KZ996/2X50
KNORR-BREMSE	KZ9962RM
KNORR-BREMSE	KZ9962X50
SCANIA	301525
SCANIA	1571186
SCANIA	1571182
SCANIA	10571044
SCANIA	10571182
SCANIA	10571186
KNORR-BREMSE	1186721RMS
KNORR-BREMSE	1189107
SCANIA	1314107
SCANIA	1348920

BK1205058AC Компрессор воздушный 2-х цилиндровый

OEM Ref. Nr.	LP4844
OEM/OES/Fahrzeugtyp	KNORR-BREMSE
L x B x H	
Gewicht	0.000

440cc (KNORR:LP4844) SCANIA 4-SERIES eng.DSC-OSC-DC11

KNORR-BREMSE	LP4844
KNORR-BREMSE	II32842X00
KNORR-BREMSE	II32842
KNORR-BREMSE	II32842ES
KNORR-BREMSE	II32842000
SCANIA	571288
SCANIA	1571288
SCANIA	1381951
SCANIA	10571288

BK1205028AC Компрессор воздушный 2-х цилиндровый

OEM Ref. Nr.	LP4815
OEM/OES/Fahrzeugtyp	KNORR-BREMSE
L x B x H	34*34*19
Gewicht	18.000

440cc (KNORR:LP4815) SCANIA 2/3/4-SERIES,BUS

KNORR-BREMSE	LP4815
KNORR-BREMSE	I97493X50
KNORR-BREMSE	I97493X00
KNORR-BREMSE	I97493AT
KNORR-BREMSE	I97493000
SCANIA	571184
SCANIA	1571184
SCANIA	1303227
SCANIA	10571184

BK1205027AC Компрессор воздушный 2-х цилиндровый

OEM Ref. Nr.	LP4814
OEM/OES/Fahrzeugtyp	KNORR-BREMSE
L x B x H	34*33*19
Gewicht	19.000

440cc (KNORR:LP4814) SCANIA 2/3/4-SERIES

KNORR-BREMSE	LP4814
KNORR-BREMSE	I97492X00
KNORR-BREMSE	I97492ES
KNORR-BREMSE	I97492AT
KNORR-BREMSE	I97492000
SCANIA	571183
SCANIA	1571183
SCANIA	1303226
SCANIA	10571183

BK1204030AC Компрессор воздушный 2-х цилиндровый

OEM Ref. Nr.	LP4965
OEM/OES/Fahrzeugtyp	KNORR-BREMSE
L x B x H	34*33*18
Gewicht	23.000

608cc SCANIA 4-SERIES,BUS eng.DC11 01/02,DSC12 05

SCANIA	571179
SCANIA	571178
SCANIA	541705
SCANIA	514064
SCANIA	1796663
SCANIA	571198
SCANIA	571287
KNORR-BREMSE	II32688AT
KNORR-BREMSE	II32688ES
KNORR-BREMSE	K016615000
KNORR-BREMSE	K016615ES
KNORR-BREMSE	LP4965
KNORR-BREMSE	LK4941
SCANIA	1770607
SCANIA	1728435
SCANIA	1571287
SCANIA	10571178
SCANIA	10571179
SCANIA	10571287
SCANIA	1380457

BK1204031AC Компрессор воздушный 2-х цилиндровый

OEM Ref. Nr.	LP4964
OEM/OES/Fahrzeugtyp	KNORR-BREMSE
L x B x H	34*34*20
Gewicht	23.000

608cc SCANIA P/G/R/T/4-SERIES,BUS eng. D9L/DSC12 01/02

SCANIA	571286
KNORR-BREMSE	II32687AT
KNORR-BREMSE	K002046000
KNORR-BREMSE	K002046AT000
KNORR-BREMSE	K002046X00
KNORR-BREMSE	LP4964
SCANIA	571177
SCANIA	1571286
SCANIA	1571177
SCANIA	1470303
SCANIA	1380455
SCANIA	1375867
SCANIA	10571286
SCANIA	10571177

Оригинальные номера запчастей используются только для сравнения.
Они не должны использоваться на упаковочных листах, счетах или накладных, которые выставляются владельцам или перепродавцам.

03.040

Компрессор

BK8504984 Компрессор воздушный 2-х цилиндровый

KNORR-BREMSE	SEB01783
KNORR-BREMSE	SEB01783000
KNORR-BREMSE	LP4984
SCANIA	1396283
SCANIA	1348481

OEM Ref. Nr.	LP4984
OEM/OES/Fahrzeugtyp	KNORR-BREMSE
L x B x H	
Gewicht	0.000

608cc SCANIA/DAF

BK8504941 Компрессор воздушный 2-х цилиндровый

KNORR-BREMSE	K003960
KNORR-BREMSE	K003960ES
KNORR-BREMSE	K003960000
KNORR-BREMSE	K002072
KNORR-BREMSE	LK4941
KNORR-BREMSE	K016615ES
SCANIA	1541705
SCANIA	1770607
KNORR-BREMSE	K016615000

OEM Ref. Nr.	LK4941
OEM/OES/Fahrzeugtyp	KNORR-BREMSE
L x B x H	35*34*19
Gewicht	23.000

608cc SCANIA 4-SERIES,BUS DC11 01/02,DSC12 05

BK1204048AC Компрессор воздушный 2-х цилиндровый функцией

KNORR-BREMSE	LP4963
KNORR-BREMSE	II32686
SCANIA	1380456

OEM Ref. Nr.	LP4963
OEM/OES/Fahrzeugtyp	KNORR-BREMSE
L x B x H	
Gewicht	22.000

608cc SCANIA

BK8504962 Компрессор воздушный 2-х цилиндровый

KNORR-BREMSE	LP4962
KNORR-BREMSE	II31955
KNORR-BREMSE	II31955ES
KNORR-BREMSE	II31955AT
SCANIA	1375867

OEM Ref. Nr.	LP4962
OEM/OES/Fahrzeugtyp	KNORR-BREMSE
L x B x H	
Gewicht	0.000

608cc SCANIA

BK1204049AC Компрессор воздушный 2-х цилиндровый

KNORR-BREMSE	LP4957
KNORR-BREMSE	K002975X00
KNORR-BREMSE	K002975ES
KNORR-BREMSE	K002975AT000
KNORR-BREMSE	K002975000
SCANIA	571188
SCANIA	531073
SCANIA	1571188
SCANIA	1531073
SCANIA	1349094
SCANIA	10571188

OEM Ref. Nr.	LP4957
OEM/OES/Fahrzeugtyp	KNORR-BREMSE
L x B x H	33*33*18
Gewicht	23.000

608cc SCANIA 4-SERIES eng. D14/DSC14

BK8504966 Компрессор воздушный 2-х цилиндровый

SCANIA	1380457
KNORR-BREMSE	LP4966

OEM Ref. Nr.	LP4966
OEM/OES/Fahrzeugtyp	KNORR-BREMSE
L x B x H	
Gewicht	24.000

SCANIA 4-SERIES,BUS

Оригинальные номера запчастей используются только для сравнения.
Они не должны использоваться на упаковочных листах, счетах или накладных, которые выставляются владельцам или перепродавцам.

03.040

Компрессор

BK8505775 Компрессор воздушный 2-х цилиндровый

WABCO	9125182030
WABCO	9125182037
WABCO	9125182050
WABCO	9125182057
WABCO	9125182070
WABCO	9125182010
WABCO	912 518 207 0
DAF	1813542
DAF	1795775
DAF	1746795
DAF	1689070
SCANIA	1795775

OEM Ref. Nr.	912 518 207 0
OEM/OES/Fahrzeugtyp	WABCO
L x B x H	
Gewicht	0.000

DAF

Оригинальные номера запчастей используются только для сравнения.
Они не должны использоваться на упаковочных листах, счетах или накладных, которые выставляются владельцам или перепродавцам.

03.050

Компрессор, комплектующие

BK8500477 Шатун коленчатого вала компрессора

KNORR-BREMSE	SEB00626004
SCANIA	1315278
VOLVO	1697 281
VOLVO	1698 528
SCANIA	1 315 278
VOLVO	3090 386
VOLVO	3090386
VOLVO	1698528
VOLVO	1697281
KNORR-BREMSE	SEB00957004

OEM Ref. Nr.	SEB00626004
OEM/OES/Fahrzeugtyp	KNORR-BREMSE
L x B x H	4*20*7
Gewicht	0.000

VOLVO/SCANIA/DAF/CUMMINS

BK1100911AS Шатун коленвала компрессора

OEM Ref. Nr.	KW3127/1
OEM/OES/Fahrzeugtyp	KNORR-BREMSE
L x B x H	14*6*3
Gewicht	0.000

VOLVO/SCANIA KNORR:KZ396/3,KZ433/1,KZ433/6,KZ642/2,KZ996/2,KZ1228/1

BK8500586 Седло клапана компрессора

SCANIA	232043
SCANIA	232 043
VOLVO	1518347
VOLVO	1518 347

OEM Ref. Nr.	1518 347
OEM/OES/Fahrzeugtyp	VOLVO
L x B x H	3*3*1
Gewicht	0.000

VOLVO/SCANIA KNORR:KZ396/3,KZ433/1,KZ433/6,KZ642/2,KZ996/2,KZ1228/1

BK8500539 Втулка коленвала компрессора

SCANIA	232062
VOLVO	1518350

OEM Ref. Nr.	1518350
OEM/OES/Fahrzeugtyp	VOLVO
L x B x H	5*13*13
Gewicht	0.000

34,9x39,25x25,4mm VOLVO/SCANIA KZ396/3,KZ433/1,KZ433/6,KZ642/2,KZ996/2

BK8500472 Втулка коленчатого вала компрессора

BERGKRAFT	BK1129221AS
VOLVO	1697 278
WABCO	4115223404
VOLVO	1697286
VOLVO	1697278
DAF	1315390
SCANIA	1315274

OEM Ref. Nr.	1697 278
OEM/OES/Fahrzeugtyp	VOLVO
L x B x H	5*13*13
Gewicht	0.000

38,5x42,5x25,0mm VOLVO/SCANIA/DAF/RENAULT

BK1129221AS Втулка коленчатого вала компрессора

SCANIA	1315274
DAF	1315390
VOLVO	1697278
WABCO	411 522 340 4
VOLVO	1697286
BERGKRAFT	BK8500472
WABCO	4115223404

OEM Ref. Nr.	411 522 340 4
OEM/OES/Fahrzeugtyp	WABCO
L x B x H	
Gewicht	0.000

38,5x42,5x25mm SCANIA/MAN/IVECO KNORR:LK3970/LK3411/LK3914

Оригинальные номера запчастей используются только для сравнения.
Они не должны использоваться на упаковочных листах, счетах или накладных, которые выставляются владельцам или перепродавцам.

03.050

Компрессор, комплектующие

BK1122011AS Опорный фланец+болты подшипника компрессора торцевой (под 4-е болта)

SCANIA	1316702
VOLVO	1697769
VOLVO	3090385
KNORR-BREMSE	SEB00387004

OEM Ref. Nr.	SEB00387004
OEM/OES/Fahrzeugtyp	KNORR-BREMSE
L x B x H	5*13*13
Gewicht	0.000

VOLVO KNORR:LP4825/LP4829

BK1128821AS Опорный фланец+болты подшипника компрессора торцевой (под 4-е болта)

SCANIA	1376275
VOLVO	3097 150
VOLVO	3097150
KNORR-BREMSE	II159920065

OEM Ref. Nr.	3097 150
OEM/OES/Fahrzeugtyp	VOLVO
L x B x H	5*13*13
Gewicht	0.000

VOLVO FOR LP4930/34/49/67/68/74

BK8500579 ГБЦ компрессора

SCANIA	1104991
SCANIA	280676
KNORR-BREMSE	KZ645/1SP
KNORR-BREMSE	KZ6451SP

OEM Ref. Nr.	KZ645/1SP
OEM/OES/Fahrzeugtyp	KNORR-BREMSE
L x B x H	18*18*7
Gewicht	2.000

SCANIA 2/3-SERIES DN-DS-DSC-DTC8,9,11,14
KNORR:KZ642/2RM

BK8500569 ГБЦ компрессора

SCANIA 1104991

OEM Ref. Nr.	1104991
OEM/OES/Fahrzeugtyp	SCANIA
L x B x H	18*18*7
Gewicht	2.000

SCANIA 2/3-SERIES KNORR:KZ1228/1RM

BK8500478 Коленчатый вал компрессора

VOLVO	1697285
VOLVO	1697 285
SCANIA	1315290

OEM Ref. Nr.	1697 285
OEM/OES/Fahrzeugtyp	VOLVO
L x B x H	10*28*10
Gewicht	2.000

VOLVO/SCANIA KNORR:LP4825/4850/4812/4813/
4814/4815/4844

BK7100617 Поршень ретардера

SCANIA 1790617

OEM Ref. Nr.	1790617
OEM/OES/Fahrzeugtyp	SCANIA
L x B x H	
Gewicht	0.000

D=37,5mm/24,5mm SCANIA P/G/R/T-SERIES,BUS
F/K/N-SERIES

Оригинальные номера запчастей используются только для сравнения.
Они не должны использоваться на упаковочных листах, счетах или накладных, которые выставляются владельцам или перепродавцам.

03.050

Компрессор, комплектующие

BK6102225 Ремкомплект компрессора

SCANIA	1376280
BERGKRAFT	BK6103245
KNORR-BREMSE	II326840061 FULL
KNORR-BREMSE	II326840061FULL
VOLVO	3091739

OEM Ref. Nr.	II326840061FULL
OEM/OES/Fahrzeugtyp	KNORR-BREMSE
L x B x H	22*14*4
Gewicht	0.000

LP4964/LP4965 SCANIA P/G/R/T/4-SERIES

BK8501386 Комплект клапанов компрессора

KNORR-BREMSE	SEB011380061
VOLVO	3091718
SCANIA	1391386
KNORR-BREMSE	SEB01138004

OEM Ref. Nr.	SEB011380061
OEM/OES/Fahrzeugtyp	KNORR-BREMSE
L x B x H	9*4*0,5
Gewicht	0.000

SCANIA P/G/R/T/4-SERIES,VOLVO FH12/FH16 LP4930/4974,LP4934/49/67/68

BK8501396 Комплект поршневых колец компрессора

KNORR-BREMSE	I801770061
KOLBENSCHMIDT	800045211000
VOLVO	3090388
MAHLE	14534N0
SCANIA	1391384
DAF	1283826
FEDERAL MOGUL	08-325400-00

OEM Ref. Nr.	I801770061
OEM/OES/Fahrzeugtyp	KNORR-BREMSE
L x B x H	11*11*2
Gewicht	0.000

D=75.0mm STD (2.0x2.0x4.0mm) VOLVO/SCANIA/ DAF

BK8501379 Комплект поршневых колец компрессора

VOLVO	85100626
MAN	51541036001
MAN	51.54103.6001
VOLVO	3097153
SCANIA	1409318
DAF	1361265
MERCEDES BENZ	0011310611
KNORR-BREMSE	II39526F0061
KNORR-BREMSE	I811690062

OEM Ref. Nr.	I811690062
OEM/OES/Fahrzeugtyp	KNORR-BREMSE
L x B x H	10*10*2
Gewicht	0.000

D=88.0mm STD (2.5x2.5x4.0mm) VOLVO FM12 (G1),FH12/FH16

BK1107621AS Комплект платы клапанов компрессора

KNORR-BREMSE	I81015004
VOLVO	1697770
SCANIA	1315372
SCANIA	1315297

OEM Ref. Nr.	I81015004
OEM/OES/Fahrzeugtyp	KNORR-BREMSE
L x B x H	4*20*12
Gewicht	1.000

VOLVO KNORR:LP4812/LP4813

BK1107511AS Поршнекомплект копрессора

KNORR-BREMSE	CBU2062
DPH	82823
VOLVO	3094151
SCANIA	267357
SCANIA	263566
SCANIA	232068
VOLVO	1697706
VOLVO	1518358
SCANIA	1354863
KNORR-BREMSE	1189082SP
SCANIA	1103236

OEM Ref. Nr.	1189082SP
OEM/OES/Fahrzeugtyp	KNORR-BREMSE
L x B x H	
Gewicht	0.000

D=75.0mm STD SCANIA/VOLVO KNORR:KZ396/ 3,KZ433/1,KZ433/6,KZ642/2,KZ996/2

Оригинальные номера запчастей используются только для сравнения.
Они не должны использоваться на упаковочных листах, счетах или накладных, которые выставляются владельцам или перепродавцам.

03.050

Компрессор, комплектующие

BK1107513AS Поршнекомплект копрессора

VOLVO	3094153
SCANIA	267363
SCANIA	263570
VOLVO	1697708
VOLVO	1518360
SCANIA	1367345
KNORR-BREMSE	1189256SP
SCANIA	1103238
SCANIA	1367344

OEM Ref. Nr.	1189256SP
OEM/OES/Fahrzeugtyp	KNORR-BREMSE
L x B x H	8*8*6
Gewicht	0.000

D=75.0mm 0.50 SCANIA/VOLVO KNORR:KZ396/3,KZ433/1,KZ433/6,KZ642/2,KZ996/2

BK1107512AS Поршнекомплект копрессора

KNORR-BREMSE	1189255SP
SCANIA	1103237
VOLVO	3094152
SCANIA	267360
SCANIA	263568
VOLVO	1697707
VOLVO	1518359
SCANIA	1367344

OEM Ref. Nr.	1189255SP
OEM/OES/Fahrzeugtyp	KNORR-BREMSE
L x B x H	8*8*6
Gewicht	0.000

D=75.0mm 0.25 SCANIA/VOLVO KNORR:KZ396/3,KZ433/1,KZ433/6,KZ642/2,KZ996/2

BK1107517AS Кольца поршневые компрессора

FEDERAL MOGUL	R32840.010
FEDERAL MOGUL	R32840010
KNORR-BREMSE	SKR2790/10
KNORR-BREMSE	SKR279010
KNORR-BREMSE	SKR2962/10
KNORR-BREMSE	SKR296210
FEDERAL MOGUL	R32840 .010
KOLBENSCHMIDT	800024121025
SCANIA	319751
FEDERAL MOGUL	0899070500
SCANIA	1367375
MAHLE	205 22 V1
MAHLE	20522V1
VOLVO	270613
VOLVO	3094156

OEM Ref. Nr.	SKR2962/10
OEM/OES/Fahrzeugtyp	KNORR-BREMSE
L x B x H	5*11*11
Gewicht	0.000

D=75.0mm 0.25 (2.38x2.38x3.94mm) VOLVO/SCANIA KZ396/3,KZ433/1/6,KZ642/2

BK1107518AS Кольца поршневые компрессора

FEDERAL MOGUL	R32840.020
FEDERAL MOGUL	R32840020
KNORR-BREMSE	SKR2790/20
KNORR-BREMSE	SKR279020
KNORR-BREMSE	SKR2962/20
KNORR-BREMSE	SKR296220
FEDERAL MOGUL	R32840 .020
KOLBENSCHMIDT	800024121050
SCANIA	319752
VOLVO	3094157
VOLVO	270614
MAHLE	20522V2
MAHLE	205 22 V2
SCANIA	1367376
FEDERAL MOGUL	0899070700

OEM Ref. Nr.	SKR2962/20
OEM/OES/Fahrzeugtyp	KNORR-BREMSE
L x B x H	5*11*11
Gewicht	0.000

D=75.0mm 0.50 (2.38x2.38x3.94mm) VOLVO/SCANIA KZ396/3,KZ433/1/6,KZ642/2

BK8501389 Поршнекомплект компрессора

KNORR-BREMSE	SEB22540
DAF	513860
DAF	513837
VOLVO	1697282
MAHLE	1453400
SCANIA	1315279
KNORR-BREMSE	SEB22539
WABCO	4111416232
IVECO	09982648
IVECO	08121570

OEM Ref. Nr.	SEB22539
OEM/OES/Fahrzeugtyp	KNORR-BREMSE
L x B x H	10*11*11
Gewicht	0.000

D=75.0mm STD VOLVO F10-F16,FL6,FL7,FL10/SCANIA 4/3/2-SERIES,BUS

BK1107516AS Кольца поршневые компрессора

FEDERAL MOGUL	R32840 STD
FEDERAL MOGUL	R32840STD
KNORR-BREMSE	SKR2790/00
KNORR-BREMSE	SKR279000
KNORR-BREMSE	SKR2962/00
KNORR-BREMSE	SKR296200
KOLBENSCHMIDT	800024121000
SCANIA	319750
FEDERAL MOGUL	0899070000
SCANIA	1354862
MAHLE	205 22 V0
MAHLE	20522V0
VOLVO	272896
VOLVO	3094155

OEM Ref. Nr.	SKR2962/00
OEM/OES/Fahrzeugtyp	KNORR-BREMSE
L x B x H	5*13*13
Gewicht	0.000

D=75.0mm STD (2.38x2.38x3.94mm) VOLVO/SCANIA KZ396/3,KZ433/1/6,KZ642/2

Оригинальные номера запчастей используются только для сравнения.
Они не должны использоваться на упаковочных листах, счетах или накладных, которые выставляются владельцам или перепродавцам.

Компрессор, комплектующие

BK6103245 Ремкомплект клапанов компрессора

KNORR-BREMSE	II326840061
BERGKRAFT	BK6102225
SCANIA	1376280
VOLVO	3091739

OEM Ref. Nr.	II326840061
OEM/OES/Fahrzeugtyp	KNORR-BREMSE
L x B x H	17*17*7
Gewicht	0.000

VOLVO FH12 (G1/2),FH16 (G1) KNORR:LP4930/4974,LP4934/4949/4967/4968

BK1124811AS Ремкомплект прокладок ГБЦ компрессора

SCANIA	1542159
SCANIA	1376281
KNORR-BREMSE	SEB22561
VOLVO	3097143

OEM Ref. Nr.	SEB22561
OEM/OES/Fahrzeugtyp	KNORR-BREMSE
L x B x H	22*14*1
Gewicht	0.000

VOLVO/SCANIA LP4930/LP4974,LP4934/4949/4967/4968

BK1108311AS Ремкомплект компрессора (прокладки+клапана+регулятор+уплотнения)

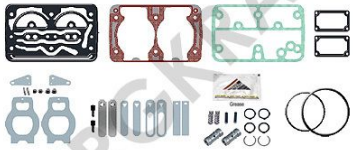

SCANIA	1376281
KNORR-BREMSE	SEB22560
KNORR-BREMSE	II159920051
SCANIA	542159
SCANIA	1542159S
SCANIA	1542159

OEM Ref. Nr.	SEB22560
OEM/OES/Fahrzeugtyp	KNORR-BREMSE
L x B x H	25*15*4
Gewicht	0.000

VOLVO/SCANIA LP4930/34/49/67/68/74

BK1500301AS Ремкомплект компрессора (прокладки+клапана+пружины+уплотнения)

VOLVO	272665
VOLVO	270698
SCANIA	1374083
SCANIA	1327886
VOLVO	276180
VOLVO	3090471
SCANIA	319747
KNORR-BREMSE	SK2681/1
KNORR-BREMSE	SK2681/5
KNORR-BREMSE	SK26811
KNORR-BREMSE	SK26815
SCANIA	1108228
SCANIA	1108223
SCANIA	1 108 223
SCANIA	1 108 228
SCANIA	1 374 083
SCANIA	1 327 886
VOLVO	270 698
VOLVO	272 665
VOLVO	276 180

OEM Ref. Nr.	SK2681/5
OEM/OES/Fahrzeugtyp	KNORR-BREMSE
L x B x H	25*15*4
Gewicht	0.000

VOLVO/SCANIA KZ..-SERIES UNIVERSAL

BK1102121AS Опорный фланец+болты подшипника компрессора торцевой

KNORR-BREMSE	KX122315SP
KNORR-BREMSE	KX1223/15SP
VOLVO	3090239
VOLVO	1696200
VOLVO	1518349
SCANIA	1322816

OEM Ref. Nr.	KX1223/15SP
OEM/OES/Fahrzeugtyp	KNORR-BREMSE
L x B x H	14*13*5
Gewicht	0.000

VOLVO/SCANIA KZ396/3,KZ433/1,KZ433/6,KZ642/2

BK1170911AS ГБЦ компрессора

KNORR-BREMSE	SEB22587
SCANIA	1315299

OEM Ref. Nr.	1315299
OEM/OES/Fahrzeugtyp	SCANIA
L x B x H	18*18*7
Gewicht	1.000

SCANIA 2/3/4-SERIES,BUS FOR KNORR:LP4814/LP4815/LP4844

Оригинальные номера запчастей используются только для сравнения.
Они не должны использоваться на упаковочных листах, счетах или накладных, которые выставляются владельцам или перепродавцам.

03.050

Компрессор, комплектующие

BK1136311AS ГБЦ компрессора

SCANIA	1424766
KNORR-BREMSE	SEB01444004

OEM Ref. Nr.	1424766
OEM/OES/Fahrzeugtyp	SCANIA
L x B x H	11*25*15
Gewicht	2.000

SCANIA P/G/R/T/4-SERIES DC9/DC11/DC-DT12/ DC13-16 KNORR:LP4964/LP4965/LP4966/LK4941

BK1181511AS ГБЦ компрессора

SCANIA	1376274
KNORR-BREMSE	SEB01106004

OEM Ref. Nr.	1376274
OEM/OES/Fahrzeugtyp	SCANIA
L x B x H	10*25*15
Gewicht	2.000

SCANIA 4-SERIES DSC-DC9/DSC-OSC-DC11/ DSC-DC-DT12/DSC14/DC16 KNORR:LP4957/LP4963

BK1110011AS Коленчатый вал компрессора

SCANIA	232056
VOLVO	1518353
VOLVO	1518 353

OEM Ref. Nr.	1518 353
OEM/OES/Fahrzeugtyp	VOLVO
L x B x H	28*9,5*5
Gewicht	2.000

VOLVO/SCANIA KNORR:KZ396/3,KZ433/1,KZ433/ 6,KZ642/2,KZ996/2,KZ1228/1

BK1112611AS Плата клапанов компрессора

KNORR-BREMSE	KZ4262SP
KNORR-BREMSE	KZ426/2SP
VOLVO	3090473
VOLVO	280694
SCANIA	1322813
FRENOTRUCK	05400003

OEM Ref. Nr.	KZ426/2SP
OEM/OES/Fahrzeugtyp	KNORR-BREMSE
L x B x H	4*25*15
Gewicht	1.000

SCANIA/VOLVO KNORR:KZ396/3,KZ433/1,KZ433/ 6,KZ642/2,KZ996/2,KZ1228/1

BK1108211AS Комплект платы клапанов компрессора

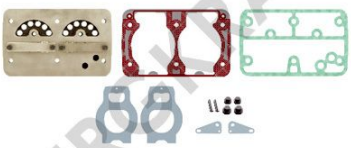

VOLVO	3097146
BERGKRAFT	BK1119721AS
SCANIA	1376272
KNORR-BREMSE	SEB01033004

OEM Ref. Nr.	SEB01033004
OEM/OES/Fahrzeugtyp	KNORR-BREMSE
L x B x H	4*25*15
Gewicht	3.000

VOLVO/SCANIA KNORR:LP4930/LP4974,LP4934/ 4949/4967/4968

BK8501497 Ремкомплект компресора

SCANIA	1760871
KNORR-BREMSE	K012086

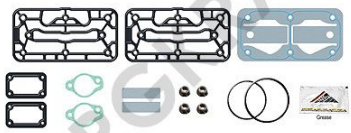

OEM Ref. Nr.	K012086
OEM/OES/Fahrzeugtyp	KNORR-BREMSE
L x B x H	1*25*13
Gewicht	0.000

SCANIA KNORR:LK4930/LK4954

Оригинальные номера запчастей используются только для сравнения.
Они не должны использоваться на упаковочных листах, счетах или накладных, которые выставляются владельцам или перепродавцам.

03.050

Компрессор, комплектующие

BK8200459 Шланг компрессора

AUGER	65725
SCANIA	815 459
BERGKRAFT	BK8200458
SCANIA	815459
SCANIA	814351
SCANIA	814 351
SCANIA	812854
SCANIA	812 854

OEM Ref. Nr.	815 459
OEM/OES/Fahrzeugtyp	SCANIA
L x B x H	54*3,5*3,5
Gewicht	0.000

flexible PFTE hose

BK8200458 Шланг компрессора

SCANIA	815 459
AUGER	65725
BERGKRAFT	BK8200459
SCANIA	815459
SCANIA	812 854
SCANIA	812854
SCANIA	814 351
SCANIA	814351

OEM Ref. Nr.	815 459
OEM/OES/Fahrzeugtyp	SCANIA
L x B x H	
Gewicht	0.000

multi flexible PTFE hose

Оригинальные номера запчастей используются только для сравнения.
Они не должны использоваться на упаковочных листах, счетах или накладных, которые выставляются владельцам или перепродавцам.

03.070

Мембранный пневмоцилиндр, тормоз

BK8504400 Энергоаккумулятор (кулачковый тормоз)

WABCO	925 432 440 0
WABCO	9254324100
WABCO	9254324107
WABCO	9254324400
WABCO	9254324407
SCANIA	571795
SCANIA	570837
SCANIA	10570837
SCANIA	1353667
SCANIA	1446066
SCANIA	1500837
SCANIA	1570837

OEM Ref. Nr.	925 432 440 0
OEM/OES/Fahrzeugtyp	WABCO
L x B x H	24*45*24
Gewicht	11.000

Type:30/30/Pmax.=10/9Bar/P1=5.8Bar/
Port:M16x1.5mm/Stroke:65/65mm

BK8504041 Энергоаккумулятор (кулачковый тормоз)

SCANIA	1331410
SCANIA	1802696
WABCO	925 494 041 0
WABCO	9254241007
WABCO	9254940410
WABCO	9254940417
WABCO	9254949600
KNORR-BREMSE	K2B0502
KNORR-BREMSE	K2B0502X50
KNORR-BREMSE	K2B0502XU
KNORR-BREMSE	1186606-01
KNORR-BREMSE	118660601
SCHMITZ CARGOBULL	1000835
MERCEDES BENZ	0094206118
MERCEDES BENZ	010 420 88 18
MERCEDES BENZ	0104208818
MERCEDES BENZ	0104208918
MERCEDES BENZ	0124200018
MERCEDES BENZ	0124208418
MERCEDES BENZ	0174200118

OEM Ref. Nr.	925 494 041 0
OEM/OES/Fahrzeugtyp	WABCO
L x B x H	53*20*25
Gewicht	9.000

Type:16/24IBV/P=10.2/8.5Bar/P1=5.1Bar/M16x1.5/
Str.:57/57/L=250

BK8506106 Энергоаккумулятор (кулачковый тормоз)

VOLVO	1606835
SCANIA	1571770
SCANIA	1331416
SCANIA	1331412
SCANIA	10571770
SCANIA	10570534
SCANIA	10570531
KNORR-BREMSE	K2B0528XU
KNORR-BREMSE	K2B0528X50
KNORR-BREMSE	K2B0528
WABCO	9254310957
VOLVO	1606836
VOLVO	1606887
VOLVO	20438487
VOLVO	1629515
VOLVO	1629514
VOLVO	1626446
VOLVO	1626445
VOLVO	1626185
VOLVO	1626184

OEM Ref. Nr.	925 431 095 0
OEM/OES/Fahrzeugtyp	WABCO
L x B x H	60*20*20
Gewicht	9.000

Type:24/24/Pmax=10.2/8.5Bar/P1=4.9Bar/
M16x1.5/Stroke:65/65mm

BK8503480 Энергоаккумулятор (кулачковый тормоз)

WABCO	9254909250
WABCO	8901103487
WABCO	8901103480
WABCO	890 110 348 0
SCANIA	571776
SCANIA	525914
RENAULT RVI	5001821823
DAF	1519443

OEM Ref. Nr.	890 110 348 0
OEM/OES/Fahrzeugtyp	WABCO
L x B x H	72*26*26
Gewicht	10.000

Type:20/24 RENAULT

BK8506121 Энергоаккумулятор (дисковый тормоз)

WABCO	9254812300
WABCO	9254612900
WABCO	925 461 290 0
DAF	1526 609
SCANIA	1516660
SCANIA	1 935 453

OEM Ref. Nr.	925 461 290 0
OEM/OES/Fahrzeugtyp	WABCO
L x B x H	32*23*20
Gewicht	7.000

Type:24/16/Pmax=10.5/8.5Bar/P1=5.3Bar/
M16x1.5/Str:65/45mm/7300N

BK8506082 Энергоаккумулятор (дисковый тормоз)

KNORR-BREMSE	K017122N00
KNORR-BREMSE	K017122
KNORR-BREMSE	BS8526
WABCO	9254813100
WABCO	925 481 310 0
SCANIA	1912988
SCANIA	1802659

OEM Ref. Nr.	925 481 310 0
OEM/OES/Fahrzeugtyp	WABCO
L x B x H	46*21*21
Gewicht	12.000

Type:24/30IBV/P=10.5/8.5Bar/P1=5.3Bar/M16x1.5/
Str.:65/65/10900N

Оригинальные номера запчастей используются только для сравнения.
Они не должны использоваться на упаковочных листах, счетах или накладных, которые выставляются владельцам или перепродавцам.

03.070

Мембранный пневмоцилиндр, тормоз

BK1224201AS Энергоаккумулятор (дисковый тормоз)

OEM Ref. Nr.	925 461 320 0
OEM/OES/Fahrzeugtyp	WABCO
L x B x H	42*20*20
Gewicht	10.000

G Type:24/30 Pmax.=10/8.5BAR/M22x1.5 VOSS SCANIA P/G/R/T/4-SER.

BERGKRAFT	BK8500119
BERGKRAFT (Original parts)	BS8500
KNORR-BREMSE	BS8500
KNORR-BREMSE	BS9536
KNORR-BREMSE	II38470F000
KNORR-BREMSE	K017119N00
WABCO	9254613200
WABCO	925 461 320 0
HALDEX	342243000
SCANIA	1424306
SCANIA	1427480
SCANIA	1481537
SCANIA	1734996
SCANIA	1802657
SCANIA	1912986

BK1222108AS "Тормозная пневматическая камера 24"" (Барабанный тормоз) с круглое отверстие в вилки"

OEM Ref. Nr.	423 106 900 0
OEM/OES/Fahrzeugtyp	WABCO
L x B x H	28*28*35
Gewicht	3.000

"T24""/L=180mm"

MAN	81.51101.6084
MAN	81.51101.6082
MAN	81.51101.6083
MAN	81.51101.6105
MAN	81.51101.6111
MAN	81.51101.6115
MAN	81.51101.6315
MAN	81.51101.6080
KOEGL	79303
KOEGL	77348
VOLVO	6212188
RENAULT RVI	5021170051
RENAULT RVI	5000809565
WABCO	4231069000
Renault	4231069000
WABCO	4231061030
MAN	81.51101.9105
MAN	81511016080
MAN	81511016081
KNORR-BREMSE	II33441A

BK8508620 Энергоаккумулятор универсальный (кулачковый тормоз)

OEM Ref. Nr.	925 492 102 0
OEM/OES/Fahrzeugtyp	WABCO
L x B x H	66*25*25
Gewicht	11.000

"TYPE 30/30"" MB/MAN/SCANIA"

MAN	81504106676
MAN	81504106677
MAN	81504106679
MAN	81504106680
MAN	81504106747
MAN	81504106748
MAN	81504106749
DAF	892757
MAN	81504106675
MAN	81504106539
MAN	81504106538
RENAULT RVI	5010260189
RENAULT RVI	5010260348
RENAULT RVI	5010260349
MAN	81504106283
MAN	81504106324
MAN	81504106431
MAN	81504106432
MAN	81504106489
WABCO	925 492 102 0

BK8509004 Тормозная камера (дисковый тормоз)

OEM Ref. Nr.	05.444.36.01.0
OEM/OES/Fahrzeugtyp	Bergische Achsen
L x B x H	5*18*18
Gewicht	4.000

"TYPE 24"" BERGISCHE ACHSEN/SAF/SCANIA/ DAF"

SCANIA	1851934
WABCO	423 506 001 0
WABCO	4235060010
WABCO	4235060200
WABCO	4235060210
SAF	4454106960
KNORR-BREMSE	BS3509
KNORR-BREMSE	II19458
SCANIA	1427479
SCANIA	1405781
MERCEDES BENZ	007 420 14 24
MERCEDES BENZ	0074201424
BERGISCHE ACHSEN	05.444.36.01.0
BERGISCHE ACHSEN	05.444.36.02.0
BERGISCHE ACHSEN	0544436010
BERGISCHE ACHSEN	0544436020
DAF	1373681
DAF	1373682

BK1401512AS Мембрана тормозной камеры

OEM Ref. Nr.	897 120 550 4
OEM/OES/Fahrzeugtyp	WABCO
L x B x H	23*23*4
Gewicht	0.000

Type36/D=224mm/H=46mm (Wabco:897 120 550 4) Multibrand Universal

DAF	504585
AUGER	52584
DPH	69222
DPH	69223
DAF	721172
WABCO	897 120 550 4
WABCO	8971205504
RENAULT RVI	5021170285
Renault	5021170285
WABCO	4230080002
RENAULT RVI	0003352071
HALDEX	025019409
SCANIA	143118
VOLVO	1518481
VOLVO	1518741
SCANIA	195272
AUGER	2584

BK1401509AS Мембрана тормозной камеры глуб.

OEM Ref. Nr.	897 120 526 4
OEM/OES/Fahrzeugtyp	WABCO
L x B x H	21*16*8
Gewicht	0.000

D=20

KAESSBOHRER	8.252.052.237.0
EVOBUS	8.283.000.639.0
MAN	81511130020
DPH	81626
EVOBUS	82520522370
KAESSBOHRER	82830006390
WABCO	897 120 526 4
WABCO	8971205264
FRUEHAUF	CF3510306
KNORR-BREMSE	2C72336
DAF	689366
AUGER	52586
RENAULT RVI	5021170278
MERCEDES BENZ	0004214286
MERCEDES BENZ	0004216586
MERCEDES BENZ	0004230096
HALDEX	025040809
DAF	0689366
SCANIA	1303474
SCANIA	1333810

Оригинальные номера запчастей используются только для сравнения.
Они не должны использоваться на упаковочных листах, счетах или накладных, которые выставляются владельцам или перепродавцам.

03.070

Мембранный пневмоцилиндр, тормоз

BK1401510AS Мембрана тормозной камеры глуб.

OEM Ref. Nr.	897 120 536 4
OEM/OES/Fahrzeugtyp	WABCO
L x B x H	18*18*7
Gewicht	0.000

D=24

EVOBUS	8.283.000.640.0
DAF	695751
DAF	691763
VOLVO	6212195
AUGER	52587
EVOBUS/KAESSBOHRER	8.283.000.640.0
MAN	81511130017
DPH	81624
EVOBUS/KAESSBOHRER	82830006400
WABCO	897 120 536 4
WABCO	8971205364
WABCO	9254610002
RENAULT RVI	5021170281
RENAULT RVI	5000809652
VOLVO	341425
KNORR-BREMSE	2C72337
MERCEDES BENZ	0004233486
MERCEDES BENZ	0004311928
MERCEDES BENZ	0004313486
BERGISCHE ACHSEN	02.220.30.40.0

BK1401511AS Мембрана тормозной камеры глуб.

OEM Ref. Nr.	897 120 546 4
OEM/OES/Fahrzeugtyp	WABCO
L x B x H	22*22*14
Gewicht	0.000

D=30

RENAULT RVI	5000807176
RENAULT RVI	5021170283
AUGER	52588
VOLVO	6211358
DAF	691602
DAF	694277
DPH	81623
WABCO	897 120 546 4
WABCO	8971205464
KNORR-BREMSE	30LS
AUGER	2588
SCANIA	1802699
MERCEDES BENZ	0004216286
BERGISCHE ACHSEN	02.220.30.20.0
BERGISCHE ACHSEN	02.220.30.50.0
HALDEX	0220021090
BERGISCHE ACHSEN	0222030200
BERGISCHE ACHSEN	0222030500
DAF	0694277
SCANIA	1303475

BK1401505AS Мембрана тормозной камеры норм.

OEM Ref. Nr.	897 120 505 4
OEM/OES/Fahrzeugtyp	WABCO
L x B x H	22*22*14
Gewicht	0.000

D=12

KAESSBOHRER	89199209694
IVECO	8197157
MAN	81511130019
KAESSBOHRER	8.919.920.969.4
DPH	69215
WABCO	897 120 505 4
WABCO	8971205054
MAN	99.01436-0821
MAN	99014360821
HALDEX	DP12
DAF	FBU9962
KNORR-BREMSE	KY1505/2
KNORR-BREMSE	KY15052
DPH	69214
VOLVO	6210873
AUGER	52578
MERCEDES BENZ	0004311728
HALDEX	0220004090
IVECO	08197157
IVECO	09986597

BK1401504AS Мембрана тормозной камеры норм.

OEM Ref. Nr.	897 120 510 4
OEM/OES/Fahrzeugtyp	WABCO
L x B x H	22*22*14
Gewicht	0.000

D=16

AUGER	52580
DPH	69216
DPH	69217
DAF	721187
EVOBUS	8.283.701.631.0
EVOBUS/KAESSBOHRER	8.283.701.631.0
MAN	81511130013
DPH	82978
WABCO	897 120 510 4
WABCO	8971205104
MERCEDES BENZ	Q82837016310
RENAULT RVI	5021170274
RENAULT RVI	5000821928
VOLVO	325867
MERCEDES BENZ	0004212986
HALDEX	0220005090
IVECO	02661819
IVECO	02961819
DAF	1325346
SCANIA	160342

BK1401503AS Мембрана тормозной камеры норм.

OEM Ref. Nr.	897 120 520 4
OEM/OES/Fahrzeugtyp	WABCO
L x B x H	18*18*5
Gewicht	0.000

D=20

DPH	46784
RENAULT RVI	5000243913
RENAULT RVI	5021170276
AUGER	52581
DPH	69218
MAN	81511130001
DPH	82980
DPH	84630
WABCO	897 120 520 4
MERCEDES BENZ	8971205204
WABCO	8971205204
DAF	FBU8676
VOLVO	338458
DAF	303055
AUGER	2581
MERCEDES BENZ	0004310728
MERCEDES BENZ	0004311428
IVECO	01282538
HALDEX	0220006090
SCANIA	1104252

BK1401502AS Мембрана тормозной камеры норм.

OEM Ref. Nr.	897 120 530 4
OEM/OES/Fahrzeugtyp	WABCO
L x B x H	19*19*4
Gewicht	0.000

D=24

DPH	69219
VOLVO	6236805
AUGER	52582
LIEBHERR	502939908
RENAULT RVI	5021170279
DAF	501182
DAF	706123
MAN	81511130002
MAN	81521120019
MAN	81521120039
DPH	82977
WABCO	897 120 530 4
WABCO	8971205304
MAN	90911578013
DAF	FBU8648
RENAULT RVI	5000243917
VOLVO	352208
MERCEDES BENZ	0004212086
IVECO	01271506
HALDEX	0220007090

Оригинальные номера запчастей используются только для сравнения.
Они не должны использоваться на упаковочных листах, счетах или накладных, которые выставляются владельцам или перепродавцам.

03.070

Мембранный пневмоцилиндр, тормоз

BK1401501AS Мембрана тормозной камеры норм.

OEM Ref. Nr.	897 120 540 4
OEM/OES/Fahrzeugtyp	WABCO
L x B x H	13*13*5
Gewicht	0.000

D=30

DAF	0533891
SCHMITZ CARGOBULL	051043
DAF	0305049
HALDEX	0220008090
MERCEDES BENZ	0004231286
DAF	0706128
SCANIA	1104202
SCANIA	143113
VOLVO	1588818
VOLVO	1609311
SCANIA	176232
AUGER	2583
DAF	305049
MERCEDES BENZ	Q82836966860
DAF	FBU8677
KNORR-BREMSE	30LS
VOLVO	325206
VOLVO	344628
RENAULT RVI	5021170282
DAF	533891

BK1401506AS Мембрана тормозной камеры норм.

OEM Ref. Nr.	897 120 495 4
OEM/OES/Fahrzeugtyp	WABCO
L x B x H	13*13*3,5
Gewicht	0.000

D=9

VOLVO	189644
SCANIA	189644
DAF	1257928
IVECO	09986596
IVECO	08123746
BERGISCHE ACHSEN	0222030100
IVECO	8123746
DAF	709116
RENAULT RVI	5021170272
RENAULT RVI	5001832026
WABCO	4341001247
SCANIA	203670
KNORR-BREMSE	234433K
AUGER	2576
VOLVO	353314
WABCO	4230420002
AUGER	52576
DPH	69213
WABCO	897 120 495 4
WABCO	8971204954

BK1401508AS Мембрана тормозной камеры глуб.

OEM Ref. Nr.	897 120 516 4
OEM/OES/Fahrzeugtyp	WABCO
L x B x H	23*23*16
Gewicht	0.000

D=16

WABCO	8971205154
WABCO	897 120 515 4
EVOBUS	82839378460
DPH	81625
MAN	81511130012
MAN	81511130007
MAN	81.51113-0012
WABCO	8971205164
DAF	FBU9614
MERCEDES BENZ	Q82839867450
WABCO	897 120 516 4
SCANIA	1 935 370
SCANIA	1935370
VOLVO	22849114
VOLVO	2 2849 114
KNORR-BREMSE	2C72596
EVOBUS	8.283.986.745
KAESSBOHRER	8.283.937.846.0
MERCEDES BENZ	0004312026
MERCEDES BENZ	0004312028

BK8500049 "Тормозная пневматическая камера 16"" (Барабанный тормоз) с круглое отверстие в вилки"

OEM Ref. Nr.	423 104 900 0
OEM/OES/Fahrzeugtyp	WABCO
L x B x H	40*20*20
Gewicht	3.000

Type:16/Max.10Bar/M16x1.5mm/St.=80mm/ L=227mm MB/MAN/BERGISCHE ACHSEN/SCANIA/ DAF

MAN	81511016174
MAN	81511016173
MAN	81511016172
MAN	81.51101.9249
MAN	81.51101.6266
MAN	81.51101.6260
MAN	81.51101.6249
MAN	81.51101.6225
MAN	81.51101.6223
MAN	81.51101.6222
MAN	81.51101.6221
MAN	81.51101.6198
MAN	81511016175
MAN	81511016198
MAN	81511016221
LEYLAND	BBU5930
FRUEHAUF	ASX0014018
FRUEHAUF	AFA9104001
KRONE	945157

BK8500059 "Тормозная пневматическая камера 20"" (Барабанный тормоз) с круглое отверстие в вилки"

OEM Ref. Nr.	423 105 900 0
OEM/OES/Fahrzeugtyp	RENAULT RVI
L x B x H	37*20*20
Gewicht	3.000

Type:20/Max.10Bar/M16x1.5mm/St.=75mm/ L=186mm MB/MAN/BERGISCHE ACHSEN/SCANIA/ DAF

MAN	81511016078
MAN	81511016077
MAN	81511016076
MAN	81.51101.9076
MAN	81.51101.6199
MAN	81.51101.6079
MAN	81.51101.6078
MAN	81.51101.6077
MAN	81511016079
MAN	81511016199
KNORR-BREMSE	II33479A
MAGNETI MARELLI	EF206AK
DAF	BBU5931
FRUEHAUF	ASX0014019
STEYR	99000360485
KRONE	945154
DAF	834482
MAN	81511019076
MAN	81.51101.6076

BK8500079 "Тормозная пневматическая камера 30"" (Барабанный тормоз) с круглое отверстие в вилки"

OEM Ref. Nr.	423 107 900 0
OEM/OES/Fahrzeugtyp	WABCO
L x B x H	35*25*25
Gewicht	4.000

Type:30/Max.8.0Bar/M16x1.5mm/St.=80mm/ L=186mm DAF/VOLVO/RENAULT

KAESSBOHRER	8.283.850.000
KAESSBOHRER	8.283.572.000
KAESSBOHRER	8.283.050.000.0
KOEGL	79545
DAF	705707
LIEBHERR	502966208
RENAULT RVI	5021170052
KAESSBOHRER	82830500000
KAESSBOHRER	8283572000
KAESSBOHRER	8283850000
DAF	834484
KRONE	945152
FRUEHAUF	ASX0014021
DAF	BBU5933
MAGNETI MARELLI	EF306AK
KNORR-BREMSE	II33488A
FRUEHAUF	M02027203
RENAULT RVI	5000815361
SAF	4454103900
WABCO	4231079000

Оригинальные номера запчастей используются только для сравнения.
Они не должны использоваться на упаковочных листах, счетах или накладных, которые выставляются владельцам или перепродавцам.

03.070

Мембранный пневмоцилиндр, тормоз

BK8501029 "Тормозная пневматическая камера 9"" (Барабанный тормоз) с круглое отверстие в вилки"

KAESSBOHRER	8.283.988.000
KRONE	9451590
KAESSBOHRER	8283988000
WABCO	4231029000
WABCO	423 102 900 0
SCANIA	229823
SCANIA	1932619
DAF	1505937
HALDEX	120311101

OEM Ref. Nr.	423 102 900 0
OEM/OES/Fahrzeugtyp	WABCO
L x B x H	38*18*14
Gewicht	2.000

"Type 9""/Pmax.=8.0Bar/M16x1.5mm/ Stroke:57mm KAESSBOHRER/SCHMITZ/DAF"

BK8500316 Энегоаккумулятор

WABCO	9254314230
WABCO	9254314030
WABCO	925 431 403 0
SCANIA	1571787
SCANIA	1446054
SCANIA	1372914
SCANIA	10571787

OEM Ref. Nr.	925 431 403 0
OEM/OES/Fahrzeugtyp	WABCO
L x B x H	
Gewicht	12.000

Type: 24/30

Оригинальные номера запчастей используются только для сравнения.
Они не должны использоваться на упаковочных листах, счетах или накладных, которые выставляются владельцам или перепродавцам.

03.080

Соединительная головка

BK8500070 Быстродействующая муфта

KRONE	945412
EVOBUS/KAESSBOHRER	8285384000
EVOBUS/KAESSBOHRER	8.285.384.000
KOEGL	76624
VOLVO	6213539
WABCO	4528020090
WABCO	4528020070
WABCO	452 802 007 0
SCANIA	373397
DAF	1504952
SCHMITZ CARGOBULL	051428

OEM Ref. Nr.	452 802 007 0
OEM/OES/Fahrzeugtyp	WABCO
L x B x H	18*11*8
Gewicht	1.000

Type:DuoMatic/Port threads:M16x1.5mm

BK1401303AS Головка соединительная красная (стандартный замок)

MAN	81.51220.6115
MAN	81.51220.6072
MAN	81.51220.6049
IVECO	61259650
IVECO	60135772
MAN	81512206049
MAN	81512206072
MAN	81512206115
MAN	81522206075
WABCO	952 200 021 0
WABCO	9522000210
MAN	81512206075
MAN	81.51220.6075
RENAULT RVI	5021170409
RENAULT RVI	5000608011
RENAULT RVI	5000095034
WABCO	452 200 021 0
MERCEDES BENZ	0004297630
MERCEDES BENZ	0004297730
RENAULT RVI	0037534600

OEM Ref. Nr.	952 200 021 0
OEM/OES/Fahrzeugtyp	WABCO
L x B x H	10*7*7
Gewicht	0.000

M16x1.5mm TUV Certificated

BK1402202AS Соеденительная пневмоголовка с фильтром+гайка красная

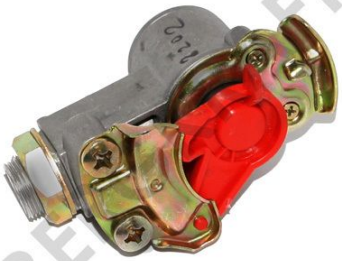

WABCO	9522010020
WABCO	9522010120
KNORR-BREMSE	K000952
WABCO	952 201 012 0
WABCO	952 201 002 0
MAN	81998062076
KOEGL	6500330
KRONE	5820328
SCANIA	1788946
DAF	1524747
DAF	1518207

OEM Ref. Nr.	952 201 002 0
OEM/OES/Fahrzeugtyp	WABCO
L x B x H	13*8*7
Gewicht	0.000

M16 MB/MAN/SCANIA/DAF

Оригинальные номера запчастей используются только для сравнения.
Они не должны использоваться на упаковочных листах, счетах или накладных, которые выставляются владельцам или перепродавцам.

Осушитель воздуха и комплектующие

BK8500191 Осушитель воздуха в сборе

WABCO	4324100910
WABCO	4324100917
WABCO	4324101910
VOLVO	85000332
WABCO	432 410 191 0
VOLVO	20546790
BERGKRAFT	BK1432411AS
SCANIA	1 932 686
SCANIA	1932686
VOLVO	8 5000 332
VOLVO	2 0546 790
WABCO	432 410 091 7
WABCO	432 410 091 0

OEM Ref. Nr.	432 410 191 0
OEM/OES/Fahrzeugtyp	WABCO
L x B x H	
Gewicht	0.000

24V/Pmax.=13Bar/Pcut-out=12.0±0.2/
Port1,21:M22x1.5/Port4,22:M12x1.5 VOLVO

BK8501083-1 Осушитель воздуха

WABCO	4324100830
WABCO	432 410 083 0
SCANIA	1 441 751
DAF	1 505 965
WABCO	432 410 083 7
WABCO	432 410 081 7
AUGER	77003
WABCO	4324100810
WABCO	432 410 081 0
SCANIA	1441751
BERGKRAFT	BK1400604AS
MAN	N2.52102.9104
MAN	N2521029104
DAF	1505965
WABCO	4324100817
WABCO	4324100837
BERGKRAFT	BK8501081

OEM Ref. Nr.	432 410 083 0
OEM/OES/Fahrzeugtyp	WABCO
L x B x H	29*17*16
Gewicht	3.000

24V/Pmax.=13Bar/Port1,21:M22x1.5/
Port22:M12x1.5mm/Pcut-out.=9.3±0.2Bar

BK8503101 Осушитель воздуха в сборе

VOLVO	3035101
VOLVO	3035 101
WABCO	432 431 010 7
WABCO	432 431 274 0
WABCO	4324312740
WABCO	432 431 274 7
WABCO	4324312747
VOLVO	8112 336
VOLVO	8112336
SCANIA	1 932 707
BERGKRAFT	BK1432411AS
WABCO	432 431 010 0
WABCO	4324310100
WABCO	4324310107
DAF	1517980
DAF	1 517 980
SCANIA	1932707

OEM Ref. Nr.	432 431 010 0
OEM/OES/Fahrzeugtyp	WABCO
L x B x H	
Gewicht	4.000

Doppelkammer, 24V/P=13.0Bar/Port1,2:M22x1.5/
Heater:8942600432/Solen.:VOLVO

BK1432411AS- Картридж осужителя воздуха

MERCEDES BENZ	0004293695
MERCEDES BENZ	0004293595
MERCEDES BENZ	0004293395
MERCEDES BENZ	0004291097
RENAULT RVI	5430018121
MERCEDES BENZ	0004293795
MERCEDES BENZ	0004300969
IVECO	1907612
IVECO	2992261
VOLVO	3090288
VOLVO	3091 200
VOLVO	3091200
RENAULT RVI	5021170076
RENAULT RVI	5021170070
EVOBUS	8285141196
EVOBUS	8.285.141.196
FAUN	99707305720
FRUEHAUF	CF352490
IVECO	190 7612

OEM Ref. Nr.	TB 1374 x
OEM/OES/Fahrzeugtyp	MANN-HUMMEL
L x B x H	17*14*14
Gewicht	2.000

outer-Ø: 136mm / hight: 168mm / thread:
M39x1,5 RECHTSGEWINDE - ohne Ölabscheider
Farbe: weiß

BK8500090 Ремкомплект осушителя воздуха (отопительный блок)

WABCO	4324109312
WABCO	432 410 931 2
SCANIA	1720090
SCANIA	1 901 211
SCANIA	1901211
SCANIA	1 720 090

OEM Ref. Nr.	432 410 931 2
OEM/OES/Fahrzeugtyp	WABCO
L x B x H	8*8*8
Gewicht	0.000

WABCO 432 410...SCANIA 4-SERIES,BUS

BK8505101 Осушитель воздуха в сборе с электрическим управлением и подогревом

AUGER	76102
VOLVO	2 0873 849
SCANIA	1 932 701
SCANIA	1932701
DAF	882965
DAF	882 965
WABCO	432 425 004 0
VOLVO	20873849
VOLVO	2 0700 794
BERGKRAFT	BK1400911
WABCO	4324250040
WABCO	4324251010
WABCO	432 425 101 0
VOLVO	20466522
VOLVO	2 0466 522
VOLVO	20700794

OEM Ref. Nr.	432 425 101 0
OEM/OES/Fahrzeugtyp	WABCO
L x B x H	30*23*20
Gewicht	4.000

13 BAR/24V VOLVO FH12-16,FM9-13

Оригинальные номера запчастей используются только для сравнения.
Они не должны использоваться на упаковочных листах, счетах или накладных, которые выставляются владельцам или перепродавцам.

03.090

Осушитель воздуха и комплектующие

BK8508985 Осушитель воздуха в сборе

HALDEX	78985
SCANIA	1387553
SCANIA	1354874
BERGKRAFT	BK8508964
HALDEX	78115
AUGER	76073
SCANIA	1 387 553
SCANIA	1 354 874

OEM Ref. Nr.	78985
OEM/OES/Fahrzeugtyp	HALDEX
L x B x H	30*20*17
Gewicht	6.000

12.2 BAR SCANIA 4-SERIES

BK8501034 Комплект фильтров влагоотделителя 2 шт. (двойной осушитель)

HALDEX	71034
SCANIA	639205
RENAULT RVI	5000819916
RENAULT RVI	50 00 819 916
SCANIA	639 205

OEM Ref. Nr.	71034
OEM/OES/Fahrzeugtyp	HALDEX
L x B x H	40*22*22
Gewicht	4.000

HALDEX SCANIA BUS,MB

BK8502480 Комплект фильтра влагоотделителя

KNORR-BREMSE	SK29141
KNORR-BREMSE	SK2914/1
SCANIA	1322480
KNORR-BREMSE	AD6S
KNORR-BREMSE	AD-6S
SCANIA	1 322 480

OEM Ref. Nr.	SK2914/1
OEM/OES/Fahrzeugtyp	KNORR-BREMSE
L x B x H	16*14*14
Gewicht	1.000

HALDEX (Knorr:SK2914/1) SCANIA 2/3-SERIES 82/92/112/142/93/113/143

BK1106012AS Нагревательный элемент

DAF	1 519 061
EVOBUS	8.285.141.334.0
IVECO	9319 3610
MAN	99.10036.0768
MERCEDES BENZ	000 548 03 70
SCANIA	1 332 658
AUGER	78537
MAN	99100360768
IVECO	93193610
WABCO	8942600402
MERCEDES BENZ	0005480370
SCANIA	1332658
DAF	1519061
EVOBUS	82851413340
MAN	85.50001.4602
MAN	85500014602
WABCO	894 260 040 2

OEM Ref. Nr.	894 260 040 2
OEM/OES/Fahrzeugtyp	WABCO
L x B x H	5*13*13
Gewicht	0.000

24V MB/MAN/IVECO/SCANIA/EVOBUS

BK12810BAS РМК влагоотделителя для части регулятора

WABCO	432 410 001 2
DAF	1518670
SCANIA	1407237
RENAULT RVI	5000296597
RENAULT RVI	5021170069
EVOBUS	8.285.316.460.0
MAN	81.52102.6032
IVECO	8124431
MAN	81521026032
EVOBUS	82853164600
IVECO	812 4431
MERCEDES BENZ	0004300215
SCANIA	2 057 997
DAF	1 518 670
ERF	1368725
MERCEDES BENZ	000 430 02 15
RENAULT RVI	50 00 296 597
RENAULT RVI	50 21 170 069
SCANIA	1 407 237

OEM Ref. Nr.	432 410 001 2
OEM/OES/Fahrzeugtyp	WABCO
L x B x H	12*12*1
Gewicht	0.000

BK12810AAS Ремкомплект осушителя воздуха

IVECO	812 4430
MAN	81.52102.6031
MERCEDES BENZ	001 430 83 60
RENAULT RVI	5000296596
RENAULT RVI	50 00 296 596
RENAULT RVI	5021170068
RENAULT RVI	50 21 170 068
RENAULT RVI	54 30 018 122
SCANIA	1932670
SCANIA	1 932 670
IVECO	8124430
EVOBUS	8.285.141.138.0
MERCEDES BENZ	0014308360
IVECO	08124430
DAF	1518669
WABCO	432 410 000 2
WABCO	4324100002
RENAULT RVI	5430018122
MAN	81521026031
DAF	1 518 669

OEM Ref. Nr.	432 410 000 2
OEM/OES/Fahrzeugtyp	WABCO
L x B x H	11*9*3
Gewicht	0.000

MERCEDES BENZ/MAN

Оригинальные номера запчастей используются только для сравнения.
Они не должны использоваться на упаковочных листах, счетах или накладных, которые выставляются владельцам или перепродавцам.

Осушитель воздуха и комплектующие

BK12810CAS Ремкомплект осушителя воздуха

OEM Ref. Nr.	432 410 002 2
OEM/OES/Fahrzeugtyp	WABCO
L x B x H	10*10*4
Gewicht	0.000

SCANIA 4-SERIES/MB/MAN/DAF/IVECO

DAF	1 518 671
SCANIA	1 407 236
MERCEDES BENZ	000 430 48 15
SCANIA	1 511 681
LIEBHERR	11003094
IVECO	93161813
IVECO	9316 1813
MAN	81521026114
MAN	81.52102.6114
MERCEDES BENZ	0004304815
SCANIA	1407236
SCANIA	1511681
DAF	1518671
WABCO	432 410 002 2
WABCO	4324100022

BK12491EAS Глушитель шума сжатого воздуха пневматический

OEM Ref. Nr.	432 407 060 0
OEM/OES/Fahrzeugtyp	WABCO
L x B x H	7*7*6
Gewicht	0.000

Pmax.=13.0BAR/D=69.0mm/H=56.5mm/ M22x1.5mm VOLVO/MAN/MB

RENAULT RVI	50 00 805 400
MERCEDES BENZ	000 430 29 70
MERCEDES BENZ	0004302970
MERCEDES BENZ	000 430 25 70
MERCEDES BENZ	000 430 23 70
MERCEDES BENZ	000 430 03 70
KAESSBOHRER	8.025.174.000
KAESSBOHRER	21151199023
KAESSBOHRER	2.115.119.902.3
KNORR-BREMSE	0484210001
KNORR-BREMSE	0484210001000
KNORR-BREMSE	0484210006000
KNORR-BREMSE	0484210006
KNORR-BREMSE	ZB3150
KNORR-BREMSE	SIL68B
EVOBUS	80250008570
RENAULT RVI	50 01 834 805
RENAULT RVI	50 21 170 066
IVECO	4101 9441
IVECO	482 3437

BK1400911 Патрон влагоотделителя с фильтрованием коалисценции

OEM Ref. Nr.	TB 1394/1 x
OEM/OES/Fahrzeugtyp	MANN-HUMMEL
L x B x H	18*15*15
Gewicht	2.000

(M+H:TB1394/1X) MB/MAN/VOLVO/SETRA/RVI

DAF	1506635
SCANIA	1 932 719
MERCEDES BENZ	0004295695
MERCEDES BENZ	000 429 57 95
RENAULT RVI	5001865037
DAF	1 527 757
VOLVO	1699 132
DAF	1 782 420
DAF	1 872 122
VOLVO	20557234
VOLVO	20972915
VOLVO	21508133
KOLBENSCHMIDT	50014078
WABCO	4329012232
MAHLE	AL24
MANN-HUMMEL	TB 1396 x
MANN-HUMMEL	TB1396x
UNICO FILTER	AD 13165/1 x
UNICO FILTER	AD131651x
KNORR-BREMSE	K039454

BK1432411AS Патрон осушителя

OEM Ref. Nr.	TB 1374 x
OEM/OES/Fahrzeugtyp	MANN-HUMMEL
L x B x H	17*14*14
Gewicht	2.000

MAN/MB/IVECO

MAN	81521020009
IVECO	8190948
MAN	81521020010
HENGST FILTER	T250W
KNORR-BREMSE	II40100F
KNORR-BREMSE	II17793
KNECHT	AL12
MAHLE	AL 12
KNECHT	AL 12
MAN	82521020013
MAN	82.52102.0013
MANN-HUMMEL	TB1374x
MAN	81521020008
MAN	81.52102.0010
FAUN	99707305720
IVECO	190 7612
FRUEHAUF	CF352490
DAF	1504900
BENDIX	272897
WIX FILTERS	93118E

BK1400604AS Патрон осушителя воздуха

OEM Ref. Nr.	TB 1374/3 x
OEM/OES/Fahrzeugtyp	MANN-HUMMEL
L x B x H	19*14*14
Gewicht	2.000

SCANIA P/G/R/T/4-SERIES,BUS 94,114,124,144,164

SCANIA	1455253
SCANIA	1384549
WABCO	432 410 226 2
SCANIA	1 455 253
SCANIA	1 384 549
RENAULT RVI	50 21 170 077
DAF	1 504 935
DAF	1504935
WABCO	432 410 927 2
WABCO	4324102232
WABCO	4324102262
MANN-HUMMEL	TB13743x
MANN-HUMMEL	TB 1374/3 x
KNECHT	AL14D
KNECHT	AL 14D
RENAULT RVI	5021170077
RENAULT RVI	5001843522
KOLBENSCHMIDT	50013617
WABCO	4324109272
WABCO	432 410 223 2

BK8508964 Комплект фильтра осушителя на 4-х болтах с буртом под застежки

OEM Ref. Nr.	78964
OEM/OES/Fahrzeugtyp	HALDEX
L x B x H	17*14*14
Gewicht	2.000

Haldex:78964 SCANIA 4-SERIES,BUS

KOLBENSCHMIDT	50014047
IVECO	42535061
VOLVO	3097369
VOLVO	2 0773 824
VOLVO	20773824
VOLVO	2 0546 795
RENAULT RVI	5001826800
HALDEX	77430
HALDEX	78964
MAN	81.52102.6146
MAN	81521026146
KAESSBOHRER	8.285.494.565.0
KAESSBOHRER	82854945650
HENGST FILTER	T350W
VOLVO	20546795
VOLVO	2 0424 148
VOLVO	20424148
VOLVO	3097 369
HALDEX	(93522)
SCANIA	1 381 813

Оригинальные номера запчастей используются только для сравнения.
Они не должны использоваться на упаковочных листах, счетах или накладных, которые выставляются владельцам или перепродавцам.

Осушитель воздуха и комплектующие

BK1281027AS Осушитель воздуха в сборе

WABCO	432 410 010 7
SCANIA	1 369 763
AUGER	77003
WABCO	432 410 010 0
WABCO	4324100107
WABCO	4324100100
SCANIA	1369763
BERGKRAFT	BK1400604AS

OEM Ref. Nr.	432 410 010 0
OEM/OES/Fahrzeugtyp	WABCO
L x B x H	30*20*17
Gewicht	3.000

9.3 BAR SCANIA 4/P/G/R/T-SERIES,BUS

BK12413KAS Деталь пневмосистемы

DAF	286 951
ERF	1136028
ERF	1136034
ERF	1227404
DAF	1 193 201
KOEGL	331184
VOLVO	3181131
VOLVO	3028745
VAG	2TA607574
DAF	286951
DAF	1504937
EVOBUS	8.025.000.858.0
FAUN	99707730468
AUGER	78575
VOLVO	3181 131
VOLVO	3028 745
SCANIA	1 313 854
RENAULT RVI	50 21 170 067
RENAULT RVI	50 10 151 348

OEM Ref. Nr.	432 407 070 0
OEM/OES/Fahrzeugtyp	WABCO
L x B x H	8*8*8
Gewicht	0.000

BK12809BAS Деталь пневмосистемы

EVOBUS	8.919.929.262.4
SCANIA	1932704
SCANIA	1 932 704
AUGER	75049
VOLVO	3094 804
VOLVO	3094804
RENAULT RVI	50 21 170 081
WABCO	432 431 002 2
WABCO	4324310022
DAF	1505978
DAF	1 505 978
RENAULT RVI	5021170081

OEM Ref. Nr.	432 431 002 2
OEM/OES/Fahrzeugtyp	WABCO
L x B x H	12*12*10
Gewicht	0.000

BK1260101AS Деталь пневмосистемы

WABCO	932 002 001 7
WABCO	9320020017
SCANIA	290 014
SCANIA	290014
WABCO	932 002 001 0
WABCO	9320020010
SCANIA	295 469
SCANIA	295469
KNORR-BREMSE	0484451005
KNORR-BREMSE	0 484 451 005

OEM Ref. Nr.	0 484 451 005
OEM/OES/Fahrzeugtyp	KNORR-BREMSE
L x B x H	
Gewicht	0.000

SCANIA Serie-3

BK1303024AS Осушитель воздуха в сборе

SCANIA	1 932 676
SCANIA	1932676
EVOBUS	8.285.359.000
DAF	1 505 963
EVOBUS	8285359000
WABCO	4324100260
WABCO	432 410 026 0
DAF	1505963
BERGKRAFT	BK1432411AS

OEM Ref. Nr.	432 410 026 0
OEM/OES/Fahrzeugtyp	WABCO
L x B x H	30*20*17
Gewicht	3.000

9.8BAR/24V MB/DAF/EVOBUS/NEOPLAN

BK8501083 Осушитель воздуха в сборе

WABCO	4324100830
WABCO	432 410 083 0
SCANIA	1 441 751
AUGER	77003
WABCO	432 410 081 7
WABCO	432 410 083 7
DAF	1 505 965
WABCO	4324100810
WABCO	432 410 081 0
SCANIA	1441751
BERGKRAFT	BK1400604AS
DAF	1505965
WABCO	4324100817
WABCO	4324100837
BERGKRAFT	BK8501081
MAN	N2521029104
MAN	N2.52102.9104

OEM Ref. Nr.	432 410 083 0
OEM/OES/Fahrzeugtyp	WABCO
L x B x H	29*17*17
Gewicht	4.000

24V/Pmax.=13Bar/Port1,21:M22x1.5/ Port22:M12x1.5mm/Pcut-out.=9.3±0.2Bar with filter

Оригинальные номера запчастей используются только для сравнения.
Они не должны использоваться на упаковочных листах, счетах или накладных, которые выставляются владельцам или перепродавцам.

03.100

Пусковой клапан

BK1242305AS Ускорительный клапан

OEM Ref. Nr.	973 011 002 0
OEM/OES/Fahrzeugtyp	WABCO
L x B x H	12*12*11
Gewicht	0.000

Pmax.=10 BAR/Ports 1/2/3:M22x1.5mm/Ports 4:M16x1.5mm MB/VOLVO/SCANIA/IVECO/DAF

MERCEDES BENZ	0024299344
SCANIA	10571117
SCANIA	10571174
MERCEDES BENZ	0034291344
RENAULT RVI	0024733005
MAN	81521166049
VOLVO	1082666
SCANIA	1313871
VOLVO	1606709
MERCEDES BENZ	0004293044
VOLVO	348909
MERCEDES BENZ	0004296544
MAN	81521166014
MAN	81521166013
VOLVO	6886834
MAN	81.52116.6013
MERCEDES BENZ	0034291644
MERCEDES BENZ	0014296844
VOLVO	1197892
MERCEDES BENZ	0024299244

BK8502598 Ускорительный клапан

OEM Ref. Nr.	973 011 050 0
OEM/OES/Fahrzeugtyp	WABCO
L x B x H	12*12*10
Gewicht	0.000

Pmax.=13.0Bar/Ports 1/3:M22x1.5mm/Ports 2/4:M16x1.5mm SCANIA P/G/R/T/4-SERIES

WABCO	9730110500
WABCO	9730110507
SCANIA	571193
DAF	1504903
SCANIA	1425183
SCANIA	1350118
SCANIA	1342598
SCANIA	10571193
KNORR-BREMSE	0481026027
BOSCH	0481026027
KNORR-BREMSE	0481026027000
BERGKRAFT	BK8501193
WABCO	973 011 050 0

BK8505344 Ускорительный клапан

OEM Ref. Nr.	973 001 211 0
OEM/OES/Fahrzeugtyp	WABCO
L x B x H	12*12*11
Gewicht	0.000

Pmax.=10 BAR/Ports 1/2:M22x1.5mm/Ports 4:M16x1.5mm MB/VOLVO FH12 (G1/2/3/4)

MAN	81521166014
MERCEDES BENZ	0004293044
MERCEDES BENZ	0014296844
MERCEDES BENZ	0034295344
MERCEDES BENZ	0034293044
MERCEDES BENZ	0034291644
MAN	81521166019
MAN	81521166013
VOLVO	6886834
DAF	1325332R
MAN	81521166020
MAN	81521166021
MAN	81521166045
MAN	81521169045
WABCO	9730010200
DAF	1325332
MERCEDES BENZ	0034295944
MAN	81436096005
BERGKRAFT	BK8509244
WABCO	973 001 211 0

BK1242326AS Ускорительный клапан

OEM Ref. Nr.	973 011 010 0
OEM/OES/Fahrzeugtyp	WABCO
L x B x H	12*12*11
Gewicht	0.000

(Wabco:973 001 010 0) SCANIA P/G/R/T/4-SERIES,BUS

BOSCH	0481026021
MERCEDES BENZ	0014282444
KNORR-BREMSE	AC574AXY
KNORR-BREMSE	AC574CXY
MERCEDES BENZ	0024295344
MERCEDES BENZ	0014295444
MERCEDES BENZ	0014296044
WABCO	973 011 010 0
VOLVO	3173824
WABCO	9730110107
WABCO	9730110100
WABCO	9730012110
WABCO	9730012117
SCANIA	1411244
SCANIA	1378560

BK1242302AS Ускорительный клапан

OEM Ref. Nr.	973 011 000 0
OEM/OES/Fahrzeugtyp	WABCO
L x B x H	12*12*11
Gewicht	0.000

Pmax.=10 BAR/Ports 1/2:M22x1.5mm/Ports 4:M16x1.5mm SCANIA/VOLVO FL 6/7,F10-F16

SCANIA	10571117
MERCEDES BENZ	0024299344
MERCEDES BENZ	0024299444
VOLVO	1606709
SCANIA	350000
SCANIA	350001
MAN	81521166010
MAN	81521166035
MAN	81521166036
MAN	81521166037
MERCEDES BENZ	0014292044
WABCO	9730110000
WABCO	973 011 000 0
MAN	81521166014
MAN	81521166019
MAN	81521166013
MERCEDES BENZ	0014295444
MERCEDES BENZ	0024290744
MERCEDES BENZ	0024291644
MERCEDES BENZ	0024295344

BK8500061 Клапан аварийного растормаживания

OEM Ref. Nr.	973 500 006 0
OEM/OES/Fahrzeugtyp	WABCO
L x B x H	
Gewicht	0.000

(Wabco:973 500 006 0) Multibrand Iveco Eurocargo,EuroTech,Stralis

IVECO	6159 0219
Renault	5021170467
RENAULT RVI	50 21 170 467
SCANIA	1935670
SCANIA	1 935 670
AUGER	75047
WABCO	9735000060
IVECO	61590219
RENAULT RVI	50 00 792 440
WABCO	973 500 006 0
WABCO	473 501 002 0
WABCO	4735010020
DAF	1505153
DAF	1 505 153
FRUEHAUF	A78860M10A03
RENAULT RVI	5000792440

Оригинальные номера запчастей используются только для сравнения.
Они не должны использоваться на упаковочных листах, счетах или накладных, которые выставляются владельцам или перепродавцам.

03.100

Пусковой клапан

BK8501191 Ускорительный клапан

SCANIA	1738467
SCANIA	1 738 467
WABCO	4802070010
WABCO	480 207 001 0

OEM Ref. Nr.	480 207 001 0
OEM/OES/Fahrzeugtyp	WABCO
L x B x H	
Gewicht	2.000

Напряжение: 24 V, Тип клапана: Соленоидный клапан, рабочее давление до: 10 bar

BK8500338 Ускорительный клапан Pmax=13.0Bar/ Ports1,2,3:M22x1.5mm VOSS/Port4:M16x1.5mm VOSS/Port3=12 MB Actros

BERGKRAFT Aftermarket Parts	973 011 300 0
WABCO	973 011 300 0
RENAULT RVI	5010588270
VOLVO	20733197
SCANIA	1413698
MERCEDES BENZ	0044299444

OEM Ref. Nr.	973 011 300 0
OEM/OES/Fahrzeugtyp	WABCO
L x B x H	12*12*11
Gewicht	0.000

Оригинальные номера запчастей используются только для сравнения.
Они не должны использоваться на упаковочных листах, счетах или накладных, которые выставляются владельцам или перепродавцам.

03.110

Ремкомплект

BK8509184 Ремкомплект клапана ограничения давления

BERGKRAFT	BK12428AAS
KNORR-BREMSE	1487010175
KNORR-BREMSE	1 487 010 175
DAF	698899
SCANIA	639184
SCANIA	392216
KNORR-BREMSE	1487010221000
BOSCH	1487010175
KNORR-BREMSE	1487010175000

OEM Ref. Nr.	1 487 010 175
OEM/OES/Fahrzeugtyp	KNORR-BREMSE
L x B x H	4*10*10
Gewicht	0.000

KNORR:0 481 009...DAF/SCANIA BUS

BK8500324 Ремкомплект клапана аварийного растормаживания

WABCO	434 205 001 2
SCANIA	313606
VOLVO	272536
MERCEDES BENZ	0005867842

OEM Ref. Nr.	434 205 001 2
OEM/OES/Fahrzeugtyp	WABCO
L x B x H	10*8*3
Gewicht	0.000

Оригинальные номера запчастей используются только для сравнения.
Они не должны использоваться на упаковочных листах, счетах или накладных, которые выставляются владельцам или перепродавцам.

BK8200641 Датчик импульсный

IVECO	42056669
SCANIA	395641
VDO	340804005027C
VDO	340804005001
VDO	340804005001C
MERCEDES BENZ	0011537828

OEM Ref. Nr.	395641
OEM/OES/Fahrzeugtyp	SCANIA
L x B x H	10*4*4
Gewicht	0.000

(VDO:340 804 005 001C) SCANIA 4/3/2-Series,Bus G770,GS771,GR871/T,GRE871,GR880/T

BK9000135 Датчик импульсный

MAN	81.27421.0135
MAN	81259090009
MAN	81259090036
MAN	81274210080
MAN	81274210135
MAN	81274210140
MAN	82259090002
MERCEDES BENZ	Q83219999830
IVECO	4854770
VDO	215950004202
VOLVO	1662768
MERCEDES BENZ	0075422517
MERCEDES BENZ	0125424617
MERCEDES BENZ	0105428017
DAF	0361799
ZF Friedrichshafen AG	0501208795
ZF Friedrichshafen AG	0501309184
DAF	0699726
SCANIA	1448080

OEM Ref. Nr.	81274210135
OEM/OES/Fahrzeugtyp	MAN
L x B x H	10*15*3
Gewicht	0.000

L=90mm MAN M/F90,L2000 (L67),M/F 2000,Bus Lion's Centroliner,SL/SG/SU/SR/SD,NL/NG

BK8200113 Датчик импульсный

VDO	217120002510
VDO	217120002501
SCANIA	1852113
SCANIA	1742947
SCANIA	1516563

OEM Ref. Nr.	1852113
OEM/OES/Fahrzeugtyp	SCANIA
L x B x H	9*3*3
Gewicht	0.000

(VDO:2171-20002510) SCANIA P/G/R/T/ 4-Series,Bus

BK8201459 Датчик импульсный

HD Parts	305930
VDO	215950004501
SCANIA	1111459

OEM Ref. Nr.	1111459
OEM/OES/Fahrzeugtyp	SCANIA
L x B x H	9*4*4
Gewicht	0.000

(VDO:2159-50004501) SCANIA 2/3/4-Series GR801,GR880/T,GRH880,GR-GRS900

BK8500040 Кабель соединительный

DAF	871383
KRONE	5811098
KRONE	58110980
WABCO	4497121000
WABCO	449 712 100 0
KOEGL	339637
SCANIA	1738453
SCHMITZ CARGOBULL	052144

OEM Ref. Nr.	449 712 100 0
OEM/OES/Fahrzeugtyp	WABCO
L x B x H	
Gewicht	0.000

L=10000mm SCHMITZ/DAF/RENAULT/SCANIA

BK8500039 Кабель соединительный

KRONE	5811089
SCHMITZ CARGOBULL	7.176.023.000
SCHMITZ CARGOBULL	7.788.086.000
SCHMITZ CARGOBULL	7176023000
AUGER	74981
SCHMITZ CARGOBULL	7788086000
KRONE	58110890
RENAULT RVI	5021170145
SCHMITZ CARGOBULL	051368
DAF	1505061
SCANIA	1784591
KOEGL	330419
WABCO	449 712 051 0
WABCO	4497120510

OEM Ref. Nr.	449 712 051 0
OEM/OES/Fahrzeugtyp	WABCO
L x B x H	13*13*6
Gewicht	0.000

L=5080mm SCHMITZ/DAF/RENAULT/SCANIA

Оригинальные номера запчастей используются только для сравнения.
Они не должны использоваться на упаковочных листах, счетах или накладных, которые выставляются владельцам или перепродавцам.

BK8500023 Кабель соединительный

FRUEHAUF	MO5843101
FRUEHAUF	M058431
KRONE	5818310
RENAULT RVI	5021170142
WABCO	4497120230
WABCO	449 712 023 0
KOEGL	341981
SCANIA	1788951
DAF	1505058
SCHMITZ CARGOBULL	053996
SCHMITZ CARGOBULL	051276*

OEM Ref. Nr.	449 712 023 0
OEM/OES/Fahrzeugtyp	WABCO
L x B x H	15*15*4
Gewicht	1.000

L=2300mm SCHMITZ/FRUEHAUF/NEOPLAN/ SCANIA

BK8505011 Электромагнитный клапан ABS

SCANIA	1 934 973
SCANIA	1934973
WABCO	472 195 011 7
DAF	84275R
DAF	84275
DAF	84 275R
WABCO	4721950117
WABCO	4721950110
WABCO	472 195 011 0
DAF	84 275

OEM Ref. Nr.	472 195 011 0
OEM/OES/Fahrzeugtyp	WABCO
L x B x H	
Gewicht	0.000

24V/Pmax.=11.0Bar/Port threads:M22x1.5 JED-388/IP 68/Connection:Bayonet

BK8505018 Электромагнитный клапан ABS

SCANIA	518589
WABCO	4721959212
WABCO	4721950187
WABCO	4721950180
WABCO	4721950047
WABCO	4721950040
KNORR-BREMSE	BR9131
KNORR-BREMSE	BR9152
KNORR-BREMSE	I93270100
KNORR-BREMSE	I93270AT
KNORR-BREMSE	II16278AT
KNORR-BREMSE	II16278
KNORR-BREMSE	K015677N00
MERCEDES BENZ	Q7.788.033.0000
WABCO	4721950000
WABCO	472 195 018 0
MERCEDES BENZ	0044293444
MERCEDES BENZ	0044293544
MERCEDES BENZ	0044293644
KNORR-BREMSE	0265351101000

OEM Ref. Nr.	472 195 018 0
OEM/OES/Fahrzeugtyp	WABCO
L x B x H	17*15*8
Gewicht	0.000

24V/Pmax.=13Bar/Port:M22x1.5mm/ Connection:Bayonet 72585-A1-3.1-Sn/K1

BK1200300AS Кран тормозной EBS

WABCO	9710028050
WABCO	971 002 805 0
SCANIA	1738442
DAF	1664345

OEM Ref. Nr.	971 002 805 0
OEM/OES/Fahrzeugtyp	WABCO
L x B x H	14*13*13
Gewicht	1.000

BK8506402 Переходник с байонета на резьбу

WABCO	8946011322
WABCO	894 601 132 2
RENAULT RVI	5021170262
SCANIA	1774426

OEM Ref. Nr.	894 601 132 2
OEM/OES/Fahrzeugtyp	WABCO
L x B x H	15*22*22
Gewicht	0.000

L=150mm/M24x1.0mm/ Bayonet:DIN72585-B1-3.1-Sn/K1/Port: ABS Modulator

BK1240101AS Тормозной кран прицепа 10 BAR с ручным регулятором торм. сил

WABCO	9710021507
Renault	AG46729002
RENAULT RVI	AG46729002
FRUEHAUF	AJU7602
KNORR-BREMSE	AS3000
KNORR-BREMSE	AS3002
BERGKRAFT	BK1241901AS
FRUEHAUF	CF351054
FRUEHAUF	H03140201
WABCO	9710021500
WABCO	971 002 150 0
DAF	830550R
BERGISCHE ACHSEN	0243107700
BOSCH	0481023204
SCHMITZ CARGOBULL	050005
DAF	0830550
SCANIA	1738443
DAF	815807
MAN	82580000060
DAF	830550A

OEM Ref. Nr.	971 002 150 0
OEM/OES/Fahrzeugtyp	WABCO
L x B x H	26*13*13
Gewicht	1.000

10 BAR. BERGISCHE ACHSEN/MB/MAN/NEOPLAN/ DAF AS3000A

Оригинальные номера запчастей используются только для сравнения.
Они не должны использоваться на упаковочных листах, счетах или накладных, которые выставляются владельцам или перепродавцам.

BK8509765 Тормозной кран прицепа

OEM Ref. Nr.	471 005 020 0
OEM/OES/Fahrzeugtyp	WABCO
L x B x H	12*15*15
Gewicht	1.000

Ports:M22x1,5mm MAN/DAF/SCANIA/EVOBUS/ FRUEHAUF

MAN	8152316018
EVOBUS/KAESSBOHRER	8283422000
KNORR-BREMSE	AS5200
KNORR-BREMSE	AS6101
FRUEHAUF	CF3508305
KNORR-BREMSE	I28163AT
KNORR-BREMSE	I28163ES
KNORR-BREMSE	I33804AT
MAN	81.5231.6018
EVOBUS/KAESSBOHRER	8.283.422.000
EVOBUS	8.283.422.000
SCANIA	1010129
HALDEX	351001141
DAF	359485
WABCO	471 005 020 0
WABCO	4710050200
WABCO	4710050207
VAN HOOL	637203380
DAF	719765

BK1201101AS Кран ножного тормоза

OEM Ref. Nr.	MB4630
OEM/OES/Fahrzeugtyp	KNORR-BREMSE
L x B x H	21*11*10
Gewicht	1.000

8.5 BAR/Ports: 8xM16x1.5mm MB/SCANIA/VOLVO

MAN	85500014354
VOLVO	6996123
SCANIA	571123
SCANIA	571122
IVECO	4783981
WABCO	4613150427
WABCO	4613150420
WABCO	4613150087
WABCO	4613150080
MAN	99100360073
DAF	BBU6441
BERGKRAFT	BK1200304AS
MERCEDES BENZ	0014319105
MERCEDES BENZ	0014318905
MERCEDES BENZ	0014318305
MERCEDES BENZ	001431830580
MERCEDES BENZ	00143183050080
KNORR-BREMSE	DX70CAT
BERGKRAFT	BK8501408
BERGKRAFT	BK1201408AS

BK1200316AS Кран ножного тормоза

OEM Ref. Nr.	461 315 180 0
OEM/OES/Fahrzeugtyp	WABCO
L x B x H	22*22*17
Gewicht	1.000

Max:9.0 BAR SCANIA 4-SERIES,BUS 94,114,124,144,164

BERGKRAFT	BK1202101AS
SCANIA	571190
WABCO	4613151807
WABCO	4613151800
WABCO	461 315 180 0
SCANIA	1324664
SCANIA	1385439
SCANIA	1324663
KNORR-BREMSE	0481064603
KNORR-BREMSE	0481064603090
KNORR-BREMSE	0481064603000

BK8509271 Кран ручного тормоза

OEM Ref. Nr.	961 723 021 0
OEM/OES/Fahrzeugtyp	WABCO
L x B x H	21*11*10
Gewicht	0.000

P2max=5.9 BAR/Port threads:M16x1.5mm SCANIA/DAF

WABCO	9617230217
WABCO	9617230210
WABCO	961 723 021 0
SCANIA	570866
SCANIA	469271
SCANIA	448453
SCANIA	1570866
DAF	1505336
SCANIA	10570866

BK8504425 Кран ручного тормоза

OEM Ref. Nr.	961 723 122 0
OEM/OES/Fahrzeugtyp	WABCO
L x B x H	20*16*9
Gewicht	0.000

SCANIA 4-SERIES 94/114/124/144/164

KNORR-BREMSE	DPM98AROG
KNORR-BREMSE	DPM98A
WABCO	9617231227
WABCO	9617231220
WABCO	961 723 122 0
SCANIA	571191
SCANIA	1571191
DAF	1523989
SCANIA	1324425
SCANIA	10571191

BK8508332 Кран ручного тормоза

OEM Ref. Nr.	961 723 217 0
OEM/OES/Fahrzeugtyp	WABCO
L x B x H	10*22*10
Gewicht	0.000

SCANIA 4-SERIES 94/114/124/144/164

WABCO	9617232177
WABCO	9617232170
WABCO	961 723 217 0
SCANIA	570862
SCANIA	1570862
SCANIA	1408332
SCANIA	10570862

Оригинальные номера запчастей используются только для сравнения.
Они не должны использоваться на упаковочных листах, счетах или накладных, которые выставляются владельцам или перепродавцам.

BK1202101AS Кран ножного тормоза

BERGKRAFT	BK1200316AS
KNORR-BREMSE	0 481 064 603
KNORR-BREMSE	0481064603000
KNORR-BREMSE	0481064603090
KNORR-BREMSE	0481064603
SCANIA	1324663
SCANIA	1385439
SCANIA	1324664
WABCO	4613151800
WABCO	4613151807
SCANIA	571190

OEM Ref. Nr.	0 481 064 603
OEM/OES/Fahrzeugtyp	KNORR-BREMSE
L x B x H	20*15*17
Gewicht	1.000

Max:9.0 BAR SCANIA 4-SERIES,BUS 94,114,124,144,164

BK1200304AS Кран ножного тормоза

SCANIA	1347911
DAF	1506783
DAF	1518060
SCANIA	1571175
VOLVO	1613328
SCANIA	345325
SCANIA	354611
WABCO	4613150080
WABCO	4613150087
SCANIA	1314047
KNORR-BREMSE	0481064601
MERCEDES BENZ	00143183050080
MERCEDES BENZ	001431830580
MERCEDES BENZ	0014318305
MERCEDES BENZ	0014318905
MERCEDES BENZ	0014319105
IVECO	04783981
MERCEDES BENZ	0014319905
MERCEDES BENZ	0024312705
KNORR-BREMSE	0481064601000

OEM Ref. Nr.	461 315 042 0
OEM/OES/Fahrzeugtyp	WABCO
L x B x H	10*22*10
Gewicht	1.000

10 BAR/Ports:8xM16x1.5mm/2xM12x1.5mm VOLVO F10/F12/F16,FH12/FH16,DAF,SCANIA

BK1200301AS Кран ножного тормоза

KNORR-BREMSE	I74907N50
KNORR-BREMSE	DX70CAT
BERGKRAFT	BK8501408
BERGKRAFT	BK1201408AS
BERGKRAFT	BK1201401AS
BERGKRAFT	BK1200304AS
BERGKRAFT	BK1201101AS
DAF	BBU6441
MAN	99100360073
MAN	85500014354
KNORR-BREMSE	I87888
KNORR-BREMSE	MB4630
MERCEDES BENZ	0014319105
MERCEDES BENZ	0014318905
MERCEDES BENZ	0014318305
MERCEDES BENZ	001431830580
MERCEDES BENZ	00143183050080
KNORR-BREMSE	I74907
KNORR-BREMSE	DX70CXU
KNORR-BREMSE	DX70CROG

OEM Ref. Nr.	001 431 83 05
OEM/OES/Fahrzeugtyp	MERCEDES BENZ
L x B x H	20*10*10
Gewicht	1.000

10 BAR/Ports:8xM16x1.5mm MB/SCANIA/VOLVO

BK12153BAS Ремкомплект крана ручного тормоза полный

KNORR-BREMSE	DPM54A
KNORR-BREMSE	DPM84AX
VAN HOOL	637206640
VAN HOOL	637208800
WABCO	9617221500
WABCO	9617221507
WABCO	961 722 002 2
WABCO	9617220022
BERGKRAFT	BK1215302AS
VAN HOOL	637206530
VAN HOOL	637205860
DAF	621381
MERCEDES BENZ	0004311906
MERCEDES BENZ	0004311916
IVECO	41041178
IVECO	42021811
IVECO	42050205
SCANIA	436190
IVECO	4841082
IVECO	4841083

OEM Ref. Nr.	961 722 002 2
OEM/OES/Fahrzeugtyp	WABCO
L x B x H	4*11*11
Gewicht	0.000

WABCO 961 722 150/151/152/156/157 0 MB/MAN/ SCANIA/IVECO

BK12004AKAS Ремкомплект крана ножного тормоза полный

BERGKRAFT	BK12004AAS
WABCO	4613070022
WABCO	461 307 002 2
DAF	112305
MERCEDES BENZ	0005868643
SCANIA	638771

OEM Ref. Nr.	461 307 002 2
OEM/OES/Fahrzeugtyp	WABCO
L x B x H	5*13*13
Gewicht	0.000

WABCO 461 307 400 0-524 0/461 310 000 0-574 0 MB/SCANIA

BK12004AAS Ремкомплект крана ножного тормоза

MERCEDES BENZ	0005868643
DAF	112305
WABCO	461 307 002 2
WABCO	4613070022
BERGKRAFT	BK12004AKAS
SCANIA	638771

OEM Ref. Nr.	461 307 002 2
OEM/OES/Fahrzeugtyp	WABCO
L x B x H	5*13*13
Gewicht	0.000

WABCO 461 307 400 0-524 0/461 310 000 0-574 0/ 461 491 010 0 MB

Оригинальные номера запчастей используются только для сравнения.
Они не должны использоваться на упаковочных листах, счетах или накладных, которые выставляются владельцам или перепродавцам.

BK12029CAS Ремкомплект модуля ножного тормоза

SCANIA	1385439
SCANIA	571176
BERGKRAFT	BK8502903
SCANIA	1571176
SCANIA	1428512
SCANIA	10571176
KNORR-BREMSE	0486200009000
KNORR-BREMSE	0486200008

OEM Ref. Nr.	10571176
OEM/OES/Fahrzeugtyp	SCANIA
L x B x H	8*8*8
Gewicht	0.000

EBS FOR KNORR-BREMSE 0 486 200 008 SCANIA 4-SERIES

BK1215302AS Кран ручного тормоза

IVECO	42050205
WABCO	9617221507
BERGKRAFT	BK12153BAS
WABCO	9617221500
VAN HOOL	637208800
WABCO	961 722 150 0
VAN HOOL	637206640
KNORR-BREMSE	DPM84AX
KNORR-BREMSE	DPM54A
SCANIA	436190
IVECO	4841082
IVECO	42021811
IVECO	41041178
MERCEDES BENZ	0004311916
MERCEDES BENZ	0004311906
VAN HOOL	637206530
VAN HOOL	637205860
DAF	621381
LIEBHERR	5029937
IVECO	4841083

OEM Ref. Nr.	961 722 150 0
OEM/OES/Fahrzeugtyp	WABCO
L x B x H	21*11*10
Gewicht	0.000

Max:10 BAR/p2 Max.:5.9 BAR/M14x1.5mm MB/ MAN/SCANIA/DAF

BK1201401AS Кран ножного тормоза

KNORR-BREMSE	DX70CROG
KNORR-BREMSE	DX70C
IVECO	04783981
MERCEDES BENZ	0024312705
MERCEDES BENZ	0014319905
SCANIA	1347911
SCANIA	1314047
KNORR-BREMSE	0481064601
KNORR-BREMSE	0481064601000
KNORR-BREMSE	DX70CXU
KNORR-BREMSE	I74907
MERCEDES BENZ	0014319105
MERCEDES BENZ	0014318905
MERCEDES BENZ	0014318305
MERCEDES BENZ	001431830580
MERCEDES BENZ	00143183050080
KNORR-BREMSE	DX70A
BERGKRAFT	BK1200301AS
KNORR-BREMSE	I87888
KNORR-BREMSE	I74907N50

OEM Ref. Nr.	DX70A
OEM/OES/Fahrzeugtyp	KNORR-BREMSE
L x B x H	20*10*10
Gewicht	1.000

10 BAR/Ports:8xM16x1.5mm/2xM12x1.5mm VOLVO F10/F12/F16,FH12/FH16,DAF,SCANIA

BK1201408AS Кран ножного тормоза

VOLVO	6996123
MAN	85500014354
MAN	99100360073
DAF	BBU6441
BERGKRAFT	BK1201101AS
BERGKRAFT	BK1200304AS
BERGKRAFT	BK1201401AS
KNORR-BREMSE	DX70CAT
SCANIA	571123
SCANIA	571122
IVECO	4783981
MERCEDES BENZ	001431830580
MERCEDES BENZ	0014318305
MERCEDES BENZ	0014318905
MERCEDES BENZ	0014319105
MERCEDES BENZ	00143183050080
WABCO	4613150087
WABCO	4613150420
WABCO	4613150427
BERGKRAFT	BK8501408

OEM Ref. Nr.	DX70C
OEM/OES/Fahrzeugtyp	KNORR-BREMSE
L x B x H	20*10*10
Gewicht	1.000

10 BAR/Ports:8xM16x1.5mm/2xM12x1.5mm VOLVO F10/F12/F16,FH12/FH16,DAF,SCANIA

BK8500046 Датчик ABS L=350mm (Haldex:950 364 506) прямой со втулкой+смазка Multibrand BERGISCHE ACHSEN,Fruehau

RENAULT RVI	5021170124
KOEGL	650053
HALDEX	950 364 506
HALDEX	950364506
FRUEHAUF	CF104083
MAN	N2.25520.0062
MAN	N2255200062
WABCO	4410329632
WABCO	4410329050
BERGISCHE ACHSEN	02.3317.07.00
BERGISCHE ACHSEN	0233170700
DAF	1506004
DAF	1506007
SCANIA	1784590
WABCO	4410324430
WABCO	4410324760

OEM Ref. Nr.	950 364 506
OEM/OES/Fahrzeugtyp	HALDEX
L x B x H	13*13*5
Gewicht	0.000

80/100 ABS DGX/MGX100/Modal/Modular/ EB+/L=350mm, grade Außführung UNIVERSAL

BK8500045 Датчик ABS

RENAULT RVI	5021170125
RENAULT RVI	5021170122
RENAULT RVI	5010604322
IVECO	5006041993
WABCO	4410329212
BERGKRAFT (Original parts)	4410329212
MERCEDES BENZ	6205420217
SETRA	7788075000
KOEGL	80376
DAF	82826
HALDEX	950 364 503
HALDEX	950364503
FRUEHAUF	CF102959
MAN	N2.25520.0…
MAN	N2255200061
WABCO	4410328080
BERGKRAFT (Original parts)	4410328080
MERCEDES BENZ	0025423118
BERGISCHE ACHSEN	02.3317.05…
BERGISCHE ACHSEN	0233170500

OEM Ref. Nr.	950 364 503
OEM/OES/Fahrzeugtyp	HALDEX
L x B x H	20*18*3
Gewicht	0.000

80/100 ABS DGX/MGX100/Modal/Modular/ EB+/L=400mm Eckausführung Universal

Оригинальные номера запчастей используются только для сравнения.
Они не должны использоваться на упаковочных листах, счетах или накладных, которые выставляются владельцам или перепродавцам.

BK8500327 Ножной тормозной кран Air Inlet port(s):4xM16x1,5/2xM12x1,5/ Delivery:4xM16x1,5/4:1xM12x1.5mm SCANIA

KNORR-BREMSE	0481064702000
KNORR-BREMSE	0481064702
SCANIA	345327

OEM Ref. Nr.	0481064702000
OEM/OES/Fahrzeugtyp	KNORR-BREMSE
L x B x H	
Gewicht	0.000

Air Inlet port(s):4xM16x1,5/2xM12x1,5/ Delivery:4xM16x1,5/4:1xM12x1.5mm SCANIA

BK8500326 Ножной тормозной кран Air Inlet port(s):4xM16x1,5/2xM12x1,5/ Delivery:4xM16x1,5/4:1xM12x1.5mm SCANIA

SCANIA	571134
SCANIA	345327
SCANIA	1571134
SCANIA	10571134
KNORR-BREMSE	0481064701
KNORR-BREMSE	0481064701090
KNORR-BREMSE	0481064701000

OEM Ref. Nr.	0481064701000
OEM/OES/Fahrzeugtyp	KNORR-BREMSE
L x B x H	18*11*9
Gewicht	1.000

Air Inlet port(s):4xM16x1,5/2xM12x1,5/ Delivery:4xM16x1,5/4:1xM12x1.5mm SCANIA

BK6120337 Датчик давления воздуха

MAN	88255030091
MAN	81274210244
MAN	81274210163
IVECO	591506041
BERGKRAFT	BK9000268
BERGKRAFT (Original parts)	4410441020
WABCO	4410441030
WABCO	4410441040
WABCO	4410441050
WABCO	4410441080
RENAULT RVI	5010143099
IVECO	504103341
IVECO	504255336
BERGKRAFT	BK8200199
BERGKRAFT (Original parts)	4410441010
WABCO	4410440020
MERCEDES BENZ	0015421718
MERCEDES BENZ	0035422518
BOSCH	0484205006
KNORR-BREMSE	048420500…

OEM Ref. Nr.	504255336
OEM/OES/Fahrzeugtyp	IVECO
L x B x H	5*3*3
Gewicht	0.000

(Knorr:0484205006N00) Iveco PowerStar,Stralis,AD/AT/AS Stralis,AD/AT Trakker

BK8200199 Датчик давления воздуха

DAF	1737516
SCANIA	1738460
SCANIA	1781199
SCANIA	1898652
WABCO	4410400130
SCANIA	1541703
DAF	1506009
SCANIA	1448083
KNORR-BREMSE	048420500…
BOSCH	0484205006
MERCEDES BENZ	0035422518
MERCEDES BENZ	0015421718
BERGKRAFT	BK6120337
WABCO	4410400150
WABCO	4410440020
BERGKRAFT (Original parts)	4410441010
IVECO	504255336
IVECO	504103341
RENAULT RVI	5010143099

OEM Ref. Nr.	1781199
OEM/OES/Fahrzeugtyp	SCANIA
L x B x H	8*4*4
Gewicht	0.000

(Wabco:441 044 101 0) Scania P/G/R/T/ 4-Series,MB Actros/Axor/Atego output voltage: 2,5V

BK8200047 Датчик, комплект

SCANIA	1428446
SCANIA	1530690
SCANIA	1892047
WABCO	4410328670

OEM Ref. Nr.	1892047
OEM/OES/Fahrzeugtyp	SCANIA
L x B x H	25*15*4
Gewicht	0.000

ABS/EBS L=1055mm (Wabco:441 032 867 0) Scania P/G/R/T/4-Series

BK8200051 Датчик, комплект

WABCO	4410325770
WABCO	4410327710
WABCO	4410328700
WABCO	4410329892
AUGER	70751
SCANIA	1892051
SCANIA	1892026
SCANIA	1534527
SCANIA	1530696
SCANIA	1428450
SCANIA	1342971
SCANIA	1107495

OEM Ref. Nr.	1892051
OEM/OES/Fahrzeugtyp	SCANIA
L x B x H	25*15*4
Gewicht	0.000

ABS/EBS L=1555mm (Wabco:441 032 870 0) Scania P/G/R/T/4/3/2-Series,Bus

Оригинальные номера запчастей используются только для сравнения.
Они не должны использоваться на упаковочных листах, счетах или накладных, которые выставляются владельцам или перепродавцам.

03.140

Пневмоаккумулятор, баки и комплект

BK1401701AS Магистральный фильтр

OEM Ref. Nr.	432 500 020 0
OEM/OES/Fahrzeugtyp	WABCO
L x B x H	8*8*8
Gewicht	0.000

20 BAR/Port 1,2 :M22x1.5mm MB/MAN/SCANIA/IVECO/RENAULT

Renault	5000036868
WABCO	4325000210
WABCO	4325000207
WABCO	4325000200
DAF	587805
SCANIA	631697
IVECO	71005152
MAN	81.51270.6026
MAN	81512706026
MAN	90810110116
WABCO	432 500 020 0
IVECO	42106582
MERCEDES BENZ	0004291795
MERCEDES BENZ	0004292995
MERCEDES BENZ	0004293895
MERCEDES BENZ	0004350412
IVECO	02494274
DAF	1238508
VOLVO	1591031
AUGER	2632

Оригинальные номера запчастей используются только для сравнения.
Они не должны использоваться на упаковочных листах, счетах или накладных, которые выставляются владельцам или перепродавцам.

04.010

Амортизатор кабины

BK3012212 Амортизатор кабины пневмо (без подушки) передний

OEM Ref. Nr.	1 381 906
OEM/OES/Fahrzeugtyp	SCANIA
L x B x H	10*50*10
Gewicht	1.000

SCANIA P/R/4-SERIE

TRW	JHK5029
SCANIA	1 435 856
SCANIA	1 397 394
SCANIA	1 381 906
SACHS	290 202
AL-KO	920264
BOGE	27F050
KONI	80-2848
GABRIEL	8918
KONI	802848
MONROE	CB0009
SCANIA	1397394
BOGE	27-F05-0
SCANIA	1381906
SCANIA	1435856
SACHS	290202

BK9500987 Амортизатор кабины передний (4-х точечная амортизация)

OEM Ref. Nr.	1 424 227
OEM/OES/Fahrzeugtyp	SCANIA
L x B x H	43*6*6
Gewicht	1.000

SCANIA P/G/R/T/4-SERIES CP,CR16/19

BOGE	27C370
SACHS	105 871
TRW	JHK5083
SACHS	290 987
KONI	80-2824
SACHS	105 872
BOGE	27C360
BOGE	27-C36-0
KONI	802824
SABO	895180
SCANIA	1363120
SCANIA	1397392
BOGE	27-C37-0
GABRIEL	8922
AL-KO	920261
MONROE	CB0058
SCANIA	1424228
SACHS	105871
SACHS	105872
SCANIA	1363122

BK9500989 Амортизатор кабины задний

OEM Ref. Nr.	1 424 229
OEM/OES/Fahrzeugtyp	SCANIA
L x B x H	43*6*6
Gewicht	1.000

SCANIA 4-SERIES CP/CR14/19,-- chassis 4371074,--chassis 9020711,-- 1226891

SCANIA	1382827
SACHS	290989
BERGKRAFT	BK3012221
SCANIA	1382826
SCANIA	1382829
SACHS	105873
SCANIA	1424229
BOGE	27F790
BOGE	27-F79-0
SABO	895181
MONROE	CB0059
SCANIA	1349844
SCANIA	1 382 827
BERGKRAFT	BK3012021
SCANIA	1 382 829
BOGE	27-C34-0
BOGE	27C340
SCANIA	1 424 229
SCANIA	1 382 826
GABRIEL	8920

BK9500135 Амортизатор кабины

OEM Ref. Nr.	348 232
OEM/OES/Fahrzeugtyp	SCANIA
L x B x H	
Gewicht	1.000

SCANIA 2/3-SERIES CP/CR (82/92/112/142) --chassis 1088074,-- chassis 4239857

KONI	80-2504
SACHS	106 249
SACHS	106249
SCANIA	324053
BOGE	32B390
BOGE	32-B39-0
SCANIA	337270
SCANIA	348232
SCANIA	354866
KONI	802551
KONI	80-2551
SABO	895135
KONI	802504
BOGE	32B400
TRW	JHK5036
SCANIA	348 232
SCANIA	287519
SCANIA	287 519
SCANIA	308619
SCANIA	308 619

BK6200011 Амортизатор кабины задний

OEM Ref. Nr.	393 290
OEM/OES/Fahrzeugtyp	SCANIA
L x B x H	40*8*8
Gewicht	1.000

SCANIA 2/3-SERIES CG/CP/CR/CT (93/113/143)

SCANIA	393208
SCANIA	393290
SABO	895127
MONROE	CB0015
SACHS	290 200
SCANIA	370228
SACHS	290200
SCANIA	370 228
SCANIA	393 208
SCANIA	393 290
BOGE	27F030
BOGE	27-F03-0

BK3011011 Пневморессора амортизатора кабины

OEM Ref. Nr.	1 348 121
OEM/OES/Fahrzeugtyp	SCANIA
L x B x H	28*11*10
Gewicht	0.000

SCANIA 2/3 SERIE

SCANIA	1 348 121
GABRIEL	9025AB
BOGE	27-D15-0
BOGE	27D150
AL-KO	960004
TRW	JHP5016AB
BERGKRAFT	BK9500120
BERGKRAFT	BK3011111
KONI	80-2850
SCANIA	1348121
SACHS	481002
SABO	895222
MONROE	CB0066
SACHS	481 002
KONI	802850

Оригинальные номера запчастей используются только для сравнения.
Они не должны использоваться на упаковочных листах, счетах или накладных, которые выставляются владельцам или перепродавцам.

Амортизатор кабины

BK3012011 Пневморессора амортизатора кабины

OEM Ref. Nr.	1 476 415
OEM/OES/Fahrzeugtyp	SCANIA
L x B x H	27*10*10
Gewicht	0.000

SCANIA 4-SERIE

TRW	JHP5015AB
BOGE	27-M15-0
BOGE	27M150
SACHS	314 646
BERGKRAFT	BK9500122
SCANIA	1 381 919
SCANIA	1 476 415
BERGKRAFT	BK9500121
GABRIEL	9024AB
AL-KO	960002
BERGKRAFT	BK3012212
BERGKRAFT	BK29461021SP
SCANIA	1381919
SABO	895221
MONROE	CB0030
SCANIA	1476415
BERGKRAFT	BK3012111
SACHS	314646
BERGKRAFT	BK3012211

BK3013021 Пневморессора амортизатора кабины задний

OEM Ref. Nr.	1 502 468
OEM/OES/Fahrzeugtyp	SCANIA
L x B x H	31*11*11
Gewicht	1.000

(Monroe:CB0074) SCANIA P/R/4-SERIE

SACHS	314646
BOGE	27-M15-0
BOGE	27M150
SACHS	314 646
SABO	895246
SCANIA	1502468
BERGKRAFT	BK2935821SP
SCANIA	1 502 468
BERGKRAFT	BK3013121
MONROE	CB0074

BK3012021 Пневморессора амортизатора кабины пер./зад.

OEM Ref. Nr.	1 349 840
OEM/OES/Fahrzeugtyp	SCANIA
L x B x H	26*13*13
Gewicht	1.000

SCANIA P/R/4-SERIE

SABO	895220
SACHS	557 001
SCANIA	1 349 840
AL-KO	960001
BOGE	27-C33-0
BOGE	27C330
SACHS	557001
SCANIA	1349840
BERGKRAFT	BK9500987
BERGKRAFT	BK3012121
BERGKRAFT	BK9500989
BERGKRAFT	BK3012221
MONROE	CB0067
SACHS	310619

BK3011111 Амортизатор кабины пневмо в сборе с пневморессорой

OEM Ref. Nr.	1 331 621
OEM/OES/Fahrzeugtyp	SCANIA
L x B x H	38*11*11
Gewicht	2.000

SCANIA 2/3 SERIE

KONI	802850
KONI	80-2850
BOGE	27D170
BOGE	27-D17-0
BOGE	27A900
BOGE	27-A90-0
BOGE	27D160
BOGE	27-D16-0
BERGKRAFT	BK3011011
BERGKRAFT	BK9500120
SCANIA	1 348 121
SCANIA	1 348 118
SCANIA	1 348 117
BOGE	27-A90-1
BOGE	27A901
SACHS	481 002
SCANIA	1348119
SACHS	105 845
SISU	1531200011
SACHS	105 831

BK3012111 Амортизатор кабины пневмо в сборе передний

OEM Ref. Nr.	1 435 859 S
OEM/OES/Fahrzeugtyp	SCANIA
L x B x H	35*11*10
Gewicht	2.000

(1435859 + 1381919) SCANIA P/R/4-SERIE

SCANIA	1 381 919 S1
MONROE	CB0172
BOGE	27F060
BOGE	27-F06-0
SACHS	290 203
BOGE	27F040
SCANIA	1381919S1
SCANIA	1 476 415 S1
SCANIA	1 381 904 S
SCANIA	1 435 859 S
SCANIA	1397400S
SCANIA	1397396S
SCANIA	1 397 396 S
SCANIA	1381904S
BOGE	27-F04-0
SACHS	290 201
BERGKRAFT	BK29461021SP
SACHS	290203
EMMERRE SRL	975023
SACHS	290201

BK3012121 Амортизатор кабины пневмо в сборе передний

OEM Ref. Nr.	1 363 122
OEM/OES/Fahrzeugtyp	SCANIA
L x B x H	40*12*12
Gewicht	2.000

(1363120+1349840) SCANIA P/R/4-SERIE

BERGKRAFT	BK3012021
SCANIA	1424228
MONROE	CB0058
SACHS	105871
SCANIA	1363122
SACHS	105872
SCANIA	1349840
SCANIA	1 349 840
SACHS	290987
SCANIA	1424227
SCANIA	1397392
SCANIA	1363120
KONI	802824
BOGE	27C360
BOGE	27-C36-0
AL-KO	920261
MONROE	CB0067
BERGKRAFT	BK9500987
SCANIA	1 363 122
SCANIA	1 424 227

Оригинальные номера запчастей используются только для сравнения.
Они не должны использоваться на упаковочных листах, счетах или накладных, которые выставляются владельцам или перепродавцам.

04.010

Амортизатор кабины

BK3013121 Амортизатор кабины пневмо в сборе задний

OEM Ref. Nr.	1 502 474
OEM/OES/Fahrzeugtyp	SCANIA
L x B x H	42*10*10
Gewicht	2.000

(1502474+1502468) SCANIA P/R/4-SERIE

SACHS	310 620
BERGKRAFT	BK2935821SP
SCANIA	1 502 468
BERGKRAFT	BK3013021
BOGE	27-F98-0
BOGE	27F980
SCANIA	1502474
SACHS	310620
SCANIA	1 502 471
SCANIA	1502471
SCANIA	1502470
SCANIA	1502468
MONROE	CB0074
MONROE	CB0078
SCANIA	1 502 474
SCANIA	1 502 470

BK3012211 Амортизатор кабины пневмо в сборе задний

OEM Ref. Nr.	1 381 906 S
OEM/OES/Fahrzeugtyp	SCANIA
L x B x H	35*11*10
Gewicht	2.000

(1397392+1381919) SCANIA P/R/4-SERIE

MONROE	CB0173
SCANIA	1 435 856 S
SCANIA	1435856S
SCANIA	1 381 919 S2
SCANIA	1381919S2
SCANIA	1 476 415 S2
SCANIA	1381906S
SCANIA	1 381 906 S
SCANIA	1397394S
SCANIA	1 397 394 S
SCANIA	1397398S
SCANIA	1 397 398 S
SCANIA	1402271S
SCANIA	1 402 271 S
BERGKRAFT	BK9500122
TRW	JHP5001
BOGE	27F050
AL-KO	920264
SACHS	290 202
TRW	JHK5029

BK3012221 Амортизатор кабины пневмо в сборе задний

OEM Ref. Nr.	1 382 829
OEM/OES/Fahrzeugtyp	SCANIA
L x B x H	35*12*12
Gewicht	2.000

(1382829+1349840) SCANIA P/R/4-SERIE

MONROE	CB0067
SCANIA	1382827
SCANIA	1349844
SACHS	290989
KONI	802825
KONI	80-2825
SABO	895216
SCANIA	1 349 840
BOGE	27C330
BOGE	27-C33-0
MONROE	CB0059
SCANIA	1424229
SCANIA	1 349 844
SCANIA	1 382 827
SCANIA	1382829
SCANIA	1382826
SCANIA	1349840
BERGKRAFT	BK2947221SP
AL-KO	920264
TRW	JHK5045

BK29461021SP Гаситель, крепление кабины

OEM Ref. Nr.	1 381 904 S
OEM/OES/Fahrzeugtyp	SCANIA
L x B x H	39*10*10
Gewicht	2.000

SCANIA	1381904S
SCANIA	1397400S
SCANIA	1 435 859 S
SCANIA	1 381 904 S
SCANIA	1 476 415 S1
SCANIA	1435859S
SCANIA	1 381 903
SCANIA	1 397 400 S
SCANIA	1381903
MONROE	CB0010
SCANIA	1476415S1
SABO	895215
SACHS	290201
EMMERRE SRL	975023
BERGKRAFT	BK3012111
BERGKRAFT	BK3012011

BK2947121SP Cabin Suspension Spring with shock absorber

OEM Ref. Nr.	1 444 016
OEM/OES/Fahrzeugtyp	SCANIA
L x B x H	45*12*12
Gewicht	2.000

SACHS	312 465
MONROE	CB0130
BOGE	27H850
BOGE	27-H85-0
SCANIA	1 444 016
SCANIA	1444016

BK2935821SP Гаситель, крепление кабины

OEM Ref. Nr.	1 502 474
OEM/OES/Fahrzeugtyp	SCANIA
L x B x H	
Gewicht	1.000

SCANIA	1 502 470
SCANIA	1 502 474
MONROE	CB0078
BERGKRAFT	BK3013121
SACHS	310620
SACHS	310 620
BERGKRAFT	BK3013021
BOGE	27-F98-0
BOGE	27F980
SCANIA	1502474
SCANIA	1502471
SCANIA	1502470

Оригинальные номера запчастей используются только для сравнения.
Они не должны использоваться на упаковочных листах, счетах или накладных, которые выставляются владельцам или перепродавцам.

04.010

Амортизатор кабины

BK2935621SP Пневмоподушка амортизатора кабины без бурта

BOGE	27F970
BOGE	27-F97-0
AL-KO	960001
SACHS	310 619
SCANIA	1 424 231
SABO	895224
MONROE	CB0067
SACHS	310619
SCANIA	1424231

OEM Ref. Nr.	1 424 231
OEM/OES/Fahrzeugtyp	SCANIA
L x B x H	30*10*10
Gewicht	0.000

(Monroe:CB0067) SCANIA P/R-SERIES

BK9500121 Амортизатор кабины пневмо (без подушки) передний SCANIA 4/P/G/R/T-SERIES CP,CR,CT/CR16/19-LA4x2NA/LA

SCANIA	1 381 904
SCANIA	1 397 400
SCANIA	1397396
SCANIA	1 397 396
BERGKRAFT	BK3012011
SCANIA	1 435 859
SABO	895186
KONI	802847
SCANIA	1397400
SCANIA	1435859
SCANIA	1381904
BERGKRAFT	BK29461021SP
SACHS	290203
MONROE	CB0010
BERGKRAFT	BK3012111

OEM Ref. Nr.	1 435 859
OEM/OES/Fahrzeugtyp	SCANIA
L x B x H	42*6*6
Gewicht	1.000

SCANIA 4/P/G/R/T-SERIES CP,CR,CT/CR16/19-LA4x2NA/LA

BK9500122 Амортизатор кабины пневмо (без подушки) передний

SABO	895187
SACHS	290204
SCANIA	1435856
SACHS	290202
SCANIA	1381906
MONROE	CB0009
KONI	802848

OEM Ref. Nr.	1397398
OEM/OES/Fahrzeugtyp	SCANIA
L x B x H	42*6*6
Gewicht	1.000

SCANIA 4-SERIES CP/CR 14/19 chassis 4371075

BK9500120 Амортизатор кабины (без подушки) SCANIA CG/CP/CR (93/113/143)

SCANIA	1 348 120
SCANIA	1 348 119
SACHS	112 320
BOGE	27A901
BOGE	27-A90-1
SCANIA	550 365
SCANIA	393 257
SCANIA	370 227
SACHS	105 876
SACHS	105 875
SACHS	105 831
SISU	1531200011
KONI	802850
KONI	80-2850
SABO	895169
SCANIA	1348120
SCANIA	1348119
SCANIA	1 117 320
SCANIA	1 117 334
SCANIA	1 331 620

OEM Ref. Nr.	1 348 120
OEM/OES/Fahrzeugtyp	SCANIA
L x B x H	42*6*6
Gewicht	1.000

SCANIA CG/CP/CR (93/113/143)

BK9500242 Амортизатор кабины задний SCANIA 2/3-SERIES CP/CR (82/92/112/142)chassis 1088074--,chassis 4239857--

SCANIA	367558
SCANIA	367 558
SCANIA	367 242
GABRIEL	1912
TRW	JHK5016
SCANIA	349 007
SACHS	106 867
SACHS	106867
BOGE	32B550
BOGE	32-B55-0
SCANIA	349007
SCANIA	367242

OEM Ref. Nr.	367 242
OEM/OES/Fahrzeugtyp	SCANIA
L x B x H	43*6*6
Gewicht	1.000

SCANIA 2/3-SERIES CP/CR (82/92/112/142)chassis 1088074--,chassis 4239857--

Оригинальные номера запчастей используются только для сравнения.
Они не должны использоваться на упаковочных листах, счетах или накладных, которые выставляются владельцам или перепродавцам.

04.020

Амортизатор

BK6578306 Амортизатор передний

OEM Ref. Nr.	488 275
OEM/OES/Fahrzeugtyp	SCANIA
L x B x H	59*8*8
Gewicht	4.000

BOGE	40-E02-0
SCANIA	488275
SCANIA	489751
KONI	90-2719
MONROE	B1311
SACHS	131 190
SACHS	131190
BOGE	40E020
KONI	902719
SCANIA	489 751
SCANIA	1462241
SCANIA	1 462 241
SACHS	290 046
SACHS	290046
BOGE	50-C60-0
BOGE	50C600
SABO	890128B
SCANIA	488 275

BK9500598 Амортизатор передний (пневматическая подвеска)

OEM Ref. Nr.	1 478 500
OEM/OES/Fahrzeugtyp	SCANIA
L x B x H	8*65*8
Gewicht	4.000

SCANIA P/G/R/T/4-SERIES AMA -- chassis 1266223

SCANIA	1 478 499
SCANIA	1 861 120
SCANIA	1 371 448
SCANIA	1 478 500
SACHS	125 598
GABRIEL	2116
GABRIEL	2181
KONI	90-2524
TRW	JHX5018
TRW	JHX5048
SCANIA	1 371 447
SCANIA	1478499
SACHS	125598
SCANIA	1371448
SCANIA	1478500
SCANIA	1861120
BOGE	40B250
BOGE	40-B25-0
SABO	890775
KONI	902524

BK9500783 Амортизатор передний (параболическая рессора)

OEM Ref. Nr.	1 370 267
OEM/OES/Fahrzeugtyp	SCANIA
L x B x H	65*8*8
Gewicht	3.000

SCANIA P/G/R/T/4-SERIES P/R- AM

AL-KO	900078
BOGE	40-B27-0
BOGE	40B270
BOGE	40-C95-0
BOGE	40C950
GABRIEL	2171
KONI	90-1808
MONROE	T1319
TRW	JHZ5019
SACHS	125 650
SCANIA	1 370 267
KONI	902509
SACHS	125650
SCANIA	1370267
SACHS	310783
SABO	890748
KONI	901808
KONI	90-2509
MAGNETI MARELLI	380000450335
SACHS	310 783

BK9500784 Амортизатор передний (параболическая рессора)

OEM Ref. Nr.	1110588
OEM/OES/Fahrzeugtyp	SCANIA
L x B x H	59*8*8
Gewicht	3.000

SCANIA 2/3-SERIES AM

SCANIA	307055
SACHS	310784
SCANIA	395063
BOGE	40A170
BOGE	40-A17-0
WABCO	4386000150
SACHS	112890
SCANIA	1110588
MONROE	T1101
SCANIA	1356723
SCANIA	1 110 588
SCANIA	395 063
SACHS	112 890
SACHS	310 784
KONI	901808

BK9500116 Амортизатор задний

OEM Ref. Nr.	1 307 332
OEM/OES/Fahrzeugtyp	SCANIA
L x B x H	65*10*9
Gewicht	5.000

SCANIA 4-SERIES ADA1300-NA4x2 NA/NB ASA70/80,LB6x2 NA/NB, AD1500 -GA/GB 6x2

SCANIA	1 323 476
SACHS	123 204
SCANIA	1 303 235
SACHS	310 773
BOGE	50-A31-0
BOGE	50A310
BOGE	50-D10-0
BOGE	50D100
MONROE	T5019
SCANIA	1 307 332
KONI	90-1853
AL-KO	900066
SACHS	123204
SCANIA	1303235
SACHS	310773
KONI	901853
SCANIA	1307332
SCANIA	1323476
MONROE	T5059
GABRIEL	2562

BK9500511 Амортизатор задний

OEM Ref. Nr.	1 377 056
OEM/OES/Fahrzeugtyp	SCANIA
L x B x H	8*65*8
Gewicht	5.000

SCANIA 2/3-SERIES ADA chassis 1159365 --,chassis 4290504 --

SCANIA	1 377 056
SCANIA	1 478 502
SACHS	125 511
MONROE	T5019
AL-KO	900081
KONI	90-2378
SACHS	125511
GABRIEL	2562
TRW	JHZ5004
MONROE	T5059
SCANIA	1377056
SCANIA	1478502
BOGE	50B270
BOGE	50-B27-0
KONI	902378

Оригинальные номера запчастей используются только для сравнения.
Они не должны использоваться на упаковочных листах, счетах или накладных, которые выставляются владельцам или перепродавцам.

04.020

Амортизатор

BK9500999 Амортизатор задний (параболическая рессора)

OEM Ref. Nr.	1 110 589
OEM/OES/Fahrzeugtyp	SCANIA
L x B x H	59*8*8
Gewicht	3.000

für Hinterachse / SCANIA 2/3-SERIES AD4x2,6x2/4

WABCO	4386000130
WABCO	438 600 013 0
AL-KO	900073
GABRIEL	2555
KONI	90-1809
MONROE	T5038
TRW	JHZ5069
SCANIA	1 110 589
SACHS	112 889
SCANIA	395 064
SCANIA	1110589
SACHS	112889
SCANIA	395064
BOGE	40A160
BOGE	40-A16-0
SABO	890811
KONI	901809
MONROE	T1044

BK9500786 Амортизатор задний (пневматическая подвеска поддерживающий мост)

OEM Ref. Nr.	1 397 523
OEM/OES/Fahrzeugtyp	SCANIA
L x B x H	65*8*8
Gewicht	6.000

SCANIA P/G/R/T/4-SERIES ADA/ASA/ARA

SCANIA	1397523
SCANIA	1478507
SCANIA	1519631
SACHS	310786
BOGE	50B280
BOGE	50-B28-0
BOGE	50D130
BOGE	50-D13-0
SABO	890747
KONI	902496
MONROE	T5144
SCANIA	1380425
SACHS	125599
SACHS	310 786
SCANIA	1 397 523
SCANIA	1 519 631
TRW	JHZ5313
AL-KO	900082
SCANIA	1 380 425
SCANIA	1 478 507

BK9500203 Амортизатор передний

OEM Ref. Nr.	1 111 056
OEM/OES/Fahrzeugtyp	SCANIA
L x B x H	59*9*9
Gewicht	5.000

SCANIA 2/3-SERIES --chassis 1182679,-- chassis 4316229 (I/O)

TRW	JHZ5007
GABRIEL	2558
KONI	90-2175
SABO	890523
KONI	902175
MONROE	T1101
KONI	901808
KONI	90-1808
BOGE	50A320
KONI	90-2509
SCANIA	1111056
SACHS	123203
BOGE	50-A32-0
KONI	902509
SACHS	123 203
SCANIA	1 111 056
AL-KO	900062
MAGNETI MARELLI	380000450335

BK6778301 Амортизатор передний втулка

OEM Ref. Nr.	1 315 959
OEM/OES/Fahrzeugtyp	SCANIA
L x B x H	59*8*8
Gewicht	5.000

D=22mm SCANIA 2/3-SERIES AM chassis 1196389 --,chassis 4330444 --

WABCO	438 600 134 0
KONI	90-1808
KONI	901808
GABRIEL	2558
TRW	JHZ5007
KONI	90-2509
AL-KO	900062
WABCO	4386001340
SACHS	123 901
SACHS	123901
SCANIA	1315959
KONI	902509
MONROE	T1145
SCANIA	1 315 959
BOGE	40-A30-0
BOGE	40A300

BK6578305 Амортизатор передний

OEM Ref. Nr.	1 390 898
OEM/OES/Fahrzeugtyp	SCANIA
L x B x H	51*8*8
Gewicht	3.000

SCANIA TRUCKS R340-580 04-...

BOGE	30-A95-0
BOGE	30A950
GABRIEL	2084
TRW	JHZ5219
MONROE	T1230
AL-KO	900080
SCANIA	1 478 501
SCANIA	1 390 898
SACHS	000331
SCANIA	1390898
SCANIA	1478501
SABO	890249
SACHS	000 331

BK6778306 Амортизатор задний

OEM Ref. Nr.	1 380 424
OEM/OES/Fahrzeugtyp	SCANIA
L x B x H	
Gewicht	0.000

SCANIA 4-SERIES 4x2,6x2,6x4,6x2/4, & ASA 700/ ASA 1000

AL-KO	900039
GABRIEL	40151
TRW	JHZ5013
SACHS	131 475
SCANIA	1 519 630
SCANIA	1 478 506
SCANIA	1 380 424
SCANIA	1 365 211
MONROE	T5145
KONI	90-2730
KONI	902730
SABO	890678
BOGE	50-C61-0
BOGE	50C610
SCANIA	1519630
SCANIA	1478506
SCANIA	1380424
SCANIA	1365211
SACHS	131475

Оригинальные номера запчастей используются только для сравнения.
Они не должны использоваться на упаковочных листах, счетах или накладных, которые выставляются владельцам или перепродавцам.

04.020

Амортизатор

BK6578304 Амортизатор дополнительной оси (пневматическая подвеска)

OEM Ref. Nr.	1 861 121
OEM/OES/Fahrzeugtyp	SCANIA
L x B x H	65*8*8
Gewicht	3.000

SCANIA P/G/R/T/4-SERIES ARA820/760, 6/8x2.4

KONI	88-1729
KONI	88-1729
SCANIA	1 861 121
SCANIA	1 401 877
SCANIA	1 478 511
SCANIA	1 454 753
SCANIA	1 384 860
AL-KO	940055
SABO	890625
TRW	JHZ5218
GABRIEL	2082
SACHS	131 543
SACHS	131543
SCANIA	1384860
SCANIA	1401877
SCANIA	1454753
SCANIA	1478511
SCANIA	1861121
BOGE	40C310
BOGE	40-C31-0

BK6578302 Амортизатор задний

OEM Ref. Nr.	1 340 256
OEM/OES/Fahrzeugtyp	SCANIA
L x B x H	
Gewicht	0.000

SCANIA 2/3-SERIES AD 6x4, GP82/GPR112

MONROE	T5060
SCANIA	1315960
SACHS	131084
SCANIA	1353101
SCANIA	1 353 101
SACHS	131 084
BERGKRAFT	BK9500102
SCANIA	1 315 960
KONI	90-2667
KONI	902667
BERGKRAFT	BK9500960
TRW	JHZ5183
AL-KO	900063
SCANIA	1340256
SCANIA	1481751
SCANIA	279927
SABO	890960
MONROE	T1148
SCANIA	1 340 256
SCANIA	279 927

BK6578303 Амортизатор передний

OEM Ref. Nr.	1388417
OEM/OES/Fahrzeugtyp	SCANIA
L x B x H	66*8*8
Gewicht	3.000

SCANIA T124/T144 98-...

SACHS	125 597
SCANIA	1 388 417
SCANIA	1 356 723
SABO	890675
SCANIA	1388417
SCANIA	1356723
SACHS	125597

BK9500809 Амортизатор 505/845mm/D=16mm Type MONROE SCANIA 2/3-SERIES AM chassis 1188656--/4320991--/9000094--

OEM Ref. Nr.	1 381 809
OEM/OES/Fahrzeugtyp	SCANIA
L x B x H	
Gewicht	0.000

505/845mm/D=16mm Type MONROE SCANIA 2/3-SERIES AM chassis 1188656--/4320991--/9000094--

BERGKRAFT	BK9500105
SCANIA	272400
SCANIA	1353105
KONI	901853
BOGE	40-A49-0
BERGKRAFT	BK9500209
SCANIA	1 381 809
SCANIA	272 400
SCANIA	1 340 254
WABCO	438 600 035 0
SCANIA	1 110 531
SCANIA	1 309 129
SACHS	112 209
BOGE	40A490
SCANIA	1309129
SACHS	112209
AUGER	2562
AL-KO	900066
SCANIA	1 353 105

BK9500504

OEM Ref. Nr.	1 478 504
OEM/OES/Fahrzeugtyp	SCANIA
L x B x H	
Gewicht	0.000

SCANIA 2/3-SERIES ADA

TRW	JHZ5004
GABRIEL	2562
SCANIA	1 377 058
SCANIA	1 478 504
SACHS	131 078
KONI	901853
KONI	90-2420
KONI	902420
SABO	890889
SCANIA	1478504
SCANIA	1377058
SACHS	131078
KONI	90-1853

BK9500479

OEM Ref. Nr.	1314479
OEM/OES/Fahrzeugtyp	SCANIA
L x B x H	
Gewicht	0.000

SCANIA 2/3-SERIES,BUS

MONROE	T1147
SCANIA	1314479

Оригинальные номера запчастей используются только для сравнения.
Они не должны использоваться на упаковочных листах, счетах или накладных, которые выставляются владельцам или перепродавцам.

04.020

Амортизатор

BK9500525 Амортизатор задний мост (параболическая рессора) SCANIA 2/3/4/P/G/R/T-SERIES 4x2 Z/6x2,AD1300/1500P

SABO	890811
SCANIA	1340253
SCANIA	1381808
SCANIA	1397525
SCANIA	1479901
SCANIA	1519634
SCANIA	258420
SACHS	290011
BOGE	50C510
BOGE	50-C51-0
TRW	JHZ5163
KONI	90-2421
KONI	902421
SCANIA	1 397 525
MONROE	T5104
SCANIA	1 381 808
SCANIA	1 479 901
SCANIA	1 519 634
SCANIA	258 420
SCANIA	1 340 253

OEM Ref. Nr.	1 397 525
OEM/OES/Fahrzeugtyp	SCANIA
L x B x H	
Gewicht	0.000

SCANIA 2/3/4/P/G/R/T-SERIES 4x2 Z/6x2,AD1300/1500P

BK9500787 Амортизатор задний мост (параболическая рессора) SCANIA 2/3/4-SERIES AD,AD1100P-BT201,AD1300-BT200

AL-KO	900069
SCANIA	1 342 787
SACHS	290 009
BOGE	40-C32-0
BOGE	40C320
SACHS	290009
SCANIA	1342787
MONROE	T1147

OEM Ref. Nr.	1 342 787
OEM/OES/Fahrzeugtyp	SCANIA
L x B x H	
Gewicht	0.000

SCANIA 2/3/4-SERIES AD,AD1100P-BT201,AD1300-BT200

BK9500813 Амортизатор задний мост параболическая рессора Scania 4/3/2-Series AD1100P-BT201,AD1300-BT200

MONROE	T5262
SACHS	123 902
KONI	901853SP5
SCANIA	1 327 813
SCANIA	1 331 756
SCANIA	1331756
SCANIA	1327813
SACHS	123902
BOGE	40A310
BOGE	40-A31-0
KONI	90-1853SP5
GABRIEL	2562
TRW	JHZ5004

OEM Ref. Nr.	1 327 813
OEM/OES/Fahrzeugtyp	SCANIA
L x B x H	12*64*12
Gewicht	4.000

SCANIA 2/3/4-SERIES AMA,AD,ADA/AD1100P

BK9500966

TRW	JHZ5007
GABRIEL	2558
SCANIA	1 354 966
SCANIA	1 122 612
KONI	90-2175
AL-KO	900069
MONROE	T1146
SABO	890813
SCANIA	1354966
SCANIA	1122612
KONI	902175

OEM Ref. Nr.	1354966
OEM/OES/Fahrzeugtyp	SCANIA
L x B x H	
Gewicht	0.000

SCANIA 2/3-SERIES AMA; ASA chassis 1215499 --

BK9500447 Амортизатор передний мост (пневматическая подвеска) SCANIA 4/P/G/R/T-SERIES AMA,LA 4x2 NB,LA 6x2 NB

SCANIA	1371447
SCANIA	1478499
SCANIA	1 371 447
SCANIA	1 478 499

OEM Ref. Nr.	1 478 499
OEM/OES/Fahrzeugtyp	SCANIA
L x B x H	65*8*8
Gewicht	5.000

SCANIA 4/P/G/R/T-SERIES AMA,LA 4x2 NB,LA 6x2 NB

BK9500975 Амортизатор передний мост SCANIA 2/3-SERIES 4x2,6x2/4

KONI	90-1810SP1
AL-KO	900063
SCANIA	1 340 258
SCANIA	1 375 832
SACHS	290 010
TRW	JHZ5183
MONROE	T5252
GABRIEL	2554
KONI	901810SP1
SCANIA	1375832
SCANIA	216 975
SCANIA	1340258
SCANIA	216975
MONROE	T5239
SACHS	290010
BOGE	40-C33-0
BOGE	40C330

OEM Ref. Nr.	216 975
OEM/OES/Fahrzeugtyp	SCANIA
L x B x H	
Gewicht	0.000

SCANIA 2/3-SERIES 4x2,6x2/4

Оригинальные номера запчастей используются только для сравнения.
Они не должны использоваться на упаковочных листах, счетах или накладных, которые выставляются владельцам или перепродавцам.

04.020

Амортизатор

BK9500976 Амортизатор передний мост SCANIA 2/3-SERIES ADA 6x2

SCANIA	216 976
SCANIA	1340260
SCANIA	216976
WABCO	4386003020
KONI	901851
MONROE	T5238
SABO	890765
KONI	90-1851
SCANIA	1 340 260
SCANIA	1481718
SCANIA	1 481 718
TRW	JHZ5034
GABRIEL	2553
WABCO	438 600 302 0

OEM Ref. Nr.	1 340 260
OEM/OES/Fahrzeugtyp	SCANIA
L x B x H	
Gewicht	0.000

SCANIA 2/3-SERIES ADA 6x2

BK9500291 Амортизатор передний мост SCANIA 2/3-SERIES ARA55 6x2/4

SABO	890959
WABCO	438 600 301 0
KONI	902176
KONI	90-2176
TRW	JHZ5158
AL-KO	900075
GABRIEL	4323
SCANIA	216977
SCANIA	1 340 261
SCANIA	1340257
SCANIA	372291
WABCO	4386003010
MONROE	T5237
SCANIA	1 340 257
SCANIA	372 291
SCANIA	1340261

OEM Ref. Nr.	1 340 257
OEM/OES/Fahrzeugtyp	SCANIA
L x B x H	
Gewicht	0.000

SCANIA 2/3-SERIES ARA55 6x2/4

BK9500252 Амортизатор передний мост SCANIA 2/3-SERIES,BUS AM--chassis 4310239

BOGE	40A030
BOGE	40A150
BOGE	40-A15-0
SCANIA	279 011
SCANIA	1 340 252
SCANIA	1 012 044
SACHS	310 797
SACHS	106 763
BOGE	40B650
BOGE	40D030
AL-KO	900061
AL-KO	900069
KONI	90-2205
KONI	902205
SABO	890720
SCANIA	307111
SCANIA	1340252
SCANIA	1012044
SCANIA	307 111
SCANIA	1314479

OEM Ref. Nr.	1 340 252
OEM/OES/Fahrzeugtyp	SCANIA
L x B x H	
Gewicht	0.000

SCANIA 2/3-SERIES,BUS AM--chassis 4310239

Оригинальные номера запчастей используются только для сравнения.
Они не должны использоваться на упаковочных листах, счетах или накладных, которые выставляются владельцам или перепродавцам.

04.030

Амортизатор, комплектующие

BK8200189 Втулка амортизатора

SCANIA (339 188)

OEM Ref. Nr.	(339 188)
OEM/OES/Fahrzeugtyp	SCANIA
L x B x H	
Gewicht	0.000

BK2925321SP Гаситель, крепление кабины

SCANIA 385266

OEM Ref. Nr.	385 266
OEM/OES/Fahrzeugtyp	SCANIA
L x B x H	
Gewicht	0.000

BK2924921SP Упругая втулка

SCANIA 347245
SCANIA 165 332
SCANIA 165332
SCANIA 390 359
SCANIA 390359

OEM Ref. Nr.	390 359
OEM/OES/Fahrzeugtyp	SCANIA
L x B x H	
Gewicht	0.000

BK2881521SP Резинометаллический буфер амортизатора

DAF 696 995
DAF 696995
SCANIA 307 113
SCANIA 307113

OEM Ref. Nr.	307 113
OEM/OES/Fahrzeugtyp	SCANIA
L x B x H	
Gewicht	0.000

D=60mm/d=20mm/H=19mm SCANIA 2/3/4/P/R-SERIES

BK8200922 Резиновая втулка амортизатора 22x42.5x25mm нижняя SCANIA 2/3-SERIES,BUS

SCANIA 241922
AUGER 1796
SCANIA 153288
SCANIA 137887
SCANIA 153 288
SCANIA 137 887
SCANIA 241 922

OEM Ref. Nr.	241 922
OEM/OES/Fahrzeugtyp	SCANIA
L x B x H	4*3*4
Gewicht	0.000

22x42.5x25mm SCANIA 2/3-SERIES,BUS

BK8200188 Резиновая втулка амортизатора 22x47x25mm SCANIA 2/3/4/P/G/R/T-SERIES,BUS AM/AMA/AMD,AD/ADA,ARA,ASA

SCANIA 1 880 379
SCANIA 1 677 866
SCANIA 339188
BERGKRAFT BK9500780
SCANIA 339 188
SCANIA 1880379
SCANIA 1677866

OEM Ref. Nr.	339 188
OEM/OES/Fahrzeugtyp	SCANIA
L x B x H	
Gewicht	0.000

22x47x25mm SCANIA 2/3/4/P/G/R/T-SERIES,BUS AM/AMA/AMD,AD/ADA,ARA,ASA

Оригинальные номера запчастей используются только для сравнения.
Они не должны использоваться на упаковочных листах, счетах или накладных, которые выставляются владельцам или перепродавцам.

BK8505915 Кронштейн передней рессоры

FRENOTRUCK	63400003
SCANIA	1725915
SCANIA	1493210
SCANIA	1325808
SCANIA	1 325 808
SCANIA	1 493 210
SCANIA	1 725 915

OEM Ref. Nr.	1 725 915
OEM/OES/Fahrzeugtyp	SCANIA
L x B x H	17*29*16
Gewicht	6.000

SCANIA 4/P/G/R/T-SERIES 4x2/4x4/6x2/6x4/6x6/8x2/8x4/8x8

Оригинальные номера запчастей используются только для сравнения.
Они не должны использоваться на упаковочных листах, счетах или накладных, которые выставляются владельцам или перепродавцам.

04.080

Палец ушка рессоры

BK2926321SP Палец ушка рессоры

SCANIA 355147
AUGER 51758
SCANIA 135035
SCANIA 355 147
SCANIA 135 035

OEM Ref. Nr.	355 147
OEM/OES/Fahrzeugtyp	SCANIA
L x B x H	5*19*5
Gewicht	1.000

BK2926421SP Палец ушка рессоры

SIDEM 62165
SCANIA 355148
SCANIA 202333
AUGER 51759
SCANIA 355 148
SCANIA 202 333

OEM Ref. Nr.	355 148
OEM/OES/Fahrzeugtyp	SCANIA
L x B x H	21*9*9
Gewicht	1.000

M36x4mm/L=181mm, SCANIA 2/3/4/P/G/R/ T-SERIES AD (6x2,8x2)

BK2926521SP Палец ушка рессоры

SCANIA 246065
SCANIA 355149
SIDEM 62166
AUGER 51764
SCANIA 355 149

OEM Ref. Nr.	355 149
OEM/OES/Fahrzeugtyp	SCANIA
L x B x H	
Gewicht	1.000

BK2926921SP Палец ушка рессоры

SCANIA 1 364 140
SCANIA 1364140
AUGER 51761

OEM Ref. Nr.	1 364 140
OEM/OES/Fahrzeugtyp	SCANIA
L x B x H	
Gewicht	0.000

BK2926621SP Палец рессоры передняя ось

BERGKRAFT BK2927421SP
BERGKRAFT BK2925721SP
SCANIA 355145
SIDEM 62162
HD Parts 312940
AUGER 51760
SCANIA 128681
SCANIA 355 145
SCANIA 128 681

OEM Ref. Nr.	355 145
OEM/OES/Fahrzeugtyp	SCANIA
L x B x H	17*4*4
Gewicht	0.000

M28x4/L=166.5mm SCANIA P/R/4/3/2-SERIES

BK8200315 Болт M30x3,5mm/L=225/45mm Q8.8 задней рессоры (пневматическая подвеска) SCANIA P/G/R/T/4/3/2-SERIES

SCANIA 1 548 054
SIDEM 62271
SIDEM 62260
AUGER 54019
SCANIA 255315
SCANIA 1548054
SCANIA 255 315

OEM Ref. Nr.	1 548 054
OEM/OES/Fahrzeugtyp	SCANIA
L x B x H	25*5*5
Gewicht	1.000

M30x3,5mm/L=225/45mm Q8.8 /SCANIA P/G/R/T/ 4/3/2-SERIES

Оригинальные номера запчастей используются только для сравнения.
Они не должны использоваться на упаковочных листах, счетах или накладных, которые выставляются владельцам или перепродавцам.

04.080

Палец ушка рессоры

BK8200491 Болт M30x3,5mm/L=249/45mm Q8.8 рессоры SCANIA P/G/R/T/4/3/2-SERIES ADA,ASA/ARA

ERREVI SPA	729436
AUGER	54020
SCANIA	1548055
SCANIA	1338491
SCANIA	1 548 055
SCANIA	1 338 491

OEM Ref. Nr.	1 338 491
OEM/OES/Fahrzeugtyp	SCANIA
L x B x H	27*5*5
Gewicht	1.000

M30x3,5mm/L=249/45mm Q8.8 / Blattfeder
SCANIA P/G/R/T/4/3/2-SERIES ADA,ASA/ARA

Оригинальные номера запчастей используются только для сравнения.
Они не должны использоваться на упаковочных листах, счетах или накладных, которые выставляются владельцам или перепродавцам.

Листовая рессора, параболическая рес

BK8209104 Многолистовая рессора

SCHOMAECKER	90116000
SCANIA	1767544
SCANIA	1 767 544
SCANIA	1300566
SCANIA	1 300 566
SCANIA	1377670
SCANIA	1 377 670

OEM Ref. Nr.	1 767 544
OEM/OES/Fahrzeugtyp	SCANIA
L x B x H	
Gewicht	75.000

длина 1: 910 mm, длина 2: 910 mm, ширина: 90 mm, арматура: вперед; SCANIA 3er, 4er, P-, G-, R-, T

BK8209107 Многолистовая рессора

SCANIA	1 398 987
SCANIA	1398987
SCHOMAECKER	90169000

OEM Ref. Nr.	1 398 987
OEM/OES/Fahrzeugtyp	SCANIA
L x B x H	
Gewicht	172.000

длина 1: 795 mm, длина 2: 795 mm, ширина: 90 mm, арматура: задний; SCANIA 4er, P-, G-, R-, T

BK8209110 Многолистовая рессора

SCHOMAECKER	90138000
SCANIA	1479518
SCANIA	1 479 518

OEM Ref. Nr.	1 479 518
OEM/OES/Fahrzeugtyp	SCANIA
L x B x H	
Gewicht	102.000

длина 1: 910 mm, длина 2: 910 mm, ширина: 90 mm, арматура: вперед; SCANIA 4er, P-, G-, R-, T

BK8209117 Рессорный лист

SCANIA	1767544S
SCANIA	1 767 544 S
SCANIA	1300566S
SCANIA	1 300 566 S
SCANIA	1377670S
SCANIA	1 377 670 S

OEM Ref. Nr.	1 767 544 S
OEM/OES/Fahrzeugtyp	SCANIA
L x B x H	
Gewicht	26.000

арматура: вперед

BK8209118 Рессорный лист

SCANIA	1 398 987 S1
SCANIA	1398987S1

OEM Ref. Nr.	1 398 987 S1
OEM/OES/Fahrzeugtyp	SCANIA
L x B x H	
Gewicht	28.000

арматура: задний

BK8209119 Рессорный лист

SCANIA	1398987S2
SCANIA	1 398 987 S2

OEM Ref. Nr.	1 398 987 S2
OEM/OES/Fahrzeugtyp	SCANIA
L x B x H	
Gewicht	28.000

арматура: задний

Оригинальные номера запчастей используются только для сравнения.
Они не должны использоваться на упаковочных листах, счетах или накладных, которые выставляются владельцам или перепродавцам.

04.090

Листовая рессора, параболическая рес

BK1410504 Втулка балансира без фторопласта]

SCANIA 378277
HD Parts 312720
SCANIA 204733
SCANIA 1754546

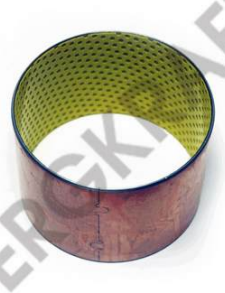

OEM Ref. Nr.	1754546
OEM/OES/Fahrzeugtyp	SCANIA
L x B x H	12*12*8
Gewicht	1.000

[113x118x80mm, SCANIA P/R/4-SERIES

BK1404352 Комплект балансира самосвал (балансир + ремкомплект)

HD Parts 312718
HD Parts 312717
SCANIA 1422961
SCANIA 1404352
SCANIA 1399489

OEM Ref. Nr.	1 404 352
OEM/OES/Fahrzeugtyp	SCANIA
L x B x H	24*44*30
Gewicht	38.000

SCANIA 4-SERIE

BK2925621SP Буфер, амортизация

OEM Ref. Nr.	222095
OEM/OES/Fahrzeugtyp	SCANIA
L x B x H	
Gewicht	0.000

BK2925521SP Буфер, амортизация

OEM Ref. Nr.	0285493
OEM/OES/Fahrzeugtyp	SCANIA
L x B x H	13*8*10
Gewicht	3.000

BK29251021SP Repair kit for spring

SCANIA 355147S

OEM Ref. Nr.	355 147 S
OEM/OES/Fahrzeugtyp	SCANIA
L x B x H	20*10*10
Gewicht	1.000

BK2926121SP Repair kit for spring

SCANIA 355146S

OEM Ref. Nr.	355 146 S
OEM/OES/Fahrzeugtyp	SCANIA
L x B x H	17*7*7
Gewicht	0.000

Оригинальные номера запчастей используются только для сравнения.
Они не должны использоваться на упаковочных листах, счетах или накладных, которые выставляются владельцам или перепродавцам.

04.090

Листовая рессора, параболическая рес

BK2927121SP Repair kit for spring

SCANIA 355 145 S

OEM Ref. Nr.	355 145 S
OEM/OES/Fahrzeugtyp	SCANIA
L x B x H	
Gewicht	2.000

BK2927221SP Repair kit for spring

SCANIA 355148S

OEM Ref. Nr.	355 148 S
OEM/OES/Fahrzeugtyp	SCANIA
L x B x H	
Gewicht	3.000

BK2927321SP Repair kit for spring

SCANIA 355 148 S1

OEM Ref. Nr.	355 148 S1
OEM/OES/Fahrzeugtyp	SCANIA
L x B x H	19*8*5
Gewicht	1.000

BK2927421SP Repair kit for spring

SCANIA 355145S2
BERGKRAFT BK2925721SP

OEM Ref. Nr.	355 145 S2
OEM/OES/Fahrzeugtyp	SCANIA
L x B x H	10*20*10
Gewicht	0.000

BK2926821SP Втулка подшипника, листовая рессора

OEM Ref. Nr.	139036
OEM/OES/Fahrzeugtyp	SCANIA
L x B x H	
Gewicht	0.000

BK29261021SP Втулка подшипника, листовая рессора

SCANIA 137749
AUGER 1756

OEM Ref. Nr.	137749
OEM/OES/Fahrzeugtyp	SCANIA
L x B x H	
Gewicht	0.000

Оригинальные номера запчастей используются только для сравнения.
Они не должны использоваться на упаковочных листах, счетах или накладных, которые выставляются владельцам или перепродавцам.

04.090

Листовая рессора, параболическая рес

BK2926221SP Палец ушка рессоры

SCANIA 355146
AUGER 1757
SCANIA 137748
SCANIA 0355146
SCANIA 0137748

OEM Ref. Nr.	355146
OEM/OES/Fahrzeugtyp	SCANIA
L x B x H	
Gewicht	0.000

BK2925221SP Буфер, кабина

OEM Ref. Nr.	0384595
OEM/OES/Fahrzeugtyp	SCANIA
L x B x H	8*8*8
Gewicht	0.000

BK2927521SP Втулка подшипника, листовая рессора

AUGER 1755
SCANIA 135698
SCANIA 0135698

OEM Ref. Nr.	135698
OEM/OES/Fahrzeugtyp	SCANIA
L x B x H	14*11*8
Gewicht	0.000

BK2902921SP Втулка подвески кабины

SCANIA 1394544
AUGER 2757
AUGER 52757
SCANIA 1377562

OEM Ref. Nr.	139 4544
OEM/OES/Fahrzeugtyp	SCANIA
L x B x H	8*6*6
Gewicht	0.000

D=60mm/d=16mm/H=80mm SCANIA P/R/ 4-SERIES CAB. CP14/16/19,CR16/19

BK2926721SP Втулка рессоры передняя ось

SCANIA 0128680
AUGER 1753
SIDEM 62172
SCANIA 128680

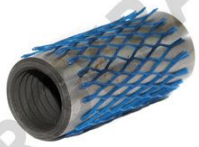

OEM Ref. Nr.	128680
OEM/OES/Fahrzeugtyp	SCANIA
L x B x H	13*10*7
Gewicht	0.000

D=90mm/d=36mm/M28x4mm SCANIA P/P/4/3/ 2-SERIES

BK2892221SP Втулка рессоры задняя ось

SIDEM 62272
BERGKRAFT BK2899421SP
BERGKRAFT BK8200669
SCANIA 255669
SIDEM 62270
SCANIA 445589
AUGER 2294
AUGER 1762
SCANIA 1362710
SCANIA 0255669-4
SCANIA 02556694

OEM Ref. Nr.	1362710
OEM/OES/Fahrzeugtyp	SCANIA
L x B x H	12*7*7
Gewicht	1.000

D=65mm/d=30mm/H=22mm SCANIA P/R/4/3/ 2-SERIES

Оригинальные номера запчастей используются только для сравнения.
Они не должны использоваться на упаковочных листах, счетах или накладных, которые выставляются владельцам или перепродавцам.

04.090

Листовая рессора, параболическая рес

BK2902421SP Втулка рессоры задняя ось

AUGER	1749
ROR/MERITOR	22167394
SCANIA	362385
KAESSBOHRER	4.771.327.000
KAESSBOHRER	4771327000
GIGANT	F0021347

OEM Ref. Nr.	362385
OEM/OES/Fahrzeugtyp	SCANIA
L x B x H	10*7*7
Gewicht	1.000

D=65mm/d=30mm/H=102 SCANIA 2/3-SERIES
ADA,ASA70,-- chassis 1159364, --

BK2902521SP Repair kit for spring

SCANIA 362385S

OEM Ref. Nr.	362 385 S
OEM/OES/Fahrzeugtyp	SCANIA
L x B x H	
Gewicht	4.000

BK2925821SP Ремкомплект пальца рессоры

SCANIA 355149
SCANIA 355149/S
SCANIA 355 149/S
SCANIA 182931
AUGER 1769

OEM Ref. Nr.	135036
OEM/OES/Fahrzeugtyp	SCANIA
L x B x H	20*10*10
Gewicht	2.000

BK2925921SP Repair kit for spring

SCANIA 1 364 140 S

OEM Ref. Nr.	1 364 140 S
OEM/OES/Fahrzeugtyp	SCANIA
L x B x H	20*10*10
Gewicht	2.000

BK2925721SP Ремкомплект пальца рессоры передней оси (палец+втулка+2 уплотн.)

BERGKRAFT BK2926621SP
BERGKRAFT BK2927421SP
SCANIA 355145S1
SCANIA 182929
AUGER 1768
SCANIA 128680

OEM Ref. Nr.	355 145 S1
OEM/OES/Fahrzeugtyp	SCANIA
L x B x H	17*7*7
Gewicht	1.000

(23x6,2mm) SCANIA

BK2899421SP Ремкомплект рессоры (втулка+болт+гайка+шайбы)

BERGKRAFT BK2892221SP
SCANIA 1362710/S
SCANIA 1362710
AUGER 1762
AUGER 2294
SCANIA 445589
SCANIA 02556694
SCANIA 0255669-4
SIDEM 62270
SIDEM 62272
BERGKRAFT BK8200669

OEM Ref. Nr.	1362710/S
OEM/OES/Fahrzeugtyp	SCANIA
L x B x H	10*25*10
Gewicht	4.000

SCANIA P/R/4/3/2-SERIES

Оригинальные номера запчастей используются только для сравнения.
Они не должны использоваться на упаковочных листах, счетах или накладных, которые выставляются владельцам или перепродавцам.

04.090

Листовая рессора, параболическая рес

BK8505048 Кронштейн крепления рессоры правый

SCANIA 1395048
SCANIA 1320288

OEM Ref. Nr.	1395048
OEM/OES/Fahrzeugtyp	SCANIA
L x B x H	36*28*20
Gewicht	13.000

SCANIA P/G/R/T/4-3/2-SERIES BT200B/I,BT201,BT300I/B,AD 80/85/90

BK8505047 Кронштейн крепления рессоры левый

SCANIA 1320287
SCANIA 1395047

OEM Ref. Nr.	1395047
OEM/OES/Fahrzeugtyp	SCANIA
L x B x H	36*28*20
Gewicht	13.000

SCANIA P/G/R/T/4-3/2-SERIES BT200B/I,BT201,BT300I/B,AD 80/85/90

BK8508328 Кронштейн крепления рессоры SCANIA

SCANIA 1308328
SCANIA 364627

OEM Ref. Nr.	1308328
OEM/OES/Fahrzeugtyp	SCANIA
L x B x H	27*30*28
Gewicht	13.000

SCANIA

BK8506438 Кронштейн крепления рессоры задний с резьбой SCANIA BT300B

SCANIA 1426438

OEM Ref. Nr.	1426438
OEM/OES/Fahrzeugtyp	SCANIA
L x B x H	23*26*19
Gewicht	10.000

SCANIA

BK8400997 Гайка стремянки M24x3mm/36x19mm 10.9A VOLVO FH12 (G1/2/3/4),FH13 (G1),FH16 (G1/2/3),FM9-FM13(G1)

VOLVO 961997
VOLVO 961 997
VOLVO 961 997-4
VOLVO 9619974
SCANIA 1 371 836
SCANIA 1371836
SIDEM 68565E
SIDEM 68565 E

OEM Ref. Nr.	961 997
OEM/OES/Fahrzeugtyp	VOLVO
L x B x H	
Gewicht	0.000

M24x3mm/36x19mm 10.9A VOLVO FH12 (G1/2/3/4),FH13 (G1),FH16 (G1/2/3),FM9-FM13(G1)

BK8200036 Втулка болта ушка рессоры (задний мост)

SCANIA 135036
SIDEM 62173
AUGER 1754
SCANIA 0135036

OEM Ref. Nr.	135036
OEM/OES/Fahrzeugtyp	SCANIA
L x B x H	10*5*10
Gewicht	0.000

M36x4mm/L=46x90mm hinten SCANIA 2/3/4/P/G/R/T-SERIES,BUS AD/ASA/ARA

Оригинальные номера запчастей используются только для сравнения.
Они не должны использоваться на упаковочных листах, счетах или накладных, которые выставляются владельцам или перепродавцам.

04.090

Листовая рессора, параболическая рес

BK8200642 Кронштейн рессоры задней SCANIA 2/3-SERIES 4x2,4x4,--chassis 1210270;--4346679,--9007454;6x2/4

AUGER 3024
SCANIA 283642
C.E.I. 189504
SCANIA 0283642

OEM Ref. Nr.	283642
OEM/OES/Fahrzeugtyp	SCANIA
L x B x H	20*20*20
Gewicht	8.000

außen, VOLVO FL7,FL10/12

BK8200460 Кронштейн рессоры передний SCANIA 2/3-SERIES,BUS 4x2,4x4,6x2,6x4,8x2,8x4

AUGER 3028
SCANIA 275460
C.E.I. 189505
SCANIA 0275460

OEM Ref. Nr.	275460
OEM/OES/Fahrzeugtyp	SCANIA
L x B x H	30*20*20
Gewicht	6.000

SCANIA 2/3-SERIES,BUS 4x2,4x4,6x2,6x4,8x2,8x4

BK8200568 Серьга рессоры задняя (передний мост) SCANIA P/G/R/T/4/3/2-SERIES,BUS AM/AMD 4x2,6x2,6x2/4,8x2,8x4/8

BERGKRAFT BK8200568
SCANIA 275568
AUGER 1766
SCANIA 1377739
SCANIA 1103026

OEM Ref. Nr.	275568
OEM/OES/Fahrzeugtyp	SCANIA
L x B x H	16*15*6
Gewicht	2.000

SCANIA P/G/R/T/4/3/2-SERIES,BUS AM/AMD 4x2,6x2,6x2/4,8x2,8x4/8

BK8200560 Серьга рессоры задний мост SCANIA 4/P/G/R/T-SERIES,BUS AD1500P (4x4),4x2/4x4

SCANIA 363770
SCANIA 298560
SCANIA 1377741

OEM Ref. Nr.	298560
OEM/OES/Fahrzeugtyp	SCANIA
L x B x H	
Gewicht	0.000

SCANIA 4/P/G/R/T-SERIES,BUS AD1500P (4x4),4x2/4x4

BK8506436 Кронштейн крепления рессоры [8x4 BT200] SCANIA передний

SCANIA 1335899

OEM Ref. Nr.	1335899
OEM/OES/Fahrzeugtyp	SCANIA
L x B x H	35*15*15
Gewicht	6.000

[8x4 BT200] SCANIA

Оригинальные номера запчастей используются только для сравнения.
Они не должны использоваться на упаковочных листах, счетах или накладных, которые выставляются владельцам или перепродавцам.

BK8500121 Датчик положения кузова ECAS

MAN	81259370040
MAN	81.25937.0…
WABCO	4410501230
BERGKRAFT (Original parts)	4410501230
WABCO	4410501220
WABCO	4410501200
WABCO	441 050 120 0
IVECO	41200708
MERCEDES BENZ	0025426718
SCANIA	1448082
DAF	1524843
SCANIA	1934585
MAN	36259370000

OEM Ref. Nr.	441 050 120 0
OEM/OES/Fahrzeugtyp	WABCO
L x B x H	13*8*10
Gewicht	0.000

ECAS/Bayonet:DIN 72585-A1-2.1-Sn/K2 MAN/MB/ IVECO/SCANIA

BK1245001AS Кран уровня пола кабины

KOEGL	332419
DAF	759 050
DAF	1 505 081
WABCO	464 007 001 7
MAN	81.43610.6124
MAN	81436106124
RENAULT RVI	50 10 136 105
RENAULT RVI	50 21 170 189
SCANIA	1934938
SCANIA	1 934 938
KNORR-BREMSE	SV1491
KNORR-BREMSE	SV1490
IVECO	8188642
DAF	1505081
IVECO	818 8642
WABCO	464 007 001 0
WABCO	4640070010
WABCO	4640070017
RENAULT RVI	5010136105
RENAULT RVI	5021170189

OEM Ref. Nr.	464 007 001 0
OEM/OES/Fahrzeugtyp	WABCO
L x B x H	22*6*4
Gewicht	0.000

IVECO STRALIS/MAN F90,M/F2000,TGA/TGS/TGX

BK1245004AS Кран уровня пола кабины редний/задний

SCANIA	1 399 776
SCANIA	1 430 545
SCANIA	1 504 925
MAN	N2.50999.0136
MAN	N2509990136
SCANIA	1 372 512
SCANIA	1934939
SCANIA	1 934 939
RENAULT RVI	50 21 170 191
WABCO	464 007 010 7
SCANIA	1372512
SCANIA	1399776
SCANIA	1430545
DAF	1504925
WABCO	464 007 010 0
WABCO	4640070100
WABCO	4640070107
RENAULT RVI	5021170191

OEM Ref. Nr.	464 007 010 0
OEM/OES/Fahrzeugtyp	WABCO
L x B x H	20*8*5
Gewicht	0.000

SCANIA P/G/R/T/4-SERIES CP,CR,CT,Crew Cab

BK1241506AS Кран уровня пола (передний контур)

SCANIA	279772
MERCEDES BENZ	000 328 37 30
IVECO	99444043
IVECO	9944 4043
SCANIA	279 772
KNORR-BREMSE	0500005102
KNORR-BREMSE	0500005102985
KNORR-BREMSE	0 500 005 102
MERCEDES BENZ	0003283730
KNORR-BREMSE	0500005102000
KNORR-BREMSE	0500005102090
KNORR-BREMSE	0500005102170

OEM Ref. Nr.	0 500 005 102
OEM/OES/Fahrzeugtyp	KNORR-BREMSE
L x B x H	
Gewicht	0.000

12 BAR MB LK/MK/SK-SERIES,BUS O301/ 303,O402/405,O500, IRISBUS

BK1241505AS Деталь пневмосистемы

SCANIA	279 771
IVECO	9944 4042
IVECO	99444042
MERCEDES BENZ	000 328 34 30
SCANIA	279771
MERCEDES BENZ	0003283430
KNORR-BREMSE	0 500 005 101
KNORR-BREMSE	0500005101
KNORR-BREMSE	0500005101000
MERCEDES BENZ	0003282030

OEM Ref. Nr.	0 500 005 101
OEM/OES/Fahrzeugtyp	KNORR-BREMSE
L x B x H	
Gewicht	0.000

BK1243502AS Кран уровня пола кабины

WABCO	464 002 512 7
WABCO	464 002 512 0
KNORR-BREMSE	SV1294
KNORR-BREMSE	I81920
KNORR-BREMSE	I80091
KNORR-BREMSE	I80091ATR
KNORR-BREMSE	I80091AT
KNORR-BREMSE	I76274
WABCO	464 002 532 0
WABCO	464 002 532 7
VOLVO	1587 153
DENNIS	DP002130
DAF	1 518 093
RENAULT RVI	54 30 004 109
OPTARE	L2200015
OPTARE	L2230015
LEYLAND	KLK1149
RENAULT RVI	50 00 590 255
SCANIA	405 674
KNORR-BREMSE	I76274AT

OEM Ref. Nr.	SV1294
OEM/OES/Fahrzeugtyp	KNORR-BREMSE
L x B x H	17*7*8
Gewicht	0.000

MAN SL/SG/SU/SR/SD, NL/VOLVO

Оригинальные номера запчастей используются только для сравнения.
Они не должны использоваться на упаковочных листах, счетах или накладных, которые выставляются владельцам или перепродавцам.

BK1243507AS Кран уровня пола кабины

OEM Ref. Nr.	SV1295
OEM/OES/Fahrzeugtyp	KNORR-BREMSE
L x B x H	30*8*8
Gewicht	0.000

10 BAR MAN/DAF

KNORR-BREMSE	SV1295
DAF	667 225
VOLVO	8030222
LEYLAND	KLK1148
VOLVO	3038 069
SCANIA	426 380
MAN	N1011017262
MAN	N1.01101.7262
MAN	81.43610.9061
MAN	81436109061
STEYR	525776005010
KNORR-BREMSE	SV1203
KNORR-BREMSE	I85698
KNORR-BREMSE	I85698ATR
VOLVO	3038069
SCANIA	426380
DAF	667225
MAN	81.43610.6039
MAN	81.43610.6061
MAN	81436106039

BK1243535AS Кран уровня пола кабины (задний мост), без тяги

OEM Ref. Nr.	SV1303
OEM/OES/Fahrzeugtyp	KNORR-BREMSE
L x B x H	40*14*14
Gewicht	1.000

SCANIA 2/3/4-SERIES

KNORR-BREMSE	SV1303
DAF	1314296
DAF	1 314 296
DAF	699 525
SCANIA	1 380 814
SCANIA	322 368
KNORR-BREMSE	II32763
KNORR-BREMSE	II32763ATR
KNORR-BREMSE	II32763AT
SCANIA	1380814
SCANIA	322368
DAF	699525
KNORR-BREMSE	I78418AT
KNORR-BREMSE	I78418ATR
KNORR-BREMSE	I78418

BK1241501AS Кран уровня пола правый задний

OEM Ref. Nr.	0 500 005 001
OEM/OES/Fahrzeugtyp	KNORR-BREMSE
L x B x H	25*10*7
Gewicht	0.000

10 BAR MB BUS Citaro (O530),Conecto (O345),O404,O405-O408/SCANIA N112

MERCEDES BENZ	000 328 20 30
IVECO	2140104007
IRISBUS	8020006534
MERCEDES BENZ	000 328 03 01
SCANIA	279 771
SCANIA	677 279
MERCEDES BENZ	0003280301
KNORR-BREMSE	0 500 005 001
SCANIA	279771
SCANIA	677279
MERCEDES BENZ	0003282030
KNORR-BREMSE	0500005001000
KNORR-BREMSE	0500005001170
KNORR-BREMSE	0500005001

BK1241504AS Кран уровня пола левый задний

OEM Ref. Nr.	0 500 005 002
OEM/OES/Fahrzeugtyp	KNORR-BREMSE
L x B x H	38*12*7
Gewicht	0.000

10 BAR MB BUS Citaro (O530),Conecto (O345),O404,O405-O408/SCANIA N112

IVECO	2140104008
IRISBUS	8020006533
MERCEDES BENZ	000 328 21 30
SCANIA	677 280
SCANIA	279 772
KNORR-BREMSE	0500005002
KNORR-BREMSE	0500005002170
SCANIA	279772
SCANIA	677280
KNORR-BREMSE	0 500 005 002
MERCEDES BENZ	0003282130
KNORR-BREMSE	0500005002000

BK1243534AS Кран уровня пола кабины

OEM Ref. Nr.	SV1328
OEM/OES/Fahrzeugtyp	KNORR-BREMSE
L x B x H	30*8*8
Gewicht	0.000

SCANIA BUS/VOLVO

SCANIA	475 111
SCANIA	455 904
KNORR-BREMSE	SV1328
KNORR-BREMSE	II32765
KNORR-BREMSE	II32765AT
KNORR-BREMSE	I86030
KNORR-BREMSE	I86030AT
SCANIA	475111
SCANIA	455904

BK1243403AS Кран уровня пола

OEM Ref. Nr.	464 006 002 0
OEM/OES/Fahrzeugtyp	WABCO
L x B x H	40*14*14
Gewicht	0.000

13 BAR MAN/BERGISCHE ACHSEN

FRUEHAUF	F001572
KNORR-BREMSE	SV1395
BERGKRAFT	BK8506135
BERGKRAFT	BK1243406AS
EVOBUS	82836370000
MAN	81436106135
MAN	81436106117
MAN	81436106116
FRUEHAUF	CF351950
KNORR-BREMSE	II19425
SCANIA	339 792
DAF	1 325 337
RENAULT RVI	50 10 260 213
IVECO	485 3325
SAF	4 425 0104 00
WABCO	464 006 002 7
WABCO	464 006 001 7
WABCO	464 006 001 0
MAN	81.43610.6135
MAN	81.43610.6117

Оригинальные номера запчастей используются только для сравнения.
Они не должны использоваться на упаковочных листах, счетах или накладных, которые выставляются владельцам или перепродавцам.

BK1604025AS Кран уровня пола

SCANIA	1738473
DAF	1 506 116
DAF	1506116
WABCO	464 006 012 7
WABCO	4640060127
WABCO	4640060120
WABCO	464 006 012 0

OEM Ref. Nr.	464 006 012 0
OEM/OES/Fahrzeugtyp	WABCO
L x B x H	
Gewicht	0.000

BK1602026AS Кран уровня пола

KNORR-BREMSE	II32764ATR
KNORR-BREMSE	II32764
KNORR-BREMSE	SV1323
SCANIA	475 110
SCANIA	468 568
SCANIA	455 903
KNORR-BREMSE	II32764AT
KNORR-BREMSE	II18503
SCANIA	455903
SCANIA	468568
SCANIA	475110
KNORR-BREMSE	I84808AT
KNORR-BREMSE	I84808
KNORR-BREMSE	II18503AT

OEM Ref. Nr.	SV1323
OEM/OES/Fahrzeugtyp	KNORR-BREMSE
L x B x H	40*12*12
Gewicht	0.000

SCANIA BUS/KAMAZ/MAZ/RABA/IKARUS

BK1243406AS Кран уровня пола (Wabco:464 006 001 0) Multibrand Trailer BERGISCHE ACHSEN,SAF,Schmitz Cargobull,Fru

WABCO	4640060017
RENAULT RVI	5010260213
HALDEX	8 12035021
EVOBUS	8.283.637.000.0
MAN	81.43610.6116
MAN	81.43610.6117
WABCO	4640060010
FRUEHAUF	CF351950
FRUEHAUF	F001572
WABCO	464 006 001 7
SCANIA	339 792
DAF	1 325 337
RENAULT RVI	50 10 260 213
IVECO	485 3325
SAF	4 425 0104 00
MAN	81.43610.6135
MAN	81436106116
WABCO	464 006 001 0
BERGKRAFT	BK1243403AS
BERGISCHE ACHSEN	0243109200

OEM Ref. Nr.	464 006 001 0
OEM/OES/Fahrzeugtyp	WABCO
L x B x H	13*8*10
Gewicht	0.000

IVECO/RENAULT 13 BAR

BK1243401AS Кран уровня пола

MAN	81.43610.6118
WABCO	4640023337
WABCO	464 002 333 7
VOLVO	8030222
KAESSBOHRER	8.283.637.000
MAN	81436106118
MAN	84.43610.6006
KRONE	9451430
MAN	84436106006
STEYR	99100360045
VOLVO	8030 222
SCANIA	1 738 475
RENAULT RVI	50 00 791 021
MERCEDES BENZ	699 328 00 30
VOLVO	1576 736
KAESSBOHRER	8283637000
WABCO	464 002 330 7
WABCO	464 002 333 0
MAN	N2.50999.9121
MAN	N2509999121

OEM Ref. Nr.	464 002 330 0
OEM/OES/Fahrzeugtyp	WABCO
L x B x H	10*30*10
Gewicht	0.000

Pmax=22 BAR/Ports 1,21,22:M12x1.5mm MB/ VOLVO/DAF/BERGISCHE ACHSEN

BK8500254 Кран уровня пола кабины

SCANIA	1 934 940
SCANIA	1934940
RENAULT RVI	74 20 746 254
RENAULT RVI	50 10 260 638
RENAULT RVI	7420746254
RENAULT RVI	5010260638
WABCO	4640070150
WABCO	464 007 015 0

OEM Ref. Nr.	464 007 015 0
OEM/OES/Fahrzeugtyp	RENAULT RVI
L x B x H	27*7*4
Gewicht	0.000

(Wabco:464 007 015 0) RENAULT Magnum E-Tech

BK7300344 Датчик положения кузова

SCANIA	1495828
SCANIA	1 495 828
SCANIA	2099046
SCANIA	2 099 046
DENNIS	662172
LEYLAND	ABRA506
SCHMITZ CARGOBULL	1055349
VDL	20262643
VDL	262643
VDL	759000181
KRONE	515005712
KAESSBOHRER	2.115.110.315.2
KAESSBOHRER	21151103152
DAF	1365935
WABCO	441 050 100 0
WABCO	4410501000
RENAULT RVI	5010422344
WABCO	441 050 101 0
WABCO	4410501010
DAF	1 365 935

OEM Ref. Nr.	441 050 100 0
OEM/OES/Fahrzeugtyp	WABCO
L x B x H	13*10*5
Gewicht	0.000

ECAS (Wabco:441 050 100 0) DAF 95XF,LF45/ 55,CF65,CF75/IV,CF85/IV,XF95/105

Оригинальные номера запчастей используются только для сравнения.
Они не должны использоваться на упаковочных листах, счетах или накладных, которые выставляются владельцам или перепродавцам.

BK8509109 Электромагнитный клапан ECAS SCANIA

SCANIA	1338345
WABCO	472 900 009 0
WABCO	4729000090

OEM Ref. Nr.	472 900 009 0
OEM/OES/Fahrzeugtyp	WABCO
L x B x H	
Gewicht	0.000

ECAS SCANIA

BK8509101

SETRA	8241683000
IVECO	97106463
DAF	1302682
DAF	1343254
SCANIA	1448079
VOLVO	20707211
IVECO	41211013
BERGKRAFT (Original parts)	4728800010
MAN	81259029239
MAN	81259029154
MAN	81.25902.6…
MAN	81.25902.9…
MAN	81.25902.9…
MAN	81.25902.9…
MAN	81259026146
MAN	81259026154
MAN	81259026239
MAN	81259029146
WABCO	4728800010
WABCO	4728800020

OEM Ref. Nr.	472 900 001 0
OEM/OES/Fahrzeugtyp	WABCO
L x B x H	
Gewicht	0.000

ECAS Pmax.=5..13Bar/Port:M22x1.5mm Parker/ Electrical con.:3xM27 MB/MAN/DAF

BK8509111 Электромагнитный клапан Pmax.=5..13Bar/ Port:M22x1.5mm/Electrical con.:3xM27x1mm/ IP67 SCANIA/SCHMITZ

KAESSBOHRER	82416880000
SCHMITZ CARGOBULL	8025173000
KAESSBOHRER	8.241.688.000.0
WABCO	4729000130
WABCO	4729000070
WABCO	472 900 013 0
DAF	1518107
SCANIA	1381455
SCANIA	1309501
SCANIA	1105671

OEM Ref. Nr.	472 900 013 0
OEM/OES/Fahrzeugtyp	WABCO
L x B x H	
Gewicht	1.000

Pmax.=5..13Bar/Port:M22x1.5mm/Electrical con.:3xM27x1mm/IP67 SCANIA/SCHMITZ

BK8509119 Электромагнитный клапан ECAS (WABCO:472 900 034 0) SCANIA 4-SERIES ELC A4x2NA--chassis 1220854

WABCO	4729000340
WABCO	472 900 034 0
SCANIA	1347572

OEM Ref. Nr.	472 900 034 0
OEM/OES/Fahrzeugtyp	WABCO
L x B x H	
Gewicht	0.000

ECAS SCANIA 4-SERIES ELC A4x2NA--chassis 1220854

BK8509150

VOLVO	20707211
IVECO	41211013
BERGKRAFT (Original parts)	4728800010
WABCO	4728800010
WABCO	4728800020
WABCO	4729000017
WABCO	4729000530
IVECO	500310195
SCANIA	1448079
DAF	1343254
WABCO	472 880 001 0
BERGKRAFT	BK8508530
BERGKRAFT	BK8509135
BERGKRAFT	BK8509101
MERCEDES BENZ	0003276725
DAF	0527488
MERCEDES BENZ	0003276225
DAF	1302682
RENAULT RVI	5010096484
RENAULT RVI	5010422345

OEM Ref. Nr.	472 880 001 0
OEM/OES/Fahrzeugtyp	WABCO
L x B x H	
Gewicht	0.000

DAF XF95/105,65/75/85CF,LF55,CF65,CF75/IV

BK8509142 Блок клапанов ELC

KNORR-BREMSE	0501100029
KNORR-BREMSE	050110004…
VOLVO	3112823
VOLVO	3944717
SCANIA	481830
BERGKRAFT	BK8509143
BERGKRAFT (Original parts)	0501100029
KNORR-BREMSE	050110002…
KNORR-BREMSE	0 501 100 014
KNORR-BREMSE	0501100014
KNORR-BREMSE	050110002…
KNORR-BREMSE	0501100025
KNORR-BREMSE	050110002…
KNORR-BREMSE	0501100027

OEM Ref. Nr.	0 501 100 014
OEM/OES/Fahrzeugtyp	KNORR-BREMSE
L x B x H	17*17*4
Gewicht	1.000

VOLVO FH12/FM10/FM12 1998-2005,FH16 1998-2006,FM9 2001-2005

Оригинальные номера запчастей используются только для сравнения.
Они не должны использоваться на упаковочных листах, счетах или накладных, которые выставляются владельцам или перепродавцам.

BK8509143 Блок клапанов ELC (Knorr-Bremse:0 501 100 029) Multibrand Volvo FH12/FH16/FM10/FM12 1998-2006,Scania

OEM Ref. Nr.	0 501 100 029
OEM/OES/Fahrzeugtyp	KNORR-BREMSE
L x B x H	16*14*4
Gewicht	1.000

VOLVO FH12/FM10/FM12 1998-2005,FH16 1998-2006,FM9 2001-2005

KNORR-BREMSE	050110002…
KNORR-BREMSE	0501100027
KNORR-BREMSE	050110002…
KNORR-BREMSE	0501100025
KNORR-BREMSE	050110002…
KNORR-BREMSE	0501100014
BERGKRAFT (Original parts)	0501100029
KNORR-BREMSE	0501100029
KNORR-BREMSE	0 501 100 029
BERGKRAFT	BK8509142
SCANIA	481830
VOLVO	3944717
VOLVO	3112823
KNORR-BREMSE	050110004…

BK8509153 Датчик перемещения ECAS (Wabco:441 050 011 0) Multibrand MAN L/M/ F2000,Bus,Iveco,Scania 4-Series,DAF

OEM Ref. Nr.	441 050 011 0
OEM/OES/Fahrzeugtyp	WABCO
L x B x H	13*8*10
Gewicht	0.000

ECAS Electrical connection:Bayonet DIN72585-A1-2.1-Sn/K2 MAN/MB BUS/DAF/IVECO

WABCO	4410500110
RENAULT RVI	5010143095
KRONE	5813397
MAN	81.25937.0016
MAN	81259370016
FRUEHAUF	A3A4233
IVECO	98472878
WABCO	441 050 011 0
KOEGL	337323
MERCEDES BENZ	0005424018
MERCEDES BENZ	0015424018
SCHMITZ CARGOBULL	052539
DAF	1305844
SCANIA	1379941
SCANIA	1398840
DAF	1505287

BK8509160 Датчик уровня ELC (Knorr:0 504 002 113 100) Iveco Citybus,EuroRider,Civis,Cristalis,Scania,Renault

OEM Ref. Nr.	0 504 002 113
OEM/OES/Fahrzeugtyp	KNORR-BREMSE
L x B x H	10*8*7
Gewicht	0.000

SCANIA BUS

IVECO	5010207803
SCANIA	481829
KNORR-BREMSE	050400211…
BOSCH	0504002113
KNORR-BREMSE	050400211…
BERGKRAFT (Original parts)	050400211…
KNORR-BREMSE	050400211…
KNORR-BREMSE	050400211…
KNORR-BREMSE	0 504 002 113

BK8500147 Кран уровня пола Main ports:1/8'' NPT/ Fittings:M10 IVECO Eurocargo 60-10

OEM Ref. Nr.	90554147
OEM/OES/Fahrzeugtyp	HALDEX
L x B x H	
Gewicht	0.000

Main ports:1/8'' NPT/Fittings:M10 IVECO Eurocargo 60-10

IVECO	504029066
SCANIA	389428
SCANIA	368927
SCANIA	1118884
HALDEX	90554147
SCANIA	389 428
SCANIA	368 927
SCANIA	1 118 884

BK8506135 Кран уровня пола (Knorr-Bremse:SV1395) Multibrand Trailer BERGISCHE ACHSEN,SAF,Schmitz Cargobull,Fru

OEM Ref. Nr.	SV1395
OEM/OES/Fahrzeugtyp	KNORR-BREMSE
L x B x H	
Gewicht	0.000

Air Inlet port(s):M12x1.5/Air Delivery port(s)21:M12x1.5mm/Lever:max.290mm/Flow G3

FRUEHAUF	CE351950
KNORR-BREMSE	II19425AT
KNORR-BREMSE	I94616
KNORR-BREMSE	I94616ATR
KNORR-BREMSE	I94616AT
FRUEHAUF	F001572
BERGKRAFT	BK1243406AS
EVOBUS	82836370000
KNORR-BREMSE	II19425
KNORR-BREMSE	K000001
SCANIA	339 792
DAF	1 325 337
RENAULT RVI	50 10 260 213
IVECO	485 3325
SAF	4 425 0104 00
WABCO	464 006 002 7
BERGKRAFT	BK1243403AS
KNORR-BREMSE	SV1395
MAN	81436106135
MAN	81436106117

Оригинальные номера запчастей используются только для сравнения.
Они не должны использоваться на упаковочных листах, счетах или накладных, которые выставляются владельцам или перепродавцам.

05.030

Подвеска выхлопа

BK8200618 Кронштейн крепления (ползун) глушителя в сборе с втулкой SCANIA 2/3-SERIES GPRT93,PRT113,RT143

SCANIA 1308848
SCANIA 1335618
SCANIA 1338273

OEM Ref. Nr.	1335618
OEM/OES/Fahrzeugtyp	SCANIA
L x B x H	
Gewicht	0.000

Gleitstück, komplett mit Buchse, SCANIA 2/3-SERIES GPRT93,PRT113,RT143

Оригинальные номера запчастей используются только для сравнения.
Они не должны использоваться на упаковочных листах, счетах или накладных, которые выставляются владельцам или перепродавцам.

05.040

Выжимной подшипник и комплектуюі

BK8200709 Ремкомплект вилки выключения сцепления

SCANIA	355708S
SCANIA	355708
SCANIA	0355708
BERGKRAFT	BK8200708
LuK	F202909
LuK	F2029093
LuK	F-202909.3
LuK	722025000

OEM Ref. Nr.	355708S
OEM/OES/Fahrzeugtyp	SCANIA
L x B x H	
Gewicht	0.000

SCANIA P/G/R/T/4-SERIES

BK7706305 Подшипник первичного вала КПП

MAN	51934100100
MAN	51934100101
MAN	51934100133
MAN	51934100134
MAN	51934100135
MAN	51934100143
FAG	6305 2RS1
FAG	63052RS1
FAG	63052RSC4
MAN	51934100099
MAN	51934100030
DAF	0521820
MAN	06314690001
Monark Diesel	083 960 305
Monark Diesel	083960305
SCANIA	1313606
VOLVO	1527447
SCANIA	168248
IVECO	500386060
MAN	51934100029

OEM Ref. Nr.	6305 2RS1
OEM/OES/Fahrzeugtyp	SKF
L x B x H	10*13*8
Gewicht	0.000

MB/MAN/SCANIA/IVECO

BK950003RB Гидравлический подшипник сцепления

OEM Ref. Nr.	1455730
OEM/OES/Fahrzeugtyp	SCANIA
L x B x H	22*22*17
Gewicht	8.000

SCANIA (3182 009 938)

LuK	510003122
SCANIA	522377
SCANIA	551572
EMMERRE SRL	908012
KAWE Beweko	9456
SACHS	3182009938
SACHS	3182009936
SACHS	3182006531
SCANIA	1123296
SCANIA	1393332
SCANIA	1434649
SCANIA	1455730
SCANIA	1522377
ZF Friedrichshafen AG	3182 009 938
SACHS	3182006131
SACHS	3182006231

BK950001RB Выжимной подшипник

SCANIA	545062
LuK	500087220
LuK	500087210
SACHS	3100008201
SACHS	3100008101
SCANIA	1545062
SCANIA	1407430
SCANIA	1393161
SCANIA	1322781
SCANIA	1321255
VALEO	079806

OEM Ref. Nr.	1393161
OEM/OES/Fahrzeugtyp	SCANIA
L x B x H	15*15*13
Gewicht	3.000

SCANIA (3100 008 101)

BK910017TRB Ремкомплект выжимной пластины

MAN	81.30300-6002
MAN	81303006002
MAN	81303006003
IVECO	93161755
IVECO	93161931
IVECO	93162073
MAN	81.30300.6003
RENAULT RVI	5001836993
SACHS	3496006000
SACHS	3496 006 000
MERCEDES BENZ	0002520646/3496 006 …
MERCEDES BENZ	0002520646/3496006000
MERCEDES BENZ	0002520646
DAF	1328793
SCANIA	1749126

OEM Ref. Nr.	3496 006 000
OEM/OES/Fahrzeugtyp	SACHS
L x B x H	17*14*3
Gewicht	0.000

MB/MAN/Iveco/DAF/Scania (Clutch for 43) OLD TYP (Sachs 3496 006 000)

BK960008TRB Монтажный комплект выжимного подшипника

BERGKRAFT	BK930008TRB
SCANIA	383695
VOLVO	1655 829
ZF Friedrichshafen AG	3180 001 008
VOLVO	20571946
VOLVO	1655829
ZF Friedrichshafen AG	3180001008
SACHS	3180001008

OEM Ref. Nr.	1655 829
OEM/OES/Fahrzeugtyp	VOLVO
L x B x H	15*15*1
Gewicht	0.000

RENAULT RVI (3180 002 103)

Оригинальные номера запчастей используются только для сравнения.
Они не должны использоваться на упаковочных листах, счетах или накладных, которые выставляются владельцам или перепродавцам.

05.040

Выжимной подшипник и комплектуюі

BK980012TRB Монтажный комплект выжимного подшипника

SACHS	3180000009
ZF Friedrichshafen AG	3180000009
SACHS	3180002102
SACHS	3180002103
SCANIA	388054
SCANIA	388060
ZF Friedrichshafen AG	3180000001
SACHS	3180000001
ZF Friedrichshafen AG	3180 000 009
RENAULT RVI	20571945
BERGKRAFT	BK950002TRB
BERGKRAFT	BK98008TRB
KAWE Beweko	948299
SCANIA	1393187
ZF Friedrichshafen AG	3180 000 001

OEM Ref. Nr.	20571945
OEM/OES/Fahrzeugtyp	VOLVO
L x B x H	
Gewicht	2.000

RENAULT RVI (3180 002 103)

BK98008TRB Монтажный комплект выжимного подшипника

ZF Friedrichshafen AG	3180 000 001
SCANIA	1393187
KAWE Beweko	948299
BERGKRAFT	BK980012TRB
BERGKRAFT	BK950002TRB
RENAULT RVI	20571945
ZF Friedrichshafen AG	3180 000 009
SACHS	3180000001
ZF Friedrichshafen AG	3180000001
SCANIA	388060
SCANIA	388054
SACHS	3180002103
SACHS	3180002102
ZF Friedrichshafen AG	3180000009
SACHS	3180000009

OEM Ref. Nr.	20571945
OEM/OES/Fahrzeugtyp	VOLVO
L x B x H	17*16*4
Gewicht	0.000

(Sachs:3180 002 103) VOLVO/SCANIA K402-1,K432-6/-8/Renault

BK950002TRB Монтажный комплект

SACHS	3180000009
ZF Friedrichshafen AG	3180000009
SACHS	3180002102
SACHS	3180002103
SCANIA	388054
SCANIA	388060
ZF Friedrichshafen AG	3180000001
SACHS	3180000001
ZF Friedrichshafen AG	3180 000 009
BERGKRAFT	BK980012TRB
KAWE Beweko	948299
BERGKRAFT	BK98008TRB
SCANIA	1393187
VOLVO	20571945
ZF Friedrichshafen AG	3180 000 001

OEM Ref. Nr.	1393187
OEM/OES/Fahrzeugtyp	SCANIA
L x B x H	17*17*4
Gewicht	0.000

(Sachs:3180 002 102) VOLVO/SCANIA K402-1,K432-6/-8/Renault

Оригинальные номера запчастей используются только для сравнения.
Они не должны использоваться на упаковочных листах, счетах или накладных, которые выставляются владельцам или перепродавцам.

05.070

Карданный вал

BK8200950 Карданный вал, главная передача

SCANIA 1543139
SCANIA 1 543 139
SCANIA 1 796 589
SCANIA 1796589

OEM Ref. Nr.	1 796 589
OEM/OES/Fahrzeugtyp	SCANIA
L x B x H	60*15*15
Gewicht	36.000

SCANIA P, G, R, T/ Serie 4

BK9900404 Карданный вал

SCANIA 1758598

OEM Ref. Nr.	1758598
OEM/OES/Fahrzeugtyp	SCANIA
L x B x H	170*20*20
Gewicht	60.000

[L=1220 mm] SCANIA

BK9900447 Карданный вал L=451mm

SCANIA 1465447

OEM Ref. Nr.	1465447
OEM/OES/Fahrzeugtyp	SCANIA
L x B x H	55*22*22
Gewicht	25.000

L=451mm

Оригинальные номера запчастей используются только для сравнения.
Они не должны использоваться на упаковочных листах, счетах или накладных, которые выставляются владельцам или перепродавцам.

Поликлиновой ремень, ремённый при

BK8200088 Натяжной ролик ремня для автомобилей без кондиционера

RUVILLE	58876
SPIDAN	69876
DAYCO	APV1119
SKF	VKMCV56008
INA	532045210
SCANIA	510698
SCANIA	1858884
SCANIA	1795774
SCANIA	1510698
SCANIA	1475155

OEM Ref. Nr.	1795774
OEM/OES/Fahrzeugtyp	SCANIA
L x B x H	8*8*8
Gewicht	0.000

80x34mm, for vehicles without air conditioner, SCANIA P/G/R/T/4-Series,Bus

BK8200087 Натяжной ролик ремня для автомобилей без кондиционера

SKF	VKMCV56003
DAYCO	APV2420
RUVILLE	58841
INA	532023110
SCANIA	477751
ZF Friedrichshafen AG	2735801
LEMFOERDER	2735801
ZF Friedrichshafen AG	27358 01
SCANIA	1514087
SCANIA	1428941
SCANIA	1413609

OEM Ref. Nr.	1514087
OEM/OES/Fahrzeugtyp	SCANIA
L x B x H	13*13*5
Gewicht	0.000

100x33mm, for vehicles without air conditioner, SCANIA P/G/R/T/4-Series,Bus

BK820089 Натяжной ролик ремня

LuK	534009200
LuK	534009220
RUVILLE	58862
SPIDAN	69862
DAYCO	APV2382
BERGKRAFT	BK8200657
SCANIA	1859657
SCANIA	1774654
DAYCO	APV1120
SKF	VKMCV56010
SCANIA	1512181
SCANIA	1512750
SCANIA	1753498
SCANIA	1774650

OEM Ref. Nr.	1753498
OEM/OES/Fahrzeugtyp	SCANIA
L x B x H	8*8*8
Gewicht	0.000

72x34mm, SCANIA P/G/R/T/4-Series,Bus K-/N-Series Eng.DSC-DC9,DC11,DC-DT12

BK8200086 Натяжной ролик ремня для автомобилей с кондиционером

SKF	VKMCV56002
DAYCO	APV2645
RUVILLE	56413
INA	532019810
SCANIA	514086
ZF Friedrichshafen AG	2583501
LEMFOERDER	2583501
SCANIA	1353717
SCANIA	142840
SCANIA	1428940
SCANIA	1514086
ZF Friedrichshafen AG	25835 01

OEM Ref. Nr.	1514086
OEM/OES/Fahrzeugtyp	SCANIA
L x B x H	13*13*5
Gewicht	0.000

95x32mm, for vehicles with air conditioner, SCANIA P/G/R/T/4-Series DC16,DSC12/14

BK8200654 Натяжное устройство ремня в сборе

INA	531051120
LuK	531061700
INA	531061730
RUVILLE	58821
SPIDAN	69821
EMMERRE SRL	901327
DAYCO	APV1057
OPTIBELT	KT7007
GATES	T38564
CONTITECH	V58821
SKF	VKMCV56001
LuK	531051110
HD Parts	302428
ZF Friedrichshafen AG	2736901
OPTIBELT	1007SN
SCANIA	1354395
SCANIA	1371788
SCANIA	1459988
SCANIA	1493670
SCANIA	1503113

OEM Ref. Nr.	1859654
OEM/OES/Fahrzeugtyp	SCANIA
L x B x H	10*10*20
Gewicht	1.000

SCANIA 4-Series,Bus Eng.DSC-OSC-DC11,DSC-DC-DT12,DSC14

BK8200775 Натяжной ролик

SPIDAN	69877
RUVILLE	58880
RUVILLE	58877
LuK	532045310
LuK	532041710
SCANIA	1858885
SCANIA	1795775
DAYCO	APV1121
BERGKRAFT	BK8200886
SKF	VKMCV56007
SCANIA	1510697
SCANIA	1512749

OEM Ref. Nr.	1858885
OEM/OES/Fahrzeugtyp	SCANIA
L x B x H	
Gewicht	0.000

74x32

Оригинальные номера запчастей используются только для сравнения.
Они не должны использоваться на упаковочных листах, счетах или накладных, которые выставляются владельцам или перепродавцам.

05.080

Поликлиновой ремень, ремённый при

BK8200887 Натяжное устройство ремня в сборе

SKF	VKMCV56004
RUVILLE	58803
LEMFOERDER	2736701
SCANIA	1859655
SCANIA	1774652
SCANIA	1545983
SCANIA	1503114
SCANIA	1476395
SCANIA	1459981

OEM Ref. Nr.	1 503 114
OEM/OES/Fahrzeugtyp	SCANIA
L x B x H	
Gewicht	0.000

Scania Serie 4

BK8200657 Натяжное устройство ремня в сборе

SCANIA	1859657
INA	534 0092 20
SCANIA	1774654
SCANIA	1774650
SKF	VKMCV56010
DAYCO	APV1120
BERGKRAFT	BK820089
LuK	534009200
LuK	534009220
SCANIA	1512181
SCANIA	1753498
SCANIA	1512750
SPIDAN	69862
AUGER	70470
DAYCO	APV 1120
RUVILLE	58862

OEM Ref. Nr.	1 859 657
OEM/OES/Fahrzeugtyp	SCANIA
L x B x H	10*10*20
Gewicht	1.000

SCANIA P/G/R/T- Serie, Serie 2, Serie 4 Breite: 32mm Außendurchm.: 74mm

BK8200886 Ролик натяжной (без кондиционера)

BERGKRAFT	BK8200775
DAYCO	APV1118
SCANIA	1512749
SCANIA	1510697
RUVILLE	58880
SPIDAN	69877

OEM Ref. Nr.	1510697
OEM/OES/Fahrzeugtyp	SCANIA
L x B x H	8*8*8
Gewicht	0.000

Scania P/G/R/T/4-Series,Bus DSC-DC9,DC11,DC-DT12,DC13,F-/K-/N-Bus 74x38,5

Оригинальные номера запчастей используются только для сравнения.
Они не должны использоваться на упаковочных листах, счетах или накладных, которые выставляются владельцам или перепродавцам.

05.100

Карданный шарнир

BK8500946 Крестовина карданного вала

OEM Ref. Nr.	1879537
OEM/OES/Fahrzeugtyp	SCANIA
L x B x H	17*15*8
Gewicht	2.000

38.0x148.0mm SCANIA P/G/R/T/4/3/2-SERIES P-PF30,P300/310

SKF	VKUA38148
LOEBRO	U946
EMMERRE SRL	934028
SCANIA	345809
SCANIA	337079
SCANIA	337058
SCANIA	1879537
FRENOTRUCK	16000107
SCANIA	1422433
C.E.I.	133095
SCANIA	1111745

BK8500950 Крестовина карданного вала

OEM Ref. Nr.	1797424
OEM/OES/Fahrzeugtyp	SCANIA
L x B x H	17*17*7
Gewicht	4.000

48.0x161.0mm SCANIA P/G/R/T/4/3/2-SERIES,VOLVO

SCANIA	365913
SCANIA	541070
VOLVO	6885565
VOLVO	688556-5
EMMERRE SRL	934029
SCANIA	965010054
ROR/MERITOR	MCP268T
LOEBRO	U950
SKF	VKUA48161
SCANIA	365901
SCANIA	345810
SCANIA	338787
C.E.I.	133051
SCANIA	1541070
FRENOTRUCK	16000060
SCANIA	1766466
SCANIA	1797424
LEMFOERDER	19863
SCANIA	294383
SCANIA	337059

BK8500954 Крестовина карданного вала

OEM Ref. Nr.	1797425
OEM/OES/Fahrzeugtyp	SCANIA
L x B x H	20,5*6,5*20,5
Gewicht	5.000

57x164 mm/45rp SCANIA P/G/R/T/4/3/2-SERIES P-PF50,P500/510,P520/540

SCANIA	338788
SCANIA	345808
SCANIA	366437
SCANIA	366441
SCANIA	366443
SCANIA	390225
SCANIA	541071
ROR/MERITOR	MCP292T
LOEBRO	U954
SKF	VKUA57164
SCANIA	337060
SCANIA	304731
SCANIA	294390
SCANIA	1111747
C.E.I.	133052
C.E.I.	133062
SCANIA	1422439
SCANIA	1541071
FRENOTRUCK	16000071
SCANIA	1672352

Оригинальные номера запчастей используются только для сравнения.
Они не должны использоваться на упаковочных листах, счетах или накладных, которые выставляются владельцам или перепродавцам.

05.110

Радиатор и комплектующие

BK7201160-1 Вискомуфта привода вентилятора

DAF	1666098
DAF	1680935
BEHR	6102529
BEHR	83091
HELLA	8MV376730051
BERGKRAFT	BK7201160
BEHR	F9875
DAF	1427574
DAF	1427573
BEHR	(F9875)
DAF	(1427574)
SCANIA	(1427793)
DAF	(1666098)
DAF	(1680935)
BEHR	(6102529)
BEHR	(83091)
HELLA	(8MV376730051)

OEM Ref. Nr.	(1427574)
OEM/OES/Fahrzeugtyp	DAF
L x B x H	28*26*18
Gewicht	6.000

Kupplung, Kühlerlüfter, ohne elektr. Anschluss

BK7202031-01 Вискомуфта привода венилятора без крыльчатки

HELLA	8MV376730721
SCANIA	1763618
SCANIA	1520308
SCANIA	1471155
SCANIA	1453967
HELLA	8MV376734321

OEM Ref. Nr.	1471155
OEM/OES/Fahrzeugtyp	SCANIA
L x B x H	28*28*20
Gewicht	8.000

SCANIA P/G/R/T-SERIES DC11/DC-DT12/DC16
Converted version + without fan

BK7202275 Вискомуфта привода вентилятора

SCANIA 1757881

OEM Ref. Nr.	1757881
OEM/OES/Fahrzeugtyp	SCANIA
L x B x H	
Gewicht	13.000

D=750mm SCANIA R-SERIES 580/620

BK7202175 Вискомуфта привода вентилятора

BERGKRAFT	BK7202031
HELLA	8MV376734321
SCANIA	1471155
SCANIA	1520308
SCANIA	1763618
HELLA	8MV376730721
SCANIA	1453967

OEM Ref. Nr.	1453967
OEM/OES/Fahrzeugtyp	SCANIA
L x B x H	78*77*15
Gewicht	11.000

D=750mm SCANIA P/G/R/T-SERIES DC11/
DC-DT12,16

BK7202975 Вискомуфта привода вентилятора

BERGKRAFT	BK7202029
HELLA	8MV376729431
BEHR	6102250
BEHR	31965
SCANIA	1766909
SCANIA	1422502

OEM Ref. Nr.	1422502
OEM/OES/Fahrzeugtyp	SCANIA
L x B x H	76*76*14
Gewicht	13.000

D=750mm SCANIA 4-SERIES 164 (DC16)

BK7202268 Вискомуфта привода вентилятора

SCANIA	1453962
SCANIA	1453968
BERGKRAFT	BK7202032

OEM Ref. Nr.	1453968
OEM/OES/Fahrzeugtyp	SCANIA
L x B x H	76*78*15
Gewicht	12.000

D=680mm SCANIA P/R-SERIES

Оригинальные номера запчастей используются только для сравнения.
Они не должны использоваться на упаковочных листах, счетах или накладных, которые выставляются владельцам или перепродавцам.

Радиатор и комплектующие

BK7202071 Вискомуфта привода вентилятора

BERGKRAFT	BK7202171
HELLA	8MV376728601
HELLA	8MV376728101
BEHR	6136106603
BEHR	6131113052
BEHR	6101535
SCANIA	571093
SCANIA	571090
SCANIA	571086
SCANIA	10571090
SCANIA	10571093
SCANIA	1305239
SCANIA	1390875
SCANIA	1571093
SCANIA	343238

OEM Ref. Nr.	1390875
OEM/OES/Fahrzeugtyp	SCANIA
L x B x H	14*76*76
Gewicht	11.000

D=650mm SCANIA 2/3-SERIES,BUS T113/RT143

BK7202301 Вискомуфта привода вентилятора

BEHR	6130106600
BEHR	6101677
BEHR	6101510
SCANIA	571085
SCANIA	362125
SCANIA	324416
HELLA	8MV376728011
BEHR	6132906600
BERGKRAFT	BK7202429

OEM Ref. Nr.	362125
OEM/OES/Fahrzeugtyp	SCANIA
L x B x H	
Gewicht	12.000

D=600mm SCANIA GPRT93,PRT113 (DSC-DTC11)

BK7200308 Вискомуфта привода вентилятора

SCANIA	1453967
HELLA	8MV376730721
SCANIA	1763618
SCANIA	1520308
SCANIA	1471155
SCANIA	1499684
SCANIA	1394564
HELLA	8MV376734321
BERGKRAFT	BK7202175
BERGKRAFT	BK7202031

OEM Ref. Nr.	1394564
OEM/OES/Fahrzeugtyp	SCANIA
L x B x H	77*76*14
Gewicht	6.000

SCANIA P/G/R/T-SERIES DC11/DC-DT12/DC16

BK14181FC Вискомуфта привода вентилятора

BEHR	25926
SCANIA	571082
SCANIA	571092
BEHR	6101359
BEHR	6101793
SCANIA	6101793
BEHR	78246
SCANIA	1571082
BERGKRAFT	BK7202050
SCANIA	10571082
SCANIA	1392261
SCANIA	1393424
BEHR	14761
HELLA	8MV376727151
HELLA	8MV376728371
HELLA	8MV376728-371

OEM Ref. Nr.	1392261
OEM/OES/Fahrzeugtyp	SCANIA
L x B x H	14*76*76
Gewicht	12.000

D=750mm SCANIA 4-SERIES RT114/RT124 DC11/ DSC12

BK7202768 Вискомуфта привода вентилятора

HELLA	8MV376730121
HELLA	8MV376728351
BEHR	75352
BEHR	6102558
BEHR	6101740
BEHR	25922
SCANIA	1459901
SCANIA	1404903
SCANIA	1392558
BERGKRAFT	BK7202017

OEM Ref. Nr.	1404903
OEM/OES/Fahrzeugtyp	SCANIA
L x B x H	14*78*76
Gewicht	13.000

D=680mm SCANIA P/G/R/T/4-SERIE PR124/P124 DSC12

BK7202868 Вискомуфта привода вентилятора

BERGKRAFT	BK7202018
BEHR	6101863
HELLA	8MV376728391
BEHR	29529
SCANIA	1412398
SCANIA	1411429

OEM Ref. Nr.	1412398
OEM/OES/Fahrzeugtyp	SCANIA
L x B x H	76*76*14
Gewicht	11.000

D=680mm SCANIA P/G/R/T/4-SERIE 94/P-PRT114/ P124

Оригинальные номера запчастей используются только для сравнения.
Они не должны использоваться на упаковочных листах, счетах или накладных, которые выставляются владельцам или перепродавцам.

Радиатор и комплектующие

BK14153FC Вискомуфта привода вентилятора

SCANIA	571083
BEHR	23358
SCANIA	1571083
SCANIA	1402869
SCANIA	1354980
SCANIA	10571084
SCANIA	10571083
HELLA	8MV376727171
BEHR	78242
BEHR	6101361
SCANIA	571084
BERGKRAFT	BK7202016

OEM Ref. Nr.	1402869
OEM/OES/Fahrzeugtyp	SCANIA
L x B x H	
Gewicht	10.000

D=680mm SCANIA 4-SERIES PRT114/P124 DC11

BK7202279 Вискомуфта привода вентилятора

SCANIA	1571094
SCANIA	1571095
BEHR	34056
SCANIA	571094
BEHR	04729
SCANIA	10571094
SCANIA	10571095
SCANIA	1423891
SCANIA	1423091
BERGKRAFT	BK7202011
SCANIA	571095
BEHR	6400491
BEHR	78245
HELLA	8MV376731331
SCANIA	1349551
SCANIA	1368064

OEM Ref. Nr.	1368064
OEM/OES/Fahrzeugtyp	SCANIA
L x B x H	79*76*14
Gewicht	10.000

D=680mm SCANIA 4-SERIES PR94/PRT114/RT124/ RT144

BK7202029 Вискомуфта привода вентилятора

SCANIA	1422502
SCANIA	1766909
BEHR	31965
BEHR	6102250
BERGKRAFT	BK7202975
HELLA	8MV376729431

OEM Ref. Nr.	1422502
OEM/OES/Fahrzeugtyp	SCANIA
L x B x H	28*28*20
Gewicht	7.000

электромагни́тный, SCANIA 4-SERIES 164 (DC16)

BK7202051 Вискомуфта привода вентилятора

SCANIA 1776854

OEM Ref. Nr.	1776854
OEM/OES/Fahrzeugtyp	SCANIA
L x B x H	
Gewicht	8.000

электромагни́тный, SCANIA P/G/R/T-SERIES 250-340

BK7202031 Вискомуфта привода вентилятора

SCANIA	1471155
SCANIA	1520308
SCANIA	1763618
HELLA	8MV376730721
SCANIA	1453967
BERGKRAFT	BK7202175
HELLA	8MV376734321

OEM Ref. Nr.	1471155
OEM/OES/Fahrzeugtyp	SCANIA
L x B x H	28*28*20
Gewicht	8.000

электромагни́тный, SCANIA P/G/R/T-SERIES DC11/DC-DT12/DC16

BK7202032 Вискомуфта привода вентилятора

BERGKRAFT	BK7202268
SCANIA	1453968
SCANIA	1453962

OEM Ref. Nr.	1453968
OEM/OES/Fahrzeugtyp	SCANIA
L x B x H	
Gewicht	0.000

электромагни́тный, SCANIA P/R-SERIES 420/580/ 620

Оригинальные номера запчастей используются только для сравнения.
Они не должны использоваться на упаковочных листах, счетах или накладных, которые выставляются владельцам или перепродавцам.

Радиатор и комплектующие

BK7202046 Вискомуфта привода вентилятора

HELLA	8MV376734531
BEHR	6104600670
BEHR	6104600600
BEHR	6101637
BEHR	6101381
SCANIA	571034
SCANIA	271525
SCANIA	232134
SCANIA	1571034
SCANIA	10571034

OEM Ref. Nr.	271525
OEM/OES/Fahrzeugtyp	SCANIA
L x B x H	
Gewicht	6.000

SCANIA 2/3-SERIES GPRT112 -- chassis 1086101/ RT142

BK7202010 Вискомуфта привода вентилятора

SCANIA	1480770
SCANIA	571089
SCANIA	1321877
SCANIA	10571089

OEM Ref. Nr.	1321877
OEM/OES/Fahrzeugtyp	SCANIA
L x B x H	
Gewicht	5.000

SCANIA 2/3-SERIES DSC-DTC11

BK7202030 Вискомуфта привода вентилятора

SCANIA	1368004

OEM Ref. Nr.	1368004
OEM/OES/Fahrzeugtyp	SCANIA
L x B x H	
Gewicht	5.000

SCANIA 4-SERIES 144L/124;340

BK7202016 Вискомуфта привода вентилятора

SCANIA	571084
BEHR	6101361
BEHR	78242
HELLA	8MV376727171
SCANIA	1402869
SCANIA	1571083
BEHR	23358
BERGKRAFT	BK14153FC
SCANIA	10571083
SCANIA	1354980
SCANIA	10571084
SCANIA	571083

OEM Ref. Nr.	1402869
OEM/OES/Fahrzeugtyp	SCANIA
L x B x H	
Gewicht	7.000

SCANIA 4-SERIES PRT114 (DC11 01/02/03/ 04),(DC11 07)/P124

BK7202050 Вискомуфта привода вентилятора

BEHR	6101793
BEHR	6101359
SCANIA	571092
SCANIA	571082
BEHR	25926
SCANIA	1571082
BERGKRAFT	BK14181FC
SCANIA	6101793
BEHR	78246
HELLA	8MV376727151
HELLA	8MV376728371
HELLA	8MV376728-371
SCANIA	10571082
SCANIA	1392261
SCANIA	1393424
BEHR	14761

OEM Ref. Nr.	1393424
OEM/OES/Fahrzeugtyp	SCANIA
L x B x H	28*28*20
Gewicht	6.000

SCANIA 4-SERIES RT114/RT124 (DSC12 01/02/05/ 06)

BK7202011 Вискомуфта привода вентилятора

SCANIA	1368064
SCANIA	1349551
HELLA	8MV376731331
BERGKRAFT	BK7202279
BEHR	78245
BEHR	6400491
SCANIA	571095
SCANIA	1423091
SCANIA	1423891
SCANIA	10571095
SCANIA	10571094
BEHR	04729
SCANIA	571094
BEHR	34056
SCANIA	1571095
SCANIA	1571094

OEM Ref. Nr.	1349551
OEM/OES/Fahrzeugtyp	SCANIA
L x B x H	
Gewicht	6.000

SCANIA 4-SERIES RT124,(DSC12 01/02/05/06,-- motor 5719204,RT144

Оригинальные номера запчастей используются только для сравнения.
Они не должны использоваться на упаковочных листах, счетах или накладных, которые выставляются владельцам или перепродавцам.

Радиатор и комплектующие

BK7202018 Вискомуфта привода вентилятора

SCANIA	1411429
SCANIA	1412398
BEHR	29529
BERGKRAFT	BK7202868
HELLA	8MV376728391
BEHR	6101863

OEM Ref. Nr.	1412398
OEM/OES/Fahrzeugtyp	SCANIA
L x B x H	28*28*20
Gewicht	6.000

SCANIA P/G/R/T/4-SERIES 94/PRT114/P114/P124 DC9/DC11/DSC/DC12/DT12

BK7202017 Вискомуфта привода вентилятора

SCANIA	1392558
SCANIA	1404903
SCANIA	1459901
BEHR	25922
BEHR	6101740
BEHR	6102558
BEHR	75352
HELLA	8MV376728351
BERGKRAFT	BK7202768
HELLA	8MV376730121

OEM Ref. Nr.	1404903
OEM/OES/Fahrzeugtyp	SCANIA
L x B x H	28*28*20
Gewicht	6.000

SCANIA P/G/R/T/4-SERIES PR124/P124 DSC12 05

BK7100550 Ремкомплект аккумулятора ретардера (поршень+уплотнения)

SCANIA	1342106S
SCANIA	550542
SCANIA	1394840
SCANIA	550550
BERGKRAFT	BK7100106

OEM Ref. Nr.	550550
OEM/OES/Fahrzeugtyp	SCANIA
L x B x H	
Gewicht	0.000

SCANIA P/G/R/T/4/3/2-SERIES

BK7100831 Шлангопровод металлический ретардера

SCANIA 1398831

OEM Ref. Nr.	1398831
OEM/OES/Fahrzeugtyp	SCANIA
L x B x H	
Gewicht	0.000

SCANIA 4-SERIES GA750/751/851/852,GA75x/76x,GA85x/86x

BK7100154 Шлангопровод металлический ретардера

SCANIA 1333735
SCANIA 1372154

OEM Ref. Nr.	1372154
OEM/OES/Fahrzeugtyp	SCANIA
L x B x H	
Gewicht	0.000

SCANIA 4/3/2-SERIES GR-GRS900R,GR-GRS-GRSH-GRSO/R

BK7100701 Шлангопровод металлический ретардера

SCANIA 1422701
SCANIA 1923594

OEM Ref. Nr.	1422701
OEM/OES/Fahrzeugtyp	SCANIA
L x B x H	
Gewicht	1.000

L=780mm SCANIA P/G/R/T/4-SERIES G-GR-GRS-GRSO-GRSOH/R

Оригинальные номера запчастей используются только для сравнения.
Они не должны использоваться на упаковочных листах, счетах или накладных, которые выставляются владельцам или перепродавцам.

05.110

Радиатор и комплектующие

BK7100070 Буфер резиновый ретардера

MERCEDES BENZ 0019872640
SCANIA 1388070

OEM Ref. Nr. 1388070
OEM/OES/Fahrzeugtyp SCANIA
L x B x H
Gewicht 0.000

D=27mm/L=54,5mm/M10 SCANIA P/G/R/T/ 4-SERIES,BUS

BK14134FC Вискомуфта привода вентилятора

SCANIA 1480770

OEM Ref. Nr. 1480770
OEM/OES/Fahrzeugtyp SCANIA
L x B x H 22*25*27
Gewicht 5.000

SCANIA 113 122mm

BK2957821SP Шланг радиатора

SCANIA 1377332
SCANIA 1447198
SCANIA 1529007

OEM Ref. Nr. 1529007
OEM/OES/Fahrzeugtyp SCANIA
L x B x H
Gewicht 0.000

SCANIA 4-SERIES CP/CR/CT114,CP/CR/CT124

BK2978821SP Гаситель, крепление кабины

LEMA 149600

OEM Ref. Nr. 1302008
OEM/OES/Fahrzeugtyp SCANIA
L x B x H
Gewicht 0.000

BK2159121SP Прокладка, кронштейн вентилятора радиатора

VOLVO 1674444

OEM Ref. Nr. 1674444
OEM/OES/Fahrzeugtyp VOLVO
L x B x H
Gewicht 0.000

BK2911321SP Подвеска, радиатор

AUGER 1826
SCANIA 0391555
SCANIA 0391 555

OEM Ref. Nr. 0391 555
OEM/OES/Fahrzeugtyp SCANIA
L x B x H 16*12*7
Gewicht 0.000

Оригинальные номера запчастей используются только для сравнения.
Они не должны использоваться на упаковочных листах, счетах или накладных, которые выставляются владельцам или перепродавцам.

05.110

Радиатор и комплектующие

BK29571021SP Expansion Tank Hose

AUGER 56663
SCANIA 1 376 896

OEM Ref. Nr.	1 376 896
OEM/OES/Fahrzeugtyp	SCANIA
L x B x H	
Gewicht	0.000

BK2927621SP Кронштейн радиатора

SCANIA 1363634
AUGER 1814

OEM Ref. Nr.	1363634
OEM/OES/Fahrzeugtyp	SCANIA
L x B x H	11*5*3
Gewicht	0.000

SCANIA BUS/4-SERIES

BK2957921SP Expansion Tank Hose

OEM Ref. Nr.	1376895
OEM/OES/Fahrzeugtyp	SCANIA
L x B x H	
Gewicht	0.000

BK2951521SP Шланг радиатора

OEM Ref. Nr.	1449431
OEM/OES/Fahrzeugtyp	SCANIA
L x B x H	
Gewicht	0.000

BK2951621SP Шланг радиатора

OEM Ref. Nr.	1377231
OEM/OES/Fahrzeugtyp	SCANIA
L x B x H	
Gewicht	0.000

BK2942921SP Шланг радиатора

OEM Ref. Nr.	313134
OEM/OES/Fahrzeugtyp	SCANIA
L x B x H	
Gewicht	0.000

Оригинальные номера запчастей используются только для сравнения.
Они не должны использоваться на упаковочных листах, счетах или накладных, которые выставляются владельцам или перепродавцам.

05.110

Радиатор и комплектующие

BK29421021SP Шланг радиатора

OEM Ref. Nr.	380514
OEM/OES/Fahrzeugtyp	SCANIA
L x B x H	5*52*10
Gewicht	0.000

BK2943121SP Шланг радиатора

OEM Ref. Nr.	371074
OEM/OES/Fahrzeugtyp	SCANIA
L x B x H	
Gewicht	0.000

BK2943321SP Шланг радиатора

OEM Ref. Nr.	298829
OEM/OES/Fahrzeugtyp	SCANIA
L x B x H	32*16*11
Gewicht	0.000

BK2943421SP Шланг радиатора

OEM Ref. Nr.	297394
OEM/OES/Fahrzeugtyp	SCANIA
L x B x H	
Gewicht	0.000

BK2959121SP Шланг радиатора

OEM Ref. Nr.	1385086
OEM/OES/Fahrzeugtyp	SCANIA
L x B x H	
Gewicht	0.000

BK2959221SP Шланг радиатора

OEM Ref. Nr.	1395066
OEM/OES/Fahrzeugtyp	SCANIA
L x B x H	
Gewicht	0.000

Оригинальные номера запчастей используются только для сравнения.
Они не должны использоваться на упаковочных листах, счетах или накладных, которые выставляются владельцам или перепродавцам.

Радиатор и комплектующие

BK2951721SP Патрубок радиатора

SCANIA 1426194

OEM Ref. Nr.	1426194
OEM/OES/Fahrzeugtyp	SCANIA
L x B x H	30*11*4
Gewicht	0.000

d=31mm/d=34mm/L=410mm SCANIA P/G/R/T/ 4-SERIES CP94,CP/CR/CT114,CP/CR/CT124

BK2943221SP Патрубок радиатора

SCANIA 1377997
SCANIA 1541549
SCANIA 1797962

OEM Ref. Nr.	1377997
OEM/OES/Fahrzeugtyp	SCANIA
L x B x H	35*22*11
Gewicht	0.000

d=50mm/d=55mm/L=560mm SCANIA DC9/DC11/ DC12/DC16

BK2942821SP Патрубок радиатора

SCANIA 318350
DPH 82304

OEM Ref. Nr.	318350
OEM/OES/Fahrzeugtyp	SCANIA
L x B x H	
Gewicht	0.000

d=55mm/d=55mm/L=740mm SCANIA 2/ 3-SERIES,BUS PRT113

BK7206995 Вискомуфта привода вентилятора в сборе с крыльчаткой

HELLA 8MV376734321
SCANIA 2052003
SCANIA 1856995

OEM Ref. Nr.	1856995
OEM/OES/Fahrzeugtyp	SCANIA
L x B x H	76*76*14
Gewicht	14.000

SCANIA P/G/R/T-SERIES eng. DC11/DC-DT12/DC16

BK8200604 Буфер/амортизатор M10x51x31x74mm SCANIA 2/3-SERIES,BUS GPR93/113/143,T93/143

SCANIA 308604
AUGER 1809
SCANIA 0308604

OEM Ref. Nr.	308604
OEM/OES/Fahrzeugtyp	SCANIA
L x B x H	
Gewicht	0.000

M10x51x31x74mm SCANIA 2/3-SERIES,BUS GPR93/113/143,T93/143

BK8200308 Буфер/амортизатор M8x24x20x43mm SCANIA 2/3-SERIES,BUS PR113 motor 4072561--,motor 5310372 --

SCANIA 397308
AUGER 1811
SCANIA 0397308

OEM Ref. Nr.	397308
OEM/OES/Fahrzeugtyp	SCANIA
L x B x H	5*2*2
Gewicht	0.000

M8x24x20x43mm SCANIA 2/3-SERIES,BUS PR113 motor 4072561--,motor 5310372 --

Оригинальные номера запчастей используются только для сравнения.
Они не должны использоваться на упаковочных листах, счетах или накладных, которые выставляются владельцам или перепродавцам.

Радиатор и комплектующие

BK8200248 Буфер/амортизатор M8x29.5x20/51mm SCANIA 2/3-SERIES DN-DS-DSC9/DN-DS-DSC-DTC11/DS-DSC14 CG/CP/CR/CT

SCANIA	285248
LEMA	239000
LEMA	2390.00
AUGER	1810

OEM Ref. Nr.	285248
OEM/OES/Fahrzeugtyp	SCANIA
L x B x H	
Gewicht	0.000

M8x29.5x20/51mm SCANIA 2/3-SERIES DN-DS-DSC9/DN-DS-DSC-DTC11/DS-DSC14 CG/CP/CR/CT

BK8200954 Патрубок радиатора охлаждающей жидкости

SCANIA	1733734
SCANIA	1755954

OEM Ref. Nr.	1755954
OEM/OES/Fahrzeugtyp	SCANIA
L x B x H	8*4*4
Gewicht	0.000

d=25mm/d=31mm/L=75mm, SCANIA P/G/R/T-Series DC9,DC11,DC-DT12

BK8200001 Компенсационный бак, охлаждающая жидкость

OEM Ref. Nr.	1 370 707
OEM/OES/Fahrzeugtyp	SCANIA
L x B x H	52*35*26
Gewicht	3.000

Ширина: 233 mm, Длина: 444 mm, Глубина: 279 mm, с крышкой, с сензором, SCANIA Serie 4

SCANIA	1 855 164
SCANIA	1765735
SCANIA	1 765 735
SCANIA	1511775
SCANIA	1855164
AUGER	66397
BEHR	8MA 376 705-461
BEHR	8MA376705461
HELLA	8MA 376 705-461
HELLA	8MA376705461
SCANIA	1 511 775
SCANIA	1492421
SCANIA	1 492 421
SCANIA	1 370 707
SCANIA	1370707
SCANIA	1 894 478
SCANIA	1894478
SCANIA	1 385 966
SCANIA	1385966
SCANIA	1 421 090

Оригинальные номера запчастей используются только для сравнения.
Они не должны использоваться на упаковочных листах, счетах или накладных, которые выставляются владельцам или перепродавцам.

05.120

Главный цилиндр привода сцепления

BK1303201AS Рабочий цилиндр усилителя привода сцепления

SCANIA 292962
SCANIA 355973

OEM Ref. Nr.	KG2595.1.4
OEM/OES/Fahrzeugtyp	FTE
L x B x H	18*12*9
Gewicht	0.000

D=25.4mm SCANIA 2/3-SERIES

BK1303302AS Деталь пневмосистемы

KONGSBERG 624502AM
KNORR-BREMSE 624502AM
SCANIA 360824
SCANIA 1358801
SCANIA 1114685

OEM Ref. Nr.	624502AM
OEM/OES/Fahrzeugtyp	KNORR-BREMSE
L x B x H	
Gewicht	0.000

BK2005012AS Рабочий цилиндр усилителя привода сцепления

SCANIA 1361136
KONGSBERG 624503AM
BERGKRAFT BK1303301AS

OEM Ref. Nr.	1361136
OEM/OES/Fahrzeugtyp	SCANIA
L x B x H	17*7*7
Gewicht	0.000

D=25.4mm SCANIA 2/3-SERIES,BUS PGRT93,PRT113,RT143

BK1109034AS Ремкомплект главного цилиндра сцепления

SCANIA 550462
SCANIA 550464

OEM Ref. Nr.	550464
OEM/OES/Fahrzeugtyp	SCANIA
L x B x H	
Gewicht	0.000

SCANIA 2/3-SERIES,BUS PGRT93,PRT113,RT143

BK8200446 Шланг сцепления

SCANIA 1378439

OEM Ref. Nr.	1378439
OEM/OES/Fahrzeugtyp	SCANIA
L x B x H	
Gewicht	0.000

Kupplungsschlauch

BK8200445 Шланг сцепления

SCANIA 1451200
SCANIA 1378440

OEM Ref. Nr.	1378440
OEM/OES/Fahrzeugtyp	SCANIA
L x B x H	
Gewicht	0.000

Kupplungsschlauch

Оригинальные номера запчастей используются только для сравнения.
Они не должны использоваться на упаковочных листах, счетах или накладных, которые выставляются владельцам или перепродавцам.

Главный цилиндр привода сцепления

BK8200444 Шланг сцепления

SCANIA 1378438

OEM Ref. Nr.	1378438
OEM/OES/Fahrzeugtyp	SCANIA
L x B x H	
Gewicht	0.000

Kupplungsschlauch

BK8200442 Шланг сцепления

SCANIA 1433203

OEM Ref. Nr.	1433203
OEM/OES/Fahrzeugtyp	SCANIA
L x B x H	32*32*3
Gewicht	0.000

L=2950mm SCANIA P/G/R/T/4-SERIES CR,K432 (CR),K442-03

BK8200441 Шланг сцепления

SCANIA 1362379

OEM Ref. Nr.	1362379
OEM/OES/Fahrzeugtyp	SCANIA
L x B x H	
Gewicht	0.000

Kupplungsschlauch

BK8200440 Шланг сцепления

SCANIA 306278

OEM Ref. Nr.	306278
OEM/OES/Fahrzeugtyp	SCANIA
L x B x H	38*1,5*1,5
Gewicht	0.000

L=315mm SCANIA 2/3-SERIES,BUS

BK1204113AS Усилитель сцепления

DAF	1 519 337
DAF	1519337
SCANIA	1 935 674
SCANIA	1935674
SCANIA	1 469 161
SCANIA	1469161
KNORR-BREMSE	627692AM

OEM Ref. Nr.	974 010 001 0
OEM/OES/Fahrzeugtyp	WABCO
L x B x H	
Gewicht	0.000

Внешний диаметр: 124 mm

Оригинальные номера запчастей используются только для сравнения.
Они не должны использоваться на упаковочных листах, счетах или накладных, которые выставляются владельцам или перепродавцам.

05.130

Рабочий цилиндр привода сцепления

BK1301007AS ПГУ сцепления

WABCO	9700511937
WABCO	9700511930
DPH	81524
KNORR-BREMSE	622107AM
SCANIA	360717
SCANIA	338923
SCANIA	298953
SCANIA	1747894

OEM Ref. Nr.	622107AM
OEM/OES/Fahrzeugtyp	KNORR-BREMSE
L x B x H	41*14*14
Gewicht	2.000

D=100mm/M14x1.5/M12x1.5mm SCANIA 2/3-SERIES,BUS GPT82/GPRT92/GPRT112-- chassis 1111036

BK1301004AS ПГУ сцепления

KNORR-BREMSE	629683AMAT
KNORR-BREMSE	625359AM
KNORR-BREMSE	627692AM
SCANIA	513717
TEXTAR	50035500
SCANIA	1513717
SCANIA	1454590
SCANIA	1412317
SCANIA	1421186
BERGKRAFT	BK1204112AS
BERGKRAFT	BK8503717
WABCO	9740100017
WABCO	9740100010
KNORR-BREMSE	629683AM
SCANIA	1367453
SCANIA	1469161

OEM Ref. Nr.	1367453
OEM/OES/Fahrzeugtyp	SCANIA
L x B x H	21*16*16
Gewicht	1.000

D=100mm 10 BAR SCANIA P/G/R/T/4-SERIES

BK8507946 ПГУ сцепления

KNORR-BREMSE	627946AM
SCANIA	1927825
SCANIA	1784480
SCANIA	1523399
KNORR-BREMSE	1000178631AM

OEM Ref. Nr.	627946AM
OEM/OES/Fahrzeugtyp	KNORR-BREMSE
L x B x H	28*20*28
Gewicht	3.000

D=125mm (NEW TYPE) SCANIA P/G/R/T-SERIES K432-20/26/27,K432-33/36/37,K432-38/48

BK1301003AS ПГУ сцепления

DPH	81803
BERGKRAFT (Original parts)	9700511910
WABCO	9700511910
WABCO	9700511917
KNORR-BREMSE	KA622199
DPH	81525
KNORR-BREMSE	622199AM
TEXTAR	60000300
SCANIA	575180
SCANIA	371612
FRENOTRUCK	22400002
SCANIA	1747895
SCANIA	1331770

OEM Ref. Nr.	622199AM
OEM/OES/Fahrzeugtyp	KNORR-BREMSE
L x B x H	30*20*17
Gewicht	2.000

D=95mm/70mm/10 BAR SCANIA 2/3-SERIES PGRT 93/PRT 113

BK8500719 ПГУ сцепления

SCANIA	345159
SCANIA	360719
KNORR-BREMSE	622109AM

OEM Ref. Nr.	622109AM
OEM/OES/Fahrzeugtyp	KNORR-BREMSE
L x B x H	41*14*14
Gewicht	2.000

SCANIA BUS

BK8500002 Ремкомплект распределительного клапана

MAN	81.52120.6049
MAN	81521206049
DAF	832082
MAN	880S360751
WABCO	975 002 000 2
WABCO	9750020002
SCANIA	638750
LIEBHERR	502992708
RENAULT RVI	5001830791
IVECO	42480232
VOLVO	272512
DAF	0832082
MERCEDES BENZ	0034304381
MERCEDES BENZ	0015861642
MERCEDES BENZ	0005867343

OEM Ref. Nr.	975 002 000 2
OEM/OES/Fahrzeugtyp	WABCO
L x B x H	8*13*10
Gewicht	0.000

(FOR WABCO:975 002 000-032 0/975 004 000 0) MB/MAN/DAF/VOLVO

Оригинальные номера запчастей используются только для сравнения.
Они не должны использоваться на упаковочных листах, счетах или накладных, которые выставляются владельцам или перепродавцам.

05.130

Рабочий цилиндр привода сцепления

BK13010CAS Ремкомплект ПГУ сцепления

KNORR-BREMSE	625282AM
SCANIA	550465
SCANIA	550455
SCANIA	1336159

OEM Ref. Nr.	550465
OEM/OES/Fahrzeugtyp	SCANIA
L x B x H	12*12*11
Gewicht	0.000

SCANIA 2/3-SERIES,BUS PGRT93,PRT113,RT143

BK12423AAS Ремкомплект ускорительного клапана

WABCO	9730110002
WABCO	973 011 000 2
IVECO	93161220
VOLVO	85103245
MAN	81521166072
RENAULT RVI	5001020321
DAF	1343946
SCANIA	1335185
MERCEDES BENZ	0024303060

OEM Ref. Nr.	973 011 000 2
OEM/OES/Fahrzeugtyp	WABCO
L x B x H	10*10*4
Gewicht	0.000

VOLVO/MAN/MB/SCANIA

BK1300509AS ПГУ сцепления

WABCO	9700511077
WABCO	9700511070
WABCO	970 051 107 0
DPH	80692
SCANIA	579027
SCANIA	575181
SCANIA	345362
SCANIA	343362
DAF	1518242
DAF	1505259R

OEM Ref. Nr.	970 051 107 0
OEM/OES/Fahrzeugtyp	WABCO
L x B x H	40*14*4
Gewicht	3.000

D=105mm/10 BAR SCANIA 2/3-SERIE GPRT112/
PRT113/RT143

BK1301030AS ПГУ сцепления

SCANIA	371612
KNORR-BREMSE	SV1038
KNORR-BREMSE	622190AM
TEXTAR	60000600
SCANIA	374166
SCANIA	374116
SCANIA	3716123
SCANIA	13317706

OEM Ref. Nr.	622190AM
OEM/OES/Fahrzeugtyp	KNORR-BREMSE
L x B x H	30*22*18
Gewicht	2.000

10 BAR D=100mm/Ports:M16x1.5mm/
M14x1.5mm SCANIA 3-SERIES BUS K112

BK12021AAS Ремкомплект крана ножного тормоза

SCANIA	392133
KNORR-BREMSE	1487010219
KNORR-BREMSE	1487010219000
KNORR-BREMSE	1 487 010 219

OEM Ref. Nr.	1 487 010 219
OEM/OES/Fahrzeugtyp	KNORR-BREMSE
L x B x H	14*10*7
Gewicht	0.000

KNORR 0 481 064 405/601/602/603/701/702/703
SCANIA 2/3-SERIES

BK12204AAS Ремкомплект задней тормозной камеры

VOLVO	6211926
DAF	694417
MAN	81504106165
WABCO	925 320 002 2
WABCO	9253200022
RENAULT RVI	5000807357
VOLVO	272884
VOLVO	1697222
SCANIA	1104250
DAF	0694417
MERCEDES BENZ	0054205424
MERCEDES BENZ	0025863042
MERCEDES BENZ	0025862642

OEM Ref. Nr.	925 320 002 2
OEM/OES/Fahrzeugtyp	WABCO
L x B x H	20*18*3
Gewicht	0.000

MB/VOLVO/DAF

Оригинальные номера запчастей используются только для сравнения.
Они не должны использоваться на упаковочных листах, счетах или накладных, которые выставляются владельцам или перепродавцам.

05.130

Рабочий цилиндр привода сцепления

BK13010DAS Ремкомплект ПГУ сцепления

SCANIA	1484715
KNORR-BREMSE	628131AM

OEM Ref. Nr.	628131AM
OEM/OES/Fahrzeugtyp	KNORR-BREMSE
L x B x H	20*10*10
Gewicht	0.000

625359AM SCANIA P/R/4-SERIES

BK13010GAS Ремкомплект ПГУ сцепления

DPH	81463
KNORR-BREMSE	622158AM
SCANIA	550453
SCANIA	550437

OEM Ref. Nr.	550453
OEM/OES/Fahrzeugtyp	SCANIA
L x B x H	17*15*7
Gewicht	0.000

622158AM SCANIA 2/3-SERIES GPT 82/GPRT 92/ GPRT 112 -- chassis 1111036

BK1109019AS Ремкомплект цилиндра сцепления

SCANIA 550440

OEM Ref. Nr.	550 440
OEM/OES/Fahrzeugtyp	SCANIA
L x B x H	13*10*7
Gewicht	0.000

SCANIA 2/3-SERIES,BUS

BK1301102AS ПГУ сцепления

WABCO	9700511590
WABCO	9700511597
BERGKRAFT	BK1202049AS
WABCO	970 051 159 0
SCANIA	1935594
MERCEDES BENZ	0002951418
DAF	1505140R
AUGER	68784
RENAULT RVI	5021170435
KNORR-BREMSE	II14195
KNORR-BREMSE	VG3361
KNORR-BREMSE	II14195AT
BERGKRAFT	BK1302601AS
WABCO	9700511477
WABCO	9700511470

OEM Ref. Nr.	970 051 159 0
OEM/OES/Fahrzeugtyp	WABCO
L x B x H	22*17*22
Gewicht	2.000

D=100mm/10 BAR MB SK/MK/NG-SERIES BM651/ 652/653/654,655/656/657/658, 659

BK1302108AS ПГУ сцепления

MAN	N2307160011
WABCO	9700514247
WABCO	9700514240
BERGKRAFT (Original parts)	9700514240
WABCO	9700514187
WABCO	9700514180
WABCO	970 051 424 0
ZF Friedrichshafen AG	0501006375
ZF Friedrichshafen AG	0501006795
DAF	1506467
SCANIA	1935602
IVECO	5010556022

OEM Ref. Nr.	970 051 424 0
OEM/OES/Fahrzeugtyp	WABCO
L x B x H	40*14*14
Gewicht	2.000

10 BAR MAN/IVECO/DAF/ZF

Оригинальные номера запчастей используются только для сравнения.
Они не должны использоваться на упаковочных листах, счетах или накладных, которые выставляются владельцам или перепродавцам.

05.150

Диск сцепления

BK9703238 Диск сцепления

OEM Ref. Nr.	1878 003 238
OEM/OES/Fahrzeugtyp	SACHS
L x B x H	8*45*44
Gewicht	8.000

420GTZ D=420mm/41x45-22N SCANIA 2/3-SERIES,BUS K422-9

SCANIA	361055
SCANIA	360351
LuK	342012620
LuK	342004611
SCANIA	329440
SCANIA	304398
SCANIA	365063
SCANIA	365323
SCANIA	388139
SCANIA	550417
SCANIA	571252
SCANIA	571265
VALEO	807514
VALEO	807518
SCANIA	304396
SCANIA	304394
SCANIA	304384
SCANIA	10571252
SCANIA	10571265
SCANIA	1104305

BK9702944 Диск сцепления

OEM Ref. Nr.	1878 062 944
OEM/OES/Fahrzeugtyp	SACHS
L x B x H	8*45*44
Gewicht	10.000

430GTZ D=430mm/Z=22/HUB:41x45-22N SCANIA 2/3-SERIES K432-6

LuK	343016110
SCANIA	358352
SCANIA	364378
SCANIA	369849
KAWE Beweko	4416
SCANIA	571254
SCANIA	571282
SCANIA	571285
SCANIA	571290
AUGER	73691
VALEO	807515
LuK	343000710
SCANIA	1878062944
SACHS	1878062944
SCANIA	571288
SCANIA	10571254
SCANIA	1101588
SCANIA	1304781
SCANIA	1318603
SCANIA	1367172

BK9703231 Диск сцепления

OEM Ref. Nr.	1878 003 066
OEM/OES/Fahrzeugtyp	SACHS
L x B x H	7*44*44
Gewicht	9.000

430WGTZ D=430mm/Z=24/46x50 SCANIA 4-SERIES,BUS K432-16/K462-17

SCANIA	571262
SCANIA	571256
SCANIA	571255
SCANIA	510032
LuK	343015710
LuK	343012220
LuK	343006610
SCANIA	1929397
SACHS	1878063231
SACHS	1878037631
SACHS	1878003066
SACHS	1878 063 231
SCANIA	571268
SCANIA	571271
VALEO	807545
VALEO	807520
VALEO	806424
VALEO	806177
VALEO	806151
SCANIA	571447

BK9703132 Диск сцепления

OEM Ref. Nr.	1878 043 231
OEM/OES/Fahrzeugtyp	SACHS
L x B x H	
Gewicht	0.000

Kenngröße: 400WGVZ, Ø: 400 mm, Nabenprofil: 46x50-24N, Zähnez.: 24

SACHS	1878043231
LuK	340 005 110
LuK	340 0051 10
SCANIA	571224
SCANIA	571291
SCANIA	571296
SACHS	1878013132
SACHS	1878013031
SACHS	1878 043 231
SACHS	1878 013 132
SACHS	1878 013 031
SCANIA	1413177
SCANIA	1390374
SCANIA	1349349

Оригинальные номера запчастей используются только для сравнения.
Они не должны использоваться на упаковочных листах, счетах или накладных, которые выставляются владельцам или перепродавцам.

05.160

Нажимной диск сцепления

BK9703150 Корзина сцепления

SCANIA 571289
SCANIA 1382331
SCANIA 1341687
SACHS 3482083150
SACHS 3482 083 150

OEM Ref. Nr. 3482 083 150
OEM/OES/Fahrzeugtyp SACHS
L x B x H
Gewicht 0.000

Maße: 430x235x450 mm

BK9700036 Корзина сцепления

VALEO 805584
SACHS 3483020036
SACHS 3483 020 036
LuK 143923510
LuK 143 9235 10
SCANIA 1393183
SCANIA 1322780

OEM Ref. Nr. 3483 020 036
OEM/OES/Fahrzeugtyp SACHS
L x B x H
Gewicht 0.000

Maße: 430x235x450 mm

BK9709034 Корзина сцепления

SCANIA 329439
SACHS 3482 001 134
SACHS 3482 119 034
SACHS 3482001134
SACHS 3482119034
SCANIA 524466
SCANIA 327557
SCANIA 306600
SCANIA 294884
VALEO 094185
SCANIA 1102425
LuK 143 0252 10
LuK 143025210
SCANIA 234682
SCANIA 264786

OEM Ref. Nr. 3482 119 034
OEM/OES/Fahrzeugtyp SACHS
L x B x H
Gewicht 0.000

Maße: 430x215x450 mm

BK9703039 Корзина сцепления

SCANIA 382499
SCANIA 382576
SCANIA 571217
SCANIA 571218
SCANIA 571220
SCANIA 571221
SCANIA 571226
SCANIA 571227
VALEO 805786
SACHS 3482083039
SACHS 3482 083 039
SCANIA 1571220
SCANIA 1113870
SCANIA 1321254
SCANIA 1321259
SCANIA 1361679
SCANIA 1365486
SCANIA 1370793
SCANIA 1370794
LuK 143 0253 10

OEM Ref. Nr. 3482 083 039
OEM/OES/Fahrzeugtyp SACHS
L x B x H
Gewicht 0.000

Maße: 430x235x450 mm

BK9705281 Корзина сцепления

SCANIA 571222
SACHS 3482112031
SACHS 3482 112 031
LuK 140020710
LuK 140 0207 10
SCANIA 1356981
SCANIA 1335281

OEM Ref. Nr. 3482 112 031
OEM/OES/Fahrzeugtyp SACHS
L x B x H
Gewicht 0.000

Maße: 400x215x450 mm

BK9700251 Корзина сцепления

SACHS 3482000251
SACHS 3482 000 251
SCANIA 1513720
SCANIA 1513719
LuK 143033110
LuK 143 0331 10

OEM Ref. Nr. 3482 000 251
OEM/OES/Fahrzeugtyp SACHS
L x B x H
Gewicht 0.000

Maße: 430x235x450 mm

Оригинальные номера запчастей используются только для сравнения.
Они не должны использоваться на упаковочных листах, счетах или накладных, которые выставляются владельцам или перепродавцам.

05.180

Водяной насос

BK6117711WP Насос водяного охлаждения

BERGKRAFT	BK8808501
BERGKRAFT	BK8803501
EMMERRE SRL	907352
SCANIA	259065
SCANIA	571055
SCANIA	10571055
SCANIA	1571055
SCANIA	228826
BERGKRAFT	BK8806501

OEM Ref. Nr.	259065
OEM/OES/Fahrzeugtyp	SCANIA
L x B x H	26*24*22
Gewicht	7.000

SCANIA 111/BUS N113

BK6127711WP Насос водяного охлаждения

SCANIA	1672680
SCANIA	1575100
SCANIA	1571059
SCANIA	1314406
SCANIA	10575100
SCANIA	10571059
Burkert Fahrzeugteile	20160711000
SCANIA	290865
RUVILLE	61400
EMMERRE SRL	907209
BERGKRAFT	BK8808502
SCANIA	575100
SCANIA	571059
SCANIA	292761

OEM Ref. Nr.	1314406
OEM/OES/Fahrzeugtyp	SCANIA
L x B x H	25*21*20
Gewicht	8.000

SCANIA 2/3-SERIES,BUS GPRT112/PRT113,F/K/L113 eng.DSC11

BK6137711WP Насос водяного охлаждения

BERGKRAFT	BK8803503
SCANIA	571150
SCANIA	1354103
SCANIA	1571150
SCANIA	10571150
SCANIA	10571151

OEM Ref. Nr.	1354103
OEM/OES/Fahrzeugtyp	SCANIA
L x B x H	26*22*20
Gewicht	8.000

SCANIA 2/3-SERIES,BUS PRT113

BK6217721WP Насос водяного охлаждения

HD Parts	302502
FRIMATEC	220941
Burkert Fahrzeugteile	20160711004
SCANIA	1896752
EMMERRE SRL	907156
RUVILLE	61404
BERGKRAFT	BK8806511
BERGKRAFT	BK8805510
BERGKRAFT	BK8803511
SCANIA	508533
SCANIA	570951
SCANIA	570955
SCANIA	1570955
SCANIA	1570951
SCANIA	1508533
SCANIA	1353072
SCANIA	10570955
SCANIA	10570951
OE Germany Handels GmbH	052000110…
FRENOTRUCK	01400001

OEM Ref. Nr.	1508533
OEM/OES/Fahrzeugtyp	SCANIA
L x B x H	30*20*17
Gewicht	3.000

SCANIA P/R/4-SERIES DC9 19/20/21,DSC-DC11/DSC-DC-DT12,-- motor 6241333

BK6207711WP Насос водяного охлаждения

SCANIA	10570959
SCANIA	10570964
SCANIA	1546188
SCANIA	1570959
SCANIA	1787120
FRIMATEC	2201102
SCANIA	1789522
SCANIA	570959
SCANIA	570964
BERGKRAFT	BK8803510
SCANIA	570965

OEM Ref. Nr.	1787120
OEM/OES/Fahrzeugtyp	SCANIA
L x B x H	30*20*17
Gewicht	3.000

SCANIA P/R/4-SERIES eng.DC9 19/20/21,DC11/DSC-DC-DT12, motor 6241334--

BK6227711WP Насос водяного охлаждения

SCANIA	1570956
SCANIA	1570952
SCANIA	1508534
SCANIA	1365841
SCANIA	10570956
SCANIA	10570952
FRENOTRUCK	01400002
FRIMATEC	220940
SCANIA	508534
BERGKRAFT	BK8805511
BERGKRAFT	BK8802512
BERGKRAFT	BK8803512
EMMERRE SRL	907159
SCANIA	570956
SCANIA	570952
SCANIA	551369

OEM Ref. Nr.	1508534
OEM/OES/Fahrzeugtyp	SCANIA
L x B x H	24*20*11
Gewicht	2.000

SCANIA 4-SERIES,BUS eng.DSC14

Оригинальные номера запчастей используются только для сравнения.
Они не должны использоваться на упаковочных листах, счетах или накладных, которые выставляются владельцам или перепродавцам.

05.180

Водяной насос

BK8801506 Насос водяного охлаждения

BERGKRAFT	BK8804511
BERGKRAFT	BK8808505
HEPU	P9907
FRIMATEC	220944
SCANIA	1571154
SCANIA	571154
EMMERRE SRL	907198
BERGKRAFT	BK8803506
SCANIA	1362261
SCANIA	1375839
SCANIA	10571154

OEM Ref. Nr.	1375839
OEM/OES/Fahrzeugtyp	SCANIA
L x B x H	20*28*27
Gewicht	8.000

SCANIA 4-SERIES RT143 eng.DSC14

BK8801505 Насос водяного охлаждения

FRIMATEC	220943
SCANIA	382183
SCANIA	571152
SWAG	58150001
EMMERRE SRL	907211
HEPU	P9906
SCANIA	1571152
SCANIA	1375837
SCANIA	571153
SCANIA	1375838
SCANIA	10570068
SCANIA	10571068
SCANIA	105711152
SCANIA	1057153

OEM Ref. Nr.	1375837
OEM/OES/Fahrzeugtyp	SCANIA
L x B x H	20*28*27
Gewicht	7.000

SCANIA 4-SERIES RT143 eng.DSC14

BK8801504 Насос водяного охлаждения

BERGKRAFT	BK8803505
EMMERRE SRL	907210
SCANIA	571063
SCANIA	571153
SCANIA	10571063
SCANIA	10571153
SCANIA	292762
SCANIA	320592
FRIMATEC	220764
SCANIA	1571153
SCANIA	1375838

OEM Ref. Nr.	320592
OEM/OES/Fahrzeugtyp	SCANIA
L x B x H	20*28*27
Gewicht	12.000

SCANIA 4-SERIES RT142 eng.DS14/DSC14

BK8200490 Насос водяного охлаждения [eng.DSC-DC9] SCANIA 4-SERIES

FRIMATEC	2201079
SCANIA	510490
SCANIA	570953
SCANIA	570957
SCANIA	570961
RUVILLE	61403
EMMERRE SRL	907391
SCANIA	1586098
SCANIA	1570957
FRENOTRUCK	01400011
SCANIA	10570953
SCANIA	10570957
SCANIA	1380897
SCANIA	1486098
SCANIA	1510490
SCANIA	1570953

OEM Ref. Nr.	1510490
OEM/OES/Fahrzeugtyp	SCANIA
L x B x H	16*16*13
Gewicht	1.000

[eng.DSC-DC9] SCANIA 4-SERIES

BK8200482 Насос водяного охлаждения [eng. DC16] SCANIA 4/P/G/R/T-SERIES

EMMERRE SRL	907144
SCANIA	570958
SCANIA	570954
SCANIA	549481
SCANIA	510404
FRIMATEC	2201085
SCANIA	1570954
SCANIA	1549482
SCANIA	1549481
SCANIA	1549462
SCANIA	1510404
SCANIA	1433792
SCANIA	10570954

OEM Ref. Nr.	1549482
OEM/OES/Fahrzeugtyp	SCANIA
L x B x H	30*20*17
Gewicht	3.000

[eng. DC16] SCANIA 4/P/G/R/T-SERIES

Оригинальные номера запчастей используются только для сравнения.
Они не должны использоваться на упаковочных листах, счетах или накладных, которые выставляются владельцам или перепродавцам.

Водяной насос, комплектующие

BK6137722WP Ремкомплект насоса вод.охлаждения

SCANIA	550168

OEM Ref. Nr.	550168
OEM/OES/Fahrzeugtyp	SCANIA
L x B x H	7*28*22
Gewicht	1.000

SCANIA 113

BK8803506 Крыльчатка насоса охлаждения

EMMERRE SRL	907198
BERGKRAFT	BK8804511
BERGKRAFT	BK8808505
HEPU	P9907
SCANIA	571154
SCANIA	1571154
SCANIA	1375839
SCANIA	1362261
SCANIA	10571154
BERGKRAFT	BK8801506

OEM Ref. Nr.	10571154
OEM/OES/Fahrzeugtyp	SCANIA
L x B x H	
Gewicht	0.000

D=119x15mm SCANIA RT143 eng.DSC14

BK8803505 Крыльчатка насоса охлаждения

SCANIA	320592
SCANIA	292762
SCANIA	1571153
SCANIA	1375838
SCANIA	10571153
SCANIA	10571063
BERGKRAFT	BK8801504
SCANIA	571153
SCANIA	571063
EMMERRE SRL	907210

OEM Ref. Nr.	10571063
OEM/OES/Fahrzeugtyp	SCANIA
L x B x H	
Gewicht	0.000

D=119x15mm SCANIA RT142 eng.DS14/DSC14

BK8803501 Крыльчатка насоса охлаждения

BERGKRAFT	BK6117711WP
BERGKRAFT	BK8806501
SCANIA	228826
SCANIA	1571055
SCANIA	10571055
BERGKRAFT	BK8808501
SCANIA	571055
SCANIA	259065
EMMERRE SRL	907352

OEM Ref. Nr.	10571055
OEM/OES/Fahrzeugtyp	SCANIA
L x B x H	
Gewicht	0.000

D=119x14mm SCANIA BUS N113

BK8803503 Крыльчатка насоса охлаждения

BERGKRAFT	BK6137711WP
SCANIA	10571151
SCANIA	10571150
SCANIA	1571150
SCANIA	1354103
SCANIA	571150

OEM Ref. Nr.	10571150
OEM/OES/Fahrzeugtyp	SCANIA
L x B x H	15*15*7
Gewicht	0.000

D=119x14mm SCANIA 2/3-SERIES,BUS PRT113

BK8803510 Крыльчатка насоса охлаждения

SCANIA	570959
SCANIA	570964
SCANIA	570965
BERGKRAFT	BK6207711WP
SCANIA	1789522
SCANIA	1787120
SCANIA	1570959
SCANIA	1546188
SCANIA	10570964
SCANIA	10570959

OEM Ref. Nr.	10570959
OEM/OES/Fahrzeugtyp	SCANIA
L x B x H	12*12*5
Gewicht	0.000

D=112x16mm SCANIA P/R/4-SERIES eng.DC9 19/ 20/21,DC11/DSC-DC-DT12

Оригинальные номера запчастей используются только для сравнения.
Они не должны использоваться на упаковочных листах, счетах или накладных, которые выставляются владельцам или перепродавцам.

05.190

Водяной насос, комплектующие

BK8803511 Крыльчатка насоса охлаждения (короткий тип)

OEM Ref. Nr.	10570951
OEM/OES/Fahrzeugtyp	SCANIA
L x B x H	
Gewicht	0.000

D=105x16mm SCANIA P/R/4-SERIES DC9,DSC-DC11/DSC-DC-DT12

FRENOTRUCK	01400001
OE Germany Handels GmbH	052000110…
SCANIA	10570951
SCANIA	10570955
SCANIA	1353072
SCANIA	1508533
SCANIA	1570951
SCANIA	1570955
BERGKRAFT	BK6217721…
SCANIA	570962
SCANIA	570955
SCANIA	570951
BERGKRAFT	BK8805510
BERGKRAFT	BK8806511
RUVILLE	61404
EMMERRE SRL	907156
SCANIA	1896752
Burkert Fahrzeugteile	20160711004
FRIMATEC	220941
HD Parts	302502

BK8803512 Крыльчатка насоса охлаждения (длинный тип)

OEM Ref. Nr.	10570952
OEM/OES/Fahrzeugtyp	SCANIA
L x B x H	
Gewicht	0.000

D=105x16mm SCANIA 4-SERIES,BUS eng.DSC14

SCANIA	551369
SCANIA	570952
SCANIA	570956
EMMERRE SRL	907159
BERGKRAFT	BK8802512
BERGKRAFT	BK8805511
BERGKRAFT	BK6227711WP
SCANIA	508534
FRIMATEC	220940
FRENOTRUCK	01400002
SCANIA	10570952
SCANIA	10570956
SCANIA	1365841
SCANIA	1508534
SCANIA	1570952
SCANIA	1570956

BK8802504 Ремкомплект насоса охлаждающей жидкости (вал+2 подш.)

OEM Ref. Nr.	550206
OEM/OES/Fahrzeugtyp	SCANIA
L x B x H	
Gewicht	0.000

SCANIA 4-SERIES RT142/RT143 eng.DS14/DSC14

SCANIA	550048
SCANIA	550206

BK6217722WP Ремкомплект насоса охлаждающей жидкости

OEM Ref. Nr.	551355
OEM/OES/Fahrzeugtyp	SCANIA
L x B x H	29*22*7
Gewicht	0.000

SCANIA 4-SERIES eng.DC11/DSC-DC-DT12

SCANIA	552127
SCANIA	552107
SCANIA	551355
FRENOTRUCK	01405002

BK8802512 Ремкомплект насоса охлаждающей жидкости

OEM Ref. Nr.	551369
OEM/OES/Fahrzeugtyp	SCANIA
L x B x H	7*23*29
Gewicht	0.000

SCANIA 4-SERIES eng.DSC14

SCANIA	1570952
SCANIA	1508534
SCANIA	1365841
SCANIA	10570956
SCANIA	10570952
FRENOTRUCK	01400002
BERGKRAFT	BK6227711WP
SCANIA	1570956
FRIMATEC	220940
BERGKRAFT	BK8805511
BERGKRAFT	BK8803512
EMMERRE SRL	907159
SCANIA	570956
SCANIA	570952
SCANIA	551369
SCANIA	508534

BK8802505 Ремкомплект насоса охлаждающей жидкости

OEM Ref. Nr.	550144
OEM/OES/Fahrzeugtyp	SCANIA
L x B x H	
Gewicht	0.000

SCANIA 4-SERIES R/T142,R/T143 eng.DS14/DSC14

SCANIA	551476
SCANIA	550216
SCANIA	550144
SCANIA	550043

Оригинальные номера запчастей используются только для сравнения.
Они не должны использоваться на упаковочных листах, счетах или накладных, которые выставляются владельцам или перепродавцам.

Водяной насос, комплектующие

BK8802506 Ремкомплект насоса охлаждающей жидкости

SCANIA	551477

OEM Ref. Nr.	551477
OEM/OES/Fahrzeugtyp	SCANIA
L x B x H	
Gewicht	0.000

SCANIA 4-SERIES RT143 eng.DSC14

BK8802500 Ремкомплект насоса охлаждающей жидкости

SCANIA	550044
FRENOTRUCK	01405003

OEM Ref. Nr.	550044
OEM/OES/Fahrzeugtyp	SCANIA
L x B x H	29*22*7
Gewicht	1.000

SCANIA GPRT112/PRT113

BK8806511 Торцевое уплотнение насоса охлаждения

SCANIA	1570955
SCANIA	1570951
SCANIA	1508533
SCANIA	1353072
SCANIA	10570955
SCANIA	10570951
OE Germany Handels GmbH	052000110…
FRENOTRUCK	01400001
BERGKRAFT	BK6217721…
SCANIA	1896752
Burkert Fahrzeugteile	20160711004
FRIMATEC	220941
EMMERRE SRL	907156
RUVILLE	61404
BERGKRAFT	BK8805510
BERGKRAFT	BK8803511
SCANIA	570962
SCANIA	570955
SCANIA	570951
SCANIA	508533

OEM Ref. Nr.	10570951
OEM/OES/Fahrzeugtyp	SCANIA
L x B x H	13*13*5
Gewicht	0.000

D=36.5x16mm SCANIA P/R/4-SERIES

BK8806501 Торцевое уплотнение насоса охлаждения

BERGKRAFT	BK6117711WP
BERGKRAFT	BK8803501
EMMERRE SRL	907352
SCANIA	259065
SCANIA	571055
BERGKRAFT	BK8808501
SCANIA	10571055
SCANIA	1571055
SCANIA	228826

OEM Ref. Nr.	10571055
OEM/OES/Fahrzeugtyp	SCANIA
L x B x H	13*13*5
Gewicht	0.000

D=40x20mm SCANIA BUS N113

BK6217725WP Вал водяного насоса с подшипником

FAG	WN2401-5
FAG	WN24015
SCANIA	750153
SCANIA	1382541
SCANIA	1347854

OEM Ref. Nr.	1382541
OEM/OES/Fahrzeugtyp	SCANIA
L x B x H	16*11*5
Gewicht	0.000

[30x16mm] Scania 4/P/R-Serie

BK8805511 Валик-подшипник насоса охлаждающей жидкости

SCANIA	551369
SCANIA	570952
SCANIA	570956
EMMERRE SRL	907159
BERGKRAFT	BK8803512
BERGKRAFT	BK8802512
BERGKRAFT	BK6227711WP
SCANIA	508534
FRIMATEC	220940
FRENOTRUCK	01400002
SCANIA	10570952
SCANIA	10570956
SCANIA	1365841
SCANIA	1508534
SCANIA	1570952
SCANIA	1570956

OEM Ref. Nr.	10570952
OEM/OES/Fahrzeugtyp	SCANIA
L x B x H	
Gewicht	0.000

D=30x16mm SCANIA 4-SERIES.BUS eng.DSC14

Оригинальные номера запчастей используются только для сравнения.
Они не должны использоваться на упаковочных листах, счетах или накладных, которые выставляются владельцам или перепродавцам.

Водяной насос, комплектующие

BK8805510 Валик-подшипник насоса охлаждающей жидкости

FRENOTRUCK	01400001
OE Germany Handels GmbH	052000110…
SCANIA	10570951
SCANIA	10570955
SCANIA	1353072
SCANIA	1508533
SCANIA	1570951
SCANIA	1570955
BERGKRAFT	BK6217721…
SCANIA	570962
SCANIA	570955
SCANIA	570951
BERGKRAFT	BK8803511
BERGKRAFT	BK8806511
RUVILLE	61404
EMMERRE SRL	907156
SCANIA	1896752
Burkert Fahrzeugteile	20160711004
FRIMATEC	220941
HD Parts	302502

OEM Ref. Nr.	10570951
OEM/OES/Fahrzeugtyp	SCANIA
L x B x H	
Gewicht	0.000

D=34x16mm SCANIA P/R/4-SERIES

BK8808505 Валик насоса охлаждающей жидкости

BERGKRAFT	BK8804511
HEPU	P9907
SCANIA	1571154
SCANIA	571154
EMMERRE SRL	907198
BERGKRAFT	BK8803506
SCANIA	1362261
SCANIA	1375839
SCANIA	10571154
BERGKRAFT	BK8801506

OEM Ref. Nr.	10571154
OEM/OES/Fahrzeugtyp	SCANIA
L x B x H	
Gewicht	0.000

SCANIA RT142/RT143 eng.DSC14

BK8808501 Валик насоса охлаждающей жидкости (короткий)

BERGKRAFT	BK6117711WP
BERGKRAFT	BK8806501
SCANIA	228826
SCANIA	1571055
SCANIA	10571055
SCANIA	571055
SCANIA	259065
EMMERRE SRL	907352
BERGKRAFT	BK8803501

OEM Ref. Nr.	10571055
OEM/OES/Fahrzeugtyp	SCANIA
L x B x H	
Gewicht	0.000

SCANIA BUS N113

BK8808502 Валик насоса охлаждающей жидкости (длинный)

SCANIA	292761
SCANIA	571059
SCANIA	575100
EMMERRE SRL	907209
RUVILLE	61400
BERGKRAFT	BK6127711WP
SCANIA	290865
Burkert Fahrzeugteile	20160711000
SCANIA	10571059
SCANIA	10575100
SCANIA	1314406
SCANIA	1571059
SCANIA	1575100
SCANIA	1672680

OEM Ref. Nr.	10571059
OEM/OES/Fahrzeugtyp	SCANIA
L x B x H	
Gewicht	0.000

SCANIA 2/3-SERIES,BUS GPRT112/PRT113,F/K/L113

BK6117722WP Ремкомплект насоса вод.охлаждения (вал+2 подшипника)

SCANIA	550049
SCANIA	550142

OEM Ref. Nr.	550142
OEM/OES/Fahrzeugtyp	SCANIA
L x B x H	29*22*7
Gewicht	1.000

SCANIA D11/DS11

BK6127722WP Ремкомплект насоса вод.охлаждения (вал+2 подшипника)

SCANIA	550167

OEM Ref. Nr.	550167
OEM/OES/Fahrzeugtyp	SCANIA
L x B x H	24*9*5
Gewicht	1.000

SCANIA PRT113 eng.DSC11

Оригинальные номера запчастей используются только для сравнения.
Они не должны использоваться на упаковочных листах, счетах или накладных, которые выставляются владельцам или перепродавцам.

05.190

Водяной насос, комплектующие

BK8804511 Шкиф ремня привода насоса охлаждения

SCANIA	10571154
SCANIA	1375839
SCANIA	1362261
BERGKRAFT	BK8803506
EMMERRE SRL	907198
SCANIA	571154
SCANIA	1571154
HEPU	P9907
BERGKRAFT	BK8808505
BERGKRAFT	BK8801506

OEM Ref. Nr.	10571154
OEM/OES/Fahrzeugtyp	SCANIA
L x B x H	
Gewicht	0.000

SCANIA RT142/RT143 eng.DSC14

BK8810505 Шестерня насоса охлаждающей жидкости

SCANIA 328424

OEM Ref. Nr.	328424
OEM/OES/Fahrzeugtyp	SCANIA
L x B x H	
Gewicht	0.000

SCANIA CR/CT143 motor 5536500 --,motor 4175600 --

Оригинальные номера запчастей используются только для сравнения.
Они не должны использоваться на упаковочных листах, счетах или накладных, которые выставляются владельцам или перепродавцам.

05.210

Шланг для наполнения воздухом

BK8710001 Шланг наддувочного воздуха (черный)

SCANIA 525050
SCANIA 390581
SCANIA 326712
SCANIA 325814
SCANIA 325699

OEM Ref. Nr.	390581
OEM/OES/Fahrzeugtyp	SCANIA
L x B x H	16*12*12
Gewicht	0.000

D=87mm/L=145mm SCANIA 2/3-SERIES,BUS GPRT93/PRT113/RT143

BK8710002 Шланг наддувочного воздуха (красный)

SCANIA 488368

OEM Ref. Nr.	488368
OEM/OES/Fahrzeugtyp	SCANIA
L x B x H	16*12*12
Gewicht	0.000

D=87mm/L=138mm SCANIA 2/3-SERIES,BUS GPRT93/PRT113/RT143

BK8710003 Шланг наддувочного воздуха (черный)

SCANIA 525145
SCANIA 1525145

OEM Ref. Nr.	1525145
OEM/OES/Fahrzeugtyp	SCANIA
L x B x H	18*11*11
Gewicht	0.000

D=85mm/82mm/L=230mm SCANIA 4/P/G/R/ T-SERIES,BUS

BK8710004 Шланг наддувочного воздуха (красный)

SCANIA 1522011
SCANIA 1522010
SCANIA 1442579
SCANIA 1401696
SCANIA 1358202

OEM Ref. Nr.	1358202
OEM/OES/Fahrzeugtyp	SCANIA
L x B x H	18*11*11
Gewicht	0.000

D=80mm/L=140mm SCANIA 4-SERIES,BUS CP

BK8200069 Шланг наддувочного воздуха

SCANIA 1449619

OEM Ref. Nr.	1794069
OEM/OES/Fahrzeugtyp	SCANIA
L x B x H	
Gewicht	0.000

Scania P/G/R/T-Series

Оригинальные номера запчастей используются только для сравнения.
Они не должны использоваться на упаковочных листах, счетах или накладных, которые выставляются владельцам или перепродавцам.

Подшипник карданного вала и компле

BK7708776 Подшипник конический дифференциала (FAG:543562) SCANIA 2/3/4/P/G/R/T-SERIES R770/780/782,RP835

SKF	VKT8776
MAN	81934200181
MAN	81.93420.0181
INA	722068810
FAG	543562
SCANIA	315465
C.E.I.	130276
MAN	06324990132
MAN	06324990128
MAN	06.32499.0132
MAN	06.32499.0128

OEM Ref. Nr.	VKT8776
OEM/OES/Fahrzeugtyp	SKF
L x B x H	22*17*22
Gewicht	8.000

(FAG:543562) SCANIA 2/3/4/P/G/R/T-SERIES R770/780/782,RP835

Оригинальные номера запчастей используются только для сравнения.
Они не должны использоваться на упаковочных листах, счетах или накладных, которые выставляются владельцам или перепродавцам.

05.230

Подшипник мотора и коробки передач

BK2924721SP Опора КПП (аллюминий)

SCANIA	523434
SCANIA	364833
AUGER	3304
SCANIA	278599
LEMFOERDER	1951701
C.E.I.	139410
SCANIA	0523434
SCANIA	0364833
SCANIA	0278599

OEM Ref. Nr.	364833
OEM/OES/Fahrzeugtyp	SCANIA
L x B x H	
Gewicht	3.000

SCANIA BUS/3/2-SERIES

BK2924621SP Опора КПП (усиленная)

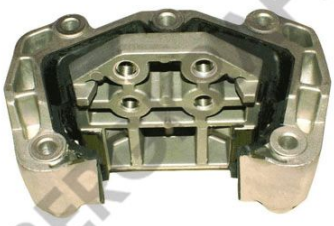

SCANIA	1371725
SCANIA	1336882

OEM Ref. Nr.	1371725
OEM/OES/Fahrzeugtyp	SCANIA
L x B x H	30*20*17
Gewicht	6.000

SCANIA 4-SERIE GR/GRS/GR/GRS/GRSO/GRSH900/R

BK2933821SP Опора двигателя

DPH	82302
AUGER	1807
SCANIA	137207
SCANIA	0137207

OEM Ref. Nr.	137207
OEM/OES/Fahrzeugtyp	SCANIA
L x B x H	11*11*7
Gewicht	0.000

D=100mm/H=66mm/M12x1.75mm SCANIA 2/3-SERIES DN-DS-DSC9/DN-DS-DSC-DTC11/DS-DSC14

BK2917721SP Опора двигателя (зеленая метка) 2-х точечная подвеска

SCANIA	1778530
SCANIA	1496288
SCANIA	1423011
SCANIA	1336885

OEM Ref. Nr.	1496288
OEM/OES/Fahrzeugtyp	SCANIA
L x B x H	
Gewicht	1.000

D=110mm/H=120mm SCANIA P/R/4-SERIES

BK2917821SP Опора двигателя (красная метка) 4-х точечная подвеска

SCANIA	1496749
SCANIA	1778532

OEM Ref. Nr.	1496749
OEM/OES/Fahrzeugtyp	SCANIA
L x B x H	12*12*11
Gewicht	1.000

D=110mm/H=120mm SCANIA P/R/4-SERIES DC11/DC12

BK2913421SP Опора двигателя передняя (желтая метка)

SCANIA	1371729
SCANIA	1423012
SCANIA	1475868

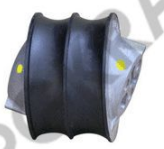

OEM Ref. Nr.	1475868
OEM/OES/Fahrzeugtyp	SCANIA
L x B x H	12*12*11
Gewicht	1.000

D=110mm/H=120mm SCANIA P/R/4-SERIES DC9/DC11/DSC-DC-DT12

Оригинальные номера запчастей используются только для сравнения.
Они не должны использоваться на упаковочных листах, счетах или накладных, которые выставляются владельцам или перепродавцам.

05.230

Подшипник мотора и коробки передач

BK2913321SP Подушка двигателя (синяя маркировка)

SCANIA 1469277

OEM Ref. Nr.	1469277
OEM/OES/Fahrzeugtyp	SCANIA
L x B x H	
Gewicht	1.000

D=110mm/H=120mm SCANIA P/G/R/T/4-SERIES eng. DC11/DSC-DC-DT12

BK8200694 Опора/амортизатор КПП SCANIA 2/3-SERIES,BUS G-GS770,GH774,GR-GRE870/871

SCANIA 0211694
C.E.I. 139411
SCANIA 177834
SCANIA 211694
AUGER 3025

OEM Ref. Nr.	211694
OEM/OES/Fahrzeugtyp	SCANIA
L x B x H	
Gewicht	3.000

SCANIA 2/3-SERIES,BUS G-GS770,GH774,GR-GRE870/871

BK8200526 Резиновая подушка подвески D=70/85mm/L=60mm КПП SCANIA P/G/R/T/4/3/2-SERIES,BUS GRSOH901R,GR880/T

SCANIA 58510
LEMFOERDER 1951001
AUGER 1808
SCANIA 146526
SCANIA 138850
SCANIA 0146526
SCANIA 0138850
SCANIA 0058510

OEM Ref. Nr.	146526
OEM/OES/Fahrzeugtyp	SCANIA
L x B x H	
Gewicht	0.000

D=70/85mm/L=60mm КПП SCANIA P/G/R/T/4/3/2-SERIES,BUS GRSOH901R,GR880/T

Оригинальные номера запчастей используются только для сравнения.
Они не должны использоваться на упаковочных листах, счетах или накладных, которые выставляются владельцам или перепродавцам.

05.250

Зубчатый обод

BK4211001 Венец маховика

SCANIA 313046
SCANIA 1471237
SCANIA 139625
SCANIA 131046
C.E.I. 123193

OEM Ref. Nr.	139625
OEM/OES/Fahrzeugtyp	SCANIA
L x B x H	51*51*3
Gewicht	5.000

SCANIA

BERGKRAFT

Оригинальные номера запчастей используются только для сравнения.
Они не должны использоваться на упаковочных листах, счетах или накладных, которые выставляются владельцам или перепродавцам.

Разное

BK2872721SP Резиновый Металла Амортизатор (KIT)

OEM Ref. Nr.	550285
OEM/OES/Fahrzeugtyp	SCANIA
L x B x H	6*6*5
Gewicht	0.000

BK8200653 Шкив генератора, двухручейковый

AUGER 56809
SCANIA 333653

OEM Ref. Nr.	333653
OEM/OES/Fahrzeugtyp	SCANIA
L x B x H	8*8*4
Gewicht	0.000

D=76mm/d=7mm/H=36mm, Scania 2/3/4-Series Eng.DS9/DSC9/DS11/DSC11

Оригинальные номера запчастей используются только для сравнения.
Они не должны использоваться на упаковочных листах, счетах или накладных, которые выставляются владельцам или перепродавцам.

Топливная система, комплектующие

BK8200860 Комплект топливопроводов ТНВД на 8-мь цилиндров

SCANIA 1341701+1341702

OEM Ref. Nr.	1341701+1341702
OEM/OES/Fahrzeugtyp	SCANIA
L x B x H	30*50*10
Gewicht	1.000

for 8 cylinders / SCANIA 2/3-SERIES Eng.DSC14 08/09/10/16

BK8200298 Подкачивающий насос

SCANIA 1539298
SCANIA 1422449
SCANIA 1414025
SCANIA 1397682
BOSCH 0440020128
BOSCH 0440020057

OEM Ref. Nr.	1539298
OEM/OES/Fahrzeugtyp	SCANIA
L x B x H	15*13*12
Gewicht	0.000

(Bosch:0 440 020 057) Scania P/G/R/T/4-Series,Bus DC9,DC11,DC-DT12 PDE

Оригинальные номера запчастей используются только для сравнения.
Они не должны использоваться на упаковочных листах, счетах или накладных, которые выставляются владельцам или перепродавцам.

BK8200436 Датчик скорости

IVECO 5010135073
VDO 215950004502
SCANIA 1853436

OEM Ref. Nr. 1853436
OEM/OES/Fahrzeugtyp SCANIA
L x B x H 9*4*4
Gewicht 0.000

(VDO:2159-50004502) SCANIA,Renault Premium/ TR/PR,AE Magnum

BK8200798 Датчик давления нагнетания воздуха турбиной

SCANIA 1862798
SCANIA 1784636
SCANIA 1545634
SCANIA 1402943
SCANIA 1383580
SCANIA 1383578
BOSCH 0281002174

OEM Ref. Nr. 1862798
OEM/OES/Fahrzeugtyp SCANIA
L x B x H 8*8*8
Gewicht 0.000

SCANIA 4-Series Eng.DSC12 01 motor 3139168--,6108826--

BK8200890 Датчик давления нагнетания воздуха турбиной

SCANIA 1862890
SCANIA 1862797
SCANIA 1862787
SCANIA 1787155
SCANIA 1535520
SCANIA 1457305

OEM Ref. Nr. 1862890
OEM/OES/Fahrzeugtyp SCANIA
L x B x H 13*11*5
Gewicht 0.000

SCANIA P/G/R/T/4-Series Eng.DC9,DC11,DSC-DC-DT12,DC16

BK8200892 Датчик давления масла

SCANIA 1862892
SCANIA 1862817
SCANIA 1535521
SCANIA 1471744
SCANIA 1457306

OEM Ref. Nr. 1862892
OEM/OES/Fahrzeugtyp SCANIA
L x B x H 13*13*5
Gewicht 0.000

SCANIA P/G/R/T/4-Series Eng.DC9,DC11,DC-DT12,DC16

BK8200930 Датчик температуры

SCANIA 1377930

OEM Ref. Nr. 1377930
OEM/OES/Fahrzeugtyp SCANIA
L x B x H
Gewicht 0.000

SCANIA 4-Series Eng.DSC-DC12

BK9000216 Датчик давления наддува

MAN 51274210216
MAN 51274210198
MAN 51274210179
MAN 51.27421.0216
SCANIA 1789364
DAF 1697325
BOSCH 0281002655

OEM Ref. Nr. 51.27421.0216
OEM/OES/Fahrzeugtyp MAN
L x B x H 6*6*4
Gewicht 0.000

(Bosch:0 281 002 655) MAN Eng.D0834,D0836,D2066,D2676,D2840,D2866,D2876

Оригинальные номера запчастей используются только для сравнения.
Они не должны использоваться на упаковочных листах, счетах или накладных, которые выставляются владельцам или перепродавцам.

Переключение передач, привод, комп

BK8200738 Датчик блокировки дифференциала

SCANIA	1423968
SCANIA	1472738
IVECO	42531808
IVECO	42555374
IVECO	42560500
SCANIA	1423967
SCANIA	1423965
SCANIA	1394465
MERCEDES BENZ	0015451809
MERCEDES BENZ	0015454909
MERCEDES BENZ	0015458409
SCANIA	1348509
SCANIA	1386191

OEM Ref. Nr. 1472738
OEM/OES/Fahrzeugtyp SCANIA
L x B x H 8*4*4
Gewicht 0.000

M18x1.5mm SCANIA P/G/R/T/4-Series R660,R780/782,RB660/662,RP/RBP735

BK8200739 Датчик блокировки дифференциала

SCANIA	1472739
DAF	1447974
SCANIA	1423977
SCANIA	1423976
SCANIA	1423974
SCANIA	1423971
SCANIA	1420005
SCANIA	1387100
SCANIA	1378644
DAF	1232373

OEM Ref. Nr. 1472739
OEM/OES/Fahrzeugtyp SCANIA
L x B x H 7*4*4
Gewicht 0.000

M18x1.5mm SCANIA P/G/R/T/4-Series GRS890/R,GRS-GRSH-GRSO900/R,GRS920

BK9002352 Шаровая головка, система тяг и рычагов

VOLVO	1696 684
AUGER	10576
DELPHI	NK1017
LEMFOERDER	19522 01
LEMFOERDER	1952201
LEMFOERDER	19522
VOLVO	1696684
VOLVO	1190 132
VOLVO	1190132
SCANIA	527 055
SCANIA	527055
SCANIA	525 732
SCANIA	525732
SCANIA	523 743
OCAP	0297229
SIDEM	681931
AUGER	10575
TRW	JTE0123
SIDEM	20936
SIDEM	62931

OEM Ref. Nr. 81.95301.6174
OEM/OES/Fahrzeugtyp MAN
L x B x H
Gewicht 0.000

links / [M12x1,75LTH/M10x1,5RHT/L:55]

BK9002351 Шаровая головка, система тяг и рычагов

LEMFOERDER	1137301
LEMFOERDER	11373
RENAULT RVI	50 10 129 530
RENAULT RVI	5010129530
SISU	0928500080
STEYR	991.00.24.0090
LEMFOERDER	11373 01
SCANIA	305320
SCANIA	305 320
SCANIA	371452
SCANIA	371 452
SCANIA	1384898
SCANIA	1 384 898
MERCEDES BENZ	0002684689
MERCEDES BENZ	000 268 46 89
STEYR	99100240090
LIEBHERR	500687408
IVECO	4248 5639
SIDEM	62930
SIDEM	14930

OEM Ref. Nr. 81.95301.6173
OEM/OES/Fahrzeugtyp MAN
L x B x H 7*7*3
Gewicht 0.000

Innengewinde, rechts / [M12x1,75RTH/M10x1,5RHT/L:55]

BK8709555 Рукоятка рычага переключения КПП

SCANIA	1485717
SCANIA	1482997
SCANIA	1482992
SCANIA	1369555
SCANIA	1362071
SCANIA	1318858

OEM Ref. Nr. 1485717
OEM/OES/Fahrzeugtyp SCANIA
L x B x H
Gewicht 0.000

SCANIA 4/3/2-SERIES GRS900 CP113,CR113/143,CT113/143, GRS900/R

BK8200443 Наконечник кулисы КПП M12x1,5mm SCANIA 2/3-SERIES,BUS G770,GR801,GR871,GR880/T,GRH880,GR-GRS-GRH900

ALFRED HEYD	SC5140
ALFRED HEYD	SC51.40
SCANIA	307443
AUGER	2539
LEMFOERDER	1193001
SCANIA	0307443

OEM Ref. Nr. 307443
OEM/OES/Fahrzeugtyp SCANIA
L x B x H
Gewicht 0.000

M12x1,5mm SCANIA 2/3-SERIES,BUS G770,GR801,GR871,GR880/T,GRH880,GR-GRS-GRH900

Оригинальные номера запчастей используются только для сравнения.
Они не должны использоваться на упаковочных листах, счетах или накладных, которые выставляются владельцам или перепродавцам.

BK8200270 Палец шаровой M14x2x82mm (наконечник тяги) SCANIA 2/3-SERIES,BUS GR801,GR880/T,GRH880,GR-GRS900/R

EMMERRE SRL	914246
OPTIMAL	GL10006
OPTIMAL	GL-10006
ALFRED HEYD	SC60.85
ALFRED HEYD	SC6085
SIDEM	62939
SCANIA	350270
SCANIA	243664
C.E.I.	221047
AUGER	1792
LEMFOERDER	1193101
SCANIA	0350270
SCANIA	0243664

OEM Ref. Nr.	350270
OEM/OES/Fahrzeugtyp	SCANIA
L x B x H	11*7*4
Gewicht	0.000

M14x2x82mm SCANIA 2/3-SERIES,BUS GR801,GR880/T,GRH880,GR-GRS900/R

BK8402837 Электропроводка адаптера

VOLVO	20382517
VOLVO	2 0382 517
SCANIA	1741865
SCANIA	1 741 865

OEM Ref. Nr.	2 0382 517
OEM/OES/Fahrzeugtyp	VOLVO
L x B x H	8*4*4
Gewicht	0.000

DIN72585/2pol./L=190mm VOLVO FH12/FH16 1993-2001,FM10/FM12 1998-2001,NH12BR

Оригинальные номера запчастей используются только для сравнения.
Они не должны использоваться на упаковочных листах, счетах или накладных, которые выставляются владельцам или перепродавцам.

Прокладки и уплотнительные кольца

BK7100641 Болт M24x2mm сливной ретардера

SCANIA	1381957
SCANIA	1423608
SCANIA	1433641
SCANIA	165282
FRENOTRUCK	37400026

OEM Ref. Nr.	1433641
OEM/OES/Fahrzeugtyp	SCANIA
L x B x H	
Gewicht	0.000

SCANIA P/G/R/T/4/3/2-SERIES,BUS F/K/N-SERIES

BK8202708 Сальник передней ступицы [149.9x176x16mm NBR] AMD900/901 [6x6] SCANIA 4/P/G/R/T-Series

SKF	VKS6274
CORTECO	19026423
CORTECO	19026423B
SCANIA	1342708
DPH	114500
SCANIA	1 342 708

OEM Ref. Nr.	1 342 708
OEM/OES/Fahrzeugtyp	SCANIA
L x B x H	2*18*18
Gewicht	0.000

[149.9x176x16mm NBR] AMD900/901 [6x6] SCANIA 4/P/G/R/T-Series

BK8200938 Уплотнительное кольцо

OEM Ref. Nr.	2010938
OEM/OES/Fahrzeugtyp	SCANIA
L x B x H	
Gewicht	0.000

Оригинальные номера запчастей используются только для сравнения.
Они не должны использоваться на упаковочных листах, счетах или накладных, которые выставляются владельцам или перепродавцам.

Зубчатая передача, главная передача,

BK7706211 Подшипник шариковый редуктора (FAG:6211 C3) SCANIA P/G/R/T/4/3/2-SERIES RB660/662,RBP730/735/835

FAG	6211C3
C.E.I.	530636
SCANIA	214365
SCANIA	1360882

OEM Ref. Nr.	6211C3
OEM/OES/Fahrzeugtyp	SCANIA
L x B x H	10*10*2
Gewicht	0.000

(FAG:6211 C3) SCANIA P/G/R/T/4/3/2-SERIES RB660/662,RBP730/735/835

BK7708797 Подшипник конический дифференциала (FAG:JHM522649/522610) SCANIA 2/3/4/P/G/R/T-SERIES R780/782

FAG	JHM522649/JHM522610
TIMKEN	JHM52264910
FAG	JHM522649JHM522610
SKF	VKT8797
TIMKEN	JHM522649/10
RENAULT RVI	5000682544
SCANIA	1728135
SCANIA	1309568
C.E.I.	130297
SAF	0082261

OEM Ref. Nr.	VKT8797
OEM/OES/Fahrzeugtyp	SKF
L x B x H	20*20*6
Gewicht	4.000

(FAG:JHM522649/522610) SCANIA 2/3/4/P/G/R/T-SERIES R780/782

BK7500532 Датчик импульсный

MAN	84271200027
MAN	81271200016
SCANIA	416132
SCANIA	361637
VDO	215501000000
VOLVO	1593140
DAF	0657664
MERCEDES BENZ	0065424617
MERCEDES BENZ	0055429417

OEM Ref. Nr.	005 542 94 17
OEM/OES/Fahrzeugtyp	MERCEDES BENZ
L x B x H	8*6*4
Gewicht	0.000

(VDO:2155 010 00 000) MB SK/MK/NG/L-Series,Bus O400,MB Transporter

BK8200796 Датчик импульсный

VDO	215950004101
SCANIA	1357796

OEM Ref. Nr.	1357796
OEM/OES/Fahrzeugtyp	SCANIA
L x B x H	7*3*3
Gewicht	0.000

(VDO:2159 500 04 101) Scania 4/3/2-Series GT/GTD800/900/901

BK9000129 Датчик импульсов

VOLVO	9521903
MAN	81274210130
MAN	81274210129
MAN	81274210083
MAN	81271210009
MAN	81.27421.0129
VDO	215901000000
SCANIA	1853432
SCANIA	1100916

OEM Ref. Nr.	81.27421.0129
OEM/OES/Fahrzeugtyp	MAN
L x B x H	7*5*5
Gewicht	0.000

(VDO:2159 010 00 000) MAN M/F90,L/M/F2000,Bus Lion's Centroliner,SL/SG/SU/SD,NL/NG

Оригинальные номера запчастей используются только для сравнения.
Они не должны использоваться на упаковочных листах, счетах или накладных, которые выставляются владельцам или перепродавцам.

05.330

Система смазки двигателя и комплект

BK8200899 Болт 14x18x74mm SCANIA 4/P/G/R/T-SERIES,BUS

SCANIA 1356957
SCANIA 1433899
AUGER 2626

OEM Ref. Nr.	1433899
OEM/OES/Fahrzeugtyp	SCANIA
L x B x H	
Gewicht	0.000

14x18x74mm SCANIA 4/P/G/R/T-SERIES,BUS

BK8200183 Масляный радиатор

SCANIA 1333183

OEM Ref. Nr.	1333183
OEM/OES/Fahrzeugtyp	SCANIA
L x B x H	40*14*10
Gewicht	5.000

SCANIA P/G/R/T/4-Series Eng.DC11,DSC-DC-DT12

Оригинальные номера запчастей используются только для сравнения.
Они не должны использоваться на упаковочных листах, счетах или накладных, которые выставляются владельцам или перепродавцам.

Кондиционер и комплектующие

BK6120263 Компрессор кондиционера климатсистемы

SCANIA 575188
SCANIA 575186
SCANIA 1888034
SCANIA 1412263
SCANIA 1376998

OEM Ref. Nr.	1412263
OEM/OES/Fahrzeugtyp	SCANIA
L x B x H	30*22*17
Gewicht	7.000

155cc/49W -7000RPM/R-134a SCANIA P/G/R/T/ 4-SERIES

BK6120264 Компрессор кондиционера климатсистемы

SCANIA 1376999
SCANIA 1412264

OEM Ref. Nr.	1412264
OEM/OES/Fahrzeugtyp	SCANIA
L x B x H	
Gewicht	7.000

155cc/49W -7000RPM/R-134a SCANIA 4-SERIES DSC-DC9

BK8200258 Радиатор кондиционера 712x380x16mm SCANIA P/G/R/T-SERIES CP (DC9/11/12)/CR (DC11/12/16)/CR (DC9)

SCANIA 1446258
SCANIA 1782207
SCANIA 1790840
NISSENS 94503

OEM Ref. Nr.	1446258
OEM/OES/Fahrzeugtyp	SCANIA
L x B x H	95*45*8
Gewicht	3.000

712x380x16mm SCANIA P/G/R/T-SERIES CP (DC9/ 11/12)/CR (DC11/12/16)/CR (DC9)

BK8200374 Конденсатор 760x455x26mm SCANIA 4-SERIES CP

SCANIA 1380374
SCANIA 1449779
NISSENS 94539
SCANIA 1 380 374

OEM Ref. Nr.	1 380 374
OEM/OES/Fahrzeugtyp	SCANIA
L x B x H	
Gewicht	0.000

760x455x26mm SCANIA 4-SERIES CP

BK8200264 Конденсатор 700x392x16mm SCANIA P/G/R/T-SERIES CP,CG,CR,Crew Cab

SCANIA 1752264

OEM Ref. Nr.	1 752 264
OEM/OES/Fahrzeugtyp	SCANIA
L x B x H	95*45*7
Gewicht	3.000

700x392x16mm SCANIA P/G/R/T-SERIES CP,CG,CR,Crew Cab

BK8200757 Радиатор кондиционера 820x455x25mm SCANIA 4-SERIES CR,CT

NISSENS 94538
SCANIA 1449757
SCANIA 1354110

OEM Ref. Nr.	1.449.757
OEM/OES/Fahrzeugtyp	SCANIA
L x B x H	96*57*5
Gewicht	4.000

820x455x25mm SCANIA 4-SERIES CR,CT

Оригинальные номера запчастей используются только для сравнения.
Они не должны использоваться на упаковочных листах, счетах или накладных, которые выставляются владельцам или перепродавцам.

06.010

Ступица колеса и комплектующие

BK6100409 Ступица колеса передний и дополнительный мост (без подшипника)

BERGKRAFT	BK6101409
EMMERRE SRL	931802
SCANIA	1868674
SCANIA	1724407
SCANIA	1414154
SCANIA	1382774
SCANIA	1371596

OEM Ref. Nr.	1724407
OEM/OES/Fahrzeugtyp	SCANIA
L x B x H	38*38*22
Gewicht	25.000

SCANIA P/G/R/T/4-SERIES,BUS AM/AMA

BK6101409 Ступица колеса передний и дополнительный мост (с подшипником)

BERGKRAFT	BK6100409
SCANIA	1371596
SCANIA	1382774
SCANIA	1414154
SCANIA	1724407
SCANIA	1868674
EMMERRE SRL	931802

OEM Ref. Nr.	1724407
OEM/OES/Fahrzeugtyp	SCANIA
L x B x H	
Gewicht	30.000

SCANIA P/G/R/T/4-SERIES,BUS AM/AMA

BK6100403 Ступица колеса задний мост с ABS (дисковый тормоз)

BERGKRAFT	BK6101403
SCANIA	1382824
SCANIA	1382884
SCANIA	1382884S
EMMERRE SRL	931800

OEM Ref. Nr.	1382884
OEM/OES/Fahrzeugtyp	SCANIA
L x B x H	22*39*39
Gewicht	32.000

SCANIA P/G/R/T/4-SERIES AD/ ADA1300,AD1100,ASA1000

BK6101403 Ступица колеса задний мост с ABS (с подшипником)

EMMERRE SRL	931800
SCANIA	1382884S
SCANIA	1382884
SCANIA	1382824
BERGKRAFT	BK6100403

OEM Ref. Nr.	1382884
OEM/OES/Fahrzeugtyp	SCANIA
L x B x H	22*38*38
Gewicht	37.000

SCANIA P/G/R/T/4-SERIES AD/ ADA1300,AD1100,ASA1000

BK6101402 Ступица колеса передний мост с ABS (с подшипником)

SCANIA	1480933
EMMERRE SRL	931801
SCANIA	1868663
SCANIA	1864430
SCANIA	1724406
BERGKRAFT	BK6100402

OEM Ref. Nr.	1480933
OEM/OES/Fahrzeugtyp	SCANIA
L x B x H	39*39*22
Gewicht	32.000

SCANIA P/G/R/T/4-SERIES,BUS AM/AMA, ASA700, ARA

BK6100410 Ступица колеса задний и дополнительный мост (без подшипника) (с проточ под АБС)

BERGKRAFT	BK6101410
SCANIA	347945
SCANIA	337565
SCANIA	255348
SCANIA	1724788

OEM Ref. Nr.	1724788
OEM/OES/Fahrzeugtyp	SCANIA
L x B x H	22*38*38
Gewicht	31.000

SCANIA 4-SERIES

Оригинальные номера запчастей используются только для сравнения.
Они не должны использоваться на упаковочных листах, счетах или накладных, которые выставляются владельцам или перепродавцам.

06.010

Ступица колеса и комплектующие

BK6101410 Ступица колеса задний и дополнительный мост (с подшипником)

BERGKRAFT BK6100410
SCANIA 1724788
SCANIA 255348
SCANIA 337565
SCANIA 347945

OEM Ref. Nr.	1724788
OEM/OES/Fahrzeugtyp	SCANIA
L x B x H	39*39*24
Gewicht	36.000

SCANIA P/G/R/T/4-SERIES AD/ADA1100-1300

BK6100402 Ступица колеса передний мост с ABS (дисковый тормоз)

SCANIA 1724406
SCANIA 1864430
SCANIA 1868663
BERGKRAFT BK6101402
EMMERRE SRL 931801
SCANIA 1480933

OEM Ref. Nr.	1480933
OEM/OES/Fahrzeugtyp	SCANIA
L x B x H	39*39*26
Gewicht	32.000

SCANIA P/G/R/T/4-SERIES,BUS AM/AMA, ASA700, ARA

BK6101404 Ступица колеса (с подшипником) зад

SCANIA 1724790
BERGKRAFT BK6100404

OEM Ref. Nr.	1724790
OEM/OES/Fahrzeugtyp	SCANIA
L x B x H	22*39*39
Gewicht	35.000

SCANIA P/G/R/T/4-SERIES,BUS ABS/ EBS,ADA1100,ADA1302,AD/ADA1300,ASA

BK6100404 Ступица колеса (без подшипника)

BERGKRAFT BK6101404
SCANIA 1724790

OEM Ref. Nr.	1724790
OEM/OES/Fahrzeugtyp	SCANIA
L x B x H	22*39*39
Gewicht	29.000

SCANIA P/G/R/T/4-SERIES,BUS ABS/ EBS,ADA1100,ADA1302,AD/ADA1300,ASA

BK6100352 Ступица колеса

SCANIA 337 563
SCANIA 337563

OEM Ref. Nr.	337 563
OEM/OES/Fahrzeugtyp	SCANIA
L x B x H	
Gewicht	24.000

без подшипников

BK6100351 Ступица колеса

SCANIA 1800283
SCANIA 1 800 283

OEM Ref. Nr.	1 800 283
OEM/OES/Fahrzeugtyp	SCANIA
L x B x H	
Gewicht	28.000

без подшипников

Оригинальные номера запчастей используются только для сравнения.
Они не должны использоваться на упаковочных листах, счетах или накладных, которые выставляются владельцам или перепродавцам.

06.020

Комплекты подшипников ступицы кол

BK7700482 Подшипниковый узел ступицы

OEM Ref. Nr.	1724482
OEM/OES/Fahrzeugtyp	SCANIA
L x B x H	16*16*13
Gewicht	6.000

(SKF:BTH-0018B) SCANIA P/G/R/T/4/3/2-SERIES AM/AMA, ASA/ARA

FAG	571762.01.H195
FAG	57176201H195
EMMERRE SRL	931818
SKF	BTH0018A
SKF	BTH0018B
SKF	VKBA 5314
SKF	VKBA5314
FAG	201037
SCANIA	1868087S
SCANIA	1382900
SCANIA	1413785
SCANIA	1439070
SCANIA	1443078
SCANIA	1476945
SCANIA	1724482
SCANIA	1868087

BK7700313 Комплект конических подшипников

OEM Ref. Nr.	31 313/546439
OEM/OES/Fahrzeugtyp	FAG
L x B x H	22*17*22
Gewicht	9.000

(FAG:31 313/546439) DAF F85/95,75/85CF,95XF,CF75,85/II/IV,XF95/105

FAG	31313J2
FAG	31313J2/QCL7C
IVECO	1907895
FAG	31313
FAG	31313/546439
FAG	31 313/546439
IVECO	1905410
IVECO	1905335
FAG	31313J2QCL7C
DAF	538466
MERCEDES BENZ	Q8.321.999.6630
BERGKRAFT	BK7701313
MAN	87523500900
MAN	87.52350.0900
VOLVO	8228540
MAN	81934200097
MAN	81.93420.0097
FAG	546439
SKF	VKT8761
MERCEDES BENZ	Q83219996630

Оригинальные номера запчастей используются только для сравнения.
Они не должны использоваться на упаковочных листах, счетах или накладных, которые выставляются владельцам или перепродавцам.

ПОДШИПНИКИ

BK6120895 Подшипник колеса

SKF	VKT8759
DAF	510440
IVECO	42100895
SKF	31311J2
SKF	31311J2Q
SCANIA	14144
ZF Friedrichshafen AG	0635375004

OEM Ref. Nr.	42100895
OEM/OES/Fahrzeugtyp	IVECO
L x B x H	12*12*3
Gewicht	1.000

Radlager

BK8401141 Подшипник ступицы колеса

SKF	VKHB2251
SKF	VKHB2024
SKF	T2ED070QCLNVB061
TIMKEN	JF7049AJF7010
VOLVO	8151816
IVECO	7172952
FAG	538971
SCANIA	322748
FAG	201028
VOLVO	1584340

OEM Ref. Nr.	8151816
OEM/OES/Fahrzeugtyp	VOLVO
L x B x H	17*4*17
Gewicht	2.000

Volvo Bus 9/12/13 (D/DH engine) Volvo Bus B 10/12 (TD/THD engine) Volvo Bus B 5/6/7 Volvo F/FL 6, F/FE/FL/FM 7 Volvo F/FL/N/NL 10/12/16 Volvo

BK7702021 Подшипник конический

SKF	331974A/Q
FAG	32021X
FAG	32021AX
FAG	32 021 AX
IVECO	23336044
IVECO	1905306
SCANIA	1415140
VOLVO	1274336-7
VOLVO	12743367
SKF	331974AQ
IVECO	5001843131
FAG	528595
SKF	VKT8871
SKF	VKT8514
SKF	VKHB2172
SKF	VKHB2160
MERCEDES BENZ	Q66914530000
MAN	81934200089
IVECO	8190538
VOLVO	8172094

OEM Ref. Nr.	32021
OEM/OES/Fahrzeugtyp	FAG
L x B x H	17*17*4
Gewicht	2.000

105x160x35 (FAG:32 021X, SKF: VKHB2160) IVECO/MAN/MB/RVI

BK7703217 Подшипник конический

SKF	VKHB2225
IVECO	41800342
FAG	33217
FAG	33 217
SCANIA	260999
VOLVO	1699339
BERGISCHE ACHSEN	0264078500
BERGISCHE ACHSEN	02.6407.85.00
SCHMITZ CARGOBULL	015174
MERCEDES BENZ	0119810805
MERCEDES BENZ	0079817005

OEM Ref. Nr.	33 217
OEM/OES/Fahrzeugtyp	FAG
L x B x H	17*15*7
Gewicht	3.000

150x85x50 (FAG:33 217, SKF: VKHB2225) MB/BERGISCHE ACHSEN/IVECO/VOLVO

BK7702309 Подшипник конический

SCANIA	397314
FAG	32309
FAG	32309A
FAG	32 309
DAF	283686
MERCEDES BENZ	Q6.691.168.0000
MERCEDES BENZ	Q6.691.505.0000
MERCEDES BENZ	Q66911680000
MERCEDES BENZ	Q66915050000
SKF	VKHB2004
SKF	VKHB2236
SKF	VKT8948
IVECO	26800590
SCANIA	14623
MERCEDES BENZ	0049811305
BERGISCHE ACHSEN	02.6406.45.00
BERGISCHE ACHSEN	0264064500
MAN	06324990013
ZF Friedrichshafen AG	0635374019
ZF Friedrichshafen AG	0750117524

OEM Ref. Nr.	32309
OEM/OES/Fahrzeugtyp	FAG
L x B x H	11*11*5
Gewicht	1.000

45x100x38,25 (FAG:32 309A, SKF: VKHB2004) ZF/MB/MAN/SCANIA

BK7703211 Подшипник конический

RENAULT RVI	5000786298
RENAULT RVI	5000598486
IVECO	42492259
IVECO	42127353
SAF	4200005800
FAG	33211Q
FAG	33211
FAG	33211/Q
RENAULT RVI	5000808760
IVECO	5010439061
RENAULT RVI	5010439061
SKF	VKT8520
SKF	VKHB2061
MERCEDES BENZ	Q83219998430
EVOBUS/KAESSBOHRER	Q8.321.999.8430
EVOBUS	Q8.321.999.8430
MAN	81934200132
IVECO	7165686
DAF	692181
FAG	33 211

OEM Ref. Nr.	33 211
OEM/OES/Fahrzeugtyp	FAG
L x B x H	13*13*5
Gewicht	1.000

55x100x35 (FAG:33 211) MB/MAN/SETRA/IVECO/RENAULT

Оригинальные номера запчастей используются только для сравнения.
Они не должны использоваться на упаковочных листах, счетах или накладных, которые выставляются владельцам или перепродавцам.

06.030

ПОДШИПНИКИ

BK7702310 Подшипник конический

OEM Ref. Nr.	32310
OEM/OES/Fahrzeugtyp	FAG
L x B x H	11*11*4
Gewicht	1.000

50x110x33/87x90.5 (FAG:32 310A, SKF: VKHB 2303) MB/MAN/DAF/SETRA

DAF	556289
FAG	32310
FAG	32310A
FAG	32 310
IVECO	26800600
SCANIA	14735
DAF	626875
DAF	626876
MAN	81.93420.0131
MAN	81934200131
ROR/MERITOR	99041068B
ROR/MERITOR	99041068
SKF	VKHB2070
SKF	VKHB2303
SKF	VKHB2401S
VOLVO	11062
MAN	06324990034
MERCEDES BENZ	000720032310
MERCEDES BENZ	0009812005
MERCEDES BENZ	0019808202

BK7703116 Подшипник конический

OEM Ref. Nr.	33 116
OEM/OES/Fahrzeugtyp	FAG
L x B x H	13*13*4
Gewicht	1.000

80x130x37mm (FAG:33 116, SKF:VKHB2177) MB/SCANIA/BERGISCHE ACHSEN

FAG	33 116
FAG	33116
ROR/MERITOR	99041067B
ROR/MERITOR	99041067
CRAFT	CRF33116A
CRAFT	CRF-33116A
SKF	VKHB2177
SKF	VKHB2298
SKF	VKHB2326
SKF	VKHB2403S
SCHMITZ CARGOBULL	17062
SCANIA	1301694
MERCEDES BENZ	0009814605
MERCEDES BENZ	0129814005
MERCEDES BENZ	0129814105
MERCEDES BENZ	0179814905
BERGISCHE ACHSEN	02.6408.80.00
BERGISCHE ACHSEN	02.6410.24.00
BERGISCHE ACHSEN	0264088000
BERGISCHE ACHSEN	0264102400

BK7708248 Подшипник конический

OEM Ref. Nr.	HM218248/HM218210
OEM/OES/Fahrzeugtyp	TIMKEN
L x B x H	17*17*4
Gewicht	2.000

90x147x40mm (SKF:HM218248/218210) SCANIA P/G/R/T/4/3/2-SERIES

SCANIA	523907
TRAILOR	6502195Y
ROR/MERITOR	99041035
SKF	HM218248/10
FAG	KHM218248/10
FAG	KHM21824810
SKF	VKHB2029
SAF	4200100600
SCANIA	291060
BERGISCHE ACHSEN	09.02.6407.65.00
BERGISCHE ACHSEN	090264076500
SCANIA	1524625
VOLVO	1698580
VOLVO	183351
SKF	218248/218210
SKF	218248218210

BK7703021 Подшипник роликовый

OEM Ref. Nr.	33 021
OEM/OES/Fahrzeugtyp	FAG
L x B x H	18*18*7
Gewicht	3.000

VKHB2146 (FAG:33021.580938) NEOPLAN/MAN M/F90,L/M/F2000,TGA/TGS/TGX

MAN	36.93420.0007
SCANIA	351713
FAG	33021
FAG	33021/Q
IVECO	41800341
RENAULT RVI	5010319057
Renault	5010443791
RENAULT RVI	5010443791
Renault	5010534617
RENAULT RVI	5010534617
SKF	VKHB2146
FAG	33 021
VOLVO	3152068
SKF	VKHB2162
SKF	VKT8438
SKF	VKT8950
MERCEDES BENZ	0003520114
MERCEDES BENZ	0009809702
MERCEDES BENZ	0039812605
MERCEDES BENZ	0039812805

BK7703215 Подшипник конический внешний

OEM Ref. Nr.	33 215
OEM/OES/Fahrzeugtyp	FAG
L x B x H	20*20*6
Gewicht	2.000

(FAG:33 215, SKF: VKHB2028) MB/SCANIA/BERGISCHE ACHSEN

FAG	33215
FAG	33215Q
SAF	4200007000
KAESSBOHRER	6.691.299.000
IVECO	626153
KAESSBOHRER	6691299000
IVECO	7175254
SKF	BT10518
SKF	BT1-0518
SKF	VKHB2028
SKF	VKHB2406S
FAG	33215/Q
FAG	33 215
SCANIA	260998
MERCEDES BENZ	0019802702
MERCEDES BENZ	0029818605
MERCEDES BENZ	0029818905
BERGISCHE ACHSEN	02.6407.75.00
BERGISCHE ACHSEN	02.6410.29.00
BERGISCHE ACHSEN	0264077500

BK7702024 Подшипник ступицы задний

OEM Ref. Nr.	32 024
OEM/OES/Fahrzeugtyp	FAG
L x B x H	18*18*4
Gewicht	3.000

(FAG:32024X, SKF: VKHB2216) MB/MAN/IVECO

IVECO	71729517172952
ZF Friedrichshafen AG	5840333089
RENAULT RVI	5000813736
RENAULT RVI	5000293585
TATRA	3247140360
INA	722065610
MAN	81.93420.0183
MAN	81934200183
TIMKEN	JXC25381CHDCJX…
MERCEDES BENZ	N000720032024
SKF	VKBA5343
SKF	VKHB2216
SKF	VKHB2251VKHB2…
FAG	32024X
FAG	32 024 X
IVECO	2992017
MERCEDES BENZ	0029814605
MERCEDES BENZ	0149814405
MERCEDES BENZ	0149815405
MAN	06.32480.1800

Оригинальные номера запчастей используются только для сравнения.
Они не должны использоваться на упаковочных листах, счетах или накладных, которые выставляются владельцам или перепродавцам.

ПОДШИПНИКИ

BK7703017 Подшипник конический

SKF	VKT8622
SKF	VKHB2321
SCANIA	550814
FAG	33017
FAG	33 017
SCANIA	264961
SCANIA	1364631
C.E.I.	130278
MAN	06324990122
MAN	06.32499.0122
MERCEDES BENZ	0069819705

OEM Ref. Nr.	33 017
OEM/OES/Fahrzeugtyp	FAG
L x B x H	11*11*4
Gewicht	1.000

(FAG:33 017, SKF: VKHB2321) SCANIA 4-SERIE R560,R660,RB660,RB662

BK7703019 Подшипник конический

MAN	81.93420.0185
MAN	81.93420.0036
SCANIA	676987
DAF	528430
MAN	81934200036
MAN	81934200185
MAN	87.52460.1503
MAN	87524601503
MAN	N1011053455
SKF	VKHB2082
FAG	33019
FAG	33 019
MERCEDES BENZ	0009809602
MERCEDES BENZ	0029819005
MERCEDES BENZ	0039818605
IVECO	01104923
MAN	06.32499.0036
MAN	06.32499.0123
MAN	06324990036
MAN	06324990123

OEM Ref. Nr.	33 019
OEM/OES/Fahrzeugtyp	FAG
L x B x H	17*17*4
Gewicht	2.000

(FAG:33 019, SKF: VKHB2082) IVECO/MB/DAF/MAN

BK7702020 Подшипник конический

ZF Friedrichshafen AG	0750117670
ZF Friedrichshafen AG	0735370064
DAF	0699117
ZF Friedrichshafen AG	0635370013
SCANIA	1364630
VOLVO	184625
FAG	32 020 X
FAG	32020X
SKF	VKHB2306
SKF	VKT8749
MAN	06324890122
MAN	06324890121
MAN	06324890119
MERCEDES BENZ	0019816405
MERCEDES BENZ	0019817205
RENAULT RVI	0023336050
MERCEDES BENZ	0049817405
MERCEDES BENZ	0069810405
MERCEDES BENZ	0069815505
MERCEDES BENZ	0179817905

OEM Ref. Nr.	32020
OEM/OES/Fahrzeugtyp	FAG
L x B x H	17*17*4
Gewicht	1.000

(FAG:32020X, SKF: VKHB2306) MB/SCANIA/DAF

BK7702218 Подшипник конический

GIGANT	99041057
IVECO	99041057
MERCEDES BENZ	Q66911610000
SKF	T12
SKF	VKHB2030
SAF	4200002700
FAG	32218
RENAULT RVI	0023432218
GIGANT	10500497
SCANIA	14835
SCANIA	19468
FAG	32 218

OEM Ref. Nr.	32 218
OEM/OES/Fahrzeugtyp	FAG
L x B x H	19*18*7
Gewicht	3.000

(FAG:32 218A, SKF: VKHB2030) MB/SCANIA/SETRA/SAF

BK7702216 Подшипник конический

GIGANT	10500499
SCANIA	14103
FAG	32 216
FAG	32216
IVECO	500408247
MERCEDES BENZ	Q6.691.159.0000
MERCEDES BENZ	Q66911590000
SKF	VKHB2026
MAN	06324990185
MAN	06324990006
MAN	06324901500
MERCEDES BENZ	000720032216
MERCEDES BENZ	0009810305
MERCEDES BENZ	0009812401
MERCEDES BENZ	0009817205
MERCEDES BENZ	0009819405
MERCEDES BENZ	0069810605
MAN	06.32490.1500
MAN	06.32499.0185

OEM Ref. Nr.	32 216
OEM/OES/Fahrzeugtyp	FAG
L x B x H	15*15*4
Gewicht	2.000

(FAG:32 216A, SKF: VKHB2026) MB/MAN/SCANIA/SETRA

BK7702016 Конический роликоподшипник

SKF	32016X
SCANIA	326826
RENAULT RVI	5000786292
DAF	640618
MERCEDES BENZ	N000720032016
SKF	VKHB2157
SKF	VKT8439
FAG	32016X/Q
SKF	32016
MERCEDES BENZ	0079819305
MERCEDES BENZ	0079819405
DAF	0640618
ZF Friedrichshafen AG	0735372004
SCANIA	1301682
VOLVO	1524061
FAG	32 016 X/Q

OEM Ref. Nr.	32 016
OEM/OES/Fahrzeugtyp	FAG
L x B x H	8*17*15
Gewicht	2.000

(FAG:32 016X) SCANIA P/G/R/T/4/3/2-SERIES RP731,RP/RBP730/735,RP/RBP835

Оригинальные номера запчастей используются только для сравнения.
Они не должны использоваться на упаковочных листах, счетах или накладных, которые выставляются владельцам или перепродавцам.

ПОДШИПНИКИ

BK7703213 Подшипник конический

OEM Ref. Nr.	33213
OEM/OES/Fahrzeugtyp	FAG
L x B x H	13*13*5
Gewicht	2.000

(FAG:33 213, SKF:VKHB2051) MAN/MB/SAF

RENAULT RVI	5010439065
RENAULT RVI	5010368900
RENAULT RVI	5010368899
RENAULT RVI	5010136769
RENAULT RVI	5000873122
RENAULT RVI	5000437791
SAF	4200006000
TRAILOR	6502196Z
IVECO	7174946
MAN	81.93420.0080
MAN	81934200080
ROR/MERITOR	99041045B
ROR/MERITOR	99041045
ROR/MERITOR	99041045S
SKF	VKHB2051
SKF	VKHB2217
SKF	VKHB2319
TIMKEN	33213
FAG	33213
MERCEDES BENZ	0019800902

BK7702019 Подшипник конический

OEM Ref. Nr.	32 019
OEM/OES/Fahrzeugtyp	FAG
L x B x H	17*17*4
Gewicht	1.000

(FAG:32 019XA, SKF: VKHB2161) MB/MAN/SCANIA/DAF/RENAULT

RENAULT RVI	5000675133
Renault	5000682662
RENAULT RVI	5010241096
Renault	5010439224
RENAULT RVI	5010439224
RENAULT RVI	5010534822
RENAULT RVI	5010587011
MERCEDES BENZ	N000720032019
SKF	VKHB2161
SKF	VKT8426
VOLVO	20967828
FAG	32019X
FAG	32019XA
FAG	32 019 XA
MERCEDES BENZ	0019802602
MERCEDES BENZ	0029815405
MERCEDES BENZ	0039815105
MERCEDES BENZ	0069814705
DAF	0622103
MAN	06324890012

BK7700186 Подшипник роликовый конический

OEM Ref. Nr.	VKHB2186
OEM/OES/Fahrzeugtyp	SKF
L x B x H	17*15*8
Gewicht	3.000

D=100mm/160mm/41mm MB/MAN/VOLVO/SCANIA/IVECO/NEOPLAN

IVECO	8194959
VOLVO	85109568
VOLVO	8510956-8
FAG	JHM720249/JHM…
FAG	JHM720249JHM7…
TIMKEN	JHM720249JHM7…
MAN	N1.01101.4046
MAN	N1011014046
SKF	VKHB2186
MAN	36934200006
MAN	36.93420.0006
MERCEDES BENZ	0003520014
Renault	0023336046
RENAULT RVI	0023336046
RENAULT RVI	0023336123
ZF Friedrichshafen AG	0750117339
SCANIA	1105776
FAG	201038
TATRA	3247910230
TATRA	3247910250

BK7703207 Подшипник конический

OEM Ref. Nr.	33 207
OEM/OES/Fahrzeugtyp	FAG
L x B x H	8*8*8
Gewicht	0.000

72x35x28mm (FAG:33 207,SKF: VKHB2182) MB/MAN/SCANIA/VOLVO/IVECO/RENAULT

SCANIA	363318
SAF	4200005700
RENAULT RVI	5000673467
RENAULT RVI	5000690018
RENAULT RVI	5000788712
RENAULT RVI	5010439055
C.E.I.	530726
IVECO	7169935
SKF	VKHB2182
FAG	33207Q
FAG	33207
MERCEDES BENZ	005981070564
MERCEDES BENZ	0059810705
MAN	06.32489.0039
MAN	06324890039
C.E.I.	130.726
SCANIA	1408172
VOLVO	183648
FAG	33 207
FAG	33207/Q

BK7700217 Подшипник конический

OEM Ref. Nr.	30 217
OEM/OES/Fahrzeugtyp	FAG
L x B x H	17*17*4
Gewicht	2.000

85x150x30.5mm (FAG:30217 J2/Q, SKF: VKHB2334) MB/SCANIA/VOLVO/IVECO/DAF

IVECO	9987779
EVOBUS/KAESSBOHRER	6691129000
EVOBUS/KAESSBOHRER	6.691.129.000
EVOBUS	6.691.129.000
MERCEDES BENZ	Q6.691.129.0000
MERCEDES BENZ	Q66911290000
SKF	VKHB2334
SKF	VKHB2967
SKF	VKT8687
SKF	VKT8757
FAG	30 217
SKF	30217J2Q
SKF	30217J2/Q
MERCEDES BENZ	0109811501
ZF Friedrichshafen AG	0635371029
ZF Friedrichshafen AG	0750117078
IVECO	1109968
DAF	1375263
VOLVO	1652119
SCANIA	1746780

BK7703212 Подшипник конический ретардера

OEM Ref. Nr.	VKHB2173
OEM/OES/Fahrzeugtyp	SKF
L x B x H	12*12*4,5
Gewicht	1.000

D=60mm/110mmx39,5mm (FAG:33 212) SCANIA P/R/4-SERIES GR/GRS/GRSH/R

C.E.I.	130638
IVECO	07160361
MAN	06324890109
MAN	06324890101
MAN	06324890045
MAN	06324890005
MAN	06.32489.0109
MAN	06.32489.0101
MAN	06.32489.0045
MAN	06.32489.0005
RENAULT RVI	0023336081
VOLVO	1652563
FAG	33212/Q
FAG	33212
BERGKRAFT	BK7100835
SKF	VKHB2173
MAN	N1011014903
SKF	VKT8648
MAN	81324890005
MAN	81.32489.0005

Оригинальные номера запчастей используются только для сравнения.
Они не должны использоваться на упаковочных листах, счетах или накладных, которые выставляются владельцам или перепродавцам.

BK7702312 Подшипник конический ступицы

OEM Ref. Nr.	32 312
OEM/OES/Fahrzeugtyp	FAG
L x B x H	20*20*6
Gewicht	3.000

60x130x48.5mm (FAG:32 312,SKF:VKHB2003) MB ACTROS/AXOR,BUS/SCANIA

FAG	32312J2/Q
FAG	32312J2Q
SAF	4200003300
Renault	5000682795
RENAULT RVI	5000682795
MERCEDES BENZ	Q6.691.171.0000
MERCEDES BENZ	Q66911710000
SKF	VKHB2003
FAG	32312
FAG	32 312
IVECO	26800390
MERCEDES BENZ	0119816805
MERCEDES BENZ	0119816905
MERCEDES BENZ	0159817505
BERGISCHE ACHSEN	02.6406.60.00
BERGISCHE ACHSEN	0264066000
SCANIA	1301675
SCANIA	14836
VOLVO	1699340

BK7703216 Подшипник конический

OEM Ref. Nr.	33216/Q
OEM/OES/Fahrzeugtyp	FAG
L x B x H	17*15*8
Gewicht	2.000

80x140x46 (FAG:33 216/Q,SKF:VKHB2194) DAF F65/75/85/95,65/75/85CF,95 XF

RENAULT RVI	5000785909
RENAULT RVI	5000849617
RENAULT RVI	5010587008
DAF	556290
SKF	VKHB2194
RENAULT RVI	5000785898
RENAULT RVI	5000675627
IVECO	42114751
SCANIA	1122022
FAG	33 216/Q
FAG	33216/Q
SKF	33216/Q
FAG	33216Q

BK7702315 Подшипник ведущего вала РК (SKF:32 315 BJ2/QCL7C) IVECO Eurotrakker/Cursor

OEM Ref. Nr.	32315 BJ2/QCL7C
OEM/OES/Fahrzeugtyp	IVECO
L x B x H	16*16*6
Gewicht	5.000

(SKF:32 315 BJ2/QCL7C) IVECO Eurotrakker/ Cursor

ASTRA	500409150
SKF	32315J2
SKF	32315BQCL7C
TIMKEN	32315BJ2QCL7C
TIMKEN	32315BJ2/QCL7C
FAG	32315B
SKF	32315B/QCL7C
SCANIA	194137
IVECO	1122329

BK7703018 Подшипник конический 90x140x39 (FAG:33 018, SKF: VKHB2048) SCANIA/VOLVO/RENAULT RVI

OEM Ref. Nr.	33 018/Q
OEM/OES/Fahrzeugtyp	FAG
L x B x H	
Gewicht	0.000

90x140x39 (FAG:33 018, SKF: VKHB2048) SCANIA/ VOLVO/RENAULT RVI

RENAULT RVI	5000685839
RENAULT RVI	5516014319
SKF	VKHB2048
SKF	VKT8798
RENAULT RVI	5000350020
FAG	33018Q
FAG	33018/Q
FAG	33 018/Q
VOLVO	183768
SCANIA	1309570
C.E.I.	130298

BK7702022 Подшипник конический 110x170x38mm (FAG:32 022X,SKF:VKT8775) MB/SCANIA/IVECO/ RENAULT RVI

OEM Ref. Nr.	32 022
OEM/OES/Fahrzeugtyp	FAG
L x B x H	17*17*4
Gewicht	3.000

(FAG:32 022X, SKF: VKT8775) MB/SCANIA/IVECO/ RENAULT RVI

MERCEDES BENZ	Q6.691.450.0000
MERCEDES BENZ	N000720900000
IVECO	98256354
RENAULT RVI	5001014916
Renault	5001014916
MERCEDES BENZ	Q6.691.451.0000
MERCEDES BENZ	Q6.691.452.0000
MERCEDES BENZ	Q66914500000
MERCEDES BENZ	Q66914510000
MERCEDES BENZ	Q66914520000
SKF	VKHB2281
SKF	VKT8775
RENAULT RVI	5000021895
Renault	5000021895
SCANIA	362226
MERCEDES BENZ	0029815005
MERCEDES BENZ	0029815305
MERCEDES BENZ	0059819005
MERCEDES BENZ	0069819205
MERCEDES BENZ	0079810205

BK7700219 Подшипник конический 95x170x34,5mm (SKF:30219 J2) EVOBUS/SETRA/MB

OEM Ref. Nr.	30 219
OEM/OES/Fahrzeugtyp	FAG
L x B x H	17*17*5
Gewicht	3.000

95x170x34,5mm (SKF:30219 J2) EVOBUS/SETRA/ MB

MERCEDES BENZ	Q66911305000
MERCEDES BENZ	Q6.691.130.5000
SCANIA	33949
SKF	30219J2
FAG	30219A
FAG	30 219 A
ZF Friedrichshafen AG	0635371035
MAN	06324890022
MAN	06.32489.0022

Оригинальные номера запчастей используются только для сравнения.
Они не должны использоваться на упаковочных листах, счетах или накладных, которые выставляются владельцам или перепродавцам.

BK7702311 Подшипник конический

OEM Ref. Nr.	32 311
OEM/OES/Fahrzeugtyp	FAG
L x B x H	12*12*5
Gewicht	2.000

55x120x45,5mm (FAG:32 311A, SKF: VKHB2002) MB/MAN/SCANIA/IVECO

IVECO	26800610
DAF	275828
FAG	32 311 A
FAG	32311A
ASTRA	8639
SKF	VKHB2002
SCANIA	179427
SCANIA	14764
ZF Friedrichshafen AG	0635374008
ASTRA	00008639
MERCEDES BENZ	0069810805
MERCEDES BENZ	0069816905
MERCEDES BENZ	0069817405
MERCEDES BENZ	0109819305
DAF	0275828

BK7702011 Подшипник конический 55x90x23mm (FAG:32011X/Q ,SKF:VKHB2060) IVECO/MAN/MB/VOLVO/SCANIA/ZF

OEM Ref. Nr.	32 011
OEM/OES/Fahrzeugtyp	FAG
L x B x H	3*9*9
Gewicht	0.000

55x90x23mm (FAG:32011X/Q ,SKF:VKHB2060) IVECO/MAN/MB/VOLVO/SCANIA/ZF

RENAULT RVI	5000392237
RENAULT RVI	5000389250
FAG	32011XQ
TIMKEN	32011XM-9X048
TIMKEN	32011XM9X048
FAG	32011X/Q
FAG	32 011 X/Q
VAG	2D0501319B
IVECO	7162191
IVECO	7181225
MAN	81.93420.0295
SKF	VKHB2060
MERCEDES BENZ	Q89199474114
MERCEDES BENZ	Q8.919.947.4114
MERCEDES BENZ	Q66913070000
MERCEDES BENZ	Q6.691.307.0000
VOLVO	8550813
MAN	81934200295
IVECO	8169268
VAG	293501319

BK7703109 Подшипник конический

OEM Ref. Nr.	33 109
OEM/OES/Fahrzeugtyp	FAG
L x B x H	8*8*3
Gewicht	0.000

45x80x26mm (FAG:33 109/Q,SKF:VKHB2056) MB/SCANIA

FAG	33109/Q
FAG	33109Q
CRAFT	CRF33109A
SKF	VKHB2056
SKF	VKT8822
FAG	33 109/Q
SCANIA	1430279
MERCEDES BENZ	0069815705
RENAULT RVI	0023336078
RENAULT RVI	0023336288
MERCEDES BENZ	0039811105
MERCEDES BENZ	0039811605
MERCEDES BENZ	0039819605

BK7702147 Подшипник конический (SKF:VKHB 2147) SCANIA P/G/R/T/4/3/2-SERIES AD1101P, AD/ADA1500P,AD/ADA1501P

OEM Ref. Nr.	VKHB2147
OEM/OES/Fahrzeugtyp	SKF
L x B x H	16*16*5
Gewicht	3.000

(SKF:VKHB 2147) SCANIA P/G/R/T/4/3/2-SERIES AD1101P, AD/ADA1500P,AD/ADA1501P

SKF	VKHB2147
SKF	T2EE100
MAN	81934200233
MAN	81.93420.0233
SCANIA	383343
DAF	266487
MAN	06324990154
MAN	06324990153
MAN	06.32499.0154
MAN	06.32499.0153
DAF	0266487

BK7702231 Подшипник конический (SKF:T3FE075/QVB481,VKHB2231) DAF F75/85/95,75/85CF,95XF

OEM Ref. Nr.	VKHB2231
OEM/OES/Fahrzeugtyp	SKF
L x B x H	15*15*5
Gewicht	3.000

(SKF:T3FE075/QVB481,VKHB2231) DAF F75/85/95,75/85CF,95XF

SKF	VKHB2231
SKF	T3FE075
SKF	T3FE075QVB481
SKF	T3FE075/QVB481
DAF	275825
VOLVO	201032
SCANIA	1327603
DAF	1327603
DAF	0275825

BK7701313 Подшипник конический

OEM Ref. Nr.	31 313 J2/QCL7C
OEM/OES/Fahrzeugtyp	FAG
L x B x H	17*4*17
Gewicht	2.000

65x140x36mm (FAG:31 313 J2/QCL7C,SKF:VKT8761) MAN F90,M/F2000,TGA/TGS/TGX

MAN	06324990022
MAN	06324990088
ZF Friedrichshafen AG	0635375007
ZF Friedrichshafen AG	0735370298
ZF Friedrichshafen AG	0750117332
ZF Friedrichshafen AG	0750117529
SCANIA	129289
MAN	06324905900
MAN	06.32499.0088
MAN	06.32499.0022
MAN	06.32490.5900
DAF	0538466
MERCEDES BENZ	0189819205
MERCEDES BENZ	0139816205
MERCEDES BENZ	0039810605
MERCEDES BENZ	0029814505
MERCEDES BENZ	0019800502
VOLVO	181099
BERGKRAFT	BK7700313

Оригинальные номера запчастей используются только для сравнения.
Они не должны использоваться на упаковочных листах, счетах или накладных, которые выставляются владельцам или перепродавцам.

06.030

ПОДШИПНИКИ

BK7700878 Подшипник конический (SKF:BT1B 328406) SCANIA 2/3/4/P/G/R/T-SERIES, BUS GR801/R,GR875/R,GRS890/R

SKF	VKT8718
SKF	BT1B328406AQ
SKF	BT1B328406A/Q
SCANIA	1327878
C.E.I.	130528

OEM Ref. Nr.	BT1B328406A/Q
OEM/OES/Fahrzeugtyp	SKF
L x B x H	15*15*4
Gewicht	3.000

(SKF:BT1B 328406) SCANIA 2/3/4/P/G/R/T-SERIES, BUS GR801/R,GR875/R,GRS890/R

BK7702219 Подшипник роликовый конический 170x95x45,5mm (FAG:32 219 J2,SKF:VKHB2031) MB/VOLVO/BERGISCHE ACHSEN/

FAG	32219
FAG	32219J2
SCANIA	33948
SAF	4.200.0026.00
SAF	4200002600
IVECO	60177051
IVECO	7164543
SKF	VKHB2031
FAG	32 219 J2
IVECO	26800250
MERCEDES BENZ	000720032219
MERCEDES BENZ	0009812105
BERGISCHE ACHSEN	02.6405.95.00
BERGISCHE ACHSEN	02.6410.28.00
BERGISCHE ACHSEN	0264059500
BERGISCHE ACHSEN	0264102800
VOLVO	181086
IVECO	1905350

OEM Ref. Nr.	32 219
OEM/OES/Fahrzeugtyp	FAG
L x B x H	18*18*5
Gewicht	1.000

170x95x45,5mm (FAG:32 219 J2,SKF:VKHB2031) MB/VOLVO/BERGISCHE ACHSEN/IVECO

BK7700212 Подшипник роликовый конический

SKF	VKT8935
MERCEDES BENZ	N000625036212
FAG	6212C3
FAG	6212/C3
SCANIA	390063
MAN	06314200402
MAN	06.31420.0402
MERCEDES BENZ	0059816625
MERCEDES BENZ	0059816025
MERCEDES BENZ	0059815925
MERCEDES BENZ	000625036212

OEM Ref. Nr.	6212/C3
OEM/OES/Fahrzeugtyp	TIMKEN
L x B x H	13*13*5
Gewicht	0.000

(FAG:6212/C3,SKF:VKT8935), MB ACTROS/AXOR,SK/MK/NG-SERIES

BK7702217 Подшипник роликовый конический 150x85x38.5mm (FAG:32 217 J2/Q,SKF:VKHB2080) ступицы колеса MB/SCANIA

FAG	32217J2Q
MERCEDES BENZ	3279814446
MERCEDES BENZ	3279812205
SAF	4200002500
IVECO	7164544
MERCEDES BENZ	N000720032217
SKF	VKHB2080
SKF	VKT8487
FAG	32217J2/Q
FAG	32 217 J2/Q
IVECO	26800230
MERCEDES BENZ	0009812205
SCANIA	0014146
MERCEDES BENZ	0029811705
MERCEDES BENZ	0029811805
RENAULT RVI	0959232217
LEMFOERDER	1336901
SCANIA	14146
IVECO	1905172

OEM Ref. Nr.	32 217
OEM/OES/Fahrzeugtyp	FAG
L x B x H	16*16*4
Gewicht	2.000

150x85x38.5mm (FAG:32 217 J2/Q,SKF:VKHB2080), MB/SCANIA

BK7700021 Конический роликоподшипник

SKF	VKT8627
FAG	H913842913810
SKF	H913842810QCL7C
TIMKEN	H913842710
FAG	H913842/913810
SCANIA	550813
SCANIA	264700
C.E.I.	198855
VOLVO	184634
C.E.I.	130296

OEM Ref. Nr.	H913842/H913810
OEM/OES/Fahrzeugtyp	TIMKEN
L x B x H	17*17*4
Gewicht	3.000

(FAG:H913842/913810) SCANIA P/G/R/T/4/3/2-SERIES R780/782,RP831/832,RP835

Оригинальные номера запчастей используются только для сравнения.
Они не должны использоваться на упаковочных листах, счетах или накладных, которые выставляются владельцам или перепродавцам.

06.040

Уплотнение вала

BK8400342AS Сальник ступицы

DPH	82497
DPH	95208
ELRING	919.888
ELRING	919888
SCANIA	1 309 342
SCANIA	1907845
SCANIA	1786639
SCANIA	1528043
SCANIA	1363674
SCANIA	1309342
CORTECO	12017426B
BERGKRAFT	BK6120342AS

OEM Ref. Nr.	1 309 342
OEM/OES/Fahrzeugtyp	SCANIA
L x B x H	19*19*2
Gewicht	0.000

158x188x16mm; SCANIA P/G/R/T/4/3/ 2-SERIES,BUS AD1101P,AD/ADA1501P,AD/ ADA1502P,AD100

BK7100146 Сальник ретардера

SCANIA	1405146
SCANIA	1347020

OEM Ref. Nr.	1405146
OEM/OES/Fahrzeugtyp	SCANIA
L x B x H	
Gewicht	0.000

50x68,3x8/11,5mm SCANIA P/G/R/T/4/3/ 2-SERIES,BUS GR-GRS-GRSH/R

Оригинальные номера запчастей используются только для сравнения.
Они не должны использоваться на упаковочных листах, счетах или накладных, которые выставляются владельцам или перепродавцам.

06.060

Крепление колеса и комплектующие

BK8200695 Болт крепления колеса

SCANIA	337560
SCANIA	1368695

OEM Ref. Nr.	1368695
OEM/OES/Fahrzeugtyp	SCANIA
L x B x H	12*3*4
Gewicht	0.000

"7/8""x11BSFx113/102mm Q10.9 SCANIA P/G/R/T/4/3/2-Series,Bus AS900,ASA1000/D"

BK8100112 Болт крепления колеса TRILEX [M18x2/110 класс:10,9] MAN/MB/SCANIA/BERGISCHE ACHSEN

MERCEDES BENZ	3874010270
MAN	81.45422.0009
MAN	81.45422.0040
MAN	81454220009
MAN	81454220040
BERGISCHE ACHSEN	0250704400
MERCEDES BENZ	3154020070
MERCEDES BENZ	3044020270
SCANIA	228634
BERGISCHE ACHSEN	02.5070.44.00
SCANIA	0228634
BERGISCHE ACHSEN	0250702100
SCANIA	0143962
BERGISCHE ACHSEN	02.5070.21.00
SCANIA	143962

OEM Ref. Nr.	81454220009
OEM/OES/Fahrzeugtyp	MAN
L x B x H	
Gewicht	0.000

TRILEX [M18x2/110 class:10,9] MAN/MB/SCANIA/BERGISCHE ACHSEN

BK8200601 "Болт крепления колеса 7/8""x11BSFx102/90mm 10.9 SCANIA"

SCANIA	0132601
SCANIA	132601
SIDEM	62019

OEM Ref. Nr.	132601
OEM/OES/Fahrzeugtyp	SCANIA
L x B x H	
Gewicht	0.000

"7/8""x11BSFx102/90mm 10.9 SCANIA"

BK8200602 "Болт крепления колеса 7/8""x11BSFx102/90mm 10.9 SCANIA 2/3-SERIES,BUS AD/AS (81/111/141)"

SCANIA	0132602
SCANIA	132602
SIDEM	62018

OEM Ref. Nr.	132602
OEM/OES/Fahrzeugtyp	SCANIA
L x B x H	
Gewicht	0.000

"7/8""x11BSFx102/90mm 10.9 SCANIA 2/3-SERIES,BUS AD/AS (81/111/141)"

BK8200853 Болт крепления колеса

SCANIA	0272853
SCANIA	1368694
LEMFOERDER	1951101
SCANIA	272853
SIDEM	62119
AUGER	65153

OEM Ref. Nr.	272853
OEM/OES/Fahrzeugtyp	SCANIA
L x B x H	11*4*3
Gewicht	0.000

"7/8""x11BSFx110/98mm 10.9 SCANIA 2/3/4/P/G/R/T-SERIES AMD900/901,AD1101P,AD/ADA"

BK8200266 "Болт крепления колеса 7/8""Rx11BSFx46mm/L=80.5/68mm Q10.9 фосфорированный SCANIA 2/3/4/P/G/R/T-Seri

AUGER	65158
SIDEM	62210
SIDEM	62116
SCANIA	397266
SCANIA	290062
SCANIA	2741254
LEMFOERDER	19521
SCANIA	1368690
SCANIA	0397266
SCANIA	0290062

OEM Ref. Nr.	397266
OEM/OES/Fahrzeugtyp	SCANIA
L x B x H	9*3*4
Gewicht	0.000

"7/8""x11BSFx81/70mm 10.9 vorne SCANIA 2/3/4/P/G/R/T-SERIES,BUS AM/AMA"

Оригинальные номера запчастей используются только для сравнения.
Они не должны использоваться на упаковочных листах, счетах или накладных, которые выставляются владельцам или перепродавцам.

Крепление колеса и комплектующие

BK8200691 "Болт крепления колеса 7/8""x11BSFx85/74mm 10.9 SCANIA 2/3/4/P/G/R/T-SERIES AM/AMA/AMD,ASA70/700"

SCANIA 332912
SCANIA 1368691
SCANIA 0332912

OEM Ref. Nr.	1368691
OEM/OES/Fahrzeugtyp	SCANIA
L x B x H	9*4*3
Gewicht	0.000

"7/8""x11BSFx85/74mm 10.9 SCANIA 2/3/4/P/G/R/T-SERIES AM/AMA/AMD,ASA70/700"

BK8200250 "Болт крепления колеса 7/8""Rx11BSFx53mm/L=86/74mm Q10.9 фосфорированный SCANIA P/G/R/T/4/3/2-Series

SCANIA 0123250
SCANIA 123250
SIDEM 62014

OEM Ref. Nr.	123250
OEM/OES/Fahrzeugtyp	SCANIA
L x B x H	
Gewicht	0.000

"7/8""x11BSFx86/74mm 10.9 SCANIA"

BK8200249 "Болт крепления колеса 7/8""Rx11BSFx53mm/L=86/74mm Q10.9 фосфорированный SCANIA P/G/R/T/4/3/2-Series

SIDEM 62015
SCANIA 123249
SCANIA 0123249

OEM Ref. Nr.	123249
OEM/OES/Fahrzeugtyp	SCANIA
L x B x H	
Gewicht	0.000

"7/8""x11BSFx86/74mm 10.9 SCANIA"

BK8200953 Болт крепления колеса

AUGER 65159
SIDEM 62118
SCANIA 295953
LEMFOERDER 19513
SCANIA 1368693
SCANIA 0295953

OEM Ref. Nr.	295953
OEM/OES/Fahrzeugtyp	SCANIA
L x B x H	10*4*3
Gewicht	0.000

"7/8""x11BSFx96/85mm 10.9 hinter SCANIA 2/3/4/P/G/R/T-SERIES,BUS AM/AMA/AMD"

BK8200306 "Гайка крепления колеса 7/8""-11BSFx16x33mm RH дистанционная SCANIA BUS"

SCANIA 0121306
SCANIA 121306
SIDEM 62026

OEM Ref. Nr.	121306
OEM/OES/Fahrzeugtyp	SCANIA
L x B x H	
Gewicht	0.000

"7/8""-11BSFx16x33mm RH SCANIA BUS"

BK8200912 "Гайка крепления колеса 7/8""-11BSFx27x33mm LH SCANIA 2/3-SERIES,BUS AD/AS (81/111/141)"

SIDEM 62025
SAF 4247302310
ROR/MERITOR 21016417
ROR/MERITOR 21016417PK10
SCANIA 120912
SCANIA 0120912

OEM Ref. Nr.	120912
OEM/OES/Fahrzeugtyp	SCANIA
L x B x H	
Gewicht	0.000

"7/8""-11BSFx27x33mm LH SCANIA 2/3-SERIES,BUS AD/AS (81/111/141)"

Оригинальные номера запчастей используются только для сравнения.
Они не должны использоваться на упаковочных листах, счетах или накладных, которые выставляются владельцам или перепродавцам.

Крепление колеса и комплектующие

BK8200913 "Гайка крепления колеса 7/8""-11BSFx27x33mm RH SCANIA 2/3-SERIES,BUS AD/AS (81/111/141)"

SIDEM	62024
ROR/MERITOR	21016416
ROCKWELL	21016416
ROR/MERITOR	21016416PK10
ROCKWELL	2101641610
SCANIA	120913
SCANIA	0120913

OEM Ref. Nr.	120913
OEM/OES/Fahrzeugtyp	SCANIA
L x B x H	4*4*3
Gewicht	0.000

"7/8""-11BSFx27x33mm RH SCANIA 2/3-SERIES,BUS AD/AS (81/111/141)"

BK8200955 "Гайка крепления колеса 7/8""x11 BSF/H=27.0mm SW33 LH с юбкой SCANIA 2/3/4/P/G/R/T-SERIES AM/AMA/AMD

SIDEM	62121
SCANIA	243955
SCANIA	0243955

OEM Ref. Nr.	243955
OEM/OES/Fahrzeugtyp	SCANIA
L x B x H	
Gewicht	0.000

"7/8""x11 BSF/H=27.0mm SW33 LH SCANIA 2/3/4/P/G/R/T-SERIES AM/AMA/AMD"

BK8200956 "Гайка крепления колеса 7/8""x11 BSF/H=30.8mm SW33 RH с юбкой SCANIA 2/3/4/P/G/R/T-SERIES AM/AMA/AMD

SIDEM	62120
SCANIA	318690
SCANIA	243956
SCANIA	1749034
SCANIA	1365510
SCANIA	0318690
SCANIA	0243956

OEM Ref. Nr.	1749034
OEM/OES/Fahrzeugtyp	SCANIA
L x B x H	5*5*3
Gewicht	0.000

"7/8""x11 BSF/H=30.8mm SW33 RH SCANIA 2/3/4/P/G/R/T-SERIES AM/AMA/AMD"

Оригинальные номера запчастей используются только для сравнения.
Они не должны использоваться на упаковочных листах, счетах или накладных, которые выставляются владельцам или перепродавцам.

07.010

Ремкомплект и комплектующие опор

BK8401290 Ремкомплект цилиндра подъема кабины

SCANIA 1433656
VOLVO 3092446

OEM Ref. Nr.	3092446
OEM/OES/Fahrzeugtyp	VOLVO
L x B x H	
Gewicht	0.000

Volvo/Scania

BK7706004 Подшипник кабины

SKF 60042NSE
SKF 6004 2NSE
SCANIA 348694

OEM Ref. Nr.	6004 2NSE
OEM/OES/Fahrzeugtyp	SKF
L x B x H	11*11*4
Gewicht	0.000

20x42x12 (SKF:6004 2NSE) SCANIA 2/3-SERIES,BUS

BK2925421SP Втулка, подушка кабины водителя

SCANIA 1372432

OEM Ref. Nr.	1372432
OEM/OES/Fahrzeugtyp	SCANIA
L x B x H	
Gewicht	0.000

Außen 65,5 /70,5 mm Innen 23,5 mm Länge 61,5 - 80 mm

BK2903221SP Шайба резиновая

AUGER 1735
SCANIA 1733441
SCANIA 1385170
SCANIA 138 5170

OEM Ref. Nr.	138 5170
OEM/OES/Fahrzeugtyp	SCANIA
L x B x H	8*8*1
Gewicht	0.000

25x37x8/75.5mm SCANIA 4-SERIE

BK2934921SP Опора подшипника амортизатора кабины

EMMERRE SRL 100963
SCANIA 1426202
SCANIA 1459188
SCANIA 1744211
SCANIA 1744211S
AUGER 3321
BERGKRAFT BK2935321SP

OEM Ref. Nr.	1744211
OEM/OES/Fahrzeugtyp	SCANIA
L x B x H	13*6*2
Gewicht	0.000

D=16mm/H=120mm SCANIA P/R-SERIES

BK2934821SP Опора подшипника амортизатора кабины

AUGER 1745
SCANIA 1744210S
SCANIA 1744210
SCANIA 1504160
SCANIA 1443114
SCANIA 1364293
SCANIA 504160
BERGKRAFT BK2935221SP

OEM Ref. Nr.	1744210
OEM/OES/Fahrzeugtyp	SCANIA
L x B x H	8*5*2
Gewicht	0.000

D=16mm/H=81mm (4-х точечная подвеска)
SCANIA P/R/4-SERIES CP/CR

Оригинальные номера запчастей используются только для сравнения.
Они не должны использоваться на упаковочных листах, счетах или накладных, которые выставляются владельцам или перепродавцам.

Ремкомплект и комплектующие опор

BK2933921SP Отбойник кабины

SCANIA 1349810
AUGER 1737

OEM Ref. Nr.	1349810
OEM/OES/Fahrzeugtyp	SCANIA
L x B x H	10*25*15
Gewicht	0.000

Scania P/G/R/T Series

BK29331021SP Отбойник стабилизатора кабины

SCANIA 1349805
AUGER 1738
SCANIA 1923654

OEM Ref. Nr.	1349805
OEM/OES/Fahrzeugtyp	SCANIA
L x B x H	8*8*8
Gewicht	0.000

SCANIA P/R/4-SERIES,BUS

BK2935221SP Ремкомплект кабины (опора амортизатора о.е1744210-1шт.+сальник о.е.1459188-2шт.)

SCANIA 1504160
SCANIA 1504160
SCANIA 1744210
SCANIA 1744210S
AUGER 1745
SCANIA 1364293
SCANIA 1443114
BERGKRAFT BK2934821SP

OEM Ref. Nr.	1744210S
OEM/OES/Fahrzeugtyp	SCANIA
L x B x H	8*8*8
Gewicht	0.000

o.e1744210 o.e.1459188 SCANIA P/R/4-SERIES

BK2935321SP Ремкомплект кабины

BERGKRAFT BK2934921SP
SCANIA 1744211 S
SCANIA 1459188
SCANIA 1744211
SCANIA 1744211S
AUGER 3321
EMMERRE SRL 100963
SCANIA 1426202

OEM Ref. Nr.	1744211 S
OEM/OES/Fahrzeugtyp	SCANIA
L x B x H	13*22*12
Gewicht	0.000

Scania P/G/R/T Series D=16mm/h=120mm

BK2931621SP Дистанционный палец

SCANIA 1481245
SCANIA 1343135
SCANIA 1481245S

OEM Ref. Nr.	1343135
OEM/OES/Fahrzeugtyp	SCANIA
L x B x H	4*2*2
Gewicht	0.000

SCANIA 4-SERIE cab. CP/CR

BK2935121SP Ремкомплект стабилизатора кабины передний

EMMERRE SRL 973210
AUGER 3989
SCANIA 1742449
SCANIA 1539498

OEM Ref. Nr.	1742449
OEM/OES/Fahrzeugtyp	SCANIA
L x B x H	13*13*5
Gewicht	1.000

SCANIA P/R/4-SERIES CP,CR16/19,Crew Cab

Оригинальные номера запчастей используются только для сравнения.
Они не должны использоваться на упаковочных листах, счетах или накладных, которые выставляются владельцам или перепродавцам.

07.010

Ремкомплект и комплектующие опор

BK2933321SP Ремкомплект торсиона кабины

EMMERRE SRL	973190
AUGER	56830
KOLBENSCHMIDT	3363
HD Parts	318716
SCANIA	1768269
SCANIA	1755638
SCANIA	1375299S
SCANIA	1375299

OEM Ref. Nr.	1755638
OEM/OES/Fahrzeugtyp	SCANIA
L x B x H	8*8*8
Gewicht	0.000

SCANIA

BK2881421SP Сайлентблок кабины передний (4-х точечная подвеска)

LEMA	105305
LEMA	1053.05L
LEMA	1053.05
AUGER	51744
AUGER	3365
AUGER	1744
SCANIA	1377562

OEM Ref. Nr.	1377562
OEM/OES/Fahrzeugtyp	SCANIA
L x B x H	8*8*8
Gewicht	0.000

D=60mm/d=16mm/H=80mm SCANIA P/G/R/T4-SERIES

BK8200342 Сайлентблок кабины 24x42x86mm SCANIA P/G/R/T-SERIES

SCANIA	0182342
SCANIA	182342

OEM Ref. Nr.	182342
OEM/OES/Fahrzeugtyp	SCANIA
L x B x H	
Gewicht	0.000

24x42x86mm SCANIA P/G/R/T-SERIES

BK8200667 Сайлентблок кабины 24x65/80x90mm SCANIA 2/3-SERIES 93,113,143

SCANIA	388058
AUGER	2842
SCANIA	1356667

OEM Ref. Nr.	1356667
OEM/OES/Fahrzeugtyp	SCANIA
L x B x H	9*7*7
Gewicht	0.000

24x65/80x90mm SCANIA 2/3-SERIES 93,113,143

BK8200100 Верхняя опора D=62mm/d=12.5mm/H=59mm/M10 подушки кабины SCANIA P/G/R/T/4-SERIES CP,CG19 High,CR16/19

AUGER	1822
SCANIA	1343100

OEM Ref. Nr.	1343100
OEM/OES/Fahrzeugtyp	SCANIA
L x B x H	11*11*7
Gewicht	0.000

D=62mm/d=12.5mm/H=59mm/M10 подушки кабины SCANIA P/G/R/T/4-SERIES CP,CG19 High,CR16/19

BK8200010 Втулка переднего стабилизатора

SCANIA	1919010
SCANIA	469081

OEM Ref. Nr.	1919010
OEM/OES/Fahrzeugtyp	SCANIA
L x B x H	11*7*8
Gewicht	0.000

SCANIA BUS

Оригинальные номера запчастей используются только для сравнения.
Они не должны использоваться на упаковочных листах, счетах или накладных, которые выставляются владельцам или перепродавцам.

07.040

Педальная накладка

BK2924821SP Резиновая накладка на педаль

OEM Ref. Nr.	389035
OEM/OES/Fahrzeugtyp	SCANIA
L x B x H	7*7*2
Gewicht	0.000

Оригинальные номера запчастей используются только для сравнения.
Они не должны использоваться на упаковочных листах, счетах или накладных, которые выставляются владельцам или перепродавцам.

07.070

Система опрокидывания кабины и ко

BK8200213 Шлангопровод гидравлической системы подъема кабины

SCANIA 1851213
SCANIA 1526572
SCANIA 1371208
SCANIA 128130

OEM Ref. Nr.	1851213
OEM/OES/Fahrzeugtyp	SCANIA
L x B x H	2*32*32
Gewicht	0.000

L=4145mm SCANIA P/G/R/T/4-SERIES CP,CR

BK8200925 Гидроцилиндр подъема кабины

SCANIA 1720925

OEM Ref. Nr.	1720925
OEM/OES/Fahrzeugtyp	SCANIA
L x B x H	76*10*13
Gewicht	11.000

SCANIA P/G/R/T-SERIES CR16,CR19N/L

BK8200573 Шлангопровод гидравлической системы подъема кабины

SCANIA 1526573
SCANIA 1426339
SCANIA 1371206

OEM Ref. Nr.	1 526 573
OEM/OES/Fahrzeugtyp	SCANIA
L x B x H	30*26*2
Gewicht	0.000

L=1510mm SCANIA 4-SERIES CP/CR

BK8200227 Шлангопровод подъема кабины

SCANIA 1547296
SCANIA 1851227

OEM Ref. Nr.	1 851 227
OEM/OES/Fahrzeugtyp	SCANIA
L x B x H	30*30*1,5
Gewicht	0.000

L=1500mm SCANIA P/G/R/T/4-SERIES CP/CR16/19 N/L,CR19T/H

BK8200570 Шлангопровод гидравлической системы подъема кабины

SCANIA 1526570
SCANIA 1371201

OEM Ref. Nr.	1 526 570
OEM/OES/Fahrzeugtyp	SCANIA
L x B x H	28*27*3
Gewicht	0.000

L=4040mm SCANIA P/G/R/T/4-SERIES CP,CR

BK8200212 Шлангопровод гидравлической системы подъема кабины

SCANIA 1851212

OEM Ref. Nr.	1 851 212
OEM/OES/Fahrzeugtyp	SCANIA
L x B x H	26*26*1,5
Gewicht	0.000

L=780mm SCANIA P/G/R/T/4-SERIES CP/CR19

Оригинальные номера запчастей используются только для сравнения.
Они не должны использоваться на упаковочных листах, счетах или накладных, которые выставляются владельцам или перепродавцам.

BK8200215 Шлангопровод гидравлической системы

SCANIA 1851215

OEM Ref. Nr.	1 851 215
OEM/OES/Fahrzeugtyp	SCANIA
L x B x H	
Gewicht	0.000

L=1440mm SCANIA P/G/R/T/4-SERIES CP/CG/CR14

BK8200053 Шлангопровод гидравлической системы подъема кабины

SCANIA 1364053

OEM Ref. Nr.	1 364 053
OEM/OES/Fahrzeugtyp	SCANIA
L x B x H	
Gewicht	0.000

SCANIA 3-SERIES

BK8200052 Шлангопровод гидравлической системы подъема кабины

SCANIA 1364052

OEM Ref. Nr.	1 364 052
OEM/OES/Fahrzeugtyp	SCANIA
L x B x H	
Gewicht	0.000

SCANIA 3-SERIES Maße 485mm

BK8200622 Шлангопровод гидравлической системы подъема кабины

SCANIA 1365622

OEM Ref. Nr.	1 365 622
OEM/OES/Fahrzeugtyp	SCANIA
L x B x H	
Gewicht	0.000

SCANIA 3-SERIES

BK8200404 Шлангопровод гидравлической системы подъема кабины

SCANIA 1364004

OEM Ref. Nr.	1 364 004
OEM/OES/Fahrzeugtyp	SCANIA
L x B x H	
Gewicht	0.000

SCANIA 3-SERIES Maße 2370mm

BK8200155 Шлангопровод гидравлической системы подъема кабины

SCANIA 1331955

OEM Ref. Nr.	1 331 955
OEM/OES/Fahrzeugtyp	SCANIA
L x B x H	
Gewicht	0.000

SCANIA 3-SERIES

Оригинальные номера запчастей используются только для сравнения.
Они не должны использоваться на упаковочных листах, счетах или накладных, которые выставляются владельцам или перепродавцам.

07.070

Система опрокидывания кабины и ко

BK8200621 Шлангопровод гидравлической системы подъема кабины

SCANIA 1365623

OEM Ref. Nr.	1 365 623
OEM/OES/Fahrzeugtyp	SCANIA
L x B x H	
Gewicht	0.000

SCANIA 3-SERIES Maße 3110mm

BK8200620 Шлангопровод гидравлической системы подъема кабины

SCANIA 1340884

OEM Ref. Nr.	1 340 884
OEM/OES/Fahrzeugtyp	SCANIA
L x B x H	
Gewicht	0.000

SCANIA 3-SERIES Maße 3800mm

BK8200624 Шлангопровод гидравлической системы подъема кабины

SCANIA 1307025

OEM Ref. Nr.	1 307 025
OEM/OES/Fahrzeugtyp	SCANIA
L x B x H	
Gewicht	0.000

SCANIA 3-SERIES Maße 4120mm

BK8200625 Шлангопровод гидравлической системы подъема кабины

SCANIA 1340886

OEM Ref. Nr.	1 340 886
OEM/OES/Fahrzeugtyp	SCANIA
L x B x H	
Gewicht	0.000

SCANIA 3-SERIES

BK8200737 Гидравлический цилиндр подъема кабины

SCANIA 1549737
HD Parts 318860

OEM Ref. Nr.	1549737
OEM/OES/Fahrzeugtyp	SCANIA
L x B x H	8*12*74
Gewicht	8.000

SCANIA 4-SERIES CR chassis 1292233--,chas. 4501310--,9083649--

BK7803226 Гидроцилиндр подъема кабины

SCANIA	1575102
SCANIA	1575161
SCANIA	1575163
SCANIA	1575205
C.E.I.	582021
BERGKRAFT	BK7803232
BERGKRAFT	BK2996421SP
SCANIA	1549738
SCANIA	1517324
BERGKRAFT	BK2946221SP
SCANIA	10575102
SCANIA	10575163
SCANIA	10575205
SCANIA	1354888
SCANIA	1423396
SCANIA	1466506

OEM Ref. Nr.	1354888
OEM/OES/Fahrzeugtyp	SCANIA
L x B x H	75*13*10
Gewicht	9.000

SCANIA P/G/R/T/4-SERIES CR,CG

Оригинальные номера запчастей используются только для сравнения.
Они не должны использоваться на упаковочных листах, счетах или накладных, которые выставляются владельцам или перепродавцам.

BK7803239 Гидроцилиндр подъема кабины

EMMERRE SRL	975146
C.E.I.	582017
SCANIA	1720924
SCANIA	1477878
SCANIA	109305

OEM Ref. Nr.	1720924
OEM/OES/Fahrzeugtyp	SCANIA
L x B x H	77*13*9
Gewicht	8.000

SCANIA P/G/R/T-SERIES CR19 T/H

BK7803222 Гидроцилиндр подъема кабины (2-х точечная подвеска кабины)

SCANIA	1549739
SCANIA	1511921
C.E.I.	582020
SCANIA	1354889

OEM Ref. Nr.	1354889
OEM/OES/Fahrzeugtyp	SCANIA
L x B x H	60*12*12
Gewicht	8.000

SCANIA P/G/R/T/4-SERIES CP,CR

BK7803242 Гидроцилиндр подъема кабины (высокая кабина)

VOLVO	8141494
VOLVO	3944752
VOLVO	3944 752
VOLVO	20452326
VOLVO	1076517
VOLVO	1076513
VOLVO	1075233
SCANIA	107060

OEM Ref. Nr.	1076517
OEM/OES/Fahrzeugtyp	VOLVO
L x B x H	75*13*10
Gewicht	11.000

VOLVO FH12

BK7809229 Ремкомплект гидроцилиндра подъема кабины

HD Parts	318820
SCANIA	1541982
SCANIA	1433655

OEM Ref. Nr.	1433655
OEM/OES/Fahrzeugtyp	SCANIA
L x B x H	8*13*10
Gewicht	0.000

SCANIA P/G/R/T/4-SERIES CP,CG,CR

BK7803223 Гидроцилиндр подъема кабины

SCANIA	10575172
SCANIA	1575172
SCANIA	375351
SCANIA	575172

OEM Ref. Nr.	375351
OEM/OES/Fahrzeugtyp	SCANIA
L x B x H	
Gewicht	6.000

SCANIA 2/3-SERIES CG/CP chassis 1115437--

BK7803231 Гидроцилиндр подъема кабины (4-х точечная подвеска кабины)

SCANIA	575206
SCANIA	575164
SCANIA	575162
SCANIA	517325
SCANIA	1575164
SCANIA	1575162
SCANIA	1517325
SCANIA	1466507
SCANIA	1423397
SCANIA	10575164
SCANIA	1354889
SCANIA	1549739

OEM Ref. Nr.	1517325
OEM/OES/Fahrzeugtyp	SCANIA
L x B x H	60*10*6
Gewicht	8.000

SCANIA 4-SERIES CP

Оригинальные номера запчастей используются только для сравнения.
Они не должны использоваться на упаковочных листах, счетах или накладных, которые выставляются владельцам или перепродавцам.

BK7809228 Ремкомплект гидроцилиндра подъема кабины

SCANIA 1369053

OEM Ref. Nr.	1369053
OEM/OES/Fahrzeugtyp	SCANIA
L x B x H	8*8*8
Gewicht	0.000

SCANIA 4-SERIES CP,CR

BK7809227 Ремкомплект гидроцилиндра подъема кабины

SCANIA 385840

OEM Ref. Nr.	385840
OEM/OES/Fahrzeugtyp	SCANIA
L x B x H	4*11*11
Gewicht	0.000

SCANIA 2/3-SERIES CG/CP/CR chassis 1115437 --

BK7803241 Гидроцилиндр подъема кабины

SCANIA 575173
SCANIA 382386
SCANIA 1575173
SCANIA 10575173

OEM Ref. Nr.	382386
OEM/OES/Fahrzeugtyp	SCANIA
L x B x H	
Gewicht	7.000

SCANIA 2/3-SERIES CG/CP/CR (93/113/143)

BK7802206 Насос гидравлический подъема кабины

C.E.I. 581005
SCANIA 575154
SCANIA 575152
SCANIA 575151
VOLVO 3943332
SCANIA 383524
SCANIA 361453
SCANIA 1575154
SCANIA 10575151
SCANIA 10575154
SCANIA 1370031
SCANIA 1378531
SCANIA 1575151
SCANIA 1575152

OEM Ref. Nr.	1378531
OEM/OES/Fahrzeugtyp	SCANIA
L x B x H	16*15*12
Gewicht	2.000

SCANIA 2/3-SERIES CG/CP/CR (93/113/143)

BK7802232 Насос гидравлический подъема кабины

EMMERRE SRL 975141
C.E.I. 581015
SCANIA 575160
SCANIA 1575160
SCANIA 1375497
SCANIA 1349010
SCANIA 10575160

OEM Ref. Nr.	1375497
OEM/OES/Fahrzeugtyp	SCANIA
L x B x H	22*17*22
Gewicht	2.000

SCANIA 4-SERIES 94/114/124/144/164 --chassis 1234777

BK29451021SP Насос гидравлический подъема кабины

SCANIA 1549740
SCANIA 549740
C.E.I. 581024

OEM Ref. Nr.	1549740
OEM/OES/Fahrzeugtyp	SCANIA
L x B x H	20*16*9
Gewicht	2.000

SCANIA P/G/R/T/4-SERIES CP/CR16,CR19 N/L

Оригинальные номера запчастей используются только для сравнения.
Они не должны использоваться на упаковочных листах, счетах или накладных, которые выставляются владельцам или перепродавцам.

07.070

Система опрокидывания кабины и ко

BK7802234 Насос гидравлический подъема кабины

SCANIA	1549740
SCANIA	549740
BERGKRAFT	BK2999121SP
C.E.I.	581523
C.E.I.	581023
SCANIA	549741
SCANIA	1549741

OEM Ref. Nr.	1549741
OEM/OES/Fahrzeugtyp	SCANIA
L x B x H	22*17*22
Gewicht	2.000

SCANIA P/G/R/T/4-SERIES CT19/CR19T/H

BK7809217 Ремкомплект насоса подъема кабины (плунжер)

HD Parts	318814
IVECO	42547952
BERGKRAFT	BK7809216
VOLVO	3092 052
SCANIA	1427793
SCANIA	1541984
DAF	1645743
VOLVO	3092052

OEM Ref. Nr.	3092 052
OEM/OES/Fahrzeugtyp	VOLVO
L x B x H	4*11*11
Gewicht	0.000

VOLVO FM9/FM10/FM12, FH12 (G 1/2/3)/FH16 (G 1/2)

BK7809226 Ремкомплект насоса подъема кабины (уплотнения)

SCANIA	385850
SCANIA	1105809

OEM Ref. Nr.	1105809
OEM/OES/Fahrzeugtyp	SCANIA
L x B x H	3*15*10
Gewicht	0.000

SCANIA 2/3-SERIES CG/CP/CR/Streamline

BK7809236 Ремкомплект насоса подъема кабины (уплотнения)

SCANIA	1427794

OEM Ref. Nr.	1427794
OEM/OES/Fahrzeugtyp	SCANIA
L x B x H	3*15*10
Gewicht	0.000

SCANIA P/G/R/T/4/3/2-SERIES CP/CR16,CR19N/L,CR19T/N

BK2999221SP Cabin hand pump

OEM Ref. Nr.	1422840
OEM/OES/Fahrzeugtyp	SCANIA
L x B x H	
Gewicht	2.000

BK7804653 Насос гидравлический подъема кабины

SCANIA	575159
SCANIA	571689
SCANIA	571617
SCANIA	1575159
SCANIA	1571689
SCANIA	1314653
SCANIA	10575159
SCANIA	10571689

OEM Ref. Nr.	1314653
OEM/OES/Fahrzeugtyp	SCANIA
L x B x H	16*16*13
Gewicht	2.000

SCANIA 2/3-SERIES Streamline

Оригинальные номера запчастей используются только для сравнения.
Они не должны использоваться на упаковочных листах, счетах или накладных, которые выставляются владельцам или перепродавцам.

07.070

Система опрокидывания кабины и ко

BK7808527 Насос гидравлический подъема кабины

C.E.I.	581006
SCANIA	575153
SCANIA	368926
SCANIA	1575153
SCANIA	1378527
SCANIA	10575153
IVECO	00289375

OEM Ref. Nr.	1378527
OEM/OES/Fahrzeugtyp	SCANIA
L x B x H	18*16*10
Gewicht	2.000

SCANIA 2/3-SERIES CG/CP/CR (93/113/143)

BK2999121SP Замена на = BK7802234

SCANIA	1422640
SCANIA	1549741
SCANIA	549741
C.E.I.	581023
BERGKRAFT	BK7802234
C.E.I.	581523
SCANIA	549740
SCANIA	1549740

OEM Ref. Nr.	1549740
OEM/OES/Fahrzeugtyp	SCANIA
L x B x H	16*9*20
Gewicht	2.000

Replacement = BK7802234

BK13533AAS Ремкомплект насоса подкачки

VOLVO	3091743
VOLVO	3090725
VOLVO	274103
SCANIA	1320457
SCANIA	1105809
DAF	067107
DAF	697912
SCANIA	385850

OEM Ref. Nr.	274103
OEM/OES/Fahrzeugtyp	VOLVO
L x B x H	13*8*2
Gewicht	0.000

VOLVO F/FL/N/NL10/12/16

BK2945921SP Насос подъема кабины (старый тип)

SCANIA	1804064
SCANIA	1575165
SCANIA	1534976
SCANIA	1397310
SCANIA	1234778

OEM Ref. Nr.	1234778
OEM/OES/Fahrzeugtyp	SCANIA
L x B x H	21*15*8
Gewicht	2.000

SCANIA P/R/4-SERIES

BK29451020SP Насос гидравлический подъема кабины

SCANIA 1794906

OEM Ref. Nr.	1 794 906
OEM/OES/Fahrzeugtyp	SCANIA
L x B x H	17*7*9
Gewicht	2.000

SCANIA P/G/R/T Series

BK7802205 Опрокидывающий цилиндр, кабина

SCANIA 1790111

OEM Ref. Nr.	1 938 630
OEM/OES/Fahrzeugtyp	SCANIA
L x B x H	72*12*7
Gewicht	10.000

Оригинальные номера запчастей используются только для сравнения.
Они не должны использоваться на упаковочных листах, счетах или накладных, которые выставляются владельцам или перепродавцам.

07.070

Система опрокидывания кабины и ко

BK7802204 Опрокидывающий цилиндр, кабина

OEM Ref. Nr.	1 848 921
OEM/OES/Fahrzeugtyp	SCANIA
L x B x H	65*11*6
Gewicht	10.000

BK8200907 Насос гидравлический подъема кабины

AUGER 68508

OEM Ref. Nr.	1794907
OEM/OES/Fahrzeugtyp	SCANIA
L x B x H	17*17*9
Gewicht	2.000

Оригинальные номера запчастей используются только для сравнения.
Они не должны использоваться на упаковочных листах, счетах или накладных, которые выставляются владельцам или перепродавцам.

BK2918321SP Сайлентблок подвески кабины

AUGER 3314
SCANIA 1379244

OEM Ref. Nr.	1379244
OEM/OES/Fahrzeugtyp	SCANIA
L x B x H	
Gewicht	0.000

SCANIA P/R/4-SERIES

BK2927721SP Резиновый буфер (демпфер вибрации)

AUGER 1825
SCANIA 305345
SCANIA 329583

OEM Ref. Nr.	329583
OEM/OES/Fahrzeugtyp	SCANIA
L x B x H	
Gewicht	0.000

SCANIA 2/3SERIES

BK8200858 Стяжная лента L=179mm/H=44/66mm/Ax=8mm брызговика крыла SCANIA P/G/R/T/4-SERIES

SCANIA 1383858
SCANIA 1377600
SCANIA 1358343

OEM Ref. Nr.	1383858
OEM/OES/Fahrzeugtyp	SCANIA
L x B x H	19*7*2
Gewicht	0.000

L=179mm/H=44/66mm/Ax=8mm, SCANIA P/G/R/T/
4-SERIES

BK8200975 Ручка двери

SCANIA 296209
SCANIA 1306975

OEM Ref. Nr.	1 306 975
OEM/OES/Fahrzeugtyp	SCANIA
L x B x H	
Gewicht	0.000

BK8200002 Буфер

AUGER 67217
SCANIA 1853193
SCANIA 1 853 193
SCANIA 1439788
SCANIA 1 439 788

OEM Ref. Nr.	1 439 788
OEM/OES/Fahrzeugtyp	SCANIA
L x B x H	
Gewicht	1.000

Сторона установки: слева, SCANIA R

BK8200003 Буфер

AUGER 67218
SCANIA 1853194
SCANIA 1 853 194
SCANIA 1439789
SCANIA 1 439 789

OEM Ref. Nr.	1 439 789
OEM/OES/Fahrzeugtyp	SCANIA
L x B x H	
Gewicht	1.000

Сторона установки: справа, SCANIA R

Оригинальные номера запчастей используются только для сравнения.
Они не должны использоваться на упаковочных листах, счетах или накладных, которые выставляются владельцам или перепродавцам.

BK6121841 Стекло для фар стоп-сигнала

BERGKRAFT	BK8400919
EUROLITES LEART	L37516028
DAF	1272653
SCANIA	1327272
SCANIA	1350343
MAN	81252296052
MAN	81252296051
RENAULT RVI	5001847588
IVECO	93161844
HELLA	9EL152889001
SCANIA	1352746
DAF	1440214
IVECO	42531584
RENAULT RVI	5000296594

OEM Ref. Nr.	42531584
OEM/OES/Fahrzeugtyp	IVECO
L x B x H	47*13*2
Gewicht	0.000

BK8202508 Фара головного света без фонаря указателя поворота [левая, с09.1995-->] SCANIA 4/P/G/R/T-SERIES

SCANIA	1 431 257
SCANIA	1 446 587
SCANIA	1 467 000
SCANIA	1 732 509
AUGER	73429
EUROLITES LEART	34417500
SCANIA	1 337 249
SCANIA	1732509
EUROLITES LEART	L34417500
SCANIA	1467000
SCANIA	1337249
SCANIA	1431257
SCANIA	1446587
EUROLITES LEART	34.417.500
Herth+Buss Fahrzeugteile	81658050

OEM Ref. Nr.	1 337 249
OEM/OES/Fahrzeugtyp	SCANIA
L x B x H	
Gewicht	3.000

[09.1995-->] SCANIA 4/P/G/R/T-SERIES

BK8202511 Фара головного света без фонаря указателя поворота [правая, с09.1995-->] SCANIA 4/P/G/R/T-SERIES

SCANIA	1462018
EUROLITES LEART	L34416500
Herth+Buss Fahrzeugteile	81658051
EUROLITES LEART	34.416.500
SCANIA	1446588
SCANIA	1431256
SCANIA	1337250
AUGER	73430
EUROLITES LEART	34416500
SCANIA	1 467 003
SCANIA	1 446 588
SCANIA	1 431 256
SCANIA	1 337 250

OEM Ref. Nr.	1 337 250
OEM/OES/Fahrzeugtyp	SCANIA
L x B x H	
Gewicht	3.000

[09.1995-->] SCANIA 4/P/G/R/T-SERIES

BK8202569 Фара дальнего света [в бампер,левая,с 03.2004-->] SCANIA P/G/R/T Series

EUROLITES LEART	L34471800
Herth+Buss Fahrzeugteile	81680016
SCANIA	1852569
SCANIA	1511539
SCANIA	1446353

OEM Ref. Nr.	1852569
OEM/OES/Fahrzeugtyp	SCANIA
L x B x H	
Gewicht	0.000

[03.2004-->] SCANIA P/G/R/T Series

BK8202570 Фара дальнего света [в бампер,правая,с 03.2004-->] SCANIA P/G/R/T Series

EUROLITES LEART	L34470800
Herth+Buss Fahrzeugteile	81680017
SCANIA	1852570
SCANIA	1511540
SCANIA	1446354

OEM Ref. Nr.	1852570
OEM/OES/Fahrzeugtyp	SCANIA
L x B x H	
Gewicht	0.000

[03.2004-->] SCANIA P/G/R/T Series

BK8209070 Фара дополнительного освещения [противотуманная, левая, с 09.1995-->] SCANIA 4-SERIES

SCANIA	529070
DEPO	771-2002LUE
DEPO	771-2002L-UE
Herth+Buss Fahrzeugteile	81660002
EUROLITES LEART	34419800
EUROLITES LEART	34.419.800
FRENOTRUCK	23400023
SCANIA	1529070
SCANIA	1422991
SCANIA	1400207
SCANIA	1358831

OEM Ref. Nr.	1529070
OEM/OES/Fahrzeugtyp	SCANIA
L x B x H	
Gewicht	0.000

[09.1995-->] SCANIA 4-SERIES

Оригинальные номера запчастей используются только для сравнения.
Они не должны использоваться на упаковочных листах, счетах или накладных, которые выставляются владельцам или перепродавцам.

BK8209071 Фара дополнительного освещения [противотуманная, правая, с 09.1995-->] SCANIA 4-SERIES

SCANIA	1529071
DEPO	7712002RUE
DEPO	771-2002R-UE
Herth+Buss Fahrzeugteile	81660003
EUROLITES LEART	34418800
EUROLITES LEART	34.418.800
FRENOTRUCK	23400024
SCANIA	1529071
SCANIA	1422992
SCANIA	1400208
SCANIA	1358832

OEM Ref. Nr. 1529071
OEM/OES/Fahrzeugtyp SCANIA
L x B x H
Gewicht 0.000

[09.1995-->] SCANIA 4-SERIES

BK8202572 Фара противотуманная [в бампер,левая,с 03.2004-->] SCANIA P/G/R/T Series

Herth+Buss Fahrzeugteile	81660005
DEPO	771-2004L-UE
DEPO	7712004LUE
SCANIA	511542
EUROLITES LEART	34471800
EUROLITES LEART	34.471.800
FRENOTRUCK	23400040
SCANIA	1852572
SCANIA	1511542
SCANIA	1446355

OEM Ref. Nr. 1852572
OEM/OES/Fahrzeugtyp SCANIA
L x B x H
Gewicht 0.000

[03.2004-->] SCANIA P/G/R/T Series

BK8202573 Фара противотуманная [в бампер,правая,с 03.2004-->] SCANIA P/G/R/T Series

Herth+Buss Fahrzeugteile	81660006
DEPO	771-2004R-UE
DEPO	7712004RUE
EUROLITES LEART	34470800
EUROLITES LEART	34.470.800
FRENOTRUCK	23400041
SCANIA	1852573
SCANIA	1511543
SCANIA	1446356

OEM Ref. Nr. 1852573
OEM/OES/Fahrzeugtyp SCANIA
L x B x H
Gewicht 0.000

[03.2004-->] SCANIA P/G/R/T Series

BK8204608 Фонарь задний, комбинированный [левый] SCANIA 4-Series

SCANIA	1504608
SCANIA	1508178
FRENOTRUCK	23400020
HELLA	2VD008205011
HELLA	2VD008205-011
EUROLITES LEART	37.601.000
EUROLITES LEART	37.603.000
SCANIA	504608
Herth+Buss Fahrzeugteile	83830370
EUROLITES LEART	L37601000
EUROLITES LEART	L37603000
SCANIA	1504605
SCANIA	1436867
SCANIA	1436854
Monark Diesel	098 213 161
Monark Diesel	098213161
SCANIA	1371974
SCANIA	1371976
SCANIA	1371978
SCANIA	1371980

OEM Ref. Nr. 1504608
OEM/OES/Fahrzeugtyp SCANIA
L x B x H
Gewicht 0.000

SCANIA 4-Series

BK8201599 Фонарь габаритный боковой

EUROLITES LEART	L35670000
EUROLITES LEART	35.670.000
HELLA	2PS007972-011
HELLA	2PS007972011
FRENOTRUCK	23400037
VOLVO	1471599
SCANIA	1471599
SCANIA	1443884
SCANIA	1391144
SCANIA	1365975
SCANIA	1365973

OEM Ref. Nr. 1471599
OEM/OES/Fahrzeugtyp VOLVO
L x B x H 13*8*8
Gewicht 0.000

LED 24V SCANIA 2/3/4/Bus -SERIES

BK8207413 Фонарь габаритный

Herth+Buss Fahrzeugteile	82710249
DEPO	7711401NAE
EUROLITES LEART	35682000
EUROLITES LEART	35.682.000
SCANIA	1737413
SCANIA	154815
SCANIA	1446359

OEM Ref. Nr. 1737413
OEM/OES/Fahrzeugtyp SCANIA
L x B x H 12*7*5
Gewicht 0.000

RH/LH LED SCANIA P/G/R/T-SERIES

Оригинальные номера запчастей используются только для сравнения.
Они не должны использоваться на упаковочных листах, счетах или накладных, которые выставляются владельцам или перепродавцам.

BK8205963 Фонарь задний, комбинированный [левый, с кабелем] SCANIA 2/3-Series

Herth+Buss Fahrzeugteile	83840515
EUROLITES LEART	37571000
EUROLITES LEART	37.571.000
HELLA	2VD008204-151
HELLA	2VD008204151
SCANIA	1386272
SCANIA	1365965
SCANIA	1365963
SCANIA	1365960
SCANIA	1365958
SCANIA	1350335

OEM Ref. Nr.	1365963
OEM/OES/Fahrzeugtyp	SCANIA
L x B x H	
Gewicht	0.000

SCANIA 2/3-Series

BK8202322 Фара головного света [левая, Xenon, без лампы] SCANIA P/G/R/T-Series

AUGER	73538
Herth+Buss Fahrzeugteile	81658105
LORO	771-1105L-LD…
LORO	7711105LLDHE
AUGER	73437
SCANIA	1 900 349
SCANIA	1 760 551
SCANIA	1 892 322
SCANIA	1900349
SCANIA	1892322
SCANIA	1760551

OEM Ref. Nr.	1 892 322
OEM/OES/Fahrzeugtyp	SCANIA
L x B x H	
Gewicht	3.000

SCANIA P/G/R/T-Series

BK8202324 Фара головного света [правая, Xenon, без лампы] SCANIA P/G/R/T-Series

LORO	7711105RLDHE
SCANIA	1760554
SCANIA	1892324
SCANIA	1900351
LORO	771-1105R-L…
Herth+Buss Fahrzeugteile	81658106
AUGER	73539
AUGER	73438
SCANIA	1 900 351
SCANIA	1 760 554
SCANIA	1 892 324

OEM Ref. Nr.	1 892 324
OEM/OES/Fahrzeugtyp	SCANIA
L x B x H	
Gewicht	3.000

SCANIA P/G/R/T-Series

BK8207981 Фонарь указателя поворота [левый/правый, c2007-->] SCANIA P/G/R/T-Series

EUROLITES LEART	L30528122
Herth+Buss Fahrzeugteile	83700042
DEPO	7711503NUE
SCANIA	521683
EUROLITES LEART	30.528.122
SCANIA	1747981
SCANIA	1521683

OEM Ref. Nr.	1747981
OEM/OES/Fahrzeugtyp	SCANIA
L x B x H	21*7*21
Gewicht	0.000

RH / LH / [2007-->] SCANIA P/G/R/T-Series

BK8205410 Фонарь указателя поворота

Herth+Buss Fahrzeugteile	83700001
HELLA	9EL145103011
HELLA	9EL145103-011
EUROLITES LEART	L30521000
EUROLITES LEART	L30521120
DEPO	771-1502L-UE
DEPO	7711502LUE
SCANIA	1349783
SCANIA	1385410
FRENOTRUCK	23400015
EUROLITES LEART	30.521.000
EUROLITES LEART	30.521.120

OEM Ref. Nr.	1385410
OEM/OES/Fahrzeugtyp	SCANIA
L x B x H	10*20*20
Gewicht	0.000

LH, [up to 09.1995-->] SCANIA 4/P/G/R/T-Series

BK8204787 Фонарь указателя поворота [Streamline] SCANIA P113 2/3-Series

SCANIA	1304787

OEM Ref. Nr.	1304787
OEM/OES/Fahrzeugtyp	SCANIA
L x B x H	
Gewicht	0.000

[Streamline] SCANIA P113 2/3-Series

Оригинальные номера запчастей используются только для сравнения.
Они не должны использоваться на упаковочных листах, счетах или накладных, которые выставляются владельцам или перепродавцам.

BK8207155 Фонарь указателя поворота

Herth+Buss Fahrzeugteile	83700002
HELLA	9EL145104011
HELLA	9EL145104-011
EUROLITES LEART	L30520000
EUROLITES LEART	L30520120
DEPO	771-1502R-UE
DEPO	7711502RUE
EUROLITES LEART	30.520.120
EUROLITES LEART	30.520.000
FRENOTRUCK	23400016
SCANIA	1387155
SCANIA	1349784

OEM Ref. Nr.	1387155
OEM/OES/Fahrzeugtyp	SCANIA
L x B x H	20*20*12
Gewicht	0.000

RH, [up to 09.1995-->] SCANIA 4/P/G/R/T-Series

BK8204609 Фонарь задний, комбинированный [правый] SCANIA 4-Series

HELLA	2VD008205021
FRENOTRUCK	23400021
SCANIA	1508177
SCANIA	1504609
HELLA	2VD008205-021
EUROLITES LEART	37.600.000
EUROLITES LEART	37.602.000
SCANIA	504609
Herth+Buss Fahrzeugteile	83830371
EUROLITES LEART	L37600000
EUROLITES LEART	L37602000
SCANIA	1504606
SCANIA	1436868
Monark Diesel	098 213 171
Monark Diesel	098213171
SCANIA	1371975
SCANIA	1371977
SCANIA	1371979
SCANIA	1371981
SCANIA	1387878

OEM Ref. Nr.	1504609
OEM/OES/Fahrzeugtyp	SCANIA
L x B x H	
Gewicht	0.000

SCANIA 4-Series

BK8205964 Фонарь задний, комбинированный [правый, с кабелем] SCANIA 2/3-Series

HELLA	2VD008204-141
EUROLITES LEART	37.568.000
Herth+Buss Fahrzeugteile	83840516
EUROLITES LEART	L37568000
HELLA	2VD008204141
SCANIA	1386271
SCANIA	1365966
SCANIA	1365964
SCANIA	1365961
SCANIA	1365959
SCANIA	1350340

OEM Ref. Nr.	1365964
OEM/OES/Fahrzeugtyp	SCANIA
L x B x H	
Gewicht	0.000

SCANIA 2/3-Series

BK8400919 Стекло заднего фонаря VOLVO FH12 1993-2001,FH16 1993-2003,FM12 1998-2001,FL6/7,FL10/12

EUROLITES LEART	L37516028
SCANIA	1350343
SCANIA	1327272
DAF	1272653
MAN	81.25229.6051
MAN	81.25229.6052
VOLVO	8142 919
BERGKRAFT	BK6121841
SCANIA	1352746
DAF	1440214
HELLA	9EL152889001
IVECO	93161844
VOLVO	8142919
MAN	81252296052
MAN	81252296051
RENAULT RVI	5001847588
RENAULT RVI	5000296594
IVECO	42531584

OEM Ref. Nr.	8142 919
OEM/OES/Fahrzeugtyp	VOLVO
L x B x H	48*14*4
Gewicht	0.000

VOLVO FH12 1993-2001,FH16 1993-2003,FM12 1998-2001,FL6/7,FL10/12

BK8400782 Стекло заднего фонаря VOLVO FH12/FM10/FM12 1998-2005,FH16 1998-2006,FM9 2001-2005,NH12

EUROLITES LEART	L37600028
HELLA	9EL 152 884-0…
HELLA	9EL152884001
VOLVO	3981782
VOLVO	3981 782
FRENOTRUCK	23400022
SCANIA	1380819
Herth+Buss Fahrzeugteile	83832370
EUROLITES LEART	37600028
EUROLITES LEART	37.600.028
SCANIA	1 380 819

OEM Ref. Nr.	3981 782
OEM/OES/Fahrzeugtyp	VOLVO
L x B x H	
Gewicht	0.000

VOLVO FH12/FM10/FM12 1998-2005,FH16 1998-2006,FM9 2001-2005,NH12

BK8500037

FRUEHAUF	M059318
KNORR-BREMSE	II367563000
RENAULT RVI	5021170143
WABCO	4497120300
SCANIA	1738452
DAF	1505059
SCHMITZ CARGOBULL	051276
WABCO	449 712 030 0

OEM Ref. Nr.	449 712 030 0
OEM/OES/Fahrzeugtyp	WABCO
L x B x H	20*18*3
Gewicht	0.000

Gesamtlänge: 3000 mm

Оригинальные номера запчастей используются только для сравнения.
Они не должны использоваться на упаковочных листах, счетах или накладных, которые выставляются владельцам или перепродавцам.

07.100

Амортизатор газовый капота

BK8503692 Амортизатор газовый капота

SCANIA 353592
SCANIA 341299
SCANIA 341292
KONI 34-1292
KONI 341292
SCANIA 1123692

OEM Ref. Nr.	1123692
OEM/OES/Fahrzeugtyp	SCANIA
L x B x H	62*3*3
Gewicht	0.000

L=585mm SCANIA 2/3-SERIES 93 (CR),113 (CR),143 (CR)

BK2939121SP Амортизатор газовый капота

AUGER 2653
SCANIA 1306492

OEM Ref. Nr.	1306492
OEM/OES/Fahrzeugtyp	SCANIA
L x B x H	2*52*2
Gewicht	0.000

505mm/250N SCANIA 4-SERIES CP/CR

BK2939221SP Упругий элемент

SCANIA 1331 164
SCANIA 1331164
AUGER 2654
AUGER 52654

OEM Ref. Nr.	1331 164
OEM/OES/Fahrzeugtyp	SCANIA
L x B x H	2*61*2
Gewicht	0.000

SCANIA 2/3-Series Streamline

BK2939421SP Упругий элемент

SCANIA 1369553

OEM Ref. Nr.	1369553
OEM/OES/Fahrzeugtyp	SCANIA
L x B x H	1*13*1
Gewicht	0.000

SCANIA 124 CR

BK8200269 Пневматический упругий элемент

SCANIA 1727269

OEM Ref. Nr.	1727269
OEM/OES/Fahrzeugtyp	SCANIA
L x B x H	19*2*2
Gewicht	0.000

155-45-250N SCANIA P/G/R/T-Series CP,CR,CT

Оригинальные номера запчастей используются только для сравнения.
Они не должны использоваться на упаковочных листах, счетах или накладных, которые выставляются владельцам или перепродавцам.

08.010

Воздушный фильтр салона

BK8200503 Воздушный фильтр кабины

OEM Ref. Nr.	CU 1722
OEM/OES/Fahrzeugtyp	MANN-HUMMEL
L x B x H	23*16*7
Gewicht	0.000

(M+H:CU1722) SCANIA P/G/R/T/4-SERIES CP,CR,CT

FIL FILTER	HC7104
FIL FILTER	HC 7104
CORTECO	80000362
BOSCH	1 987 431 153
BOSCH	1987432153
BOSCH	1 987 432 153
FILTRON	K1094
FLEETGUARD	AF25829
UNICO FILTER	AC 2268
UNICO FILTER	AC2268
WIX FILTERS	93221E
SCANIA	1 379 952
SCANIA	1 420 197
SCANIA	1 913 503
M-FILTER	K 959
MANN-HUMMEL	CU 1722
SCANIA	1379952
SCANIA	1420197
SCANIA	1913503
BOSCH	1987431153

BK8200813 Воздушный фильтр кабины

OEM Ref. Nr.	CU 37 001
OEM/OES/Fahrzeugtyp	MANN-HUMMEL
L x B x H	14*38*4
Gewicht	0.000

(M+H:CU37001) SCANIA P/G/R/T-SERIES CP,CR,CT chassis 2031571--

FILTRON	K1294
FLEETGUARD	AF27692
KOLBENSCHMIDT	50014199
UNICO FILTER	AC 3820
UNICO FILTER	AC3820
WIX FILTERS	93513E
SCANIA	1770813
SCANIA	1913500
MANN-HUMMEL	CU37001
HENGST FILTER	E2960LI
M-FILTER	K982
KNECHT	LA 502
KNECHT	LA502
FIL FILTER	HC7205
FIL FILTER	HC 7205
CORTECO	80001732
MAHLE	LA 502
MAHLE	LA502
MANN-HUMMEL	CU 37 001
M-FILTER	K 982

Оригинальные номера запчастей используются только для сравнения.
Они не должны использоваться на упаковочных листах, счетах или накладных, которые выставляются владельцам или перепродавцам.

08.020

Масляный фильтр

BK7100157 Фильтр масляный ретардера

OEM Ref. Nr.	H 929/3
OEM/OES/Fahrzeugtyp	MANN-HUMMEL
L x B x H	
Gewicht	0.000

SCANIA P/G/R/T/4/3/2-SERIES,BUS

BOSCH	1457429174
AUGER	65004
MANN-HUMMEL	H9293x
SCANIA	1 381 235
SCANIA	1 329 876
SCANIA	550 154
BOSCH	1 457 429 174
FIL FILTER	ML 1160
FIL FILTER	ML1160
FILTRON	OM611/1
FILTRON	OM6111
WIX FILTERS	92053E
MAHLE	HX80
MAHLE	HX 80
MANN-HUMMEL	H 929/3
BERGKRAFT	BK7100158
BERGKRAFT	BK7100235
SCANIA	550154
SCANIA	1381235
SCANIA	1329876

BK7100553 Ремкомплект ретардера (клапан+прокладка+уплотнения)

OEM Ref. Nr.	550 553
OEM/OES/Fahrzeugtyp	SCANIA
L x B x H	
Gewicht	0.000

SCANIA P/G/R/T/4-SERIES GR-GRS-GRSH900/R

SCANIA	1 382 189
AUGER	65001
SCANIA	550 553
BERGKRAFT	BK7100554
SCANIA	550553
SCANIA	1382189

BK8600696 Фильтр масляный КПП

OEM Ref. Nr.	W 9023/1
OEM/OES/Fahrzeugtyp	MANN-HUMMEL
L x B x H	12*10*10
Gewicht	0.000

(M+H:W930/14) SCANIA 3/4-SERIES GRS890,GR-GRS-GRSH900/R,GRS920/R

KNECHT	HC113
HENGST FILTER	H24W05
FRENOTRUCK	52400006
KOLBENSCHMIDT	50013657
SCANIA	1768402
SCANIA	1301696
FLEETGUARD	HF7535
CHAMPION	LFH8095
DONALDSON	P761108
MANN-HUMMEL	W 930/14
MANN-HUMMEL	W93014
SCANIA	1 301 696
SCANIA	1 768 402
SCANIA	2002705
SCANIA	2 002 705
BOSCH	0451103330
WIX FILTERS	92017E
MANN-HUMMEL	W 9023
MANN-HUMMEL	W9023
MANN-HUMMEL	W 9023/1

BK8600488 Фильтр масляный гидроусилителя руля

OEM Ref. Nr.	P 919/7
OEM/OES/Fahrzeugtyp	MANN-HUMMEL
L x B x H	12*8*8
Gewicht	0.000

(M+H:P919/7) Scania 2/3-Series,MAN TGA/TGS/TGX,Renault Kerax,MB

MERCEDES BENZ	0000940004
RENAULT RVI	0003563604
MERCEDES BENZ	0004660004
SCANIA	1327488
SCANIA	168185
HENGST FILTER	E111H
FIL FILTER	ML1136
FIL FILTER	ML 1136
BOSCH	1457429165
BOSCH	1 457 429 165
MAHLE	HX 5
MAHLE	HX5
DAF	302 043
IVECO	2992056
DAF	302043
VOLVO	323139
UNICO FILTER	LE81207
UNICO FILTER	LE 8120/7
KNECHT	HX5
KNECHT	HX 5

BK8600036 Фильтрующий элемент центробежного очистителя

OEM Ref. Nr.	HU 1072 x
OEM/OES/Fahrzeugtyp	MANN-HUMMEL
L x B x H	26*11*11
Gewicht	0.000

Scania P/G/R/T/4-Series Eng.DC16

M-FILTER	TE 642
WIX FILTERS	92096E
MAHLE	OX 376D
KNECHT	OX 376D
MAHLE	OX376D
SCANIA	1439036
SCANIA	1873014
KOLBENSCHMIDT	50014023
HENGST FILTER	E21HD74
MANN-HUMMEL	HU1072x
KNECHT	OX376D
DONALDSON	P550629
M-FILTER	TE642
HENGST FILTER	E21H D74
FLEETGUARD	LF17487
FLEETGUARD	LF16228
MANN-HUMMEL	HU 1072 x
SCANIA	1 439 036
SCANIA	1 873 014
SCANIA	2057893

BK8600137 Фильтр масляный системы ГУРа (M+H:H601/4) Iveco Stralis,AD/AT/AS Stralis,EuroTrakker,AD/AT Trakker

OEM Ref. Nr.	H 601/4
OEM/OES/Fahrzeugtyp	MANN-HUMMEL
L x B x H	11*6*6
Gewicht	0.000

(M+H: H601/4) IVECO EUROTREKKER/CURSOR

UNICO FILTER	LE 6100/4
KNECHT	HX 15
FLEETGUARD	HF6162
MANN-HUMMEL	H6014
HENGST FILTER	E10H02
MANN-HUMMEL	H 601/4
UNICO FILTER	LE61004
FLEETGUARD	LF4143
DONALDSON	P550309
DONALDSON	P779624
DONALDSON	P779625
MERCEDES BENZ	0004660204
MERCEDES BENZ	0004660604
IVECO	190 2137
MERCEDES BENZ	0004662804
IVECO	296 6261
LEYLAND	BBU5866
BERGKRAFT	BK9002142
MAN	81473016005

Оригинальные номера запчастей используются только для сравнения.
Они не должны использоваться на упаковочных листах, счетах или накладных, которые выставляются владельцам или перепродавцам.

08.020

Масляный фильтр

BK8600904 Фильтр масляный коробки передач

OEM Ref. Nr.	H 710/1 n
OEM/OES/Fahrzeugtyp	MANN-HUMMEL
L x B x H	11*8*8
Gewicht	0.000

(M+H:H710/1x) Iveco AD/AT/AS Stralis/ Trakker,EuroTrakker,VOLVO,MB

MERCEDES BENZ	0002701098
MAHLE	HX 40
MAHLE	HX40
FIL FILTER	TL1416
FIL FILTER	TL 1416
WIX FILTERS	92121E
HENGST FILTER	E39HD119
HENGST FILTER	E39H D119
FLEETGUARD	HF7999
FILTRON	OM5124
FILTRON	OM512/4
VOLVO	1193281
SCANIA	1345904
VOLVO	3098081
KNECHT	HX 40
UNICO FILTER	HE71051x
UNICO FILTER	HE 7105/1 x
MANN-HUMMEL	H 710/1 n
MAN	81332150002
RENAULT RVI	7485130056

BK8600110 Фильтр масляный

OEM Ref. Nr.	HU 1077/1 x
OEM/OES/Fahrzeugtyp	MANN-HUMMEL
L x B x H	
Gewicht	0.000

Scania P,G,R,T-series outer diameter: 90mm / inner diameter: 45mm / height: 281mm

KOLBENSCHMIDT	50014542
KNECHT	OX562D
HENGST FILTER	E12HD194
BILSTEIN	35351
BOSCH	F026407100
MANN-HUMMEL	HU1077/1x
SCANIA	2037556
SCANIA	1742032

Оригинальные номера запчастей используются только для сравнения.
Они не должны использоваться на упаковочных листах, счетах или накладных, которые выставляются владельцам или перепродавцам.

08.030

Топливный фильтр

BK8600515 Сменный фильтрующий элемент

OEM Ref. Nr.	P 811
OEM/OES/Fahrzeugtyp	MANN-HUMMEL
L x B x H	
Gewicht	0.000

145x83x13mm (M+H:P811) MB L-SERIES Eng.OM352+A,OM355+A

ALCO FILTER	MD105
ALCO FILTER	MD-105
VOLVO	233 897
VOLVO	233897
VOLVO	78288
AUGER	76779
BOSCH	1 457 431 270
BOSCH	1457431270
BOSCH	1 457 431 326
BOSCH	1457431326
BOSCH	F 026 402 012
BOSCH	F026402012
FIL FILTER	MF 121
VOLVO	76649
VOLVO	74406
RENAULT RVI	00 24 152 005
RENAULT RVI	0024866092
RENAULT RVI	00 24 866 092
RENAULT RVI	4125030018
RENAULT RVI	41 25 030 018

BK8600215 Фильтр топливный сепаратора

OEM Ref. Nr.	WK 1060/3 x
OEM/OES/Fahrzeugtyp	MANN-HUMMEL
L x B x H	16*12*12
Gewicht	0.000

(M+H:WK1060/3X) MB/MAN/VOLVO/DAF/SCANIA

MAN	51125030066
MAN	51.12503.0066
KOLBENSCHMIDT	50014144
MERCEDES BENZ	3754770002
MERCEDES BENZ	375 477 00 02
SCANIA	1393640
DAF	1296851
FRENOTRUCK	52000002
VOLVO	8159975
UNICO FILTER	FI 11159/3 x
UNICO FILTER	FI111593x
FLEETGUARD	FS19532
HENGST FILTER	H7090WK30
KNECHT	KC 249D
KNECHT	KC249D
MANN-HUMMEL	WK 1060/3 x
MANN-HUMMEL	WK10603x
ALCO FILTER	SP1314
ALCO FILTER	SP-1314
WIX FILTERS	33231

BK8600444 Фильтр топливный

OEM Ref. Nr.	WK 940/12
OEM/OES/Fahrzeugtyp	MANN-HUMMEL
L x B x H	15*10*10
Gewicht	0.000

2.0 BAR (M+H:WK940/12) SCANIA 4-SERIES,BUS DSC-DC9,DSC11,DSC12 01/02

SCANIA	1373082
BOSCH	1457434407
KOLBENSCHMIDT	50013257
FLEETGUARD	FF5297
UNICO FILTER	FI 9144/12
UNICO FILTER	FI914412
HENGST FILTER	H17WK04
KNECHT	KC 94
KNECHT	KC94
DONALDSON	P550495
ALCO FILTER	SP1081
MANN-HUMMEL	WK 940/12
MANN-HUMMEL	WK94012
SCANIA	1372444
SCANIA	1341638
WIX FILTERS	95008E
SCANIA	1 341 638
SCANIA	1 372 444
SCANIA	1 373 082
ALCO FILTER	SP-1081

BK8600776 Фильтр топливный

OEM Ref. Nr.	WK 940/2
OEM/OES/Fahrzeugtyp	MANN-HUMMEL
L x B x H	15*10*10
Gewicht	0.000

6 BAR (M+H:WK940/2) SCANIA 4-SERIES,BUS DC11,DSC12 01/02, DSC12 03 /05, DC12

KOLBENSCHMIDT	50014169
FLEETGUARD	FF5626
UNICO FILTER	FI 9144/2
UNICO FILTER	FI91442
HENGST FILTER	H17WK05
HENGST FILTER	H17WK11
KNECHT	KC 184
KNECHT	KC184
DONALDSON	P550515
ALCO FILTER	SP1266
MANN-HUMMEL	WK 940/2
MANN-HUMMEL	WK9402
SCANIA	1763776
SCANIA	1411894
WIX FILTERS	95032E
SCANIA	1 411 894
SCANIA	1 763 776
AUGER	76646
FIL FILTER	ZP 3059 FMB
FIL FILTER	ZP3059FMB

BK8600133 Фильтр топливный

OEM Ref. Nr.	WK 723/1
OEM/OES/Fahrzeugtyp	MANN-HUMMEL
L x B x H	12*8*8
Gewicht	0.000

76x62x71x124mm/M16x1,5mm (M+H: WK723/1) VOLVO/SCANIA/MAN/RENAULT

UNICO FILTER	FI71241
UNICO FILTER	FI7124
HENGST FILTER	H60WK03
BOSCH	1457434154
BOSCH	1457434165
SCANIA	181646
SCANIA	210970
UNICO FILTER	FI 7124/1
FLEETGUARD	FF5074
FLEETGUARD	FF42000
VOLVO	8000250
VOLVO	7243004
LIEBHERR	7021295
KOLBENSCHMIDT	50013079
WIX FILTERS	33358E
AUGER	76785
VOLVO	241672
VOLVO	243004
SCANIA	326065
SCANIA	1401462

BK8200018 Фильтрующий элемент топливного фильтра

OEM Ref. Nr.	PU 941 x
OEM/OES/Fahrzeugtyp	MANN-HUMMEL
L x B x H	20*9*9
Gewicht	0.000

SCANIA P/G/R/T/4-Series Eng.DC9,DC11,DC-DT12,DC16PDE

UNICO FILTER	EFP8180x
UNICO FILTER	EFP 8180 x
M-FILTER	DE3122
M-FILTER	DE 3122
MAHLE	KX1821D
KNECHT	KX1821D
WIX FILTERS	95043E
SCANIA	1429059
SCANIA	1446432
SCANIA	1873018
KOLBENSCHMIDT	50014179
HENGST FILTER	E57KP D73
DONALDSON	P550628
MANN-HUMMEL	PU941x
MAHLE	KX 182/1D
KNECHT	KX 182/1D
HENGST FILTER	E57KPD73
MANN-HUMMEL	PU 941 x
SCANIA	1 429 059
SCANIA	1 446 432

Оригинальные номера запчастей используются только для сравнения.
Они не должны использоваться на упаковочных листах, счетах или накладных, которые выставляются владельцам или перепродавцам.

08.030

Топливный фильтр

BK8200016 Фильтрующий элемент топливного фильтра

OEM Ref. Nr.	PU 941/1 x
OEM/OES/Fahrzeugtyp	MANN-HUMMEL
L x B x H	20*9*9
Gewicht	0.000

SCANIA P/G/R/T/4-Series Eng.D12,DC12 03HPI,DT12,DC-DT12HPI

UNICO FILTER	EFP81821x
M-FILTER	DE3125
M-FILTER	DE 3125
KOLBENSCHMIDT	50014478
KNECHT	KX182D
WIX FILTERS	95044E
MAHLE	KX182D
SCANIA	1459762
SCANIA	1873016
HENGST FILTER	E68KPD73
UNICO FILTER	EFP 8182/1 x
DONALDSON	P550653
MANN-HUMMEL	PU9411x
MAHLE	KX 182D
KNECHT	KX 182D
HENGST FILTER	E68KP01D73
MANN-HUMMEL	PU 941/1 x
SCANIA	1 873 016
SCANIA	1 459 762
AUGER	76645

Оригинальные номера запчастей используются только для сравнения.
Они не должны использоваться на упаковочных листах, счетах или накладных, которые выставляются владельцам или перепродавцам.

08.050

Комплектующие

BK8600988 Фильтр охлаждающей жидкости

OEM Ref. Nr.	WA 923/2
OEM/OES/Fahrzeugtyp	MANN-HUMMEL
L x B x H	12*10*10
Gewicht	0.000

(M+H:WA923/2) Scania P/G/R/T/4/3/2-Series DSC-DC9,DSC-DC11,DSC-DC-DT12

SCANIA	350986
SCANIA	378396
HENGST FILTER	H34WF
DONALDSON	P554073
MANN-HUMMEL	WA9232
FLEETGUARD	WF2142
KNECHT	WFC 20
KNECHT	WFC20
SCANIA	342988
MAHLE	WFC 20
SCANIA	342 988
SCANIA	378 396
SCANIA	350 986
MANN-HUMMEL	WA 923/2
AUGER	76847
FIL FILTER	ZP 545 AS
FIL FILTER	ZP545AS
MAHLE	WFC20

Оригинальные номера запчастей используются только для сравнения.
Они не должны использоваться на упаковочных листах, счетах или накладных, которые выставляются владельцам или перепродавцам.

08.060

Воздушный фильтр

BK8600151 Фильтр воздушный

FIL FILTER	HP 2629
FIL FILTER	HP2629
KOLBENSCHMIDT	50014175
M-FILTER	A 849
M-FILTER	A849
SCANIA	1872151
DONALDSON	P787610
MANN-HUMMEL	C301359
MANN-HUMMEL	C 30 1359
HENGST FILTER	E1006L
SCANIA	1 872 151
SCANIA	1730757
SCANIA	1 730 757
SCANIA	1377099
SCANIA	1 377 099

OEM Ref. Nr.	C 30 1359
OEM/OES/Fahrzeugtyp	MANN-HUMMEL
L x B x H	
Gewicht	0.000

Latin America (M+H:C301359) Scania P/G/R/T/ 4-Series DC9,DC11,DC-DT12

BK8402885

STEYR	62000190701
STEYR	162000190701
STEYR	99000190701
STEYR	61200190037
SCANIA	218989
SCANIA	218 989
SAURER	4631072
RENAULT RVI	5000241796
VOLVO	4780 961
VOLVO	7362224
FAUN	4134366
IVECO	9987150
IVECO	998 7150
IVECO	42078290
IVECO	4207 8290
IVECO	2165049
IVECO	216 5049
IVECO	1902077
IVECO	190 2077

OEM Ref. Nr.	C 20 325/2
OEM/OES/Fahrzeugtyp	MANN-HUMMEL
L x B x H	
Gewicht	0.000

BK9001405 Фильтр воздушный

WIX FILTERS	46741E
BOSCH	0986626780
BOSCH	0 986 626 780
BOSCH	F026400076
BOSCH	F 026 400 076
FLEETGUARD	AF26325
HENGST FILTER	E118L
MAHLE	LX273
FLEETGUARD	AF1802
ALCO FILTER	MD656
BOSCH	1457429969
BOSCH	1 457 429 969
DONALDSON	P771558
FIL FILTER	HP 905
FIL FILTER	HP905
FILTRON	AM401/1
FILTRON	AM4011
MERCEDES BENZ	0030945004
IVECO	1902129

OEM Ref. Nr.	C 30 850/2
OEM/OES/Fahrzeugtyp	MAN
L x B x H	51*32*32
Gewicht	4.000

BK7100129 Фильтр воздушный - сапуна ретардера

SCANIA	1384116
SCANIA	1411129
SCANIA	1 384 116
SCANIA	1 411 129

OEM Ref. Nr.	1 411 129
OEM/OES/Fahrzeugtyp	SCANIA
L x B x H	4*5*4
Gewicht	0.000

M12x1,5mm SCANIA P/G/R/T/4/3/2-SERIES GR-GRS-GRSH900/R

BK8600847 Фильтр воздушный внутренний

SCANIA	1759847
FIL FILTER	HP2641
FIL FILTER	HP 2641
MANN-HUMMEL	CF 1652
MANN-HUMMEL	CF1652
SCANIA	1 759 847

OEM Ref. Nr.	CF 1652
OEM/OES/Fahrzeugtyp	MANN-HUMMEL
L x B x H	53*18*18
Gewicht	1.000

(M+H:CF1652) Scania P/G/R/T/4-Series,Bus DC9,DC11,DC-DT12--chass.2049447

BK8600128 Фильтр воздушный

SCANIA	1335678
SCANIA	1421021
HENGST FILTER	E290L
HENGST FILTER	E1033L
BILSTEIN	35424
BOSCH	1457433904

OEM Ref. Nr.	C 30 1500
OEM/OES/Fahrzeugtyp	MANN-HUMMEL
L x B x H	
Gewicht	0.000

Scania P,G,R,T-series + 4 series outer diameter: 304mm / inner diameter: 169mm / hight: 528mm

Оригинальные номера запчастей используются только для сравнения.
Они не должны использоваться на упаковочных листах, счетах или накладных, которые выставляются владельцам или перепродавцам.

08.060

Воздушный фильтр

BK8600052 Воздушный фильтр

OEM Ref. Nr.	C 26 1100
OEM/OES/Fahrzeugtyp	MANN-HUMMEL
L x B x H	25*25*53
Gewicht	2.000

Внешний диаметр: 251 mm, Внутренний диаметр: 170 mm, высота: 533 mm

HENGST FILTER	E719L
KNECHT	LX 2109
KNECHT	LX2109
KOLBENSCHMIDT	50014300
MAHLE	LX 2109
MAHLE	LX2109
MAN	81.08405.0029
MAN	81084050029
IVECO	5801613590
SCANIA	1 510 905
SCANIA	1510905
FLEETGUARD	AF26677
FIL FILTER	HP2675
FIL FILTER	HP 2675
DONALDSON	P789377
M-FILTER	A 851
M-FILTER	A851
FILTRON	AM446/9
FILTRON	AM4469
WIX FILTERS	93388E

BK8600679 Фильтр воздушный

OEM Ref. Nr.	C 30 1240
OEM/OES/Fahrzeugtyp	MANN-HUMMEL
L x B x H	46*30*30
Gewicht	4.000

(M+H:C301240) Scania P/G/R/T/4-Series DC9,DC11,DC-DT12,DC13

M-FILTER	A512
KOLBENSCHMIDT	50013522
SCANIA	1421022
SCANIA	1335679
HENGST FILTER	E1013L
UNICO FILTER	AE 30435
UNICO FILTER	AE30435
FLEETGUARD	AF25314
MANN-HUMMEL	C301240
HENGST FILTER	E451L
KNECHT	LX 714
KNECHT	LX714
DONALDSON	P778335
WIX FILTERS	93091E
M-FILTER	A 512
SCANIA	1 335 679
SCANIA	1 421 022
MANN-HUMMEL	C 30 1240
BOSCH	0986626757
BOSCH	0 986 626 757

BK8600086 Фильтр воздушный

OEM Ref. Nr.	C 30 703
OEM/OES/Fahrzeugtyp	MANN-HUMMEL
L x B x H	45*33*32
Gewicht	3.000

(M+H:C30703) MAN Bus SG/SU,NL/NG,EL/UL,Lion's (Classic) Cityliner

MAN	81.08304.0086
DAF	667078
KOLBENSCHMIDT	50013133
SCANIA	395773
SCANIA	371307
BOSCH	1457432188
IVECO	812 2408
IVECO	4788592
MAN	81083040086
IVECO	8122408
M-FILTER	A256
BALDWIN	PA2813
DONALDSON	P771575
KNECHT	LX531
KNECHT	LX 531
HENGST FILTER	E218L
MANN-HUMMEL	C30703
FLEETGUARD	AF25066
UNICO FILTER	AE30365
MANN-HUMMEL	C307031

BK8600179 Фильтр воздушный

OEM Ref. Nr.	C 24 650/1
OEM/OES/Fahrzeugtyp	MANN-HUMMEL
L x B x H	54*25*26
Gewicht	3.000

(M+H:C24650/1) DAF F3300/3600,N2800,Bus,MB Actos/Axor,Iveco PA,TurboTech,P

ALCO FILTER	MD-238
ALCO FILTER	MD238
BOSCH	1457429975
BOSCH	1 457 429 975
FIL FILTER	HP 732
FIL FILTER	HP732
FILTRON	AM402
MAHLE	LX271
MAHLE	LX 271
WIX FILTERS	42608E
MANN-HUMMEL	C246506
MANN-HUMMEL	C 24 650/6
KAESSBOHRER	8319086094
MAN	81.08304.0057
MAN	81.08304.0060
MAN	81082050005
MAN	81.08205.0005
LIEBHERR	7367184
LIEBHERR	7367183
LIEBHERR	510618108

BK8600549 Фильтр воздушный

OEM Ref. Nr.	C 31 1254
OEM/OES/Fahrzeugtyp	MANN-HUMMEL
L x B x H	50*33*34
Gewicht	4.000

(M+H:C311254) Scania P/G/R/T/4-Series Eng.DC9,DC11,DC-DT12,DC13

SCANIA	1869988
SCANIA	1801775
SCANIA	1526087
SCANIA	1387549
M-FILTER	A 544
ALCO FILTER	MD7570
ALCO FILTER	MD-7570
M-FILTER	A544
UNICO FILTER	AE 31446
UNICO FILTER	AE31446
FLEETGUARD	AF25614
MANN-HUMMEL	C311254
HENGST FILTER	E424L
KNECHT	LX 604/1
KNECHT	LX6041
DONALDSON	P781740
WIX FILTERS	93181E
SCANIA	1 869 988
BOSCH	1457433042
BOSCH	1 457 433 042

BK8600045 Фильтр воздушный

OEM Ref. Nr.	C 23 440/1
OEM/OES/Fahrzeugtyp	MANN-HUMMEL
L x B x H	40*23*23
Gewicht	2.000

(M+H:C23440/1) MB Transporter,Bus O300/O400,MAN M/F90,L/M2000,SL/SG/SU Jetliner

DONALDSON	P619859
FIL FILTER	HP 734
FIL FILTER	HP734
FILTRON	AM405
MAHLE	LX227
MAHLE	LX 227
M-FILTER	A 151
WIX FILTERS	46541E
HENGST FILTER	E116L
BOSCH	1 457 429 966
BOSCH	1457429966
RENAULT RVI	74 85 129 567
SAURER	4631072020
STEYR	99000190075
STEYR	99000190702
STEYR	99012190701
ALCO FILTER	MD-382
ALCO FILTER	MD382
BOSCH	0986626752
BOSCH	0 986 626 752

Оригинальные номера запчастей используются только для сравнения.
Они не должны использоваться на упаковочных листах, счетах или накладных, которые выставляются владельцам или перепродавцам.

08.060

Воздушный фильтр

BK8600592 Фильтр воздушный верхний воздухозаборник

OEM Ref. Nr.	C 27 1340
OEM/OES/Fahrzeugtyp	MANN-HUMMEL
L x B x H	60*28*28
Gewicht	3.000

(M+H:C271340) Scania P/G/R/T/4-Series,Bus DC9,DC11,DC-DT12

BOSCH	0 986 626 793
M-FILTER	A802
WIX FILTERS	93239E
M-FILTER	A 802
FIL FILTER	HP 2611
SCANIA	1485592
MANN-HUMMEL	C271340
VOLVO	20544738
DONALDSON	P784457
HENGST FILTER	E1016L
BOSCH	0986626793
VOLVO	2 0544 738
SCANIA	1 485 592
FIL FILTER	HP2611
FILTRON	AM455/4
FILTRON	AM4554
FLEETGUARD	AF27857
KNECHT	LX 3030
MAHLE	LX 3030
KNECHT	LX3030

Оригинальные номера запчастей используются только для сравнения.
Они не должны использоваться на упаковочных листах, счетах или накладных, которые выставляются владельцам или перепродавцам.

09.020

Стёкла

BK8400026 Зеркало заднего вида R=1800mm/H=224mm/ L=315mm/Ax=27mm VOLVO F10/12,N10/12/ SCANIA 2/3-SERIES

HELLA	8SB003358-001
HELLA	8SB003358001
MEKRA	512550127H
MEKRA	51.2550.127H
VOLVO	352026
VOLVO	352 026
SCANIA	236315
Monark Diesel	098300305
Monark Diesel	098 300 305
SCANIA	0236315

OEM Ref. Nr.	352 026
OEM/OES/Fahrzeugtyp	VOLVO
L x B x H	
Gewicht	0.000

R=1800mm/H=224mm/L=315mm/Ax=27mm
VOLVO F10/12,N10/12/SCANIA 2/3-SERIES

Оригинальные номера запчастей используются только для сравнения.
Они не должны использоваться на упаковочных листах, счетах или накладных, которые выставляются владельцам или перепродавцам.

11.020

Стеклоочиститель

BK9300068WB Щетка стеклоочистителя

OEM Ref. Nr.	81.26440.0057
OEM/OES/Fahrzeugtyp	MAN
L x B x H	71*6*3
Gewicht	0.000

L=600mm MAN M/F90, L2000 (L64), M/F2000

MAN	81264400057
MAN	81264400053
MAN	81264400046
MAN	81.26440.0057
VOLVO	6799352
VOLVO	6799307
VOLVO	6772680
DAF	648022
MAN	81264400065
MAN	81264406022
MAN	81264406034
VALEO	TIR604
BERGKRAFT	BK9300975WB
BERGKRAFT	BK9300931WB
BERGKRAFT	BK9300608WB
BERGKRAFT	BK9300356WB
BERGKRAFT	BK9300131WB
MAN	85264400046
MAN	85200009975
IVECO	47244074

BK9300931WB Щетка стеклоочистителя

OEM Ref. Nr.	1742920
OEM/OES/Fahrzeugtyp	SCANIA
L x B x H	71*6*5
Gewicht	0.000

L=600mm SCANIA 2/3-SERIES

MAN	81264400057
MAN	81264400053
MAN	81264400046
VOLVO	6799352
VOLVO	6799307
VOLVO	6772680
DAF	648022
IVECO	47244074
MAN	81264400065
MAN	81264406022
VALEO	TIR604
BERGKRAFT	BK9300975WB
BERGKRAFT	BK9300608WB
BERGKRAFT	BK9300356WB
BERGKRAFT	BK9300131WB
MAN	85264400046
MAN	85200009975
MAN	81264406034
BOSCH	3397010058
VOLVO	3127644

BK9300608WB Щетка стеклоочистителя водителя

OEM Ref. Nr.	2082 659-7
OEM/OES/Fahrzeugtyp	VOLVO
L x B x H	72*6*3
Gewicht	0.000

L=600mm VOLVO FL608-615/FL616-619/FL6

VOLVO	1070120
DAF	1260954
DAF	1260954G
SCANIA	1323416
SWF	132600
SCANIA	1742920
VOLVO	20537764
VOLVO	20826597
IVECO	02606687
MERCEDES BENZ	0018201045
MERCEDES BENZ	0018200245
VOLVO	2082659-7
VOLVO	2082 659-7
BERGKRAFT	BK9300068WB
MERCEDES BENZ	0008205045
MERCEDES BENZ	0008206045
MERCEDES BENZ	0008208245
MERCEDES BENZ	0008209245
MERCEDES BENZ	0008209345
SCANIA	288204

BK9300131WB Щетка стеклоочистителя пассажира

OEM Ref. Nr.	1070 120
OEM/OES/Fahrzeugtyp	VOLVO
L x B x H	71*6*3
Gewicht	0.000

L=600mm VOLVO FL608-615/FL616-619/FL6

MAN	81264400053
MAN	81264400046
VOLVO	6799352
VOLVO	6799307
VOLVO	6772680
DAF	648022
IVECO	47244074
BOSCH	3397010058
MAN	81264400057
MAN	81264400065
MAN	81264406022
VALEO	TIR604
BERGKRAFT	BK9300975WB
BERGKRAFT	BK9300608WB
BERGKRAFT	BK9300931WB
BERGKRAFT	BK9300356WB
MAN	85264400046
MAN	85200009975
MAN	81264406034
VOLVO	3127644

BK9300089WB Щетка стеклоочистителя (новый тип)

OEM Ref. Nr.	81.26440.0068
OEM/OES/Fahrzeugtyp	MAN
L x B x H	71*6*3
Gewicht	0.000

L=700mm MAN TGL/TGM,TGA/TGS/TGX

Renault	5021190021
RENAULT RVI	5010441122
Renault	5010441122
RENAULT RVI	5001865598
Renault	5001865598
RENAULT RVI	5021190021
Renault	5021190022
RENAULT RVI	5021190022
VALEO	728814
VALEO	728816
MAN	81264400063
MAN	81264400068
RENAULT RVI	5001834409
Renault	5001834409
MERCEDES BENZ	0018206945
BERGKRAFT	BK9300256WB
VOLVO	8189186
MAN	81264406035
HELLA	9XW862059001
HELLA	9XW862059-001

BK9300755WB Щетка стеклоочистителя

OEM Ref. Nr.	2053 774-4
OEM/OES/Fahrzeugtyp	VOLVO
L x B x H	71*6*3
Gewicht	0.000

L=700mm SCANIA/VOLVO FL10/FL7 -- cabin 2064054

SCANIA	464499
MAN	84264400003
RENAULT RVI	5001829210
MERCEDES BENZ	0008203645
VOLVO	1606291
VOLVO	2053 774-4
VOLVO	20537744
VOLVO	2053774-4
VOLVO	3944817
SCANIA	424405
VALEO	115755
MAN	81.26440.0029
MAN	81.26440.0043
MAN	81264400032
MAN	81264400043
MAN	81264406006
MAN	81264406021
MAN	81707010331
MAN	84.26440.0003
Monark Diesel	093255070

Оригинальные номера запчастей используются только для сравнения.
Они не должны использоваться на упаковочных листах, счетах или накладных, которые выставляются владельцам или перепродавцам.

11.020

Стеклоочиститель

BK9300788WB Щетка стеклоочистителя

OEM Ref. Nr.	269777
OEM/OES/Fahrzeugtyp	SCANIA
L x B x H	
Gewicht	0.000

L=500mm SCANIA/VOLVO F10/F12/F16

SWF	132500
IVECO	01230229
MERCEDES BENZ	0008207945
MERCEDES BENZ	0008203345
MERCEDES BENZ	0008203245
MERCEDES BENZ	0008203145
MERCEDES BENZ	0008202845
MERCEDES BENZ	0008202345
VOLVO	1369355
IVECO	150712010
DAF	179415
MAN	81264400058
Renault	5516038449
DAF	513952
DAF	504352
SCANIA	4381851
SCANIA	4381844
SCANIA	269777
SCANIA	259626
BERGKRAFT	BK9300044WB

BK9300956WB Щетка стеклоочистителя

OEM Ref. Nr.	000 820 79 45
OEM/OES/Fahrzeugtyp	MERCEDES BENZ
L x B x H	
Gewicht	0.000

L=500mm MB BM322 cabin 107591 --; 347

MAN	81264406033
MAN	82264400058
MAN	82264406001
MAN	82264406019
MAN	82264406058
MAN	85200009357
MAN	85264400005
IVECO	86038449
MAN	81264406025
MAN	81264406019
MAN	81264406018
MERCEDES BENZ	000 820 79 45
BERGKRAFT	BK9300788WB
BERGKRAFT	BK9300963WB
VALEO	TIR500
MAN	81264400064
MAN	81264406005
MAN	81264406008
MAN	81264406015
BERGKRAFT	BK9300075WB

BK9300075WB Щетка стеклоочистителя

OEM Ref. Nr.	81.26440.0064
OEM/OES/Fahrzeugtyp	MAN
L x B x H	51*5*2
Gewicht	0.000

L=500mm MAN L/M2000

SWF	132500
IVECO	01230229
MERCEDES BENZ	0008207945
MERCEDES BENZ	0008203345
MERCEDES BENZ	0008203245
MERCEDES BENZ	0008203145
MERCEDES BENZ	0008202845
MERCEDES BENZ	0008202345
VOLVO	1369355
IVECO	150712010
DAF	179415
MAN	81264400058
Renault	5516038449
DAF	513952
DAF	504352
SCANIA	4381851
SCANIA	4381844
SCANIA	269777
SCANIA	259626
MAN	81264400018

BK9300044WB Щетка стеклоочистителя

OEM Ref. Nr.	81.26440.6033
OEM/OES/Fahrzeugtyp	MAN
L x B x H	71*6*3
Gewicht	0.000

L=500mm MAN L/M2000

MAN	81264406025
MAN	81264406033
MAN	82264400058
MAN	82264406001
MAN	82264406019
MAN	82264406058
MAN	85200009357
MAN	85264400005
MAN	81264406019
MAN	81264406018
MAN	81264406015
MAN	81.26440.6033
BERGKRAFT	BK9300788WB
BERGKRAFT	BK9300956WB
BERGKRAFT	BK9300963WB
VALEO	TIR500
MAN	81264400064
MAN	81264406005
MAN	81264406008
BERGKRAFT	BK9300075WB

BK9300351WB Щетки стеклоочистителя (комплект)

OEM Ref. Nr.	1849340
OEM/OES/Fahrzeugtyp	SCANIA
L x B x H	71*6*3
Gewicht	0.000

L=700mm SCANIA P/R/4-SERIES CP/CG/CR/CT

BERGKRAFT	BK7300597
MERCEDES BENZ	0018204845
RENAULT RVI	5001865597
SCANIA	1849340
VALEO	728815

BK9300032WB Щетки стеклоочистителя (комплект)

OEM Ref. Nr.	81.26440.6021
OEM/OES/Fahrzeugtyp	MAN
L x B x H	71*6*3
Gewicht	0.000

L=700mm MAN SL/SG/SU/SR

MAN	81.26440.0029
MAN	81264400029
SCANIA	464499
SCANIA	424405
VALEO	115755
Monark Diesel	093255070
MAN	81.26440.6021
MAN	81.26440.0043
MAN	81264400032
MAN	84264400003
MAN	84.26440.0003
MAN	81707010331
MAN	81264406021
MAN	81264406006
MAN	81264400043

Оригинальные номера запчастей используются только для сравнения.
Они не должны использоваться на упаковочных листах, счетах или накладных, которые выставляются владельцам или перепродавцам.

11.020

Стеклоочиститель

BK7300597 Щетка стеклоочистителя

MERCEDES BENZ	0018204845
BERGKRAFT	BK9300351WB
VALEO	728815
RENAULT RVI	50 01 865 597
SCANIA	1849340
RENAULT RVI	5001865597

OEM Ref. Nr.	5001865597
OEM/OES/Fahrzeugtyp	RENAULT RVI
L x B x H	71*6*3
Gewicht	0.000

L=700mm, with washer nozzle Renault Premium/ TR/PR,Kerax

Оригинальные номера запчастей используются только для сравнения.
Они не должны использоваться на упаковочных листах, счетах или накладных, которые выставляются владельцам или перепродавцам.

11.030

Диск тахографа

BK9912400 Диск тахографа бумажный Kombi 1день100km

OEM Ref. Nr.	100-24EC-4K
OEM/OES/Fahrzeugtyp	VDO
L x B x H	12*12*2
Gewicht	0.000

VDO 100-24EC-4K (VPE 100) TÜV Certificate BERGKRAFT

VOLVO	1696194
VOLVO	1698229
IVECO	1904292
VOLVO	20400028
SCANIA	352007
IVECO	5001831507
DAF	69877
MAN	81271030017
MAN	81271030024
VOLVO	3985719
DAF	1321443
VDO	125-24EC-4K
VOLVO	1128281
BERGKRAFT	BK9912500
MAN	81271030029
MAN	81271030047
MAN	81271030053
MAN	81271030055
MAN	A5000559268
Monark Diesel	093 199 125

BK9912500 Диск тахографа 1день (упаковка 100шт)

OEM Ref. Nr.	125-24EC-4K
OEM/OES/Fahrzeugtyp	VDO
L x B x H	12*12*2
Gewicht	0.000

125km/h BERGKRAFT

VOLVO	1698229
IVECO	1904292
VOLVO	20400028
SCANIA	352007
IVECO	5001831507
DAF	69877
VOLVO	1696194
DAF	1321443
VDO	125-24EC-4K
VOLVO	1128281
SCANIA	1112861
VDO	100-24EC-4K
Monark Diesel	093199125
Monark Diesel	093 199 125
MAN	81271030017
MAN	81271030024
BERGKRAFT	BK9912400
VOLVO	3985719
MAN	A5000559268
MAN	81271030055

BK9912600 Рулон термобумаги для электронного тахографа компл.3шт.(VDO:1381-90030300) Universal TUV Certificate

OEM Ref. Nr.	
OEM/OES/Fahrzeugtyp	Universal
L x B x H	10*3,5*7,5
Gewicht	0.000

(VPE 3 Rollen) - VDO DTCO 1381 - Premium Quality - Bergkraft design - TÜV Certificate

SCANIA	1742941
DAF	1694655
DAF	1680977
VDO	1381-90030300
Monark Diesel	093199195
MAN	81271036002
MAN	81271036001
MAN	81271036000
RENAULT RVI	7485114715
RENAULT RVI	5001867410
VOLVO	20816210

Оригинальные номера запчастей используются только для сравнения.
Они не должны использоваться на упаковочных листах, счетах или накладных, которые выставляются владельцам или перепродавцам.

11.040

Крепление, винтовое соединиение

BK9900207 Кабельные стяжки (1 упаковка 100 шт.)

MAN	81.97470.0089
SCANIA	815363
MAN	81974700085
MAN	81974700086
MAN	81974700088
MAN	81974700089
MAN	81.97470.0088
MAN	81.97470.0086
MAN	81.97470.0085
Renault	5003085018
ZF Friedrichshafen AG	0659160031
MERCEDES BENZ	0059971590
MERCEDES BENZ	0019978490
MERCEDES BENZ	001 997 84 90

OEM Ref. Nr.	
OEM/OES/Fahrzeugtyp	Universal
L x B x H	38*1*0,5
Gewicht	0.000

7.8x365mm, schwarz, VPE 100 Stk.

BK8200405 Угловой шарнир M16x2x82mm SCANIA 2/3-SERIES,BUS GR801,GR-GRS-GRH900CT

EMMERRE SRL	914292
LEMFOERDER	1946601
SCANIA	1383405
OCAP	0187231

OEM Ref. Nr.	1383405
OEM/OES/Fahrzeugtyp	SCANIA
L x B x H	
Gewicht	0.000

M16x2x82mm SCANIA 2/3-SERIES,BUS GR801,GR-GRS-GRH900CT

BK8200859 Болт M14x40mm SCANIA P/G/R/T/4/3/2-SERIES,BUS

SCANIA 814859

OEM Ref. Nr.	814859
OEM/OES/Fahrzeugtyp	SCANIA
L x B x H	
Gewicht	0.000

M14x40mm SCANIA P/G/R/T/4/3/2-SERIES,BUS

BK8200655 Болт M16 амортизатора нижний переднего моста SCANIA P/G/R/T/4/3/2-SERIES AM/AMA,BUS

SCANIA 177655

OEM Ref. Nr.	177655
OEM/OES/Fahrzeugtyp	SCANIA
L x B x H	12*3*3
Gewicht	0.000

M16, SCANIA P/G/R/T/4/3/2-SERIES AM/AMA,BUS

BK8400375 Болт M16x2mm/L=110mm/SW24 Q8.8 DIN931/ISO4014 VOLVO FH12 1993-1998,FH13 2005-,FH16 93-2003,FM9/10/12

VOLVO	955375
VOLVO	955 375
SCANIA	1328010

OEM Ref. Nr.	955 375
OEM/OES/Fahrzeugtyp	VOLVO
L x B x H	
Gewicht	0.000

M16x2mm/L=110mm/SW24 Q8.8 DIN931/ISO4014 VOLVO FH12 1993-1998,FH13 2005-,FH16 93-2003,FM9/10/12

BK8200632 Болт, скобы суппорта

SCANIA 1358632

OEM Ref. Nr.	1358632
OEM/OES/Fahrzeugtyp	SCANIA
L x B x H	
Gewicht	0.000

M16x45mm Q8.8 P GS SCANIA 2./-SERIES AM70,AD80,ASA70,BUS

Оригинальные номера запчастей используются только для сравнения.
Они не должны использоваться на упаковочных листах, счетах или накладных, которые выставляются владельцам или перепродавцам.

11.040

Крепление, винтовое соединиение

BK8200394 Болт M18x2,5mm/L=150mm Q8.8 A SL DIN931/ ISO4014 стабилизатора SCANIA 2/3-SERIES AM/ AMD105,BUS SCANIA 319394

OEM Ref. Nr.	319394
OEM/OES/Fahrzeugtyp	SCANIA
L x B x H	
Gewicht	0.000

M18x2,5mm/L=150mm Q8.8 A SL DIN931/ ISO4014 / Stabilisator SCANIA 2/3-SERIES AM/ AMD105,BUS

Оригинальные номера запчастей используются только для сравнения.
Они не должны использоваться на упаковочных листах, счетах или накладных, которые выставляются владельцам или перепродавцам.

12.001

Разное

BK8400752 Реле 24V коробки передач

AUGER 66365
HELLA 5DA00677901
SCANIA 1543806
SCANIA 1475750
SCANIA 1387022

OEM Ref. Nr.	1475 750
OEM/OES/Fahrzeugtyp	SCANIA
L x B x H	6*3*3
Gewicht	0.000

(Hella:5DA 006779-01) Scania 2/3/4-Series,Bus GR801,GR/GRS/GRH900

BK7100085 Гайка ретардера

SCANIA 1101085

OEM Ref. Nr.	1101085
OEM/OES/Fahrzeugtyp	SCANIA
L x B x H	
Gewicht	0.000

SCANIA 4/3/2-SERIES,BUS GA750/751/R,GA850/851/852/R,GRS890R,GR-GRS-GRSH900R

BK7100762 Гайка самоконтрящаяся ретардера

SCANIA 1114762

OEM Ref. Nr.	1114762
OEM/OES/Fahrzeugtyp	SCANIA
L x B x H	
Gewicht	0.000

SCANIA P/G/R/T/4/3/2-SERIES,BUS F/K/N-SERIES M45x2mm

BK8507830 Шайба полурессоры

SCANIA 1117830

OEM Ref. Nr.	1117830
OEM/OES/Fahrzeugtyp	SCANIA
L x B x H	2*11*11
Gewicht	0.000

D=103mm/d=30mm/H=16mm SCANIA 2/3-SERIES ADA, ASA, -- chassis 1217335

BK8508131 Ремкомплект реактивной тяги

MAN 81432706089
IVECO 504001436
AUGER 2856
SCANIA 1498131

OEM Ref. Nr.	1498131
OEM/OES/Fahrzeugtyp	SCANIA
L x B x H	15*7*7
Gewicht	1.000

D=67mm/d=19mm/Ax=115mm SCANIA P/G/R/T/4-SERIES BT200B/I,BT201 (AD11101)

BK2899521SP Ремкомплект рессоры болт+втулка+шайбы (задняя ось)

SCANIA 255315/S
SCANIA 255 315/S
AUGER 2291

OEM Ref. Nr.	255 315/S
OEM/OES/Fahrzeugtyp	SCANIA
L x B x H	25*10*10
Gewicht	3.000

SCANIA P/R/4/3/2-SERIES

Оригинальные номера запчастей используются только для сравнения.
Они не должны использоваться на упаковочных листах, счетах или накладных, которые выставляются владельцам или перепродавцам.

Разное

BK8900106 Шкворень поворотного кулака SCANIA P/G/R/T-SERIES AM/AMA; ARA

SCANIA	1348296
SCANIA	1403808
C.E.I.	230013
C.E.I.	230019
LEMFOERDER	2573801
AUGER	2605
HD Parts	307081
BERGKRAFT	BK8900107
SCANIA	550284
LEMA	502
AUGER	52605
BERGKRAFT	BK8900113

OEM Ref. Nr.	1403808
OEM/OES/Fahrzeugtyp	SCANIA
L x B x H	5*23*5
Gewicht	3.000

SCANIA P/G/R/T-SERIES AM/AMA; ARA

BK8200786 Сайлентблок 145x120x16x30mm реактивной тяги SCANIA 2/3-SERIES 2xAD90/2xAD100

SCANIA	524910
AUGER	1781
SCANIA	1372786
SCANIA	248953

OEM Ref. Nr.	1372786
OEM/OES/Fahrzeugtyp	SCANIA
L x B x H	
Gewicht	5.000

145x120x16x30mm реактивной тяги SCANIA 2/3-SERIES 2xAD90/2xAD100

BK8200682 Сайлентблок 145x120x19x30mm реактивной тяги SCANIA 2/3/4-SERIES AD1500PHE,2xAD90/2xAD100

C.E.I.	226009
AUGER	1780
SCANIA	1368682
SCANIA	349254
SCANIA	273621
SCANIA	248953

OEM Ref. Nr.	1368682
OEM/OES/Fahrzeugtyp	SCANIA
L x B x H	16*16*13
Gewicht	4.000

145x120x19x30mm SCANIA 2/3/4-SERIES AD1500PHE,2xAD90/2xAD100

BK8200753 Сайлентблок 92x115x17mm реактивной тяги SCANIA 4-SERIES BT300B--chassis 1280184/--4471602/--9069959

OCAP	0907528
AUGER	57288
VOLVO	7 0371 217
SCANIA	1 386 753
BERGKRAFT	BK8400217
VOLVO	70371217
AUGER	51787
SCANIA	1386753

OEM Ref. Nr.	1 386 753
OEM/OES/Fahrzeugtyp	SCANIA
L x B x H	
Gewicht	2.000

92x115x17mm SCANIA 4-SERIES BT300B--chassis 1280184/--4471602/--9069959

BK8400847 Карданный шарнир с крестовиной VOLVO/MAN/MB/IVECO/SCANIA/NEOPLAN

ZF Friedrichshafen AG	7026310107
ZF Friedrichshafen AG	7026410307
ZF Friedrichshafen AG	7026410407
IVECO	7111446
MAN	81.46105.6023
MAN	81461056023
MERCEDES BENZ	Q8.225.062.0000
MERCEDES BENZ	Q82250620000
IVECO	60137392
VOLVO	367 847
VOLVO	366126
VOLVO	367847
IVECO	1001490
SCANIA	1326778
IVECO	1386805
LEMFOERDER	1989601
MAN	199047006500
VOLVO	353192

OEM Ref. Nr.	367 847
OEM/OES/Fahrzeugtyp	VOLVO
L x B x H	
Gewicht	0.000

mit Kreuzgelenk, VOLVO/MAN/MB/IVECO/SCANIA/NEOPLAN

BK8200708 Нажимной ролик D=30mm/d=16mm/H=34.5mm рычага выключения сцепления SCANIA P/G/R/T/4/3/2-SERIES,BUS

BERGKRAFT	BK8200709
LuK	722025000
LuK	F-202909.3
LuK	F2029093
LuK	F-202909
LuK	F202909
SCANIA	0355708
SCANIA	355708
SCANIA	355708S

OEM Ref. Nr.	355708
OEM/OES/Fahrzeugtyp	SCANIA
L x B x H	
Gewicht	0.000

D=30mm/d=16mm/H=34.5mm, SCANIA P/G/R/T/4/3/2-SERIES,BUS

Оригинальные номера запчастей используются только для сравнения.
Они не должны использоваться на упаковочных листах, счетах или накладных, которые выставляются владельцам или перепродавцам.

12.001

Разное

BK8200933 Гайка M12x1.75mm/H=14.9mm/SW18 8.8A P/G/R/T/4/3/2-SERIES,BUS AMD900/901,AD/ADA1300,ADA1100/1302

SCANIA 815148
SCANIA 807354
SCANIA 800718
SCANIA 1340933
SCANIA 117048

OEM Ref. Nr.	1340933
OEM/OES/Fahrzeugtyp	SCANIA
L x B x H	
Gewicht	0.000

M12x1.75mm/H=14.9mm/SW18 8.8A P/G/R/T/4/3/2-SERIES,BUS AMD900/901,AD/ADA1300,ADA1100/1302

Оригинальные номера запчастей используются только для сравнения.
Они не должны использоваться на упаковочных листах, счетах или накладных, которые выставляются владельцам или перепродавцам.

Кросскоды

Отсортированные по ВК номеру.

Оригинальные номера запчастей используются только для сравнения.
Они не должны использоваться на упаковочных листах, счетах или накладных, которые выставляются владельцам или перепродавцам.

BK Nr.	Referenz Nr.	Page
BK1100911AS	1186723	55
BK1100911AS	KW31271	55
BK1100911AS	KW3127/1	55
BK1100911AS	3090257	55
BK1100911AS	1518356	55
BK1100911AS	1322814	55
BK1100911AS	1194119SP	55
BK1102121AS	KX122315SP	59
BK1102121AS	KX1223/15SP	59
BK1102121AS	3090239	59
BK1102121AS	1696200	59
BK1102121AS	1518349	59
BK1102121AS	1322816	59
BK1106012AS	1 519 061	69
BK1106012AS	8.285.141.334.0	69
BK1106012AS	9319 3610	69
BK1106012AS	99.10036.0768	69
BK1106012AS	000 548 03 70	69
BK1106012AS	1 332 658	69
BK1106012AS	78537	69
BK1106012AS	99100360768	69
BK1106012AS	93193610	69
BK1106012AS	8942600402	69
BK1106012AS	0005480370	69
BK1106012AS	1332658	69
BK1106012AS	1519061	69
BK1106012AS	82851413340	69
BK1106012AS	85.50001.4602	69
BK1106012AS	85500014602	69
BK1106012AS	894 260 040 2	69
BK1107511AS	CBU2062	57
BK1107511AS	82823	57
BK1107511AS	3094151	57
BK1107511AS	267357	57
BK1107511AS	263566	57
BK1107511AS	232068	57
BK1107511AS	1697706	57
BK1107511AS	1518358	57
BK1107511AS	1354863	57
BK1107511AS	1189082SP	57
BK1107511AS	1103236	57
BK1107512AS	1189255SP	58
BK1107512AS	1103237	58
BK1107512AS	3094152	58
BK1107512AS	267360	58
BK1107512AS	263568	58
BK1107512AS	1697707	58
BK1107512AS	1518359	58
BK1107512AS	1367344	58
BK1107513AS	3094153	58
BK1107513AS	267363	58
BK1107513AS	263570	58
BK1107513AS	1697708	58
BK1107513AS	1518360	58
BK1107513AS	1367345	58
BK1107513AS	1189256SP	58
BK1107513AS	1103238	58
BK1107513AS	1367344	58
BK1107516AS	R32840 STD	58
BK1107516AS	R32840STD	58
BK1107516AS	SKR2790/00	58
BK1107516AS	SKR279000	58
BK1107516AS	SKR2962/00	58
BK1107516AS	SKR296200	58
BK1107516AS	800024121000	58
BK1107516AS	319750	58
BK1107516AS	0899070000	58
BK1107516AS	1354862	58
BK1107516AS	205 22 V0	58
BK1107516AS	20522V0	58

BK Nr.	Referenz Nr.	Page
BK1107516AS	272896	58
BK1107516AS	3094155	58
BK1107517AS	R32840.010	58
BK1107517AS	R32840010	58
BK1107517AS	SKR2790/10	58
BK1107517AS	SKR279010	58
BK1107517AS	SKR2962/10	58
BK1107517AS	SKR296210	58
BK1107517AS	R32840 .010	58
BK1107517AS	800024121025	58
BK1107517AS	319751	58
BK1107517AS	0899070500	58
BK1107517AS	1367375	58
BK1107517AS	205 22 V1	58
BK1107517AS	20522V1	58
BK1107517AS	270613	58
BK1107517AS	3094156	58
BK1107518AS	R32840.020	58
BK1107518AS	R32840020	58
BK1107518AS	SKR2790/20	58
BK1107518AS	SKR279020	58
BK1107518AS	SKR2962/20	58
BK1107518AS	SKR296220	58
BK1107518AS	R32840 .020	58
BK1107518AS	800024121050	58
BK1107518AS	319752	58
BK1107518AS	3094157	58
BK1107518AS	270614	58
BK1107518AS	20522V2	58
BK1107518AS	205 22 V2	58
BK1107518AS	1367376	58
BK1107518AS	0899070700	58
BK1107621AS	I81015004	57
BK1107621AS	1697770	57
BK1107621AS	1315372	57
BK1107621AS	1315297	57
BK1108211AS	3097146	60
BK1108211AS	BK1119721AS	60
BK1108211AS	1376272	60
BK1108211AS	SEB01033004	60
BK1108311AS	1376281	59
BK1108311AS	SEB22560	59
BK1108311AS	II159920051	59
BK1108311AS	542159	59
BK1108311AS	1542159S	59
BK1108311AS	1542159	59
BK1109019AS	550440	128
BK1109034AS	550462	124
BK1109034AS	550464	124
BK1110011AS	232056	60
BK1110011AS	1518353	60
BK1110011AS	1518 353	60
BK1112611AS	KZ4262SP	60
BK1112611AS	KZ426/2SP	60
BK1112611AS	3090473	60
BK1112611AS	280694	60
BK1112611AS	1322813	60
BK1112611AS	05400003	60
BK1122011AS	1315292	56
BK1122011AS	1697769	56
BK1122011AS	3090385	56
BK1122011AS	SEB00387004	56
BK1124811AS	1542159	59
BK1124811AS	1376281	59
BK1124811AS	SEB22561	59
BK1124811AS	3097143	59
BK1128821AS	1376275	56
BK1128821AS	3097 150	56
BK1128821AS	3097150	56
BK1128821AS	II159920065	56

BK Nr.	Referenz Nr.	Page
BK1129221AS	1315274	55
BK1129221AS	1315390	55
BK1129221AS	1697278	55
BK1129221AS	411 522 340 4	55
BK1129221AS	1697286	55
BK1129221AS	BK8500472	55
BK1129221AS	4115223404	55
BK1136311AS	1424766	60
BK1136311AS	SEB01444004	60
BK1170911AS	SEB22587	59
BK1170911AS	1315299	59
BK1181511AS	1376274	60
BK1181511AS	SEB01106004	60
BK1200300AS	N2.50999.0166	76
BK1200300AS	9710028050	76
BK1200300AS	971 002 805 0	76
BK1200300AS	1738442	76
BK1200300AS	1664345	76
BK1200301AS	I74907N50	78
BK1200301AS	DX70CAT	78
BK1200301AS	BK8501408	78
BK1200301AS	BK1201408AS	78
BK1200301AS	BK1201401AS	78
BK1200301AS	BK1200304AS	78
BK1200301AS	BK1201101AS	78
BK1200301AS	BBU6441	78
BK1200301AS	99100360073	78
BK1200301AS	85500014354	78
BK1200301AS	I87888	78
BK1200301AS	MB4630	78
BK1200301AS	0014319105	78
BK1200301AS	0014318905	78
BK1200301AS	0014318305	78
BK1200301AS	001431830580	78
BK1200301AS	00143183050080	78
BK1200301AS	I74907	78
BK1200301AS	DX70CXU	78
BK1200301AS	DX70CROG	78
BK1200301AS	DX70C	78
BK1200301AS	571175	78
BK1200301AS	6996123	78
BK1200301AS	461 315 008 0	78
BK1200301AS	1506783	78
BK1200301AS	1347911	78
BK1200301AS	1314047	78
BK1200301AS	0481064601	78
BK1200301AS	0481064601000	78
BK1200301AS	0024312705	78
BK1200301AS	0014319905	78
BK1200301AS	0024318105	78
BK1200301AS	04783981	78
BK1200301AS	1518060	78
BK1200301AS	1571175	78
BK1200301AS	1589620	78
BK1200301AS	571123	78
BK1200301AS	571122	78
BK1200301AS	4783981	78
BK1200301AS	4613150427	78
BK1200301AS	4613150420	78
BK1200301AS	4613150087	78
BK1200301AS	4613150080	78
BK1200301AS	354611	78
BK1200301AS	345325	78
BK1200301AS	1613328	78
BK1200304AS	1347911	78
BK1200304AS	1506783	78
BK1200304AS	1518060	78
BK1200304AS	1571175	78
BK1200304AS	1613328	78
BK1200304AS	345325	78

BK Nr.	Referenz Nr.	Page
BK1200304AS	354611	78
BK1200304AS	4613150080	78
BK1200304AS	4613150087	78
BK1200304AS	1314047	78
BK1200304AS	0481064601	78
BK1200304AS	00143183050080	78
BK1200304AS	001431830580	78
BK1200304AS	0014318305	78
BK1200304AS	0014318905	78
BK1200304AS	0014319105	78
BK1200304AS	04783981	78
BK1200304AS	0014319905	78
BK1200304AS	0024312705	78
BK1200304AS	0481064601000	78
BK1200304AS	4613150420	78
BK1200304AS	461 315 042 0	78
BK1200304AS	DX70CAT	78
BK1200304AS	I74907N50	78
BK1200304AS	I87888	78
BK1200304AS	BK1200301AS	78
BK1200304AS	DX70C	78
BK1200304AS	DX70CROG	78
BK1200304AS	DX70CXU	78
BK1200304AS	I74907	78
BK1200304AS	BK8501408	78
BK1200304AS	BK1201408AS	78
BK1200304AS	BK1201401AS	78
BK1200304AS	4613150427	78
BK1200304AS	4783981	78
BK1200304AS	571122	78
BK1200304AS	571123	78
BK1200304AS	6996123	78
BK1200304AS	85500014354	78
BK1200304AS	99100360073	78
BK1200304AS	BBU6441	78
BK1200304AS	BK1201101AS	78
BK1200316AS	BK1202101AS	77
BK1200316AS	571190	77
BK1200316AS	4613151807	77
BK1200316AS	4613151800	77
BK1200316AS	461 315 180 0	77
BK1200316AS	1324664	77
BK1200316AS	1385439	77
BK1200316AS	1324663	77
BK1200316AS	0481064603	77
BK1200316AS	0481064603090	77
BK1200316AS	0481064603000	77
BK12004AAS	0005868643	78
BK12004AAS	112305	78
BK12004AAS	461 307 002 2	78
BK12004AAS	4613070022	78
BK12004AAS	BK12004AKAS	78
BK12004AAS	638771	78
BK12004AKAS	BK12004AAS	78
BK12004AKAS	4613070022	78
BK12004AKAS	461 307 002 2	78
BK12004AKAS	112305	78
BK12004AKAS	0005868643	78
BK12004AKAS	638771	78
BK1201101AS	85500014354	77
BK1201101AS	6996123	77
BK1201101AS	571123	77
BK1201101AS	571122	77
BK1201101AS	4783981	77
BK1201101AS	4613150427	77
BK1201101AS	4613150420	77
BK1201101AS	4613150087	77
BK1201101AS	4613150080	77
BK1201101AS	99100360073	77
BK1201101AS	BBU6441	77

Оригинальные номера запчастей используются только для сравнения.
Они не должны использоваться на упаковочных листах, счетах или накладных, которые выставляются владельцам или перепродавцам.

BK Nr.	Referenz Nr.	Page
BK1201101AS	BK1200304AS	77
BK1201101AS	0014319105	77
BK1201101AS	0014318905	77
BK1201101AS	0014318305	77
BK1201101AS	001431830580	77
BK1201101AS	00143183050080	77
BK1201101AS	DX70CAT	77
BK1201101AS	BK8501408	77
BK1201101AS	BK1201408AS	77
BK1201101AS	BK1201401AS	77
BK1201101AS	354611	77
BK1201101AS	345325	77
BK1201101AS	DX70C	77
BK1201101AS	0024318105	77
BK1201101AS	BK1200301AS	77
BK1201101AS	MB4630	77
BK1201101AS	571175	77
BK1201101AS	I87888	77
BK1201101AS	I74907N50	77
BK1201101AS	I74907	77
BK1201101AS	DX70CXU	77
BK1201101AS	DX70CROG	77
BK1201101AS	04783981	77
BK1201101AS	0014319905	77
BK1201101AS	1613328	77
BK1201101AS	1589620	77
BK1201101AS	1571175	77
BK1201101AS	1518060	77
BK1201101AS	1506783	77
BK1201101AS	1347911	77
BK1201101AS	1314047	77
BK1201101AS	0481064601	77
BK1201101AS	0481064601000	77
BK1201101AS	0024312705	77
BK1201401AS	DX70CROG	79
BK1201401AS	DX70C	79
BK1201401AS	04783981	79
BK1201401AS	0024312705	79
BK1201401AS	0014319905	79
BK1201401AS	1347911	79
BK1201401AS	1314047	79
BK1201401AS	0481064601	79
BK1201401AS	0481064601000	79
BK1201401AS	DX70CXU	79
BK1201401AS	I74907	79
BK1201401AS	0014319105	79
BK1201401AS	0014318905	79
BK1201401AS	0014318305	79
BK1201401AS	001431830580	79
BK1201401AS	00143183050080	79
BK1201401AS	DX70A	79
BK1201401AS	BK1200301AS	79
BK1201401AS	I87888	79
BK1201401AS	I74907N50	79
BK1201401AS	1571175	79
BK1201401AS	4613150087	79
BK1201401AS	99100360073	79
BK1201401AS	85500014354	79
BK1201401AS	6996123	79
BK1201401AS	571123	79
BK1201401AS	571122	79
BK1201401AS	4783981	79
BK1201401AS	4613150427	79
BK1201401AS	4613150420	79
BK1201401AS	BBU6441	79
BK1201401AS	BK1201101AS	79
BK1201401AS	BK1200304AS	79
BK1201401AS	1518060	79
BK1201401AS	1506783	79
BK1201401AS	4613150080	79

BK Nr.	Referenz Nr.	Page
BK1201401AS	354611	79
BK1201401AS	345325	79
BK1201401AS	1613328	79
BK1201401AS	BK8501408	79
BK1201401AS	DX70CAT	79
BK1201401AS	BK1201408AS	79
BK1201408AS	6996123	79
BK1201408AS	85500014354	79
BK1201408AS	99100360073	79
BK1201408AS	BBU6441	79
BK1201408AS	BK1201101AS	79
BK1201408AS	BK1200304AS	79
BK1201408AS	BK1201401AS	79
BK1201408AS	DX70CAT	79
BK1201408AS	571123	79
BK1201408AS	571122	79
BK1201408AS	4783981	79
BK1201408AS	001431830580	79
BK1201408AS	0014318305	79
BK1201408AS	0014318905	79
BK1201408AS	0014319105	79
BK1201408AS	00143183050080	79
BK1201408AS	4613150087	79
BK1201408AS	4613150420	79
BK1201408AS	4613150427	79
BK1201408AS	BK8501408	79
BK1201408AS	1613328	79
BK1201408AS	345325	79
BK1201408AS	04783981	79
BK1201408AS	DX70C	79
BK1201408AS	DX70CROG	79
BK1201408AS	DX70CXU	79
BK1201408AS	I74907	79
BK1201408AS	I74907N50	79
BK1201408AS	I87888	79
BK1201408AS	BK1200301AS	79
BK1201408AS	0024312705	79
BK1201408AS	0014319905	79
BK1201408AS	1347911	79
BK1201408AS	354611	79
BK1201408AS	4613150080	79
BK1201408AS	1506783	79
BK1201408AS	1518060	79
BK1201408AS	1571175	79
BK1201408AS	0481064601000	79
BK1201408AS	0481064601	79
BK1201408AS	1314047	79
BK1202101AS	BK1200316AS	78
BK1202101AS	0 481 064 603	78
BK1202101AS	0481064603000	78
BK1202101AS	0481064603090	78
BK1202101AS	0481064603	78
BK1202101AS	1324663	78
BK1202101AS	1385439	78
BK1202101AS	1324664	78
BK1202101AS	4613151800	78
BK1202101AS	4613151807	78
BK1202101AS	571190	78
BK12021AAS	392133	127
BK12021AAS	1487010219	127
BK12021AAS	1487010219000	127
BK12021AAS	1 487 010 219	127
BK12029CAS	1385439	79
BK12029CAS	571176	79
BK12029CAS	BK8502903	79
BK12029CAS	1571176	79
BK12029CAS	1428512	79
BK12029CAS	10571176	79
BK12029CAS	0486200009000	79
BK12029CAS	0486200008	79

BK Nr.	Referenz Nr.	Page
BK1204030AC	571179	52
BK1204030AC	571178	52
BK1204030AC	541705	52
BK1204030AC	514064	52
BK1204030AC	1796663	52
BK1204030AC	571198	52
BK1204030AC	571287	52
BK1204030AC	II32688AT	52
BK1204030AC	II32688ES	52
BK1204030AC	K016615000	52
BK1204030AC	K016615ES	52
BK1204030AC	LP4965	52
BK1204030AC	LK4941	52
BK1204030AC	1770607	52
BK1204030AC	1728435	52
BK1204030AC	1571287	52
BK1204030AC	10571178	52
BK1204030AC	10571179	52
BK1204030AC	10571287	52
BK1204030AC	1380457	52
BK1204030AC	1470304	52
BK1204030AC	1512834	52
BK1204030AC	1514064	52
BK1204030AC	1541063	52
BK1204030AC	1541064	52
BK1204030AC	1541705	52
BK1204030AC	1571178	52
BK1204030AC	1571179	52
BK1204030AC	1571198	52
BK1204031AC	571286	52
BK1204031AC	II32687AT	52
BK1204031AC	K002046000	52
BK1204031AC	K002046AT000	52
BK1204031AC	K002046X00	52
BK1204031AC	LP4964	52
BK1204031AC	571177	52
BK1204031AC	1571286	52
BK1204031AC	1571177	52
BK1204031AC	1470303	52
BK1204031AC	1380455	52
BK1204031AC	1375867	52
BK1204031AC	10571286	52
BK1204031AC	10571177	52
BK1204048AC	LP4963	53
BK1204048AC	II32686	53
BK1204048AC	1380456	53
BK1204049AC	LP4957	53
BK1204049AC	K002975X00	53
BK1204049AC	K002975ES	53
BK1204049AC	K002975AT000	53
BK1204049AC	K002975000	53
BK1204049AC	571188	53
BK1204049AC	531073	53
BK1204049AC	1571188	53
BK1204049AC	1531073	53
BK1204049AC	1349094	53
BK1204049AC	10571188	53
BK1204113AS	1 519 337	125
BK1204113AS	1519337	125
BK1204113AS	1 935 674	125
BK1204113AS	1935674	125
BK1204113AS	1 469 161	125
BK1204113AS	1469161	125
BK1204113AS	627692AM	125
BK1205021AC	571044	52
BK1205021AC	571182	52
BK1205021AC	571186	52
BK1205021AC	KZ996/2RM	52
BK1205021AC	KZ996/2X50	52
BK1205021AC	KZ9962RM	52

BK Nr.	Referenz Nr.	Page
BK1205021AC	KZ9962X50	52
BK1205021AC	301525	52
BK1205021AC	1571186	52
BK1205021AC	1571182	52
BK1205021AC	10571044	52
BK1205021AC	10571182	52
BK1205021AC	10571186	52
BK1205021AC	1186721RMS	52
BK1205021AC	1189107	52
BK1205021AC	1314107	52
BK1205021AC	1348920	52
BK1205025AC	394441	51
BK1205025AC	1571185	51
BK1205025AC	1348919	51
BK1205025AC	1300366	51
BK1205025AC	1189106	51
BK1205025AC	1186720	51
BK1205025AC	10571185	51
BK1205025AC	10571180	51
BK1205025AC	571180	51
BK1205025AC	BK1205048AC	51
BK1205025AC	571185	51
BK1205025AC	KZ6422RM	51
BK1205025AC	KZ642/2X50	51
BK1205025AC	KZ642/2RM	51
BK1205025AC	KZ6422X50	51
BK1205025AC	KZ12281X50	51
BK1205025AC	KZ12281RM	51
BK1205025AC	KZ1228/1X50	51
BK1205025AC	KZ1228/1RM	51
BK1205027AC	LP4814	52
BK1205027AC	I97492X00	52
BK1205027AC	I97492ES	52
BK1205027AC	I97492AT	52
BK1205027AC	I97492000	52
BK1205027AC	571183	52
BK1205027AC	1571183	52
BK1205027AC	1303226	52
BK1205027AC	10571183	52
BK1205028AC	LP4815	52
BK1205028AC	I97493X50	52
BK1205028AC	I97493X00	52
BK1205028AC	I97493AT	52
BK1205028AC	I97493000	52
BK1205028AC	571184	52
BK1205028AC	1571184	52
BK1205028AC	1303227	52
BK1205028AC	10571184	52
BK1205058AC	LP4844	52
BK1205058AC	II32842X00	52
BK1205058AC	II32842	52
BK1205058AC	II32842ES	52
BK1205058AC	II32842000	52
BK1205058AC	571288	52
BK1205058AC	1571288	52
BK1205058AC	1381951	52
BK1205058AC	10571288	52
BK1205059AC	571187	51
BK1205059AC	KZ396/3RM	51
BK1205059AC	KZ396/3X50	51
BK1205059AC	KZ3963RM	51
BK1205059AC	KZ3963X50	51
BK1205059AC	571042	51
BK1205059AC	232615	51
BK1205059AC	218649	51
BK1205059AC	10571042	51
BK1205059AC	10571187	51
BK1205059AC	1188844	51
BK1205059AC	1327231	51
BK1205059AC	1571187	51

Оригинальные номера запчастей используются только для сравнения.
Они не должны использоваться на упаковочных листах, счетах или накладных, которые выставляются владельцам или перепродавцам.

BK Nr.	Referenz Nr.	Page
BK1215302AS	42050205	79
BK1215302AS	9617221507	79
BK1215302AS	BK12153BAS	79
BK1215302AS	9617221500	79
BK1215302AS	637208800	79
BK1215302AS	961 722 150 0	79
BK1215302AS	637206640	79
BK1215302AS	DPM84AX	79
BK1215302AS	DPM54A	79
BK1215302AS	436190	79
BK1215302AS	4841082	79
BK1215302AS	42021811	79
BK1215302AS	41041178	79
BK1215302AS	0004311916	79
BK1215302AS	0004311906	79
BK1215302AS	637206530	79
BK1215302AS	637205860	79
BK1215302AS	621381	79
BK1215302AS	5029937	79
BK1215302AS	4841083	79
BK12153BAS	DPM54A	78
BK12153BAS	DPM84AX	78
BK12153BAS	637206640	78
BK12153BAS	637208800	78
BK12153BAS	9617221500	78
BK12153BAS	9617221507	78
BK12153BAS	961 722 002 2	78
BK12153BAS	9617220022	78
BK12153BAS	BK1215302AS	78
BK12153BAS	637206530	78
BK12153BAS	637205860	78
BK12153BAS	621381	78
BK12153BAS	0004311906	78
BK12153BAS	0004311916	78
BK12153BAS	41041178	78
BK12153BAS	42021811	78
BK12153BAS	42050205	78
BK12153BAS	436190	78
BK12153BAS	4841082	78
BK12153BAS	4841083	78
BK12153BAS	5029937	78
BK12204AAS	6211926	127
BK12204AAS	694417	127
BK12204AAS	81504106165	127
BK12204AAS	925 320 002 2	127
BK12204AAS	9253200022	127
BK12204AAS	5000807357	127
BK12204AAS	272884	127
BK12204AAS	1697222	127
BK12204AAS	1104250	127
BK12204AAS	0694417	127
BK12204AAS	0054205424	127
BK12204AAS	0025863042	127
BK12204AAS	0025862642	127
BK1222108AS	81.51101.6081	63
BK1222108AS	81.51101.6082	63
BK1222108AS	81.51101.6083	63
BK1222108AS	81.51101.6105	63
BK1222108AS	81.51101.6111	63
BK1222108AS	81.51101.6115	63
BK1222108AS	81.51101.6315	63
BK1222108AS	81.51101.6080	63
BK1222108AS	79303	63
BK1222108AS	77348	63
BK1222108AS	6212188	63
BK1222108AS	5021170051	63
BK1222108AS	5000809565	63
BK1222108AS	4231069000	63
BK1222108AS	4231069000	63
BK1222108AS	4231061030	63

BK Nr.	Referenz Nr.	Page
BK1222108AS	81.51101.9105	63
BK1222108AS	81511016080	63
BK1222108AS	81511016081	63
BK1222108AS	II33441A	63
BK1222108AS	BZ3537	63
BK1222108AS	BX3535	63
BK1222108AS	BX3534	63
BK1222108AS	BBU5932	63
BK1222108AS	ASX0014020	63
BK1222108AS	945153	63
BK1222108AS	834483	63
BK1222108AS	81511019105	63
BK1222108AS	81511016315	63
BK1222108AS	81511016115	63
BK1222108AS	81511016111	63
BK1222108AS	81511016105	63
BK1222108AS	81511016083	63
BK1222108AS	81511016082	63
BK1222108AS	II33441	63
BK1222108AS	4230065260	63
BK1222108AS	0004207424	63
BK1222108AS	0064201618	63
BK1222108AS	0044208718	63
BK1222108AS	0044208618	63
BK1222108AS	0038855200	63
BK1222108AS	0014207424	63
BK1222108AS	0014206824	63
BK1222108AS	0014206724	63
BK1222108AS	0014203924	63
BK1222108AS	0014203824	63
BK1222108AS	0014203724	63
BK1222108AS	0014203624	63
BK1222108AS	0014203524	63
BK1222108AS	0004209224	63
BK1222108AS	0004209124	63
BK1222108AS	0004207524	63
BK1222108AS	0064201718	63
BK1222108AS	02.032.73.10.0	63
BK1222108AS	0203273100	63
BK1222108AS	423 106 900 0	63
BK1222108AS	3345108	63
BK1222108AS	1H312161609	63
BK1222108AS	175203	63
BK1222108AS	1738480	63
BK1222108AS	120351201	63
BK1222108AS	120351101	63
BK1222108AS	120350203	63
BK1222108AS	1010154	63
BK1222108AS	05.444.15.01.0	63
BK1222108AS	05.444.15.10.0	63
BK1222108AS	05.444.15.11.0	63
BK1222108AS	051012	63
BK1222108AS	0544415010	63
BK1222108AS	0544415100	63
BK1222108AS	0544415110	63
BK1224201AS	BK8500119	63
BK1224201AS	BS8500	63
BK1224201AS	BS8500	63
BK1224201AS	BS9536	63
BK1224201AS	II38470F000	63
BK1224201AS	K017119N00	63
BK1224201AS	9254613200	63
BK1224201AS	925 461 320 0	63
BK1224201AS	342243000	63
BK1224201AS	1424306	63
BK1224201AS	1427480	63
BK1224201AS	1481537	63
BK1224201AS	1734996	63
BK1224201AS	1802657	63
BK1224201AS	1912986	63

BK Nr.	Referenz Nr.	Page
BK1240101AS	9710021507	76
BK1240101AS	AG46729002	76
BK1240101AS	AG46729002	76
BK1240101AS	AJU7602	76
BK1240101AS	AS3000	76
BK1240101AS	AS3002	76
BK1240101AS	BK1241901AS	76
BK1240101AS	CF351054	76
BK1240101AS	H03140201	76
BK1240101AS	9710021500	76
BK1240101AS	971 002 150 0	76
BK1240101AS	830550R	76
BK1240101AS	0243107700	76
BK1240101AS	0481023204	76
BK1240101AS	050005	76
BK1240101AS	0830550	76
BK1240101AS	1738443	76
BK1240101AS	815807	76
BK1240101AS	82580000060	76
BK1240101AS	830550A	76
BK1240101AS	830550	76
BK1240202AS	973 002 402 0	46
BK1240202AS	85500011621	46
BK1240202AS	81523016196	46
BK1240202AS	81523016031	46
BK1240202AS	701150R	46
BK1240202AS	701150	46
BK1240202AS	701150A	46
BK1240202AS	631119	46
BK1240202AS	9730024020	46
BK1240202AS	9730024027	46
BK1240202AS	I77418ES	46
BK1240202AS	I77418AT	46
BK1240202AS	I76626	46
BK1240202AS	I60363	46
BK1240202AS	I60363AT	46
BK1240202AS	AB2778	46
BK1240202AS	AB2761	46
BK1240202AS	9730024300	46
BK1240202AS	611119	46
BK1240202AS	4458404	46
BK1240202AS	42066122	46
BK1240202AS	0024312805	46
BK1240202AS	0014314805	46
BK1240202AS	0014313705	46
BK1240202AS	0014313405	46
BK1240202AS	0014312805	46
BK1240202AS	0014311805	46
BK1240202AS	0004313405	46
BK1240202AS	I77418	46
BK1240202AS	04458404	46
BK1240202AS	0481061005000	46
BK1240202AS	324697	46
BK1240202AS	295489	46
BK1240202AS	293139	46
BK1240202AS	1571101	46
BK1240202AS	10571101	46
BK1240202AS	0481061012000	46
BK1240202AS	0481061005	46
BK1240202AS	0481061005090	46
BK1240901AS	81521106020	43
BK1240901AS	81521106028	43
BK1240901AS	81521106061	43
BK1240901AS	84.52110.6006	43
BK1240901AS	84521106006	43
BK1240901AS	890.00.36.0383	43
BK1240901AS	89000360383	43
BK1240901AS	8123746	43
BK1240901AS	81.52110.6061	43
BK1240901AS	81.52110.6028	43

BK Nr.	Referenz Nr.	Page
BK1240901AS	81.52110.6020	43
BK1240901AS	7938213-1	43
BK1240901AS	79382131	43
BK1240901AS	79100360026	43
BK1240901AS	791.00.36.0026	43
BK1240901AS	79000360316	43
BK1240901AS	90.81011.5118	43
BK1240901AS	90810115118	43
BK1240901AS	KY1505/1	43
BK1240901AS	K000643	43
BK1240901AS	I69861	43
BK1240901AS	I69861AT	43
BK1240901AS	I33379	43
BK1240901AS	I33379AT	43
BK1240901AS	DR4377	43
BK1240901AS	DR4345	43
BK1240901AS	DR4305	43
BK1240901AS	BK1240920AS	43
BK1240901AS	BK1240914AS	43
BK1240901AS	99000362231	43
BK1240901AS	99000360400	43
BK1240901AS	990.00.36.2231	43
BK1240901AS	990.00.36.0400	43
BK1240901AS	VFA1150001	43
BK1240901AS	790.00.36.0316	43
BK1240901AS	0004315406	43
BK1240901AS	189644	43
BK1240901AS	1505992	43
BK1240901AS	1257928	43
BK1240901AS	09986596	43
BK1240901AS	08123746	43
BK1240901AS	0481063013090	43
BK1240901AS	0481063013000	43
BK1240901AS	0222030100	43
BK1240901AS	0034290244	43
BK1240901AS	0014299844	43
BK1240901AS	0014297944	43
BK1240901AS	0014295244	43
BK1240901AS	0014293744	43
BK1240901AS	0004296344	43
BK1240901AS	0001440028	43
BK1240901AS	189644	43
BK1240901AS	203670	43
BK1240901AS	709116	43
BK1240901AS	61577723	43
BK1240901AS	502922577	43
BK1240901AS	5021170272	43
BK1240901AS	5021170102	43
BK1240901AS	5001832026	43
BK1240901AS	500005828	43
BK1240901AS	4341001377	43
BK1240901AS	4341001370	43
BK1240901AS	234433K	43
BK1240901AS	314012003	43
BK1240901AS	434 100 124 0	43
BK1240901AS	4341001040	43
BK1240901AS	4341001240	43
BK1240901AS	4341001247	43
BK1240901AS	4341001047	43
BK1240906AS	1135961	43
BK1240906AS	1203093	43
BK1240906AS	0633492	43
BK1240906AS	110443A	43
BK1240906AS	110443	43
BK1240906AS	110443R	43
BK1240906AS	02.431.02.40.0	43
BK1240906AS	1134344	43
BK1240906AS	179171	43
BK1240906AS	0481063007000	43
BK1240906AS	1505994	43

Оригинальные номера запчастей используются только для сравнения.
Они не должны использоваться на упаковочных листах, счетах или накладных, которые выставляются владельцам или перепродавцам.

BK Nr.	Referenz Nr.	Page
BK1240906AS	20062530	43
BK1240906AS	314012004	43
BK1240906AS	434 100 220 0	43
BK1240906AS	42040890	43
BK1240906AS	314014001	43
BK1240906AS	0014297544	43
BK1240906AS	0034294744	43
BK1240906AS	5000806701	43
BK1240906AS	DR4345	43
BK1240906AS	DR4305	43
BK1240906AS	81521106040	43
BK1240906AS	0004296244	43
BK1240906AS	0004294744	43
BK1240906AS	0004292044	43
BK1240906AS	0014295144	43
BK1240906AS	0014293544	43
BK1240906AS	0004311606	43
BK1240906AS	0004297544	43
BK1240906AS	0014296444	43
BK1240906AS	0014298044	43
BK1240906AS	0024290044	43
BK1240906AS	0024297044	43
BK1240906AS	175890	43
BK1240906AS	4341001050	43
BK1240906AS	0014297944	43
BK1240906AS	745081	43
BK1240906AS	81.52110.6041	43
BK1240906AS	81.52110.6013	43
BK1240906AS	8.283.312.000.0	43
BK1240906AS	K000627	43
BK1240906AS	I69848	43
BK1240906AS	DR4253	43
BK1240906AS	DR4230	43
BK1240906AS	A43178M10A02	43
BK1240906AS	99100362232	43
BK1240906AS	CF351198	43
BK1240906AS	K000644	43
BK1240906AS	79382131	43
BK1240906AS	0034290244	43
BK1240906AS	0014299844	43
BK1240906AS	644255	43
BK1240906AS	81521106041	43
BK1240906AS	4341001250	43
BK1240906AS	4341001257	43
BK1240906AS	4341002207	43
BK1240906AS	4341002200	43
BK1240906AS	4425000700	43
BK1240906AS	5000284127	43
BK1240906AS	2516828	43
BK1240906AS	5000589984	43
BK1240906AS	584333	43
BK1240906AS	81521106013	43
BK1240906AS	81521106058	43
BK1240906AS	81521106045	43
BK1240906AS	633492	43
BK1240906AS	5021170104	43
BK1240906AS	5021170106	43
BK1240906AS	5021170108	43
BK1240908AS	81521107011	46
BK1240908AS	81.52110.7011	46
BK1240908AS	79100360022	46
BK1240908AS	791.00.36.0022	46
BK1240908AS	79000360321	46
BK1240908AS	790.00.36.0321	46
BK1240908AS	77393	46
BK1240908AS	580988	46
BK1240908AS	502926808	46
BK1240908AS	90.81011.5168	46
BK1240908AS	90810115168	46
BK1240908AS	K000618	46

BK Nr.	Referenz Nr.	Page
BK1240908AS	I69843	46
BK1240908AS	I69843AT	46
BK1240908AS	DR4155	46
BK1240908AS	DR4122	46
BK1240908AS	99018360040	46
BK1240908AS	99000362236	46
BK1240908AS	990.18.36.0040	46
BK1240908AS	99.00036.2236	46
BK1240908AS	5000031569	46
BK1240908AS	4341000247	46
BK1240908AS	4341000240	46
BK1240908AS	02516827	46
BK1240908AS	0243101900	46
BK1240908AS	02.431.01.90.0	46
BK1240908AS	0110444	46
BK1240908AS	0110440	46
BK1240908AS	0014297444	46
BK1240908AS	0014294644	46
BK1240908AS	0004298344	46
BK1240908AS	0004295544	46
BK1240908AS	0481063004000	46
BK1240908AS	0481063004090	46
BK1240908AS	4341000047	46
BK1240908AS	4341000040	46
BK1240908AS	434 100 004 0	46
BK1240908AS	42071237	46
BK1240908AS	314013002	46
BK1240908AS	262079	46
BK1240908AS	110444	46
BK1240908AS	110440	46
BK1240908AS	0481063005000	46
BK1240912AS	4341001257	47
BK1240912AS	4425000700	47
BK1240912AS	5000589984	47
BK1240912AS	5021170104	47
BK1240912AS	633492	47
BK1240912AS	K000644	47
BK1240912AS	CF351198	47
BK1240912AS	81521106058	47
BK1240912AS	4341001250	47
BK1240912AS	4341001050	47
BK1240912AS	0024290044	47
BK1240912AS	0024297044	47
BK1240912AS	02.431.02.40.0	47
BK1240912AS	0633492	47
BK1240912AS	1134344	47
BK1240912AS	1505994	47
BK1240912AS	20062530	47
BK1240912AS	314012004	47
BK1240912AS	745081	47
BK1240912AS	02516821	47
BK1240912AS	02516825	47
BK1240912AS	02534029	47
BK1240912AS	03423512	47
BK1240912AS	03423565	47
BK1240912AS	03429310	47
BK1240912AS	04456359	47
BK1240912AS	0481063021000	47
BK1240912AS	050512	47
BK1240912AS	11061508	47
BK1240912AS	2516825	47
BK1240912AS	434 100 105 0	47
BK1240912AS	42032387	47
BK1240912AS	4341001057	47
BK1240912AS	5000806701	47
BK1240912AS	5021170106	47
BK1240912AS	5029681	47
BK1240912AS	0243102400	47
BK1240912AS	02516822	47
BK1240912AS	0014298044	47

BK Nr.	Referenz Nr.	Page
BK1240912AS	0034290244	47
BK1240912AS	990.00.36.2232	47
BK1240912AS	99000360250	47
BK1240912AS	99000362232	47
BK1240912AS	BK1240913AS	47
BK1240912AS	99100362233	47
BK1240912AS	DR4301	47
BK1240912AS	DR4378	47
BK1240912AS	I27927AT	47
BK1240912AS	I27927	47
BK1240912AS	I69857AT	47
BK1240912AS	I69857	47
BK1240912AS	II30267AT	47
BK1240912AS	II30267	47
BK1240912AS	M05913600	47
BK1240912AS	Q82833120000	47
BK1240912AS	VPC4B	47
BK1240912AS	0014299844	47
BK1240912AS	990.00.36.0250	47
BK1240912AS	945144	47
BK1240912AS	77394	47
BK1240912AS	5029681R	47
BK1240912AS	0024297144	47
BK1240912AS	0004295944	47
BK1240912AS	81521106040	47
BK1240912AS	0014296544	47
BK1240912AS	0004297544	47
BK1240912AS	0014296444	47
BK1240912AS	790.00.36.0317	47
BK1240912AS	8.283.312.000.0	47
BK1240912AS	90810115112	47
BK1240912AS	90.81011.5112	47
BK1240912AS	89000360384	47
BK1240912AS	890.00.36.0384	47
BK1240912AS	88521106207	47
BK1240912AS	88.52110.6207	47
BK1240912AS	81.52110.6058	47
BK1240912AS	79000360317	47
BK1240913AS	5021170106	43
BK1240913AS	5029681	43
BK1240913AS	434 100 125 0	43
BK1240913AS	BK1240912AS	43
BK1240913AS	II30267	43
BK1240913AS	M05913600	43
BK1240913AS	Q82833120000	43
BK1240913AS	VPC4B	43
BK1240913AS	99100362233	43
BK1240913AS	DR4301	43
BK1240913AS	5000806701	43
BK1240913AS	4341001057	43
BK1240913AS	03423512	43
BK1240913AS	03423565	43
BK1240913AS	03429310	43
BK1240913AS	04456359	43
BK1240913AS	0481063021000	43
BK1240913AS	050512	43
BK1240913AS	11061508	43
BK1240913AS	2516825	43
BK1240913AS	42032387	43
BK1240913AS	02534029	43
BK1240913AS	DR4378	43
BK1240913AS	88521106207	43
BK1240913AS	890.00.36.0384	43
BK1240913AS	89000360384	43
BK1240913AS	90.81011.5112	43
BK1240913AS	90810115112	43
BK1240913AS	945144	43
BK1240913AS	990.00.36.0250	43
BK1240913AS	990.00.36.2232	43
BK1240913AS	99000360250	43

BK Nr.	Referenz Nr.	Page
BK1240913AS	88.52110.6207	43
BK1240913AS	81.52110.6058	43
BK1240913AS	I27927AT	43
BK1240913AS	I27927	43
BK1240913AS	I69857AT	43
BK1240913AS	I69857	43
BK1240913AS	II30267AT	43
BK1240913AS	5029681R	43
BK1240913AS	77394	43
BK1240913AS	790.00.36.0317	43
BK1240913AS	79000360317	43
BK1240913AS	99000362232	43
BK1240913AS	02516825	43
BK1240913AS	79382131	43
BK1240913AS	0014296444	43
BK1240913AS	0014298044	43
BK1240913AS	0024290044	43
BK1240913AS	0024297044	43
BK1240913AS	02.431.02.40.0	43
BK1240913AS	0633492	43
BK1240913AS	1134344	43
BK1240913AS	1505994	43
BK1240913AS	20062530	43
BK1240913AS	0004297544	43
BK1240913AS	81521106040	43
BK1240913AS	0034290244	43
BK1240913AS	0014299844	43
BK1240913AS	0014297944	43
BK1240913AS	0004295944	43
BK1240913AS	0024297144	43
BK1240913AS	5000806701	43
BK1240913AS	DR4345	43
BK1240913AS	DR4305	43
BK1240913AS	0014296544	43
BK1240913AS	314012004	43
BK1240913AS	4341001050	43
BK1240913AS	644255	43
BK1240913AS	745081	43
BK1240913AS	8.283.312.000.0	43
BK1240913AS	99100362232	43
BK1240913AS	CF351198	43
BK1240913AS	K000644	43
BK1240913AS	0243102400	43
BK1240913AS	02516821	43
BK1240913AS	02516822	43
BK1240913AS	81521106041	43
BK1240913AS	81521106013	43
BK1240913AS	81521106058	43
BK1240913AS	4341001250	43
BK1240913AS	4341001257	43
BK1240913AS	4341002200	43
BK1240913AS	4425000700	43
BK1240913AS	5000589984	43
BK1240913AS	5021170106	43
BK1240913AS	5021170104	43
BK1240913AS	633492	43
BK1240913AS	81521106045	43
BK1240916AS	2516830	46
BK1240916AS	262080	46
BK1240916AS	314014002	46
BK1240916AS	314014003	46
BK1240916AS	329511	46
BK1240916AS	3423564	46
BK1240916AS	434 100 202 0	46
BK1240916AS	187433	46
BK1240916AS	1598426	46
BK1240916AS	1517985	46
BK1240916AS	1130644	46
BK1240916AS	0481063010000	46
BK1240916AS	0024296744	46

Оригинальные номера запчастей используются только для сравнения.
Они не должны использоваться на упаковочных листах, счетах или накладных, которые выставляются владельцам или перепродавцам.

BK Nr.	Referenz Nr.	Page
BK1240916AS	0014294944	46
BK1240916AS	0004296044	46
BK1240916AS	0004315406	46
BK1240916AS	42032386	46
BK1240916AS	4341002020	46
BK1240916AS	VPC3E	46
BK1240916AS	K000634	46
BK1240916AS	I698531	46
BK1240916AS	DR4260	46
BK1240916AS	DR4235	46
BK1240916AS	99100360032	46
BK1240916AS	BK8500222	46
BK1240916AS	81521106065	46
BK1240916AS	81.52110.6065	46
BK1240916AS	4341002027	46
BK1240916AS	4341002220	46
BK1240916AS	4341002227	46
BK1240916AS	4684664	46
BK1240916AS	5000504515	46
BK1240916AS	5000589982	46
BK1240916AS	502924808	46
BK1241207AS	271944	43
BK1241207AS	271944AR	43
BK1241207AS	271944A	43
BK1241207AS	0271944R	43
BK1241207AS	307605	43
BK1241207AS	384037A	43
BK1241207AS	384037	43
BK1241207AS	384037R	43
BK1241207AS	934 702 381 0	43
BK1241207AS	661690	43
BK1241207AS	661690A	43
BK1241207AS	I80892	43
BK1241207AS	I80509	43
BK1241207AS	I80509AT	43
BK1241207AS	AE4179	43
BK1241207AS	BK1243010AS	43
BK1241207AS	9347023817	43
BK1241207AS	9347023810	43
BK1241207AS	9347022510	43
BK1241207AS	661690R	43
BK12413KAS	1 504 937	71
BK12413KAS	286 951	71
BK12413KAS	1136028	71
BK12413KAS	1136034	71
BK12413KAS	1227404	71
BK12413KAS	1 193 201	71
BK12413KAS	331184	71
BK12413KAS	3181131	71
BK12413KAS	3028745	71
BK12413KAS	2TA607574	71
BK12413KAS	286951	71
BK12413KAS	1504937	71
BK12413KAS	8.025.000.858.0	71
BK12413KAS	99707730468	71
BK12413KAS	78575	71
BK12413KAS	3181 131	71
BK12413KAS	3028 745	71
BK12413KAS	1 313 854	71
BK12413KAS	50 21 170 067	71
BK12413KAS	50 10 151 348	71
BK12413KAS	000 430 24 70	71
BK12413KAS	000 430 21 70	71
BK12413KAS	000 430 09 70	71
BK12413KAS	9840 4141	71
BK12413KAS	4212 2650	71
BK12413KAS	4101 9442	71
BK12413KAS	1313854	71
BK12413KAS	1193201	71
BK12413KAS	81.52101.6241	71

BK Nr.	Referenz Nr.	Page
BK12413KAS	79200360434	71
BK12413KAS	5801101683	71
BK12413KAS	502657108N	71
BK12413KAS	5021170067	71
BK12413KAS	5010151348	71
BK12413KAS	ZB3163	71
BK12413KAS	80250008580	71
BK12413KAS	I92999	71
BK12413KAS	99100360473	71
BK12413KAS	98404141	71
BK12413KAS	81521016275	71
BK12413KAS	81.52101.6246	71
BK12413KAS	41019442	71
BK12413KAS	050227	71
BK12413KAS	0484210008	71
BK12413KAS	0484210008000	71
BK12413KAS	0004302470	71
BK12413KAS	0004302170	71
BK12413KAS	0004300970	71
BK12413KAS	81521016246	71
BK12413KAS	81521016241	71
BK12413KAS	81.52101.6275	71
BK12413KAS	4324070700	71
BK12413KAS	432 407 070 0	71
BK12413KAS	42122650	71
BK1241501AS	000 328 20 30	103
BK1241501AS	2140104007	103
BK1241501AS	8020006534	103
BK1241501AS	000 328 03 01	103
BK1241501AS	279 771	103
BK1241501AS	677 279	103
BK1241501AS	0003280301	103
BK1241501AS	0 500 005 001	103
BK1241501AS	279771	103
BK1241501AS	677279	103
BK1241501AS	0003282030	103
BK1241501AS	0500005001000	103
BK1241501AS	0500005001170	103
BK1241501AS	0500005001	103
BK1241504AS	2140104008	103
BK1241504AS	8020006533	103
BK1241504AS	000 328 21 30	103
BK1241504AS	677 280	103
BK1241504AS	279 772	103
BK1241504AS	0500005002	103
BK1241504AS	0500005002170	103
BK1241504AS	279772	103
BK1241504AS	677280	103
BK1241504AS	0 500 005 002	103
BK1241504AS	0003282130	103
BK1241504AS	0500005002000	103
BK1241505AS	000 328 20 30	102
BK1241505AS	279 771	102
BK1241505AS	9944 4042	102
BK1241505AS	99444042	102
BK1241505AS	000 328 34 30	102
BK1241505AS	279771	102
BK1241505AS	0003283430	102
BK1241505AS	0 500 005 101	102
BK1241505AS	0500005101	102
BK1241505AS	0500005101000	102
BK1241505AS	0003282030	102
BK1241506AS	279772	102
BK1241506AS	000 328 37 30	102
BK1241506AS	99444043	102
BK1241506AS	9944 4043	102
BK1241506AS	279 772	102
BK1241506AS	0500005102	102
BK1241506AS	0500005102985	102
BK1241506AS	0 500 005 102	102

BK Nr.	Referenz Nr.	Page
BK1241506AS	0003283730	102
BK1241506AS	0500005102000	102
BK1241506AS	0500005102090	102
BK1241506AS	0500005102170	102
BK1242302AS	10571117	72
BK1242302AS	0024299344	72
BK1242302AS	0024299444	72
BK1242302AS	1606709	72
BK1242302AS	350000	72
BK1242302AS	350001	72
BK1242302AS	81521166010	72
BK1242302AS	81521166035	72
BK1242302AS	81521166036	72
BK1242302AS	81521166037	72
BK1242302AS	0014292044	72
BK1242302AS	9730110000	72
BK1242302AS	973 011 000 0	72
BK1242302AS	81521166014	72
BK1242302AS	81521166019	72
BK1242302AS	81521166013	72
BK1242302AS	0014295444	72
BK1242302AS	0024290744	72
BK1242302AS	0024291644	72
BK1242302AS	0024295344	72
BK1242302AS	0024299244	72
BK1242302AS	9730110007	72
BK1242302AS	81521166049	72
BK1242305AS	0024299344	72
BK1242305AS	10571117	72
BK1242305AS	10571174	72
BK1242305AS	0034291344	72
BK1242305AS	0024733005	72
BK1242305AS	81521166049	72
BK1242305AS	1082666	72
BK1242305AS	1313871	72
BK1242305AS	1606709	72
BK1242305AS	0004293044	72
BK1242305AS	348909	72
BK1242305AS	0004296544	72
BK1242305AS	81521166014	72
BK1242305AS	81521166013	72
BK1242305AS	6886834	72
BK1242305AS	81.52116.6013	72
BK1242305AS	0034291644	72
BK1242305AS	0014296844	72
BK1242305AS	1197892	72
BK1242305AS	0024299244	72
BK1242305AS	Q82854380000	72
BK1242305AS	571174	72
BK1242305AS	17000387	72
BK1242305AS	1571174	72
BK1242305AS	1505410	72
BK1242305AS	3173150	72
BK1242305AS	42125234	72
BK1242305AS	AC574CXY	72
BK1242305AS	9730110027	72
BK1242305AS	5801101681	72
BK1242305AS	81.52116.6014	72
BK1242305AS	Q8.285.438.0000	72
BK1242305AS	AC574AXY	72
BK1242305AS	9730110020	72
BK1242305AS	973 011 002 0	72
BK1242305AS	8285438000	72
BK1242305AS	81521166047	72
BK1242305AS	81.52116.6049	72
BK1242305AS	81.52116.6047	72
BK1242326AS	0481026021	72
BK1242326AS	0014282444	72
BK1242326AS	AC574AXY	72
BK1242326AS	AC574CXY	72

BK Nr.	Referenz Nr.	Page
BK1242326AS	0024295344	72
BK1242326AS	0014295444	72
BK1242326AS	0014296044	72
BK1242326AS	973 011 010 0	72
BK1242326AS	3173824	72
BK1242326AS	9730110107	72
BK1242326AS	9730110100	72
BK1242326AS	9730012110	72
BK1242326AS	9730012117	72
BK1242326AS	1411244	72
BK1242326AS	1378560	72
BK12423AAS	9730110002	127
BK12423AAS	973 011 000 2	127
BK12423AAS	93161220	127
BK12423AAS	85103245	127
BK12423AAS	81521166072	127
BK12423AAS	5001020321	127
BK12423AAS	1343946	127
BK12423AAS	1335185	127
BK12423AAS	0024303060	127
BK1242805AS	BK1242821AS	44
BK1242805AS	BK1242828AS	44
BK1242805AS	362426	44
BK1242805AS	362425	44
BK1242805AS	0481009101	44
BK1242805AS	0481009101000	44
BK1242805AS	0481009051000	44
BK1242805AS	0481009018	44
BK1242805AS	0481009018000	44
BK1242805AS	0007600078	44
BK1242805AS	0 481 009 018	44
BK1242816AS	1334846	44
BK1242816AS	4750150350	44
BK1242816AS	81.52101.6261	44
BK1242816AS	81521016261	44
BK1242816AS	1111066	44
BK1242816AS	0481009039	44
BK1242816AS	0481009039170	44
BK1242816AS	0481009039000	44
BK1242816AS	0024316306	44
BK1242816AS	0 481 009 039	44
BK1242821AS	0481009101000	45
BK1242821AS	0481009101	45
BK1242821AS	362425	45
BK1242821AS	362426	45
BK1242821AS	BK1242828AS	45
BK1242821AS	0481009051000	45
BK1242821AS	0481009018	45
BK1242821AS	BK1242805AS	45
BK1242821AS	0 481 009 051	45
BK1242821AS	0481009051	45
BK1242821AS	0007600078	45
BK1242821AS	0481009018000	45
BK1242828AS	0 481 009 101	44
BK1242828AS	BK1242805AS	44
BK1242828AS	0007600078	44
BK1242828AS	0481009018000	44
BK1242828AS	0481009018	44
BK1242828AS	0481009051000	44
BK1242828AS	0481009101000	44
BK1242828AS	0481009101	44
BK1242828AS	362425	44
BK1242828AS	362426	44
BK1242828AS	BK1242821AS	44
BK12428AAS	639184	45
BK12428AAS	BK8509184	45
BK12428AAS	698899	45
BK12428AAS	1487010175000	45
BK12428AAS	1487010175	45
BK12428AAS	1487010221	45

Оригинальные номера запчастей используются только для сравнения.
Они не должны использоваться на упаковочных листах, счетах или накладных, которые выставляются владельцам или перепродавцам.

BK Nr.	Referenz Nr.	Page
BK12428AAS	1487010221000	45
BK12428AAS	392216	45
BK12428AAS	1 487 010 221	45
BK1243018AS	9347142110	43
BK1243018AS	9347141280	43
BK1243018AS	9347023870	43
BK1243018AS	934 702 387 0	43
BK1243018AS	1431049	43
BK1243018AS	1381883	43
BK1243018AS	1356904	43
BK1243018AS	1356635	43
BK1243018AS	1337904	43
BK1243401AS	81.43610.6118	104
BK1243401AS	4640023337	104
BK1243401AS	464 002 333 7	104
BK1243401AS	8030222	104
BK1243401AS	8.283.637.000	104
BK1243401AS	81436106118	104
BK1243401AS	84.43610.6006	104
BK1243401AS	9451430	104
BK1243401AS	84436106006	104
BK1243401AS	99100360045	104
BK1243401AS	8030 222	104
BK1243401AS	1 738 475	104
BK1243401AS	50 00 791 021	104
BK1243401AS	699 328 00 30	104
BK1243401AS	1576 736	104
BK1243401AS	8283637000	104
BK1243401AS	464 002 330 7	104
BK1243401AS	464 002 333 0	104
BK1243401AS	N2.50999.9121	104
BK1243401AS	N2509999121	104
BK1243401AS	50 21 170 184	104
BK1243401AS	50 01 829 215	104
BK1243401AS	BK1243506AS	104
BK1243401AS	FBU3129	104
BK1243401AS	222685	104
BK1243401AS	1576736	104
BK1243401AS	0243100500	104
BK1243401AS	638 057	104
BK1243401AS	464 002 330 0	104
BK1243401AS	4640023300	104
BK1243401AS	4640023307	104
BK1243401AS	02.431.00.50.0	104
BK1243401AS	SV1307	104
BK1243401AS	527176005000	104
BK1243401AS	4640023330	104
BK1243401AS	5000791021	104
BK1243401AS	ASZ062110027565P	104
BK1243401AS	ASZ06211/0027565P	104
BK1243401AS	AFA1658001	104
BK1243401AS	99100361496	104
BK1243401AS	638057	104
BK1243401AS	612035011	104
BK1243401AS	77415	104
BK1243401AS	6993280030	104
BK1243401AS	5021170184	104
BK1243401AS	5001829215	104
BK1243403AS	F001572	103
BK1243403AS	SV1395	103
BK1243403AS	BK8506135	103
BK1243403AS	BK1243406AS	103
BK1243403AS	82836370000	103
BK1243403AS	81436106135	103
BK1243403AS	81436106117	103
BK1243403AS	81436106116	103
BK1243403AS	CF351950	103
BK1243403AS	II19425	103
BK1243403AS	339 792	103
BK1243403AS	1 325 337	103

BK Nr.	Referenz Nr.	Page
BK1243403AS	50 10 260 213	103
BK1243403AS	485 3325	103
BK1243403AS	4 425 0104 00	103
BK1243403AS	464 006 002 7	103
BK1243403AS	464 006 001 7	103
BK1243403AS	464 006 001 0	103
BK1243403AS	81.43610.6135	103
BK1243403AS	81.43610.6117	103
BK1243403AS	339792	103
BK1243403AS	1325337	103
BK1243403AS	1030920618	103
BK1243403AS	10.309.20.61.8	103
BK1243403AS	050419	103
BK1243403AS	4853325	103
BK1243403AS	0243109200	103
BK1243403AS	02.431.09.20.0	103
BK1243403AS	4425010400	103
BK1243403AS	464 006 002 0	103
BK1243403AS	81.43610.6116	103
BK1243403AS	8.283.637.000.0	103
BK1243403AS	612035021	103
BK1243403AS	5010260213	103
BK1243403AS	4640060027	103
BK1243403AS	4640060020	103
BK1243403AS	4640060017	103
BK1243403AS	4640060010	103
BK1243406AS	4640060017	104
BK1243406AS	5010260213	104
BK1243406AS	612035021	104
BK1243406AS	8.283.637.000.0	104
BK1243406AS	81.43610.6116	104
BK1243406AS	81.43610.6117	104
BK1243406AS	4640060010	104
BK1243406AS	CF351950	104
BK1243406AS	F001572	104
BK1243406AS	464 006 001 7	104
BK1243406AS	339 792	104
BK1243406AS	1 325 337	104
BK1243406AS	50 10 260 213	104
BK1243406AS	485 3325	104
BK1243406AS	4 425 0104 00	104
BK1243406AS	81.43610.6135	104
BK1243406AS	81436106116	104
BK1243406AS	464 006 001 0	104
BK1243406AS	BK1243403AS	104
BK1243406AS	0243109200	104
BK1243406AS	02.431.09.20.0	104
BK1243406AS	4425010400	104
BK1243406AS	339792	104
BK1243406AS	1325337	104
BK1243406AS	1030920618	104
BK1243406AS	10.309.20.61.8	104
BK1243406AS	81436106117	104
BK1243406AS	81436106135	104
BK1243406AS	82836370000	104
BK1243406AS	BK8506135	104
BK1243406AS	4853325	104
BK1243406AS	050419	104
BK1243502AS	464 002 512 7	102
BK1243502AS	464 002 512 0	102
BK1243502AS	SV1294	102
BK1243502AS	I81920	102
BK1243502AS	I80091	102
BK1243502AS	I80091ATR	102
BK1243502AS	I80091AT	102
BK1243502AS	I76274	102
BK1243502AS	464 002 532 0	102
BK1243502AS	464 002 532 7	102
BK1243502AS	1587 153	102
BK1243502AS	DP002130	102

BK Nr.	Referenz Nr.	Page
BK1243502AS	1 518 093	102
BK1243502AS	54 30 004 109	102
BK1243502AS	L2200015	102
BK1243502AS	L2230015	102
BK1243502AS	KLK1149	102
BK1243502AS	50 00 590 255	102
BK1243502AS	405 674	102
BK1243502AS	I76274AT	102
BK1243502AS	81436106106	102
BK1243502AS	4640025327	102
BK1243502AS	4640025320	102
BK1243502AS	4640025127	102
BK1243502AS	4640025120	102
BK1243502AS	405674	102
BK1243502AS	222703	102
BK1243502AS	1587153	102
BK1243502AS	1518093	102
BK1243502AS	5000590255	102
BK1243502AS	5430004109	102
BK1243502AS	81.43610.6028	102
BK1243502AS	81436106079	102
BK1243502AS	81436106054	102
BK1243502AS	81436106033	102
BK1243502AS	81436106028	102
BK1243502AS	81.43610.6106	102
BK1243502AS	81.43610.6079	102
BK1243502AS	81.43610.6054	102
BK1243502AS	81.43610.6033	102
BK1243507AS	SV1295	103
BK1243507AS	667 225	103
BK1243507AS	8030222	103
BK1243507AS	KLK1148	103
BK1243507AS	3038 069	103
BK1243507AS	426 380	103
BK1243507AS	N1011017262	103
BK1243507AS	N1.01101.7262	103
BK1243507AS	81.43610.9061	103
BK1243507AS	81436109061	103
BK1243507AS	525776005010	103
BK1243507AS	SV1203	103
BK1243507AS	I85698	103
BK1243507AS	I85698ATR	103
BK1243507AS	3038069	103
BK1243507AS	426380	103
BK1243507AS	667225	103
BK1243507AS	81.43610.6039	103
BK1243507AS	81.43610.6061	103
BK1243507AS	81436106039	103
BK1243507AS	81436106061	103
BK1243507AS	I47859	103
BK1243507AS	I76275AT	103
BK1243507AS	I76275	103
BK1243507AS	I85698AT	103
BK1243534AS	475 111	103
BK1243534AS	455 904	103
BK1243534AS	SV1328	103
BK1243534AS	II32765	103
BK1243534AS	II32765AT	103
BK1243534AS	I86030	103
BK1243534AS	I86030AT	103
BK1243534AS	475111	103
BK1243534AS	455904	103
BK1243535AS	SV1303	103
BK1243535AS	1314296	103
BK1243535AS	1 314 296	103
BK1243535AS	699 525	103
BK1243535AS	1 380 814	103
BK1243535AS	322 368	103
BK1243535AS	II32763	103
BK1243535AS	II32763ATR	103

BK Nr.	Referenz Nr.	Page
BK1243535AS	II32763AT	103
BK1243535AS	1380814	103
BK1243535AS	322368	103
BK1243535AS	699525	103
BK1243535AS	I78418AT	103
BK1243535AS	I78418ATR	103
BK1243535AS	I78418	103
BK1243901AS	4630131120	45
BK1243901AS	4630131160	45
BK1243901AS	639394	45
BK1243901AS	88.52163.6206	45
BK1243901AS	88521636206	45
BK1243901AS	A0004343101	45
BK1243901AS	I79713	45
BK1243901AS	Q8.283.732.0000	45
BK1243901AS	Q82837320000	45
BK1243901AS	463 013 112 0	45
BK1243901AS	42021846	45
BK1243901AS	340178	45
BK1243901AS	0004341001	45
BK1243901AS	0004342101	45
BK1243901AS	0004342301	45
BK1243901AS	0004343101	45
BK1243901AS	0004344001	45
BK1243901AS	0039972336	45
BK1243901AS	04604222	45
BK1243901AS	04782794	45
BK1243901AS	2674	45
BK1244202AS	81521619225	14
BK1244202AS	81521616225	14
BK1244202AS	81.52161.9225	14
BK1244202AS	81.52161.6225	14
BK1244202AS	8.283.462.000	14
BK1244202AS	8.283.462.000.0	14
BK1244202AS	77372	14
BK1244202AS	82.52161.6002	14
BK1244202AS	82521616002	14
BK1244202AS	82834620000	14
BK1244202AS	8283462000	14
BK1244202AS	AG46729001	14
BK1244202AS	BR1300	14
BK1244202AS	BR1305	14
BK1244202AS	I22337	14
BK1244202AS	I84575	14
BK1244202AS	719704	14
BK1244202AS	719702R	14
BK1244202AS	0719702	14
BK1244202AS	1010125	14
BK1244202AS	352008021	14
BK1244202AS	352011002	14
BK1244202AS	352011102	14
BK1244202AS	475 604 011 0	14
BK1244202AS	4756040110	14
BK1244202AS	4756040117	14
BK1244202AS	4756040150	14
BK1244202AS	719702	14
BK1244202AS	719702A	14
BK1244202AS	700126	14
BK1244202AS	700125	14
BK1244202AS	4756040177	14
BK1244202AS	4756040170	14
BK1244202AS	4756040157	14
BK1244204AS	4756040137	14
BK1244204AS	553000	14
BK1244204AS	8.283.408.000	14
BK1244204AS	8.283.408.000	14
BK1244204AS	8283408000	14
BK1244204AS	CF350516TSH60511	14
BK1244204AS	4756040130	14
BK1244204AS	475 604 013 0	14

Оригинальные номера запчастей используются только для сравнения.
Они не должны использоваться на упаковочных листах, счетах или накладных, которые выставляются владельцам или перепродавцам.

BK Nr.	Referenz Nr.	Page
BK1244204AS	352011122	14
BK1244204AS	0164464	14
BK1244204AS	02.033.21.00.0	14
BK1244204AS	0203321000	14
BK1244204AS	1010126	14
BK1244204AS	164464	14
BK1244204AS	352008031	14
BK1244302AS	637208910	46
BK1244302AS	637208890	46
BK1244302AS	637208870	46
BK1244302AS	61599528	46
BK1244302AS	61596260	46
BK1244302AS	61595603	46
BK1244302AS	637209370	46
BK1244302AS	637209380	46
BK1244302AS	637404840	46
BK1244302AS	637408360	46
BK1244302AS	637408500	46
BK1244302AS	638058	46
BK1244302AS	641127	46
BK1244302AS	641128	46
BK1244302AS	646904	46
BK1244302AS	613607344A	46
BK1244302AS	613607343A	46
BK1244302AS	527176288010	46
BK1244302AS	357004051	46
BK1244302AS	357012031	46
BK1244302AS	400555	46
BK1244302AS	475 010 001 0	46
BK1244302AS	4463225	46
BK1244302AS	4750100010	46
BK1244302AS	4750100017	46
BK1244302AS	4750103020	46
BK1244302AS	4750103027	46
BK1244302AS	5.271.76.288.01.0	46
BK1244302AS	5000438152	46
BK1244302AS	5000442713	46
BK1244302AS	5000607007	46
BK1244302AS	5029667	46
BK1244302AS	357002001	46
BK1244302AS	638057	46
BK1244302AS	81.52161.6054	46
BK1244302AS	8122058	46
BK1244302AS	0243107900	46
BK1244302AS	0243109800	46
BK1244302AS	050609	46
BK1244302AS	104249	46
BK1244302AS	106703	46
BK1244302AS	1339904	46
BK1244302AS	167846	46
BK1244302AS	318158	46
BK1244302AS	0014299044	46
BK1244302AS	0106703	46
BK1244302AS	02.431.07.90.0	46
BK1244302AS	02.431.09.80.0	46
BK1244302AS	81.52101.6058	46
BK1244302AS	99100360065	46
BK1244302AS	BK8503020	46
BK1244302AS	991.00.36.0065	46
BK1244302AS	Q82853430000	46
BK1244302AS	660070521	46
BK1244302AS	660526759	46
BK1244302AS	6775784	46
BK1244302AS	6897697	46
BK1244302AS	692047	46
BK1244302AS	703271	46
BK1244302AS	77332	46
BK1244302AS	DB1103	46
BK1244302AS	I61236AT	46
BK1244302AS	I61236	46

BK Nr.	Referenz Nr.	Page
BK1244302AS	81521616054	46
BK1244302AS	81521016058	46
BK1244302AS	8.285.343.000	46
BK1244304AS	6243465	47
BK1244304AS	4750103097	47
BK1244304AS	4750103090	47
BK1244304AS	4750100037	47
BK1244304AS	4750100030	47
BK1244304AS	475 010 003 0	47
BK1244304AS	411010	47
BK1244304AS	04719692	47
BK1244304AS	0014291744	47
BK1244304AS	00142917440080	47
BK1244316AS	4750100150	47
BK1244316AS	4750100157	47
BK1244316AS	5000590328	47
BK1244316AS	81.52101.6054	47
BK1244316AS	81.52101.6122	47
BK1244316AS	81521016054	47
BK1244316AS	81521016122	47
BK1244316AS	AC152DA	47
BK1244316AS	475 010 015 0	47
BK1244316AS	42050632	47
BK1244316AS	42041349	47
BK1244316AS	04456618	47
BK1244316AS	04749973	47
BK1244316AS	295498	47
BK1244316AS	312001031	47
BK1244316AS	322924	47
BK1244316AS	357012021	47
BK1244316AS	42040721	47
BK1244316AS	42041172	47
BK1244418AS	4750155007	45
BK1244418AS	4750155000	45
BK1244418AS	475 015 500 0	45
BK1244418AS	1506196	45
BK1244418AS	1370608	45
BK1244418AS	11190926	45
BK1244418AS	1012128	45
BK1244703AS	1319557	42
BK1244901AS	90810114192	42
BK1244901AS	973 500 000 0	42
BK1244901AS	9735000000	42
BK1244901AS	9735000007	42
BK1244901AS	99.00035.0057	42
BK1244901AS	90.81011.4192	42
BK1244901AS	8283070000	42
BK1244901AS	8283070000	42
BK1244901AS	81521156021	42
BK1244901AS	81521156018	42
BK1244901AS	81521156017	42
BK1244901AS	81521156009	42
BK1244901AS	81.52115.6021	42
BK1244901AS	99000350057	42
BK1244901AS	BK1244901AS	42
BK1244901AS	RE2102	42
BK1244901AS	Q82851830000	42
BK1244901AS	Q82830700000	42
BK1244901AS	Q8.285.183.0000	42
BK1244901AS	Q8.283.070.0000	42
BK1244901AS	KX20001	42
BK1244901AS	KX2000/1	42
BK1244901AS	KX12941	42
BK1244901AS	KX1294/1	42
BK1244901AS	I70676	42
BK1244901AS	I59456	42
BK1244901AS	CF350933	42
BK1244901AS	RE2108	42
BK1244901AS	81.52115.6018	42
BK1244901AS	0004290644	42

BK Nr.	Referenz Nr.	Page
BK1244901AS	0711960	42
BK1244901AS	050312	42
BK1244901AS	0481061213000	42
BK1244901AS	04759933	42
BK1244901AS	04689595	42
BK1244901AS	03410525	42
BK1244901AS	02461835	42
BK1244901AS	0243107200	42
BK1244901AS	02401835	42
BK1244901AS	01299031	42
BK1244901AS	0004294144	42
BK1244901AS	0004292544	42
BK1244901AS	1135002	42
BK1244901AS	1339907	42
BK1244901AS	81.52115.6017	42
BK1244901AS	81.52115.6009	42
BK1244901AS	711960	42
BK1244901AS	533880	42
BK1244901AS	5021170465	42
BK1244901AS	5000035902	42
BK1244901AS	5000035902	42
BK1244901AS	4759933	42
BK1244901AS	1505043	42
BK1244901AS	1581929	42
BK1244901AS	2708	42
BK1244901AS	356006011	42
BK1244901AS	42021334	42
BK1244904AS	F00142402	41
BK1244904AS	9735000380	41
BK1244904AS	973 500 038 0	41
BK1244904AS	5021170468	41
BK1244904AS	356022011	41
BK1244904AS	208003041	41
BK1244904AS	208003031	41
BK1244904AS	208003001	41
BK1244904AS	1738495	41
BK1244904AS	1504911	41
BK1245001AS	332419	102
BK1245001AS	759 050	102
BK1245001AS	1 505 081	102
BK1245001AS	464 007 001 7	102
BK1245001AS	81.43610.6124	102
BK1245001AS	81436106124	102
BK1245001AS	50 10 136 105	102
BK1245001AS	50 21 170 189	102
BK1245001AS	1934938	102
BK1245001AS	1 934 938	102
BK1245001AS	SV1491	102
BK1245001AS	SV1490	102
BK1245001AS	8188642	102
BK1245001AS	1505081	102
BK1245001AS	818 8642	102
BK1245001AS	464 007 001 0	102
BK1245001AS	4640070010	102
BK1245001AS	4640070017	102
BK1245001AS	5010136105	102
BK1245001AS	5021170189	102
BK1245001AS	759050	102
BK1245001AS	81.43610.6129	102
BK1245001AS	81436106129	102
BK1245004AS	1 399 776	102
BK1245004AS	1 430 545	102
BK1245004AS	1 504 925	102
BK1245004AS	N2.50999.0136	102
BK1245004AS	N2509990136	102
BK1245004AS	1 372 512	102
BK1245004AS	1934939	102
BK1245004AS	1 934 939	102
BK1245004AS	50 21 170 191	102
BK1245004AS	464 007 010 7	102

BK Nr.	Referenz Nr.	Page
BK1245004AS	1372512	102
BK1245004AS	1399776	102
BK1245004AS	1430545	102
BK1245004AS	1504925	102
BK1245004AS	464 007 010 0	102
BK1245004AS	4640070100	102
BK1245004AS	4640070107	102
BK1245004AS	5021170191	102
BK1246003AS	973 009 010 0	42
BK1246003AS	9730090100	42
BK1246003AS	9730090107	42
BK1246003AS	AC597A	42
BK1246003AS	AC597A	42
BK1246003AS	571194	42
BK1246003AS	20424432	42
BK1246003AS	10570859	42
BK1246003AS	10571194	42
BK1246003AS	1331721	42
BK1246003AS	1350096	42
BK1246003AS	1504970	42
BK1246101AS	280548	42
BK1246101AS	198956	42
BK1246101AS	1488083	42
BK1246101AS	1423566	42
BK1246101AS	1408080	42
BK1246101AS	1334037	42
BK1246101AS	1318860	42
BK1246101AS	1121759	42
BK1246101AS	07400200	42
BK1246501AS	4750102007	45
BK1246501AS	4750102000	45
BK1246501AS	475 010 200 0	45
BK1246501AS	1506190	45
BK1246501AS	1356634	45
BK1247205AS	1629183	47
BK1247205AS	1371429	47
BK12491EAS	50 00 805 400	70
BK12491EAS	000 430 29 70	70
BK12491EAS	0004302970	70
BK12491EAS	000 430 25 70	70
BK12491EAS	000 430 23 70	70
BK12491EAS	000 430 03 70	70
BK12491EAS	8.025.174.000	70
BK12491EAS	21151199023	70
BK12491EAS	2.115.119.902.3	70
BK12491EAS	0484210001	70
BK12491EAS	0484210001000	70
BK12491EAS	0484210006000	70
BK12491EAS	0484210006	70
BK12491EAS	ZB3150	70
BK12491EAS	SIL68B	70
BK12491EAS	80250008570	70
BK12491EAS	50 01 834 805	70
BK12491EAS	50 21 170 066	70
BK12491EAS	4101 9441	70
BK12491EAS	482 3437	70
BK12491EAS	1694574	70
BK12491EAS	8.025.000.857.0	70
BK12491EAS	1232813	70
BK12491EAS	656360	70
BK12491EAS	613982	70
BK12491EAS	285 476	70
BK12491EAS	285476	70
BK12491EAS	1 504 938	70
BK12491EAS	1 311 739	70
BK12491EAS	1 193 486	70
BK12491EAS	2 4427 579	70
BK12491EAS	1197 476	70
BK12491EAS	1 543 187	70
BK12491EAS	4212 2268	70

Оригинальные номера запчастей используются только для сравнения.
Они не должны использоваться на упаковочных листах, счетах или накладных, которые выставляются владельцам или перепродавцам.

BK Nr.	Referenz Nr.	Page
BK12491EAS	K00417301	70
BK12491EAS	0004300370	70
BK12491EAS	4324070600	70
BK12491EAS	432 407 060 0	70
BK12491EAS	42122268	70
BK12491EAS	41019441	70
BK12491EAS	331185	70
BK12491EAS	24427579	70
BK12491EAS	1543187	70
BK12491EAS	1504938	70
BK12491EAS	1311739	70
BK12491EAS	1197476	70
BK12491EAS	1193486	70
BK12491EAS	050026	70
BK12491EAS	4823437	70
BK12491EAS	0004302570	70
BK12491EAS	0004302370	70
BK12491EAS	5000805400	70
BK12491EAS	5001834805	70
BK12491EAS	I78074	70
BK12491EAS	99100360052	70
BK12491EAS	81521016280	70
BK12491EAS	81521016274	70
BK12491EAS	81521016180	70
BK12491EAS	81521016159	70
BK12491EAS	81521016152	70
BK12491EAS	81.52101.6280	70
BK12491EAS	81.52101.6274	70
BK12491EAS	5021170066	70
BK12491EAS	502657208	70
BK12491EAS	637208210	70
BK12491EAS	8025174000	70
BK12491EAS	81.52101.6152	70
BK12491EAS	81.52101.6159	70
BK12491EAS	81.52101.6180	70
BK1249306AS	9630010510	46
BK1249306AS	9630010530	46
BK1249306AS	AE4247	46
BK1249306AS	II36131	46
BK1249306AS	II36127	46
BK1249306AS	II36109	46
BK1249306AS	9630010510	46
BK1249306AS	963 001 051 0	46
BK1249306AS	8283012000	46
BK1249306AS	052190	46
BK1249306AS	1506448	46
BK1249306AS	1738494	46
BK1249306AS	352045001	46
BK1249306AS	352045001	46
BK1249306AS	8.283.012.000	46
BK1249501AS	81.52130.9052	45
BK1249501AS	81521306007	45
BK1249501AS	81521306035	45
BK1249501AS	81521306043	45
BK1249501AS	81521306052	45
BK1249501AS	81521306088	45
BK1249501AS	81521307005	45
BK1249501AS	81521309043	45
BK1249501AS	81521309052	45
BK1249501AS	81.52130.9043	45
BK1249501AS	81.52130.7005	45
BK1249501AS	8.283.621.000	45
BK1249501AS	8.285.303.000.0	45
BK1249501AS	801965	45
BK1249501AS	8037864	45
BK1249501AS	81.52130.6007	45
BK1249501AS	81.52130.6035	45
BK1249501AS	81.52130.6043	45
BK1249501AS	81.52130.6052	45
BK1249501AS	81.52130.6088	45

BK Nr.	Referenz Nr.	Page
BK1249501AS	8283121000	45
BK1249501AS	82833030000	45
BK1249501AS	82833030000	45
BK1249501AS	CF351897	45
BK1249501AS	H032101.01	45
BK1249501AS	H03210101	45
BK1249501AS	I14911	45
BK1249501AS	I40405AT	45
BK1249501AS	I40405	45
BK1249501AS	TSU03721	45
BK1249501AS	N1.01101.7274	45
BK1249501AS	BK1249503AS	45
BK1249501AS	BK8508021	45
BK1249501AS	AE4105	45
BK1249501AS	8283621000	45
BK1249501AS	82853030000	45
BK1249501AS	82853030000	45
BK1249501AS	834063	45
BK1249501AS	945030	45
BK1249501AS	990.00.36.2200	45
BK1249501AS	99000362200	45
BK1249501AS	AE4100	45
BK1249501AS	N1011017274	45
BK1249501AS	8.283.303.000.0	45
BK1249501AS	0014282444	45
BK1249501AS	333001501	45
BK1249501AS	333004001	45
BK1249501AS	400218	45
BK1249501AS	42052279	45
BK1249501AS	42105552	45
BK1249501AS	434 208 029 0	45
BK1249501AS	4342080000	45
BK1249501AS	4342080007	45
BK1249501AS	333001001	45
BK1249501AS	1738488	45
BK1249501AS	1325343R	45
BK1249501AS	0004290047	45
BK1249501AS	02.431.00.90.0	45
BK1249501AS	0243100900	45
BK1249501AS	0481017004000	45
BK1249501AS	0501203261	45
BK1249501AS	050503	45
BK1249501AS	0541602	45
BK1249501AS	1325343	45
BK1249501AS	4342080210	45
BK1249501AS	4342080217	45
BK1249501AS	4342080290	45
BK1249501AS	503135372	45
BK1249501AS	5430036529	45
BK1249501AS	600607265	45
BK1249501AS	60160709	45
BK1249501AS	637204760	45
BK1249501AS	791.00.36.0031	45
BK1249501AS	79100360031	45
BK1249501AS	79379137	45
BK1249501AS	8.283.121.000	45
BK1249501AS	5029552	45
BK1249501AS	502955208	45
BK1249501AS	4342080297	45
BK1249501AS	4425000900	45
BK1249501AS	4460001014	45
BK1249501AS	5000039183	45
BK1249501AS	5000039183	45
BK1249501AS	5000589476	45
BK1249501AS	5010038414	45
BK1249501AS	5021170111	45
BK1249501AS	5021170112	45
BK1249503AS	5029552	41
BK1249503AS	502955208	41
BK1249503AS	5021170112	41

BK Nr.	Referenz Nr.	Page
BK1249503AS	5021170111	41
BK1249503AS	5010038414	41
BK1249503AS	5000589476	41
BK1249503AS	5000039183	41
BK1249503AS	5000039183	41
BK1249503AS	4460001014	41
BK1249503AS	4425000900	41
BK1249503AS	503135372	41
BK1249503AS	5430036529	41
BK1249503AS	8.283.621.000	41
BK1249503AS	8.283.303.000.0	41
BK1249503AS	8.283.121.000	41
BK1249503AS	79379137	41
BK1249503AS	79100360031	41
BK1249503AS	791.00.36.0031	41
BK1249503AS	637204760	41
BK1249503AS	60160709	41
BK1249503AS	600607265	41
BK1249503AS	8.285.303.000.0	41
BK1249503AS	4342080297	41
BK1249503AS	4342080290	41
BK1249503AS	1325343R	41
BK1249503AS	1325343	41
BK1249503AS	0541602	41
BK1249503AS	050503	41
BK1249503AS	0501203261	41
BK1249503AS	0481017004000	41
BK1249503AS	0243100900	41
BK1249503AS	02.431.00.90.0	41
BK1249503AS	0004290047	41
BK1249503AS	1738488	41
BK1249503AS	333001001	41
BK1249503AS	4342080217	41
BK1249503AS	4342080210	41
BK1249503AS	4342080007	41
BK1249503AS	4342080000	41
BK1249503AS	42105552	41
BK1249503AS	42052279	41
BK1249503AS	400218	41
BK1249503AS	333004001	41
BK1249503AS	333001501	41
BK1249503AS	0014282444	41
BK1249503AS	BK1249501AS	41
BK1249503AS	H032101.01	41
BK1249503AS	CF351897	41
BK1249503AS	BK8508021	41
BK1249503AS	AE4105	41
BK1249503AS	AE4100	41
BK1249503AS	99000362200	41
BK1249503AS	990.00.36.2200	41
BK1249503AS	945030	41
BK1249503AS	834063	41
BK1249503AS	H03210101	41
BK1249503AS	I14911	41
BK1249503AS	Q8.283.621.0000	41
BK1249503AS	0014292444	41
BK1249503AS	434 208 000 0	41
BK1249503AS	81.51230.6043	41
BK1249503AS	N1011017274	41
BK1249503AS	N1.01101.7274	41
BK1249503AS	TSU03721	41
BK1249503AS	I40405	41
BK1249503AS	I40405AT	41
BK1249503AS	82853030000	41
BK1249503AS	82853030000	41
BK1249503AS	8283621000	41
BK1249503AS	81.52130.9043	41
BK1249503AS	81.52130.7005	41
BK1249503AS	81.52130.6088	41
BK1249503AS	81.52130.6052	41

BK Nr.	Referenz Nr.	Page
BK1249503AS	81.52130.6043	41
BK1249503AS	81.52130.6035	41
BK1249503AS	81.52130.6007	41
BK1249503AS	8037864	41
BK1249503AS	801965	41
BK1249503AS	81.52130.9052	41
BK1249503AS	81521306007	41
BK1249503AS	81521306035	41
BK1249503AS	82833030000	41
BK1249503AS	82833030000	41
BK1249503AS	8283121000	41
BK1249503AS	81521309052	41
BK1249503AS	81521309043	41
BK1249503AS	81521307005	41
BK1249503AS	81521306088	41
BK1249503AS	81521306052	41
BK1249503AS	81521306043	41
BK1250606AS	7401078316	44
BK1250606AS	3165144	44
BK1250606AS	316380	44
BK1250606AS	2038655	44
BK1250606AS	1078316	44
BK1250606AS	1078 316	44
BK1250607AS	1340232	43
BK1250607AS	1421323	43
BK1250607AS	1536305	43
BK1250607AS	312119	43
BK1250607AS	536305	43
BK1250607AS	BK8500232	43
BK1250607AS	571119	43
BK1250608AS	74494	47
BK1250608AS	536304	47
BK1250608AS	525090	47
BK1250608AS	303470	47
BK1250608AS	2038653	47
BK1250608AS	1536304	47
BK1250608AS	1421322	47
BK1250608AS	1413047	47
BK1250608AS	1340231	47
BK1250608AS	10571120	47
BK1250609AS	536306	44
BK1250609AS	345636	44
BK1250609AS	1536306	44
BK1250609AS	1421324	44
BK1250609AS	1370353	44
BK1260101AS	932 002 001 7	71
BK1260101AS	9320020017	71
BK1260101AS	290 014	71
BK1260101AS	290014	71
BK1260101AS	932 002 001 0	71
BK1260101AS	9320020010	71
BK1260101AS	295 469	71
BK1260101AS	295469	71
BK1260101AS	0484451005	71
BK1260101AS	0 484 451 005	71
BK1280214AS	302239	50
BK1280214AS	105 101	50
BK1280214AS	105101	50
BK1280214AS	0004311806	50
BK1280214AS	302 239	50
BK1280214AS	3410537	50
BK1280214AS	341 0537	50
BK1280214AS	3410538	50
BK1280214AS	341 0538	50
BK1280214AS	3429296	50
BK1280214AS	000 431 18 06	50
BK1280214AS	81810117110	50
BK1280214AS	81.81011.7110	50
BK1280214AS	457735	50
BK1280214AS	975 303 072 0	50

Оригинальные номера запчастей используются только для сравнения.
Они не должны использоваться на упаковочных листах, счетах или накладных, которые выставляются владельцам или перепродавцам.

BK Nr.	Referenz Nr.	Page
BK1280214AS	9753030720	50
BK1280214AS	9753030727	50
BK1280214AS	975 303 072 7	50
BK1280214AS	457 735	50
BK1280214AS	457739	50
BK1280214AS	457 739	50
BK1280214AS	1505479	50
BK1280214AS	1 505 479	50
BK1280214AS	342 9296	50
BK1280702AS	1503492	50
BK1280702AS	1189393000	50
BK1280702AS	1505047	50
BK1280702AS	291591	50
BK1280702AS	3944252	50
BK1280702AS	1503 492	50
BK1280702AS	291 591	50
BK1280702AS	295201	50
BK1280702AS	1505 047	50
BK1280702AS	3944 252	50
BK1280702AS	76014	50
BK1280702AS	1 189 393 000	50
BK12809BAS	89199292624	71
BK12809BAS	8.919.929.262.4	71
BK12809BAS	1932704	71
BK12809BAS	1 932 704	71
BK12809BAS	75049	71
BK12809BAS	3094 804	71
BK12809BAS	3094804	71
BK12809BAS	50 21 170 081	71
BK12809BAS	432 431 002 2	71
BK12809BAS	4324310022	71
BK12809BAS	1505978	71
BK12809BAS	1 505 978	71
BK12809BAS	5021170081	71
BK1281027AS	432 410 010 7	71
BK1281027AS	1 369 763	71
BK1281027AS	77003	71
BK1281027AS	432 410 010 0	71
BK1281027AS	4324100107	71
BK1281027AS	4324100100	71
BK1281027AS	1369763	71
BK1281027AS	BK1400604AS	71
BK12810AAS	812 4430	69
BK12810AAS	81.52102.6031	69
BK12810AAS	001 430 83 60	69
BK12810AAS	5000296596	69
BK12810AAS	50 00 296 596	69
BK12810AAS	5021170068	69
BK12810AAS	50 21 170 068	69
BK12810AAS	54 30 018 122	69
BK12810AAS	1932670	69
BK12810AAS	1 932 670	69
BK12810AAS	8124430	69
BK12810AAS	8.285.141.138.0	69
BK12810AAS	0014308360	69
BK12810AAS	08124430	69
BK12810AAS	1518669	69
BK12810AAS	432 410 000 2	69
BK12810AAS	4324100002	69
BK12810AAS	5430018122	69
BK12810AAS	81521026031	69
BK12810AAS	1 518 669	69
BK12810AAS	1368719	69
BK12810AAS	82851411380	69
BK12810BAS	4324100012	69
BK12810BAS	432 410 001 2	69
BK12810BAS	1518670	69
BK12810BAS	1407237	69
BK12810BAS	5000296597	69
BK12810BAS	5021170069	69

BK Nr.	Referenz Nr.	Page
BK12810BAS	8.285.316.460.0	69
BK12810BAS	81.52102.6032	69
BK12810BAS	8124431	69
BK12810BAS	81521026032	69
BK12810BAS	82853164600	69
BK12810BAS	812 4431	69
BK12810BAS	0004300215	69
BK12810BAS	2 057 997	69
BK12810BAS	1 518 670	69
BK12810BAS	1368725	69
BK12810BAS	000 430 02 15	69
BK12810BAS	50 00 296 597	69
BK12810BAS	50 21 170 069	69
BK12810BAS	1 407 237	69
BK12810BAS	6602563	69
BK12810BAS	11003089	69
BK12810BAS	1932671	69
BK12810BAS	1 932 671	69
BK12810BAS	2057997	69
BK12810CAS	1 518 671	70
BK12810CAS	1 407 236	70
BK12810CAS	000 430 48 15	70
BK12810CAS	1 511 681	70
BK12810CAS	11003094	70
BK12810CAS	93161813	70
BK12810CAS	9316 1813	70
BK12810CAS	81521026114	70
BK12810CAS	81.52102.6114	70
BK12810CAS	0004304815	70
BK12810CAS	1407236	70
BK12810CAS	1511681	70
BK12810CAS	1518671	70
BK12810CAS	432 410 002 2	70
BK12810CAS	4324100022	70
BK1300509AS	9700511077	127
BK1300509AS	9700511070	127
BK1300509AS	970 051 107 0	127
BK1300509AS	80692	127
BK1300509AS	579027	127
BK1300509AS	575181	127
BK1300509AS	345362	127
BK1300509AS	343362	127
BK1300509AS	1518242	127
BK1300509AS	1505259R	127
BK1301003AS	81803	126
BK1301003AS	9700511910	126
BK1301003AS	9700511910	126
BK1301003AS	9700511917	126
BK1301003AS	KA622199	126
BK1301003AS	81525	126
BK1301003AS	622199AM	126
BK1301003AS	60000300	126
BK1301003AS	575180	126
BK1301003AS	371612	126
BK1301003AS	22400002	126
BK1301003AS	1747895	126
BK1301003AS	1331770	126
BK1301004AS	629683AMAT	126
BK1301004AS	625359AM	126
BK1301004AS	627692AM	126
BK1301004AS	513717	126
BK1301004AS	50035500	126
BK1301004AS	1513717	126
BK1301004AS	1454590	126
BK1301004AS	1412317	126
BK1301004AS	1421186	126
BK1301004AS	BK1204112AS	126
BK1301004AS	BK8503717	126
BK1301004AS	9740100017	126
BK1301004AS	9740100010	126

BK Nr.	Referenz Nr.	Page
BK1301004AS	629683AM	126
BK1301004AS	1367453	126
BK1301004AS	1469161	126
BK1301007AS	9700511937	126
BK1301007AS	9700511930	126
BK1301007AS	81524	126
BK1301007AS	622107AM	126
BK1301007AS	360717	126
BK1301007AS	338923	126
BK1301007AS	298953	126
BK1301007AS	1747894	126
BK1301030AS	371612	127
BK1301030AS	SV1038	127
BK1301030AS	622190AM	127
BK1301030AS	60000600	127
BK1301030AS	374166	127
BK1301030AS	374116	127
BK1301030AS	3716123	127
BK1301030AS	13317706	127
BK13010CAS	625282AM	127
BK13010CAS	550465	127
BK13010CAS	550455	127
BK13010CAS	1336159	127
BK13010DAS	1484715	128
BK13010DAS	628131AM	128
BK13010GAS	81463	128
BK13010GAS	622158AM	128
BK13010GAS	550453	128
BK13010GAS	550437	128
BK1301102AS	9700511590	128
BK1301102AS	9700511597	128
BK1301102AS	BK1202049AS	128
BK1301102AS	970 051 159 0	128
BK1301102AS	1935594	128
BK1301102AS	0002951418	128
BK1301102AS	1505140R	128
BK1301102AS	68784	128
BK1301102AS	5021170435	128
BK1301102AS	II14195	128
BK1301102AS	VG3361	128
BK1301102AS	II14195AT	128
BK1301102AS	BK1302601AS	128
BK1301102AS	9700511477	128
BK1301102AS	9700511470	128
BK1302108AS	N2307160011	128
BK1302108AS	9700514247	128
BK1302108AS	9700514240	128
BK1302108AS	9700514240	128
BK1302108AS	9700514187	128
BK1302108AS	9700514180	128
BK1302108AS	970 051 424 0	128
BK1302108AS	0501006375	128
BK1302108AS	0501006795	128
BK1302108AS	1506467	128
BK1302108AS	1935602	128
BK1302108AS	5010556022	128
BK1303024AS	1 932 676	71
BK1303024AS	1932676	71
BK1303024AS	8.285.359.000	71
BK1303024AS	1 505 963	71
BK1303024AS	8285359000	71
BK1303024AS	4324100260	71
BK1303024AS	432 410 026 0	71
BK1303024AS	1505963	71
BK1303024AS	BK1432411AS	71
BK1303201AS	292962	124
BK1303201AS	355973	124
BK1303302AS	M7004	124
BK1303302AS	624502AM	124
BK1303302AS	624502AM	124

BK Nr.	Referenz Nr.	Page
BK1303302AS	360824	124
BK1303302AS	1358801	124
BK1303302AS	1114685	124
BK13533AAS	3091743	176
BK13533AAS	3090725	176
BK13533AAS	274103	176
BK13533AAS	1320457	176
BK13533AAS	1105809	176
BK13533AAS	067107	176
BK13533AAS	697912	176
BK13533AAS	385850	176
BK1400604AS	1455253	70
BK1400604AS	1384549	70
BK1400604AS	432 410 226 2	70
BK1400604AS	1 455 253	70
BK1400604AS	1 384 549	70
BK1400604AS	50 21 170 077	70
BK1400604AS	1 504 935	70
BK1400604AS	1504935	70
BK1400604AS	432 410 927 2	70
BK1400604AS	4324102232	70
BK1400604AS	4324102262	70
BK1400604AS	TB13743x	70
BK1400604AS	TB 1374/3 x	70
BK1400604AS	AL14D	70
BK1400604AS	AL 14D	70
BK1400604AS	5021170077	70
BK1400604AS	5001843522	70
BK1400604AS	50013617	70
BK1400604AS	4324109272	70
BK1400604AS	432 410 223 2	70
BK1400604AS	4324152207	70
BK1400604AS	ZP3110A	70
BK1400604AS	ZP 3110 A	70
BK1400604AS	0986628252	70
BK1400604AS	0 986 628 252	70
BK1400604AS	50 01 843 522	70
BK1400604AS	1 523 992	70
BK1400604AS	1523992	70
BK1400604AS	K087957	70
BK1400604AS	AD785/1	70
BK1400604AS	AD7851	70
BK1400604AS	T300W	70
BK1400604AS	432 415 220 7	70
BK1400604AS	AL14D	70
BK1400604AS	AL 14D	70
BK1400604AS	96005E	70
BK1400604AS	AD131703x	70
BK1400604AS	AD 13170/3 x	70
BK1400604AS	AD1101	70
BK1400604AS	AD 1101	70
BK1400911	1506635	70
BK1400911	1 932 719	70
BK1400911	0004295695	70
BK1400911	000 429 57 95	70
BK1400911	5001865037	70
BK1400911	1 527 757	70
BK1400911	1699 132	70
BK1400911	1 782 420	70
BK1400911	1 872 122	70
BK1400911	20557234	70
BK1400911	20972915	70
BK1400911	21508133	70
BK1400911	50014078	70
BK1400911	4329012232	70
BK1400911	AL24	70
BK1400911	TB 1396 x	70
BK1400911	TB1396x	70
BK1400911	AD 13165/1 x	70
BK1400911	AD131651x	70

Оригинальные номера запчастей используются только для сравнения.
Они не должны использоваться на упаковочных листах, счетах или накладных, которые выставляются владельцам или перепродавцам.

BK Nr.	Referenz Nr.	Page
BK1400911	K039454	70
BK1400911	1699132	70
BK1400911	3090 288	70
BK1400911	432 901 223 2	70
BK1400911	4324109362	70
BK1400911	4329012222	70
BK1400911	AL 24	70
BK1400911	2 1508 133	70
BK1400911	2 1620 181	70
BK1400911	TB 1394/1 x	70
BK1400911	TB13941x	70
BK1400911	699 387	70
BK1400911	5000295421	70
BK1400911	377640	70
BK1400911	377 640	70
BK1400911	3090288	70
BK1400911	8190948	70
BK1400911	81521020008	70
BK1400911	81.52102.0008	70
BK1400911	81521086026	70
BK1400911	T280W	70
BK1400911	K009460	70
BK1400911	21620181	70
BK1400911	3090 268	70
BK1400911	5430018121	70
BK1400911	5021170076	70
BK1400911	5021170070	70
BK1400911	7421267820	70
BK1400911	81.52155.0041	70
BK1400911	81.52155.0042	70
BK1400911	81521086025	70
BK1400911	81521550042	70
BK1400911	AL24	70
BK1400911	81.52108.6026	70
BK1400911	1504900	70
BK1400911	432 901 224 2	70
BK1400911	4329012242	70
BK1400911	2 0557 234	70
BK1400911	2 0972 915	70
BK1400911	81.52108.6025	70
BK1400911	1 506 635	70
BK1400911	000 429 56 95	70
BK1400911	8010002016	70
BK1400911	81521550040	70
BK1400911	81.52155.0040	70
BK1400911	K003776	70
BK1400911	432 410 936 2	70
BK1400911	432 901 222 2	70
BK1400911	8.285.141.196	70
BK1400911	8285141196	70
BK1400911	1 504 900	70
BK1400911	50 21 170 076	70
BK1400911	699387	70
BK1400911	174767	70
BK1400911	54 30 018 121	70
BK1400911	50 21 170 070	70
BK1400911	50 00 295 421	70
BK1400911	571352308	70
BK1400911	819 0948	70
BK1400911	K006700	70
BK1400911	K006701	70
BK1400911	K012784	70
BK1400911	1527757	70
BK1400911	1932719	70
BK1400911	50 01 865 037	70
BK1400911	3090268	70
BK1400911	SP-800/5	70
BK1400911	SP8005	70
BK1400911	0 986 628 254	70
BK1400911	0986628254	70

BK Nr.	Referenz Nr.	Page
BK1400911	ZP 3610	70
BK1400911	ZP3610	70
BK1400911	AL 24	70
BK1400911	74 21 267 820	70
BK1400911	1782420	70
BK1400911	0004295795	70
BK1400911	K014978	70
BK1400911	K020646	70
BK1400911	K023565	70
BK1400911	K042641	70
BK1400911	K042676	70
BK1400911	K042678	70
BK1400911	K042723	70
BK1400911	K051215	70
BK1400911	K061829	70
BK1400911	81521550041	70
BK1400911	1872122	70
BK1401303AS	81.51220.6115	67
BK1401303AS	81.51220.6072	67
BK1401303AS	81.51220.6049	67
BK1401303AS	61259650	67
BK1401303AS	60135772	67
BK1401303AS	81512206049	67
BK1401303AS	81512206072	67
BK1401303AS	81512206115	67
BK1401303AS	81522206075	67
BK1401303AS	952 200 021 0	67
BK1401303AS	9522000210	67
BK1401303AS	81512206075	67
BK1401303AS	81.51220.6075	67
BK1401303AS	5021170409	67
BK1401303AS	5000608011	67
BK1401303AS	5000095034	67
BK1401303AS	452 200 021 0	67
BK1401303AS	0004297630	67
BK1401303AS	0004297730	67
BK1401303AS	0037534600	67
BK1401303AS	0218240300	67
BK1401303AS	051424	67
BK1401303AS	1112485	67
BK1401303AS	1506435	67
BK1401303AS	2518	67
BK1401303AS	330301	67
BK1401303AS	41035633	67
BK1401303AS	4425012100	67
BK1401303AS	4522000210	67
BK1401501AS	0533891	65
BK1401501AS	051043	65
BK1401501AS	0305049	65
BK1401501AS	0220008090	65
BK1401501AS	0004231286	65
BK1401501AS	0706128	65
BK1401501AS	1104202	65
BK1401501AS	143113	65
BK1401501AS	1588818	65
BK1401501AS	1609311	65
BK1401501AS	176232	65
BK1401501AS	2583	65
BK1401501AS	305049	65
BK1401501AS	Q82836966860	65
BK1401501AS	FBU8677	65
BK1401501AS	30LS	65
BK1401501AS	325206	65
BK1401501AS	344628	65
BK1401501AS	5021170282	65
BK1401501AS	533891	65
BK1401501AS	6210874	65
BK1401501AS	69220	65
BK1401501AS	706128	65
BK1401501AS	7701005197	65

BK Nr.	Referenz Nr.	Page
BK1401501AS	82979	65
BK1401501AS	897 120 540 4	65
BK1401501AS	8971205404	65
BK1401501AS	90911590013	65
BK1401502AS	69219	64
BK1401502AS	6236805	64
BK1401502AS	52582	64
BK1401502AS	502939908	64
BK1401502AS	5021170279	64
BK1401502AS	501182	64
BK1401502AS	706123	64
BK1401502AS	81511130002	64
BK1401502AS	81521120019	64
BK1401502AS	81521120039	64
BK1401502AS	82977	64
BK1401502AS	897 120 530 4	64
BK1401502AS	8971205304	64
BK1401502AS	90911578013	64
BK1401502AS	FBU8648	64
BK1401502AS	5000243917	64
BK1401502AS	352208	64
BK1401502AS	0004212086	64
BK1401502AS	01271506	64
BK1401502AS	0220007090	64
BK1401502AS	0706123	64
BK1401502AS	143112	64
BK1401502AS	1509901	64
BK1401502AS	15099	64
BK1401502AS	1609310	64
BK1401502AS	1614798	64
BK1401502AS	338452	64
BK1401502AS	312940	64
BK1401502AS	2582	64
BK1401502AS	181338	64
BK1401502AS	1784593	64
BK1401502AS	1695904	64
BK1401503AS	46784	64
BK1401503AS	5000243913	64
BK1401503AS	5021170276	64
BK1401503AS	52581	64
BK1401503AS	69218	64
BK1401503AS	81511130001	64
BK1401503AS	82980	64
BK1401503AS	84630	64
BK1401503AS	897 120 520 4	64
BK1401503AS	8971205204	64
BK1401503AS	8971205204	64
BK1401503AS	FBU8676	64
BK1401503AS	338458	64
BK1401503AS	303055	64
BK1401503AS	2581	64
BK1401503AS	0004310728	64
BK1401503AS	0004311428	64
BK1401503AS	01282538	64
BK1401503AS	0220006090	64
BK1401503AS	1104252	64
BK1401503AS	1325345	64
BK1401503AS	151476	64
BK1401503AS	234099K	64
BK1401503AS	20LS	64
BK1401503AS	181331	64
BK1401503AS	1614797	64
BK1401503AS	1609309	64
BK1401504AS	52580	64
BK1401504AS	69216	64
BK1401504AS	69217	64
BK1401504AS	721187	64
BK1401504AS	8.283.701.631.0	64
BK1401504AS	8.283.701.631.0	64
BK1401504AS	81511130013	64

BK Nr.	Referenz Nr.	Page
BK1401504AS	82978	64
BK1401504AS	897 120 510 4	64
BK1401504AS	8971205104	64
BK1401504AS	Q82837016310	64
BK1401504AS	5021170274	64
BK1401504AS	5000821928	64
BK1401504AS	325867	64
BK1401504AS	0004212986	64
BK1401504AS	0220005090	64
BK1401504AS	02661819	64
BK1401504AS	02961819	64
BK1401504AS	1325346	64
BK1401504AS	160342	64
BK1401504AS	1609308	64
BK1401504AS	1614796	64
BK1401504AS	1696583	64
BK1401504AS	234189K	64
BK1401504AS	2580	64
BK1401505AS	89199209694	64
BK1401505AS	8197157	64
BK1401505AS	81511130019	64
BK1401505AS	8.919.920.969.4	64
BK1401505AS	69215	64
BK1401505AS	897 120 505 4	64
BK1401505AS	8971205054	64
BK1401505AS	99.01436-0821	64
BK1401505AS	99014360821	64
BK1401505AS	DP12	64
BK1401505AS	FBU9962	64
BK1401505AS	KY1505/2	64
BK1401505AS	KY15052	64
BK1401505AS	69214	64
BK1401505AS	6210873	64
BK1401505AS	52578	64
BK1401505AS	0004311728	64
BK1401505AS	0220004090	64
BK1401505AS	08197157	64
BK1401505AS	09986597	64
BK1401505AS	1325347	64
BK1401505AS	171566	64
BK1401505AS	234226K	64
BK1401505AS	2578	64
BK1401505AS	5021170273	64
BK1401505AS	5000814337	64
BK1401505AS	5000130329	64
BK1401505AS	42487115	64
BK1401505AS	325197	64
BK1401506AS	189644	65
BK1401506AS	189644	65
BK1401506AS	1257928	65
BK1401506AS	09986596	65
BK1401506AS	08123746	65
BK1401506AS	0222030100	65
BK1401506AS	8123746	65
BK1401506AS	709116	65
BK1401506AS	5021170272	65
BK1401506AS	5001832026	65
BK1401506AS	4341001247	65
BK1401506AS	203670	65
BK1401506AS	234433K	65
BK1401506AS	2576	65
BK1401506AS	353314	65
BK1401506AS	4230420002	65
BK1401506AS	52576	65
BK1401506AS	69213	65
BK1401506AS	897 120 495 4	65
BK1401506AS	8971204954	65
BK1401506AS	KY15051	65
BK1401506AS	KY1505/1	65
BK1401506AS	0001440028	65

Оригинальные номера запчастей используются только для сравнения.
Они не должны использоваться на упаковочных листах, счетах или накладных, которые выставляются владельцам или перепродавцам.

BK Nr.	Referenz Nr.	Page
BK1401506AS	4341001240	65
BK1401508AS	8971205154	65
BK1401508AS	897 120 515 4	65
BK1401508AS	82839378460	65
BK1401508AS	81625	65
BK1401508AS	81511130012	65
BK1401508AS	81511130007	65
BK1401508AS	81.51113-0012	65
BK1401508AS	8971205164	65
BK1401508AS	FBU9614	65
BK1401508AS	Q82839867450	65
BK1401508AS	897 120 516 4	65
BK1401508AS	1 935 370	65
BK1401508AS	1935370	65
BK1401508AS	22849114	65
BK1401508AS	2 2849 114	65
BK1401508AS	2C72596	65
BK1401508AS	8.283.986.745	65
BK1401508AS	8.283.937.846.0	65
BK1401508AS	0004312026	65
BK1401508AS	0004312028	65
BK1401508AS	0004312128	65
BK1401508AS	00100513	65
BK1401508AS	025040709	65
BK1401508AS	0689511	65
BK1401508AS	16LS	65
BK1401508AS	2585	65
BK1401508AS	3090848	65
BK1401508AS	689511	65
BK1401508AS	67185	65
BK1401508AS	52585	65
BK1401508AS	5021170275	65
BK1401508AS	5000296998	65
BK1401508AS	5000296998	65
BK1401508AS	4231040032	65
BK1401509AS	8.252.052.237.0	63
BK1401509AS	8.283.000.639.0	63
BK1401509AS	81511130020	63
BK1401509AS	81626	63
BK1401509AS	82520522370	63
BK1401509AS	82830006390	63
BK1401509AS	897 120 526 4	63
BK1401509AS	8971205264	63
BK1401509AS	CF3510306	63
BK1401509AS	2C72336	63
BK1401509AS	689366	63
BK1401509AS	52586	63
BK1401509AS	5021170278	63
BK1401509AS	0004214286	63
BK1401509AS	0004216586	63
BK1401509AS	0004230096	63
BK1401509AS	025040809	63
BK1401509AS	0689366	63
BK1401509AS	1303474	63
BK1401509AS	1333810	63
BK1401509AS	2586	63
BK1401509AS	3090925	63
BK1401509AS	5000819262	63
BK1401510AS	8.283.000.640.0	64
BK1401510AS	695751	64
BK1401510AS	691763	64
BK1401510AS	6212195	64
BK1401510AS	52587	64
BK1401510AS	8.283.000.640.0	64
BK1401510AS	81511130017	64
BK1401510AS	81624	64
BK1401510AS	82830006400	64
BK1401510AS	897 120 536 4	64
BK1401510AS	8971205364	64
BK1401510AS	9254610002	64

BK Nr.	Referenz Nr.	Page
BK1401510AS	5021170281	64
BK1401510AS	5000809652	64
BK1401510AS	341425	64
BK1401510AS	2C72337	64
BK1401510AS	0004233486	64
BK1401510AS	0004311928	64
BK1401510AS	0004313486	64
BK1401510AS	02.220.30.40.0	64
BK1401510AS	0222030400	64
BK1401510AS	025040909	64
BK1401510AS	2587	64
BK1401510AS	24LS	64
BK1401510AS	1698126	64
BK1401510AS	1320138	64
BK1401510AS	0691763	64
BK1401511AS	5000807176	64
BK1401511AS	5021170283	64
BK1401511AS	52588	64
BK1401511AS	6211358	64
BK1401511AS	691602	64
BK1401511AS	694277	64
BK1401511AS	81623	64
BK1401511AS	897 120 546 4	64
BK1401511AS	8971205464	64
BK1401511AS	30LS	64
BK1401511AS	2588	64
BK1401511AS	1802699	64
BK1401511AS	0004216286	64
BK1401511AS	02.220.30.20.0	64
BK1401511AS	02.220.30.50.0	64
BK1401511AS	0220021090	64
BK1401511AS	0222030200	64
BK1401511AS	0222030500	64
BK1401511AS	0694277	64
BK1401511AS	1303475	64
BK1401511AS	1333454	64
BK1401511AS	1614799	64
BK1401512AS	504585	63
BK1401512AS	52584	63
BK1401512AS	69222	63
BK1401512AS	69223	63
BK1401512AS	721172	63
BK1401512AS	897 120 550 4	63
BK1401512AS	8971205504	63
BK1401512AS	5021170285	63
BK1401512AS	5021170285	63
BK1401512AS	4230080002	63
BK1401512AS	0003352071	63
BK1401512AS	025019409	63
BK1401512AS	143118	63
BK1401512AS	1518481	63
BK1401512AS	1518741	63
BK1401512AS	195272	63
BK1401512AS	2584	63
BK1401601AS	81512300009	44
BK1401601AS	8120461	44
BK1401601AS	81.51230.6009	44
BK1401601AS	81.51230.0009	44
BK1401601AS	8.283.010.000.0	44
BK1401601AS	78911	44
BK1401601AS	6604358	44
BK1401601AS	631283	44
BK1401601AS	5430061070	44
BK1401601AS	511236405	44
BK1401601AS	502939408	44
BK1401601AS	81512306009	44
BK1401601AS	82830100000	44
BK1401601AS	VSY981801	44
BK1401601AS	II33261	44
BK1401601AS	I28323	44

BK Nr.	Referenz Nr.	Page
BK1401601AS	I28323AT	44
BK1401601AS	H03098901	44
BK1401601AS	AE2100	44
BK1401601AS	90810120153	44
BK1401601AS	88512306200	44
BK1401601AS	882330	44
BK1401601AS	88.51230.6200	44
BK1401601AS	82830100000	44
BK1401601AS	5021170150	44
BK1401601AS	5000241986	44
BK1401601AS	0243102900	44
BK1401601AS	0201190100	44
BK1401601AS	02.431.02.90.0	44
BK1401601AS	02.011.90.10.0	44
BK1401601AS	0037535600	44
BK1401601AS	0004291531	44
BK1401601AS	0004291431	44
BK1401601AS	0004291331	44
BK1401601AS	0004291031	44
BK1401601AS	0004290831	44
BK1401601AS	0004290631	44
BK1401601AS	051462	44
BK1401601AS	108756	44
BK1401601AS	4520021320	44
BK1401601AS	4520021070	44
BK1401601AS	452 002 107 0	44
BK1401601AS	351565	44
BK1401601AS	334077001	44
BK1401601AS	334047001	44
BK1401601AS	2509	44
BK1401601AS	124978	44
BK1401601AS	1229423R	44
BK1401601AS	1229423	44
BK1401601AS	1229423A	44
BK1401701AS	5000036868	81
BK1401701AS	4325000210	81
BK1401701AS	4325000207	81
BK1401701AS	4325000200	81
BK1401701AS	587805	81
BK1401701AS	631697	81
BK1401701AS	71005152	81
BK1401701AS	81.51270.6026	81
BK1401701AS	81512706026	81
BK1401701AS	90810110116	81
BK1401701AS	432 500 020 0	81
BK1401701AS	42106582	81
BK1401701AS	0004291795	81
BK1401701AS	0004292995	81
BK1401701AS	0004293895	81
BK1401701AS	0004350412	81
BK1401701AS	02494274	81
BK1401701AS	1238508	81
BK1401701AS	1591031	81
BK1401701AS	2632	81
BK1401701AS	310005011	81
BK1401701AS	310005011	81
BK1401801AS	81.51260.6042	46
BK1401801AS	81.51260.7003	46
BK1401801AS	81512605003	46
BK1401801AS	81512606002	46
BK1401801AS	81.51260.6002	46
BK1401801AS	795035	46
BK1401801AS	6626859	46
BK1401801AS	606639	46
BK1401801AS	505294	46
BK1401801AS	500304229	46
BK1401801AS	81512606003	46
BK1401801AS	81512606040	46
BK1401801AS	81512606041	46
BK1401801AS	I94095	46

BK Nr.	Referenz Nr.	Page
BK1401801AS	9343000030	46
BK1401801AS	9343000010	46
BK1401801AS	934 300 001 0	46
BK1401801AS	90810214230	46
BK1401801AS	90.81021.4230	46
BK1401801AS	81512607004	46
BK1401801AS	81512607003	46
BK1401801AS	81512607002	46
BK1401801AS	81512606042	46
BK1401801AS	42021336	46
BK1401801AS	303501	46
BK1401801AS	0004322407	46
BK1401801AS	0004322107	46
BK1401801AS	0004322007	46
BK1401801AS	0004321907	46
BK1401801AS	0004321307	46
BK1401801AS	0004321107	46
BK1401801AS	0004320807	46
BK1401801AS	0004320607	46
BK1401801AS	0004320407	46
BK1401801AS	341425	46
BK1401801AS	0004352407	46
BK1401801AS	01260634	46
BK1401801AS	02486790	46
BK1401801AS	295500	46
BK1401801AS	295499	46
BK1401801AS	201107	46
BK1401801AS	1443387	46
BK1401801AS	124404	46
BK1401801AS	04788568	46
BK1401801AS	04672326	46
BK1401801AS	04457267	46
BK1401801AS	03423526	46
BK1401801AS	02520243	46
BK1402202AS	9522010020	67
BK1402202AS	9522010120	67
BK1402202AS	K000952	67
BK1402202AS	952 201 012 0	67
BK1402202AS	952 201 002 0	67
BK1402202AS	81998062076	67
BK1402202AS	6500330	67
BK1402202AS	5820328	67
BK1402202AS	1788946	67
BK1402202AS	1524747	67
BK1402202AS	1518207	67
BK1404352	312718	96
BK1404352	312717	96
BK1404352	1422961	96
BK1404352	1404352	96
BK1404352	1399489	96
BK1410504	378277	96
BK1410504	312720	96
BK1410504	204733	96
BK1410504	1754546	96
BK14134FC	1480770	119
BK14153FC	571083	116
BK14153FC	23358	116
BK14153FC	1571083	116
BK14153FC	1402869	116
BK14153FC	1354980	116
BK14153FC	10571084	116
BK14153FC	10571083	116
BK14153FC	8MV376727171	116
BK14153FC	78242	116
BK14153FC	6101361	116
BK14153FC	571084	116
BK14153FC	BK7202016	116
BK14181FC	25926	115
BK14181FC	571082	115
BK14181FC	571092	115

Оригинальные номера запчастей используются только для сравнения.
Они не должны использоваться на упаковочных листах, счетах или накладных, которые выставляются владельцам или перепродавцам.

BK Nr.	Referenz Nr.	Page
BK14181FC	6101359	115
BK14181FC	6101793	115
BK14181FC	6101793	115
BK14181FC	78246	115
BK14181FC	1571082	115
BK14181FC	BK7202050	115
BK14181FC	10571082	115
BK14181FC	1392261	115
BK14181FC	1393424	115
BK14181FC	14761	115
BK14181FC	8MV376727151	115
BK14181FC	8MV376728371	115
BK14181FC	8MV376728-371	115
BK1432411AS	81521020009	70
BK1432411AS	8190948	70
BK1432411AS	81521020010	70
BK1432411AS	T250W	70
BK1432411AS	II40100F	70
BK1432411AS	II17793	70
BK1432411AS	AL12	70
BK1432411AS	AL 12	70
BK1432411AS	AL 12	70
BK1432411AS	82521020013	70
BK1432411AS	82.52102.0013	70
BK1432411AS	TB1374x	70
BK1432411AS	81521020008	70
BK1432411AS	81.52102.0010	70
BK1432411AS	99707305720	70
BK1432411AS	190 7612	70
BK1432411AS	CF352490	70
BK1432411AS	1504900	70
BK1432411AS	272897	70
BK1432411AS	93118E	70
BK1432411AS	AD13170x	70
BK1432411AS	BK1400601AS	70
BK1432411AS	81.52102.0008	70
BK1432411AS	81.52102.0009	70
BK1432411AS	8123564	70
BK1432411AS	8.285.141.196	70
BK1432411AS	3090288	70
BK1432411AS	50014052	70
BK1432411AS	50013305	70
BK1432411AS	0004293695	70
BK1432411AS	0004293595	70
BK1432411AS	0004293395	70
BK1432411AS	0004291097	70
BK1432411AS	5021170070	70
BK1432411AS	5021170076	70
BK1432411AS	5430018121	70
BK1432411AS	3090 288	70
BK1432411AS	4324100202	70
BK1432411AS	5001830112	70
BK1432411AS	699 387	70
BK1432411AS	3091 200	70
BK1432411AS	377 640	70
BK1432411AS	3091200	70
BK1432411AS	2992261	70
BK1432411AS	1907612	70
BK1432411AS	0004300969	70
BK1432411AS	0004293795	70
BK1432411AS	377640	70
BK1432411AS	432 410 222 7	70
BK1432411AS	5000295421	70
BK1432411AS	4324102227	70
BK1432411AS	432 410 020 2	70
BK1432411AS	1 505 970	70
BK1432411AS	TB 1374 x	70
BK1432411AS	76850	70
BK1432411AS	SP800	70
BK1432411AS	SP-800	70

BK Nr.	Referenz Nr.	Page
BK1432411AS	819 0948	70
BK1432411AS	812 3564	70
BK1432411AS	BBU8146	70
BK1432411AS	326549	70
BK1432411AS	571352308	70
BK1432411AS	BBU9424	70
BK1432411AS	000 429 33 95	70
BK1432411AS	000 429 10 97	70
BK1432411AS	0 986 628 250	70
BK1432411AS	0986628250	70
BK1432411AS	AD 13170 x	70
BK1432411AS	FT20016A	70
BK1432411AS	AD1100	70
BK1432411AS	AD 1100	70
BK1432411AS	AL12	70
BK1432411AS	AF27817	70
BK1432411AS	AD785	70
BK1432411AS	ZP3010A	70
BK1432411AS	ZP 3010 A	70
BK1432411AS	F026404012	70
BK1432411AS	F 026 404 012	70
BK1432411AS	50 00 295 421	70
BK1432411AS	000 429 37 95	70
BK1432411AS	II19770	70
BK1432411AS	II31482	70
BK1432411AS	II39878F	70
BK1432411AS	K006116	70
BK1432411AS	K061460	70
BK1432411AS	000 430 09 69	70
BK1432411AS	299 2261	70
BK1432411AS	50 01 830 112	70
BK1432411AS	1 504 900	70
BK1432411AS	1505970	70
BK1432411AS	8285141196	70
BK1432411AS	AL204884	70
BK1432411AS	II34979	70
BK1432411AS	N2509990176	70
BK1432411AS	000 429 36 95	70
BK1432411AS	000 429 35 95	70
BK1432411AS	50 21 170 070	70
BK1432411AS	54 30 018 121	70
BK1432411AS	174767	70
BK1432411AS	8552063	70
BK1432411AS	699387	70
BK1432411AS	1368731	70
BK1432411AS	2TA607413	70
BK1432411AS	8552 063	70
BK1432411AS	50 21 170 076	70
BK1432411AS-01	0004293695	68
BK1432411AS-01	0004293595	68
BK1432411AS-01	0004293395	68
BK1432411AS-01	0004291097	68
BK1432411AS-01	5430018121	68
BK1432411AS-01	0004293795	68
BK1432411AS-01	0004300969	68
BK1432411AS-01	1907612	68
BK1432411AS-01	2992261	68
BK1432411AS-01	3090288	68
BK1432411AS-01	3091 200	68
BK1432411AS-01	3091200	68
BK1432411AS-01	5021170076	68
BK1432411AS-01	5021170070	68
BK1432411AS-01	8285141196	68
BK1432411AS-01	8.285.141.196	68
BK1432411AS-01	99707305720	68
BK1432411AS-01	CF352490	68
BK1432411AS-01	190 7612	68
BK1432411AS-01	AD13170x	68
BK1432411AS-01	93118E	68
BK1432411AS-01	BK1400601AS	68

BK Nr.	Referenz Nr.	Page
BK1432411AS-01	432 410 020 2	68
BK1432411AS-01	4324100202	68
BK1432411AS-01	3090 288	68
BK1432411AS-01	1 505 970	68
BK1432411AS-01	377 640	68
BK1432411AS-01	81521020009	68
BK1432411AS-01	81521020010	68
BK1432411AS-01	8190948	68
BK1432411AS-01	82.52102.0013	68
BK1432411AS-01	82521020013	68
BK1432411AS-01	AL 12	68
BK1432411AS-01	AL 12	68
BK1432411AS-01	AL12	68
BK1432411AS-01	II17793	68
BK1432411AS-01	II40100F	68
BK1432411AS-01	T250W	68
BK1432411AS-01	81521020008	68
BK1432411AS-01	8123564	68
BK1432411AS-01	377640	68
BK1432411AS-01	432 410 222 7	68
BK1432411AS-01	4324102227	68
BK1432411AS-01	5000295421	68
BK1432411AS-01	50013305	68
BK1432411AS-01	50014052	68
BK1432411AS-01	5001830112	68
BK1432411AS-01	699 387	68
BK1432411AS-01	81.52102.0008	68
BK1432411AS-01	81.52102.0009	68
BK1432411AS-01	81.52102.0010	68
BK1432411AS-01	TB1374x	68
BK1432411AS-01	1505970	68
BK1432411AS-01	TB 1374 x	68
BK1432411AS-01	AD1100	68
BK1432411AS-01	FT20016A	68
BK1432411AS-01	AD 13170 x	68
BK1432411AS-01	812 3564	68
BK1432411AS-01	819 0948	68
BK1432411AS-01	326549	68
BK1432411AS-01	BBU8146	68
BK1432411AS-01	BBU9424	68
BK1432411AS-01	571352308	68
BK1432411AS-01	000 429 10 97	68
BK1432411AS-01	000 429 33 95	68
BK1432411AS-01	AD 1100	68
BK1432411AS-01	AL12	68
BK1432411AS-01	SP-800	68
BK1432411AS-01	SP800	68
BK1432411AS-01	76850	68
BK1432411AS-01	0 986 628 250	68
BK1432411AS-01	0986628250	68
BK1432411AS-01	F 026 404 012	68
BK1432411AS-01	F026404012	68
BK1432411AS-01	ZP 3010 A	68
BK1432411AS-01	ZP3010A	68
BK1432411AS-01	AD785	68
BK1432411AS-01	AF27817	68
BK1432411AS-01	000 429 35 95	68
BK1432411AS-01	000 429 36 95	68
BK1432411AS-01	50 01 830 112	68
BK1432411AS-01	299 2261	68
BK1432411AS-01	000 430 09 69	68
BK1432411AS-01	K061460	68
BK1432411AS-01	K006116	68
BK1432411AS-01	II39878F	68
BK1432411AS-01	II31482	68
BK1432411AS-01	II19770	68
BK1432411AS-01	272897	68
BK1432411AS-01	1504900	68
BK1432411AS-01	1 504 900	68
BK1432411AS-01	II34979	68

BK Nr.	Referenz Nr.	Page
BK1432411AS-01	AL204884	68
BK1432411AS-01	50 21 170 076	68
BK1432411AS-01	000 429 37 95	68
BK1432411AS-01	50 00 295 421	68
BK1432411AS-01	50 21 170 070	68
BK1432411AS-01	54 30 018 121	68
BK1432411AS-01	174767	68
BK1432411AS-01	8552063	68
BK1432411AS-01	8552 063	68
BK1432411AS-01	2TA607413	68
BK1432411AS-01	699387	68
BK1432411AS-01	1368731	68
BK1432411AS-01	N2509990176	68
BK1500301AS	272665	59
BK1500301AS	270698	59
BK1500301AS	1374083	59
BK1500301AS	1327886	59
BK1500301AS	276180	59
BK1500301AS	3090471	59
BK1500301AS	319747	59
BK1500301AS	SK2681/1	59
BK1500301AS	SK2681/5	59
BK1500301AS	SK26811	59
BK1500301AS	SK26815	59
BK1500301AS	1108228	59
BK1500301AS	1108223	59
BK1500301AS	1 108 223	59
BK1500301AS	1 108 228	59
BK1500301AS	1 374 083	59
BK1500301AS	1 327 886	59
BK1500301AS	270 698	59
BK1500301AS	272 665	59
BK1500301AS	276 180	59
BK1500301AS	3090 471	59
BK1500301AS	319 747	59
BK1500301AS	78210	59
BK1500301AS	05005013	59
BK1600001AS	97131443	16
BK1600001AS	93162050	16
BK1600001AS	81508226007	16
BK1600001AS	1390429	16
BK1600001AS	0004200682	16
BK1600001AS	0501210657	16
BK1600001AS	0004204882	16
BK1600001AS	0980102630	16
BK1600001AS	0004203982	16
BK1600001AS	II304130065	16
BK1600001AS	II179320065	16
BK1600001AS	BK1600002AS	16
BK1600002AS	BK1600001AS	17
BK1600002AS	II179320065	17
BK1600002AS	II304130065	17
BK1600002AS	1390429	17
BK1600101AS	42553530	17
BK1600101AS	42541341	17
BK1600101AS	3878	17
BK1600101AS	3434380400	17
BK1600101AS	1759811	17
BK1600101AS	1756389	17
BK1600101AS	81508226007	17
BK1600101AS	93162050	17
BK1600101AS	97131443	17
BK1600101AS	0980102630	17
BK1600101AS	0004203982	17
BK1600101AS	0004200682	17
BK1600101AS	81.50822.6007	17
BK1600101AS	53878	17
BK1600101AS	II304130065	17
BK1600101AS	09.801.02.63.0	17
BK1600101AS	1746824	17

Оригинальные номера запчастей используются только для сравнения.
Они не должны использоваться на упаковочных листах, счетах или накладных, которые выставляются владельцам или перепродавцам.

BK Nr.	Referenz Nr.	Page
BK1600101AS	1743421	17
BK1600101AS	Q82855154680	17
BK1600101AS	K010604	17
BK1600101AS	Q8.285.515.4680	17
BK1600101AS	K000944	17
BK1600101AS	K 000944	17
BK1600101AS	960707	17
BK1600101AS	BK1600204AS	17
BK1600101AS	81508226022	17
BK1600201AS	1448915	15
BK1600201AS	1415149	15
BK1600201AS	1390427	15
BK1600201AS	0501211763	15
BK1600201AS	0004202282	15
BK1600201AS	0004200782	15
BK1600201AS	42537451	15
BK1600201AS	3890	15
BK1600201AS	81508226009	15
BK1600201AS	II328090062	15
BK1600201AS	BK8500498	15
BK1600201AS	BK1600226AS	15
BK1600201AS	II339680062	15
BK1600201AS	BK8500509	15
BK1600201AS	BK8500365	15
BK1600203AS	K004218	15
BK1600203AS	K000696	15
BK1600203AS	II310370066	15
BK1600203AS	53876	15
BK1600203AS	3876	15
BK1600203AS	36388600800	15
BK1600203AS	3434380500	15
BK1600203AS	1527631	15
BK1600203AS	1477675	15
BK1600203AS	0024200383	15
BK1600204AS	42541341	16
BK1600204AS	3878	16
BK1600204AS	3434380400	16
BK1600204AS	1759811	16
BK1600204AS	42553530	16
BK1600204AS	53878	16
BK1600204AS	81508226022	16
BK1600204AS	09.801.02.63.0	16
BK1600204AS	1743421	16
BK1600204AS	1746824	16
BK1600204AS	II304130065	16
BK1600204AS	1756389	16
BK1600204AS	K010604	16
BK1600204AS	BK1600101AS	16
BK1600204AS	0004200682	16
BK1600204AS	0004203982	16
BK1600204AS	0980102630	16
BK1600204AS	81508226007	16
BK1600204AS	93162050	16
BK1600204AS	97131443	16
BK1600204AS	Q82855154680	16
BK1600204AS	960707	16
BK1600204AS	K 000944	16
BK1600204AS	K000944	16
BK1600212AS	8285515563	15
BK1600212AS	97131439	15
BK1600212AS	II304130061	15
BK1600212AS	II304130062	15
BK1600212AS	II350470062	15
BK1600212AS	K000132	15
BK1600212AS	81508226006	15
BK1600212AS	53886	15
BK1600212AS	53884	15
BK1600212AS	3886	15
BK1600212AS	3884	15
BK1600212AS	1798063	15

BK Nr.	Referenz Nr.	Page
BK1600212AS	1390426	15
BK1600212AS	0004202182	15
BK1600212AS	0004201082	15
BK1600221AS	BK6100211	16
BK1600221AS	1477676	16
BK1600221AS	K000697	16
BK1600226AS	1448915	15
BK1600226AS	1415149	15
BK1600226AS	1390427	15
BK1600226AS	0501211763	15
BK1600226AS	0004202282	15
BK1600226AS	0004200782	15
BK1600226AS	II328090062	15
BK1600226AS	BK8500498	15
BK1600226AS	II339680062	15
BK1600226AS	BK1600201AS	15
BK1600226AS	42537451	15
BK1600226AS	3890	15
BK1600226AS	81508226009	15
BK1600226AS	BK8500365	15
BK1600226AS	BK8500509	15
BK1602026AS	II32764ATR	104
BK1602026AS	II32764	104
BK1602026AS	SV1323	104
BK1602026AS	475 110	104
BK1602026AS	468 568	104
BK1602026AS	455 903	104
BK1602026AS	II32764AT	104
BK1602026AS	II18503	104
BK1602026AS	455903	104
BK1602026AS	468568	104
BK1602026AS	475110	104
BK1602026AS	I84808AT	104
BK1602026AS	I84808	104
BK1602026AS	II18503AT	104
BK1604025AS	1 738 473	104
BK1604025AS	1738473	104
BK1604025AS	1 506 116	104
BK1604025AS	1506116	104
BK1604025AS	464 006 012 7	104
BK1604025AS	4640060127	104
BK1604025AS	4640060120	104
BK1604025AS	464 006 012 0	104
BK2005012AS	1361136	124
BK2005012AS	624503AM	124
BK2005012AS	BK1303301AS	124
BK2159121SP	1674444	119
BK2159121SP	1674444	119
BK230100	384 419	6
BK230100	394 419	6
BK230100	1 112 831	6
BK230100	278 739	6
BK230100	58053	6
BK230100	72622C	6
BK230100	MAS130004	6
BK230100	KB2250	6
BK230100	72662C	6
BK230100	394419	6
BK230100	384419	6
BK230100	278739	6
BK230100	14538	6
BK230100	1112831	6
BK230200	72947C	7
BK230200	246 392	7
BK230200	246392	7
BK230300	KB2220	4
BK230300	ESXBU1005	4
BK230300	BBU9759	4
BK230300	72660C	4
BK230300	394181	4

BK Nr.	Referenz Nr.	Page
BK230300	278737	4
BK230300	1789561	4
BK230300	1112833	4
BK230300	MAS132501	4
BK230300	1 112 833	4
BK230300	278 737	4
BK230300	394 181	4
BK230300	1 789 561	4
BK230300	58016	4
BK230400	XBU1001	5
BK230400	MAS132502	5
BK230400	58023	5
BK230400	1 112 834	5
BK230400	278 738	5
BK230400	394 182	5
BK230400	KB2260	5
BK230400	ESXBU1001	5
BK230400	1112834	5
BK230400	1789562	5
BK230400	278738	5
BK230400	394182	5
BK230400	72661C	5
BK230400	BBU9760	5
BK230700	70938	5
BK230700	72487	5
BK230700	72621	5
BK230700	72664C	5
BK230700	72952C	5
BK230700	KB2210	5
BK230700	KB2850	5
BK230700	384418	5
BK230700	276576	5
BK230700	276526	5
BK230700	1 112 830	5
BK230700	276 526	5
BK230700	384 418	5
BK230700	276 576	5
BK230700	58031	5
BK230700	MAS115001	5
BK230700	1112830	5
BK230800	384 417	7
BK230800	276 525	7
BK230800	1 112 829	7
BK230800	MAS115002	7
BK230800	58032	7
BK230800	KB2680	7
BK230800	KB2215	7
BK230800	1112829	7
BK230800	276525	7
BK230800	384417	7
BK230800	72663C	7
BK230800	BBU9761	7
BK231100	215850	6
BK231100	1112841	6
BK231100	1112832	6
BK231100	KB2710	6
BK231100	72654C	6
BK231100	394197	6
BK231100	72953C	6
BK231100	BK353910	6
BK231100	308677	6
BK231100	394180	6
BK231100	0517490190	6
BK231100	58015	6
BK231100	1 112 832	6
BK231100	394 197	6
BK231100	394 180	6
BK231100	308 677	6
BK231100	215 850	6
BK231100	1 112 841	6

BK Nr.	Referenz Nr.	Page
BK231100	05.174.90.19.0	6
BK231200	72910C	7
BK231200	72009	7
BK231200	311508	7
BK231200	311 508	7
BK231500	XBU1009	6
BK231500	KB2265	6
BK231500	ESXBU1009	6
BK231500	72745C	6
BK231500	70663	6
BK231500	218834	6
BK231500	14564	6
BK231500	218 834	6
BK231600	KB2270	8
BK231600	218 833	8
BK231600	218833	8
BK231600	72744C	8
BK231700	KB3320	5
BK231700	72954C	5
BK231700	394 186	5
BK231700	321 470	5
BK231700	1 112 836	5
BK231700	KB2520	5
BK231700	72665C	5
BK231700	394186	5
BK231700	321470	5
BK231700	1112836	5
BK231800	72666C	8
BK231800	KB2525	8
BK231800	394 185	8
BK231800	394185	8
BK231800	321 469	8
BK231800	321469	8
BK231800	1 112 835	8
BK231800	1112835	8
BK233200	337390	6
BK233200	394188	6
BK233200	72629C	6
BK233200	72891C	6
BK233200	79348C	6
BK233200	1789564	6
BK233200	1112838	6
BK233200	58034	6
BK233200	1 789 564	6
BK233200	394 188	6
BK233200	337 390	6
BK233200	1 112 838	6
BK233210	394187	6
BK233210	72092C	6
BK233210	72092	6
BK233210	72628C	6
BK233210	79347C	6
BK233210	337389	6
BK233210	1789563	6
BK233210	1112837	6
BK233210	58041	6
BK233210	1 789 563	6
BK233210	394 187	6
BK233210	337 389	6
BK233210	1 112 837	6
BK235400	KB2360	7
BK235400	XBU1010	7
BK235400	1 112 839	7
BK235400	362 135	7
BK235400	394 191	7
BK235400	58042	7
BK235400	MAS115003	7
BK235400	ESXBU1010	7
BK235400	BBU9768	7
BK235400	72958	7

Оригинальные номера запчастей используются только для сравнения.
Они не должны использоваться на упаковочных листах, счетах или накладных, которые выставляются владельцам или перепродавцам.

BK Nr.	Referenz Nr.	Page
BK235400	1112839	7
BK235400	362135	7
BK235400	394191	7
BK235400	72247	7
BK235400	72488	7
BK235400	72630	7
BK235400	72825C	7
BK235410	72631	7
BK235410	72826C	7
BK235410	72959	7
BK235410	BBU9758	7
BK235410	ESXBU1012	7
BK235410	KB2595	7
BK235410	XBU1012	7
BK235410	72489	7
BK235410	72248	7
BK235410	394192	7
BK235410	1 112 840	7
BK235410	362 134	7
BK235410	394 192	7
BK235410	MAS115004	7
BK235410	58043	7
BK235410	1112840	7
BK235410	362134	7
BK235830	KB2735	5
BK235830	79442C	5
BK235830	79033	5
BK235830	1789567	5
BK235830	1358634	5
BK235830	MAS116501	5
BK235830	58051	5
BK235830	1 865 752	5
BK235830	1865752	5
BK235830	1 358 634	5
BK235830	1 789 567	5
BK235840	1865751	6
BK235840	1 865 751	6
BK235840	58050	6
BK235840	MAS116502	6
BK235840	1 789 568	6
BK235840	1 358 635	6
BK235840	KB2740	6
BK235840	79443C	6
BK235840	79034	6
BK235840	1789568	6
BK235840	1358635	6
BK265670	1 108 062	7
BK265670	79369C	7
BK265670	72691C	7
BK265670	1108062	7
BK2860561	1350817	9
BK2860561	272800	9
BK2860561	3091286	9
BK2860561	324728	9
BK2860561	324729	9
BK2860561	76046	9
BK2860561	81.50610.6132	9
BK2860561	81.50612.0001	9
BK2860561	81506106132	9
BK2860561	81506120001	9
BK2860561	0004200092	9
BK2860561	57810	9
BK2860561	000 420 00 92	9
BK2860561	1276868	9
BK2860561	1 276 868	9
BK2860561	1 350 817	9
BK2860561	272 800	9
BK2860561	3091 286	9
BK2860561	324 728	9
BK2860561	324 729	9

BK Nr.	Referenz Nr.	Page
BK2860561	5001825536	9
BK2860561	50 01 825 536	9
BK2872721SP	550285	143
BK2875321SP	81.95302.0049	34
BK2875321SP	11776	34
BK2875321SP	1177601	34
BK2875321SP	8.226.232.066	34
BK2875321SP	689749	34
BK2875321SP	639287	34
BK2875321SP	81953020049	34
BK2875321SP	81.95302.0050	34
BK2875321SP	81953020050	34
BK2875321SP	81.95302.0037	34
BK2875321SP	81953020037	34
BK2875321SP	50 10 347 406	34
BK2875321SP	5010347406	34
BK2875321SP	BK28491021SP	34
BK2875321SP	638862	34
BK2875321SP	42488722	34
BK2875321SP	1953248	34
BK2875321SP	11776 01	34
BK2875321SP	50 01 842 823	34
BK2875321SP	5001842823	34
BK2875321SP	53RS700172	34
BK2875321SP	53 RS 700 172	34
BK2875321SP	3660	34
BK2875321SP	BK2874321SP	34
BK2875321SP	8226232066	34
BK2875321SP	BK2874121SP	34
BK2875321SP	81432206055	34
BK2875321SP	81432206073	34
BK2875321SP	0003500506	34
BK2875321SP	51137	34
BK2875321SP	BK2876321SP	34
BK2875321SP	81.95302.0059	34
BK2875321SP	62246	34
BK2875321SP	5211 552 08	34
BK2875321SP	82262320660	34
BK2875321SP	82 262 320 660	34
BK2875321SP	4248 8722	34
BK2875321SP	1 104 335	34
BK2875321SP	1104335	34
BK2875321SP	638 862	34
BK2875321SP	639 287	34
BK2875321SP	689 749	34
BK2875321SP	81.43220.6073	34
BK2875321SP	81.43220.6055	34
BK2875321SP	000 350 05 06	34
BK2875321SP	1 953 248	34
BK2875321SP	521155208	34
BK2875321SP	9544171010099	34
BK2875321SP	634303610	34
BK2875321SP	81953020059	34
BK2875321SP	20246	34
BK2875321SP	14246	34
BK2875321SP	961400	34
BK2875321SP	BK28731021SP	34
BK2875321SP	BK2888421SP	34
BK2875321SP	6246	34
BK2875321SP	JRK0016	34
BK2875321SP	239310	34
BK2875321SP	653770	34
BK2875321SP	7000307001	34
BK2875321SP	11755 01	34
BK2875321SP	1175501	34
BK2875321SP	11755	34
BK2875521SP	BK2875721SP	33
BK2875521SP	961402	33
BK2875521SP	81432706064	33
BK2875521SP	81432306068	33

BK Nr.	Referenz Nr.	Page
BK2875521SP	81432306051	33
BK2875521SP	81.43270.6064	33
BK2875521SP	81.43230.6068	33
BK2875521SP	81.43230.6051	33
BK2875521SP	689748	33
BK2875521SP	BK2875621SP	33
BK2875521SP	DFR814	33
BK2875521SP	JRK0014	33
BK2875521SP	639 370	33
BK2875521SP	550 806	33
BK2875521SP	517 403	33
BK2875521SP	1 953 249	33
BK2875521SP	1 104 334	33
BK2875521SP	BK2875421SP	33
BK2875521SP	19893	33
BK2875521SP	19893 01	33
BK2875521SP	689 748	33
BK2875521SP	68348	33
BK2875521SP	68345	33
BK2875521SP	1953249	33
BK2875521SP	51445	33
BK2875521SP	14241	33
BK2875521SP	271 187	33
BK2875521SP	BK2859621SP	33
BK2875521SP	000 330 07 07	33
BK2875521SP	WR813	33
BK2875521SP	SCR814	33
BK2875521SP	MNR814	33
BK2875521SP	0003300707	33
BK2875521SP	1104334	33
BK2875521SP	271187	33
BK2875521SP	639370	33
BK2875521SP	62240	33
BK2875521SP	5840302714	33
BK2875521SP	550806	33
BK2875521SP	226079	33
BK2875521SP	226078	33
BK2875521SP	1989301	33
BK2875521SP	517403	33
BK2875521SP	44046	33
BK2881421SP	105305	168
BK2881421SP	1053.05L	168
BK2881421SP	1053.05	168
BK2881421SP	51744	168
BK2881421SP	3365	168
BK2881421SP	1744	168
BK2881421SP	1377562	168
BK2881521SP	696 995	91
BK2881521SP	696995	91
BK2881521SP	307 113	91
BK2881521SP	307113	91
BK2882421SP	1105972	36
BK2882421SP	1514505	36
BK2882421SP	1748	36
BK2888121SP	BK2888321SP	33
BK2888121SP	BK2888221SP	33
BK2888121SP	961401	33
BK2888121SP	696321	33
BK2888121SP	DFR854	33
BK2888121SP	JRK0018	33
BK2888121SP	14441	33
BK2888121SP	19587 01	33
BK2888121SP	19587	33
BK2888121SP	6889 513	33
BK2888121SP	6889513	33
BK2888121SP	274056	33
BK2888121SP	274 056	33
BK2888121SP	276 192	33
BK2888121SP	696 321	33
BK2888121SP	1104336	33

BK Nr.	Referenz Nr.	Page
BK2888121SP	51619	33
BK2888121SP	1958701	33
BK2888121SP	198442	33
BK2888121SP	SCR854	33
BK2888121SP	VVR854	33
BK2888121SP	1 104 336	33
BK2888121SP	BK28871021SP	33
BK2892221SP	62272	98
BK2892221SP	BK2899421SP	98
BK2892221SP	BK8200669	98
BK2892221SP	255669	98
BK2892221SP	62270	98
BK2892221SP	445589	98
BK2892221SP	2294	98
BK2892221SP	1762	98
BK2892221SP	1362710	98
BK2892221SP	0255669-4	98
BK2892221SP	02556694	98
BK28941021SP	36142	33
BK28941021SP	24764 01	33
BK28941021SP	24764	33
BK28941021SP	BK9933023SP	33
BK28941021SP	180.3334	33
BK28941021SP	1803334	33
BK28941021SP	36142 01	33
BK28941021SP	3614201	33
BK28941021SP	1 498 132	33
BK28941021SP	1498132	33
BK28941021SP	2476401	33
BK28941021SP	629 330 00 07	33
BK28941021SP	6293300007	33
BK28941021SP	81432706091	33
BK28941021SP	266129	33
BK28941021SP	56829	33
BK28941021SP	81.43270.6091	33
BK2895621SP	638870	33
BK2895621SP	638 870	33
BK2895621SP	2383701	33
BK2895621SP	JRK0063	33
BK2895621SP	0907761	33
BK2895621SP	23837	33
BK2895621SP	23837 01	33
BK2895621SP	56818	33
BK2899421SP	BK2892221SP	99
BK2899421SP	1362710/S	99
BK2899421SP	1362710	99
BK2899421SP	1762	99
BK2899421SP	2294	99
BK2899421SP	445589	99
BK2899421SP	02556694	99
BK2899421SP	0255669-4	99
BK2899421SP	62270	99
BK2899421SP	62272	99
BK2899421SP	BK8200669	99
BK2899521SP	255315/S	200
BK2899521SP	255 315/S	200
BK2899521SP	2291	200
BK29011021SP	1535026	33
BK29011021SP	535026	33
BK29011021SP	000 350 15 13	33
BK29011021SP	81432206250	33
BK29011021SP	0003501513	33
BK2901221SP	BK8208483	37
BK2901221SP	454667	37
BK2901221SP	228483S	37
BK2901221SP	228483	37
BK2901221SP	1777	37
BK2901221SP	1573032	37
BK2901221SP	1572	37
BK2901321SP	1776	37

Оригинальные номера запчастей используются только для сравнения.
Они не должны использоваться на упаковочных листах, счетах или накладных, которые выставляются владельцам или перепродавцам.

BK Nr.	Referenz Nr.	Page
BK2901321SP	213604	37
BK2901421SP	BK8205751	36
BK2901421SP	295751S	36
BK2901421SP	295751	36
BK2901421SP	1779	36
BK2901421SP	0295751	36
BK2902421SP	1749	99
BK2902421SP	22167394	99
BK2902421SP	362385	99
BK2902421SP	4.771.327.000	99
BK2902421SP	4771327000	99
BK2902421SP	F0021347	99
BK2902521SP	362 385 S	99
BK2902521SP	362385S	99
BK2902921SP	1394544	98
BK2902921SP	2757	98
BK2902921SP	52757	98
BK2902921SP	1377562	98
BK2903221SP	1735	166
BK2903221SP	1733441	166
BK2903221SP	1385170	166
BK2903221SP	138 5170	166
BK2903721SP	BK2903821SP	34
BK2903721SP	BK2903921SP	34
BK2903721SP	JRK0008	34
BK2903721SP	JRK0019	34
BK2903721SP	MNR809	34
BK2903721SP	SCR810	34
BK2903721SP	19677 01	34
BK2903721SP	19677	34
BK2903721SP	639 319	34
BK2903721SP	550 812	34
BK2903721SP	81432206202	34
BK2903721SP	81.43220.6202	34
BK2903721SP	WR810	34
BK2903721SP	68249	34
BK2903721SP	62249	34
BK2903721SP	639319	34
BK2903721SP	44249	34
BK2903721SP	275988	34
BK2903721SP	550812	34
BK2903721SP	51400	34
BK2903721SP	1967701	34
BK2903721SP	2208201	34
BK2903721SP	275 988	34
BK2910800	2996515	10
BK2910800	299 5938	10
BK2910800	299 5809	10
BK2910800	299 2348	10
BK2910800	1 797 053	10
BK2910800	1797053	10
BK2910800	09.801.06.36.0	10
BK2910800	0980106360	10
BK2910800	299 6515	10
BK2910800	4121 1278	10
BK2910800	4121 2279	10
BK2910800	3057007700	10
BK2910800	003 420 22 20	10
BK2910800	0034202220	10
BK2910800	81.50820.6056	10
BK2910800	81.50820.6055	10
BK2910800	81.50820.6033	10
BK2910800	81.50820.6032	10
BK2910800	81.50820.6030	10
BK2910800	09.801.06.20.0	10
BK2910800	0980106200	10
BK2910800	09.801.02.92.0	10
BK2910800	1 527 633	10
BK2910800	004 420 60 20	10
BK2910800	004 420 22 20	10

BK Nr.	Referenz Nr.	Page
BK2910800	003 420 35 20	10
BK2910800	0034203520	10
BK2910800	003 420 20 20	10
BK2910800	0034202020	10
BK2910800	003 420 16 20	10
BK2910800	M100669	10
BK2910800	1800830	10
BK2910800	0980102920	10
BK2910800	09.801.02.57.0	10
BK2910800	0980102570	10
BK2910800	05.362.70.02.0	10
BK2910800	0536270020	10
BK2910800	1 878 030	10
BK2910800	1878030	10
BK2910800	1 800 830	10
BK2910800	002 420 49 20	10
BK2910800	81508206056	10
BK2910800	2992476	10
BK2910800	2992348	10
BK2910800	1734529	10
BK2910800	1527633	10
BK2910800	1390428	10
BK2910800	0044206020	10
BK2910800	0044202220	10
BK2910800	0034201620	10
BK2910800	2995809	10
BK2910800	2995819	10
BK2910800	81508206055	10
BK2910800	81508206033	10
BK2910800	81508206032	10
BK2910800	81508206030	10
BK2910800	41212279	10
BK2910800	41211278	10
BK2910800	2996378	10
BK2910800	2995938	10
BK2910800	0024204920	10
BK2910800	0004214310	10
BK2910800	0004210510	10
BK2910800	0064201120	10
BK2910800	006 420 10 20	10
BK2910800	0064201020	10
BK2910800	500054632	10
BK2910800	5 317 0023 00	10
BK2910800	5317002300	10
BK2910800	3 057 0079 00	10
BK2910800	3057007900	10
BK2910800	006 420 11 20	10
BK2910800	3057007701	10
BK2910800	1617343	10
BK2910800	29108	10
BK2910800	9947 6098	10
BK2910800	99476098	10
BK2910800	190 6439	10
BK2910800	1906439	10
BK2910800	M91004501	10
BK2910800	3 057 0077 01	10
BK2910800	3 057 0077 00	10
BK2910800	000 421 43 10	10
BK2910800	2927801	10
BK2910800	FCV1598BFE	10
BK2910800	FCV1373DFE	10
BK2910800	FCV1373BHD	10
BK2910800	FCV4344PTS	10
BK2910800	FCV1328BFE	10
BK2910800	2917930004170834	10
BK2910800	2917930004145674	10
BK2910800	2917930004145764	10
BK2910800	MDP3087K	10
BK2910800	MDP1373	10
BK2910800	2920202	10

BK Nr.	Referenz Nr.	Page
BK2910800	2927802	10
BK2910800	2920216	10
BK2910800	2920201	10
BK2910800	2920101	10
BK2910800	2908711	10
BK2910800	2905902	10
BK2910800	GDB5067	10
BK2910800	2925330004145694	10
BK2910800	2917930004145694	10
BK2910800	2925330004145504	10
BK2910800	29087	10
BK2910800	29062	10
BK2910800	29061	10
BK2910800	29060	10
BK2910800	29059	10
BK2910800	29046	10
BK2910800	29045	10
BK2910800	29042	10
BK2910800	29105	10
BK2910800	29109	10
BK2910800	2917930004145504	10
BK2910800	70370	10
BK2910800	29253	10
BK2910800	29252	10
BK2910800	29202	10
BK2910800	29201	10
BK2910800	29179	10
BK2910800	29163	10
BK2910800	29106	10
BK2910800	000 421 05 10	10
BK2910800	1 439 324	10
BK2910800	1439324	10
BK2910800	204552	10
BK2910800	1 914 100	10
BK2910800	1914100	10
BK2910800	1 890 860	10
BK2910800	1890860	10
BK2910800	1 856 108	10
BK2910800	1 617 343	10
BK2910800	299 2476	10
BK2910800	81.50820.6061	10
BK2910800	81508206061	10
BK2910800	8.285.515.573	10
BK2910800	8285515573	10
BK2910800	299 6378	10
BK2910800	299 5819	10
BK2910800	299 5637	10
BK2910800	2995637	10
BK2910800	1856108	10
BK2910800	1 734 529	10
BK2910800	1 521 979	10
BK2910800	548679	10
BK2910800	541715	10
BK2910800	541704	10
BK2910800	541681	10
BK2910800	541679	10
BK2910800	541678	10
BK2910800	2920212	10
BK2910800	2920203	10
BK2910800	882200	10
BK2910800	29087.300.1	10
BK2910800	290873001	10
BK2910800	1521979	10
BK2910800	1 390 428	10
BK2910800	FCV4345PTS	10
BK2910800	FCV4296PTS	10
BK2910800	2919604	10
BK2910800	2919601	10
BK2910800	2919630004045504	10
BK2910800	2910530004017224	10

BK Nr.	Referenz Nr.	Page
BK2911321SP	391555	119
BK2911321SP	1826	119
BK2911321SP	0391555	119
BK2911321SP	0391 555	119
BK2913321SP	1469277	141
BK2913421SP	1371729	140
BK2913421SP	1423012	140
BK2913421SP	1475868	140
BK2917721SP	1778530	140
BK2917721SP	1496288	140
BK2917721SP	1423011	140
BK2917721SP	1336885	140
BK2917821SP	1496749	140
BK2917821SP	1778532	140
BK2918321SP	3314	178
BK2918321SP	1379244	178
BK2921421SP	2520801	34
BK2921421SP	3093462	34
BK2921421SP	BK2921521SP	34
BK2921421SP	81432206244	34
BK2921421SP	81.43220.6244	34
BK2921421SP	1517403	34
BK2921421SP	3093 462	34
BK2921421SP	85104224	34
BK2921421SP	550799	34
BK2921421SP	JRK0053	34
BK2921421SP	62040	34
BK2921421SP	1 517 403	34
BK2921421SP	550 799	34
BK2921421SP	8 5104 224	34
BK2921421SP	7485104224	34
BK2921421SP	74 85 104 224	34
BK2921421SP	25208 01	34
BK2921421SP	25208	34
BK2921421SP	53944	34
BK29241021SP	1353965	36
BK2924621SP	1371725	140
BK2924621SP	1336882	140
BK2924721SP	523434	140
BK2924721SP	364833	140
BK2924721SP	3304	140
BK2924721SP	278599	140
BK2924721SP	1951701	140
BK2924721SP	139410	140
BK2924721SP	0523434	140
BK2924721SP	0364833	140
BK2924721SP	0278599	140
BK2924821SP	389035	169
BK2924921SP	347 245	91
BK2924921SP	347245	91
BK2924921SP	165 332	91
BK2924921SP	165332	91
BK2924921SP	390 359	91
BK2924921SP	390359	91
BK29251021SP	355 147 S	96
BK29251021SP	355147S	96
BK2925121SP	1481245	36
BK2925121SP	1343134	36
BK2925121SP	318704	36
BK2925121SP	1894408	36
BK2925121SP	1736	36
BK2925221SP	384595	98
BK2925321SP	385 266	91
BK2925321SP	385266	91
BK2925421SP	1372432	166
BK2925521SP	0285493	96
BK2925621SP	222095	96
BK2925721SP	BK2926621SP	99
BK2925721SP	BK2927421SP	99
BK2925721SP	355145S1	99

Оригинальные номера запчастей используются только для сравнения.
Они не должны использоваться на упаковочных листах, счетах или накладных, которые выставляются владельцам или перепродавцам.

BK Nr.	Referenz Nr.	Page
BK2925721SP	182929	99
BK2925721SP	1768	99
BK2925721SP	128680	99
BK2925821SP	135036	99
BK2925821SP	355149	99
BK2925821SP	355149/S	99
BK2925821SP	355 149/S	99
BK2925821SP	182931	99
BK2925821SP	1769	99
BK2925921SP	1364140S	99
BK2925921SP	1 364 140 S	99
BK29261021SP	0137749	97
BK29261021SP	137749	97
BK29261021SP	1756	97
BK2926121SP	355 146 S	96
BK2926121SP	355146S	96
BK2926221SP	62160	98
BK2926221SP	355146	98
BK2926221SP	1757	98
BK2926221SP	137748	98
BK2926221SP	0355146	98
BK2926221SP	0137748	98
BK2926321SP	62163	93
BK2926321SP	355147	93
BK2926321SP	51758	93
BK2926321SP	135035	93
BK2926321SP	355 147	93
BK2926321SP	135 035	93
BK2926421SP	62165	93
BK2926421SP	355148	93
BK2926421SP	202333	93
BK2926421SP	51759	93
BK2926421SP	355 148	93
BK2926421SP	202 333	93
BK2926521SP	246 065	93
BK2926521SP	246065	93
BK2926521SP	355149	93
BK2926521SP	62166	93
BK2926521SP	51764	93
BK2926521SP	355 149	93
BK2926621SP	BK2927421SP	93
BK2926621SP	BK2925721SP	93
BK2926621SP	355145	93
BK2926621SP	62162	93
BK2926621SP	312940	93
BK2926621SP	51760	93
BK2926621SP	128681	93
BK2926621SP	355 145	93
BK2926621SP	128 681	93
BK2926721SP	0128680	98
BK2926721SP	1753	98
BK2926721SP	62172	98
BK2926721SP	128680	98
BK2926821SP	139036	97
BK2926921SP	62161	93
BK2926921SP	1 364 140	93
BK2926921SP	1364140	93
BK2926921SP	51761	93
BK2927121SP	355145S	97
BK2927121SP	355 145 S	97
BK2927221SP	355 148 S	97
BK2927221SP	355148S	97
BK2927321SP	355148S1	97
BK2927321SP	355 148 S1	97
BK2927421SP	BK2926621SP	97
BK2927421SP	355145S2	97
BK2927421SP	BK2925721SP	97
BK2927521SP	62174	98
BK2927521SP	1755	98
BK2927521SP	135698	98

BK Nr.	Referenz Nr.	Page
BK2927521SP	0135698	98
BK2927621SP	1363634	120
BK2927621SP	1814	120
BK2927721SP	1825	178
BK2927721SP	305345	178
BK2927721SP	329583	178
BK2931521SP	1377562S	37
BK2931521SP	1377562 S	37
BK2931521SP	1385170	37
BK2931621SP	1481245	167
BK2931621SP	1343135	167
BK2931621SP	1481245S	167
BK29331021SP	1349805	167
BK29331021SP	1738	167
BK29331021SP	1923654	167
BK2933121SP	421573	25
BK2933121SP	19870	25
BK2933121SP	1987001	25
BK2933221SP	JTR4339	26
BK2933221SP	62037	26
BK2933221SP	911405	26
BK2933221SP	0506913	26
BK2933221SP	11932	26
BK2933221SP	11932 01	26
BK2933221SP	10411	26
BK2933221SP	390 784	26
BK2933221SP	JTR4133	26
BK2933221SP	0390784	26
BK2933221SP	1193201	26
BK2933221SP	198680	26
BK2933221SP	390784	26
BK2933221SP	62833	26
BK2933221SP	954165	26
BK2933321SP	973190	168
BK2933321SP	56830	168
BK2933321SP	3363	168
BK2933321SP	318716	168
BK2933321SP	1768269	168
BK2933321SP	1755638	168
BK2933321SP	1375299S	168
BK2933321SP	1375299	168
BK2933821SP	82302	140
BK2933821SP	1807	140
BK2933821SP	137207	140
BK2933821SP	0137207	140
BK2933921SP	1349810	167
BK2933921SP	1737	167
BK293410121SP	1324713	36
BK293410121SP	1324713S	36
BK2934821SP	1745	166
BK2934821SP	1744210S	166
BK2934821SP	1744210	166
BK2934821SP	1504160	166
BK2934821SP	1443114	166
BK2934821SP	1364293	166
BK2934821SP	504160	166
BK2934821SP	BK2935221SP	166
BK2934921SP	100963	166
BK2934921SP	1426202	166
BK2934921SP	1459188	166
BK2934921SP	1744211	166
BK2934921SP	1744211S	166
BK2934921SP	3321	166
BK2934921SP	BK2935321SP	166
BK2935121SP	973210	167
BK2935121SP	3989	167
BK2935121SP	1742449	167
BK2935121SP	1539498	167
BK2935221SP	504160	167
BK2935221SP	1504160	167

BK Nr.	Referenz Nr.	Page
BK2935221SP	1744210	167
BK2935221SP	1744210S	167
BK2935221SP	1745	167
BK2935221SP	1364293	167
BK2935221SP	1443114	167
BK2935221SP	BK2934821SP	167
BK2935321SP	BK2934921SP	167
BK2935321SP	1744211 S	167
BK2935321SP	1459188	167
BK2935321SP	1744211	167
BK2935321SP	1744211S	167
BK2935321SP	3321	167
BK2935321SP	100963	167
BK2935321SP	1426202	167
BK2935621SP	27F970	85
BK2935621SP	27-F97-0	85
BK2935621SP	960001	85
BK2935621SP	310 619	85
BK2935621SP	1 424 231	85
BK2935621SP	895224	85
BK2935621SP	CB0067	85
BK2935621SP	310619	85
BK2935621SP	1424231	85
BK2935821SP	1 502 471	84
BK2935821SP	1 502 470	84
BK2935821SP	1 502 474	84
BK2935821SP	CB0078	84
BK2935821SP	BK3013121	84
BK2935821SP	310620	84
BK2935821SP	310 620	84
BK2935821SP	BK3013021	84
BK2935821SP	27-F98-0	84
BK2935821SP	27F980	84
BK2935821SP	1502474	84
BK2935821SP	1502471	84
BK2935821SP	1502470	84
BK2939121SP	2653	183
BK2939121SP	1306492	183
BK2939221SP	1331 164	183
BK2939221SP	1331164	183
BK2939221SP	2654	183
BK2939221SP	52654	183
BK2939421SP	1369553	183
BK2940121SP	5000333285	33
BK2940121SP	000 350 09 06	33
BK2940121SP	BK2981621SP	33
BK2940121SP	1 435 944	33
BK2940121SP	4253 6819	33
BK2940121SP	5001860300	33
BK2940121SP	23845 01	33
BK2940121SP	23845	33
BK2940121SP	JRK0045	33
BK2940121SP	54190	33
BK2940121SP	2384501	33
BK2940121SP	81432706127	33
BK2940121SP	5010393047	33
BK2940121SP	BK2940221SP	33
BK2940121SP	BK2940321SP	33
BK2940121SP	0003500906	33
BK2940121SP	1435944	33
BK2940121SP	81.43270.6127	33
BK2940121SP	42536819	33
BK2940121SP	5001850588	33
BK29421021SP	380514	121
BK2942821SP	318350	122
BK2942821SP	82304	122
BK2942921SP	313134	120
BK2943121SP	371074	121
BK2943221SP	1377997	122
BK2943221SP	1541549	122

BK Nr.	Referenz Nr.	Page
BK2943221SP	1797962	122
BK2943321SP	298829	121
BK2943421SP	297394	121
BK29451020SP	1794906	176
BK29451021SP	1549740	174
BK29451021SP	549740	174
BK29451021SP	581024	174
BK2945921SP	1804064	176
BK2945921SP	1575165	176
BK2945921SP	1534976	176
BK2945921SP	1397310	176
BK2945921SP	1234778	176
BK29461021SP	BK9500121	84
BK29461021SP	1381904S	84
BK29461021SP	1397400S	84
BK29461021SP	1 435 859 S	84
BK29461021SP	1 381 904 S	84
BK29461021SP	1 476 415 S1	84
BK29461021SP	1435859S	84
BK29461021SP	1 381 903	84
BK29461021SP	1 397 400 S	84
BK29461021SP	1381903	84
BK29461021SP	CB0010	84
BK29461021SP	1476415S1	84
BK29461021SP	895215	84
BK29461021SP	290201	84
BK29461021SP	975023	84
BK29461021SP	BK3012111	84
BK29461021SP	BK3012011	84
BK2947121SP	312465	84
BK2947121SP	312 465	84
BK2947121SP	CB0130	84
BK2947121SP	27H850	84
BK2947121SP	27-H85-0	84
BK2947121SP	1 444 016	84
BK2947121SP	1444016	84
BK2951521SP	1449431	120
BK2951621SP	1377231	120
BK2951721SP	1426194	122
BK2953121SP	JRK0029	35
BK2953121SP	638 861	35
BK2953121SP	X6653770	35
BK2953121SP	X6653769	35
BK2953121SP	1 953 245	35
BK2953121SP	11834 01	35
BK2953121SP	11834	35
BK2953121SP	54626	35
BK2953121SP	BK2953321SP	35
BK2953121SP	BK2953221SP	35
BK2953121SP	000 350 10 13	35
BK2953121SP	0003501013	35
BK2953121SP	689 747	35
BK2953121SP	0907531	35
BK2953121SP	1183401	35
BK2953121SP	1953245	35
BK2953121SP	638861	35
BK2953121SP	689747	35
BK29571021SP	1376896	120
BK29571021SP	56663	120
BK29571021SP	1 376 896	120
BK2957821SP	1377332	119
BK2957821SP	1447198	119
BK2957821SP	1529007	119
BK2957921SP	1376895	120
BK2959121SP	1385086	121
BK2959221SP	1395066	121
BK2961321SP	81432706119	34
BK2961321SP	BK2961421SP	34
BK2961321SP	81.43270.6119	34
BK2961321SP	7420547286	34

Оригинальные номера запчастей используются только для сравнения.
Они не должны использоваться на упаковочных листах, счетах или накладных, которые выставляются владельцам или перепродавцам.

BK Nr.	Referenz Nr.	Page
BK2961321SP	226117	34
BK2961321SP	1722753	34
BK2961321SP	1515981	34
BK2961321SP	BK2961521SP	34
BK2961321SP	20547286	34
BK2963221SP	0014600248	31
BK2963221SP	0014600848	31
BK2963221SP	0014601248	31
BK2963221SP	0014602248	31
BK2963221SP	0014607748	31
BK2963221SP	02966252	31
BK2963221SP	0003406261	31
BK2963221SP	0004608948	31
BK2963221SP	0004602948	31
BK2963221SP	1767328	31
BK2963221SP	1738381	31
BK2963221SP	1603789	31
BK2963221SP	1435756	31
BK2963221SP	1257890	31
BK2963221SP	11505	31
BK2963221SP	1150504	31
BK2963221SP	0004600348	31
BK2963221SP	0004600948	31
BK2963221SP	0004602848	31
BK2963221SP	5010832582	31
BK2963221SP	5000242475	31
BK2963221SP	5000242479	31
BK2963221SP	5000242485	31
BK2963221SP	5000819349	31
BK2963221SP	5000804824	31
BK2963221SP	607981	31
BK2963221SP	6.851.531.000	31
BK2963221SP	5743.20.00	31
BK2963221SP	69752	31
BK2963221SP	634301250	31
BK2963221SP	696226	31
BK2963221SP	0003406169	31
BK2963221SP	0003406236	31
BK2963221SP	0003406251	31
BK2963221SP	0004601048	31
BK2963221SP	1150503	31
BK2963221SP	1150502	31
BK2963221SP	42489594	31
BK2963221SP	42489573	31
BK2963221SP	42488269	31
BK2963221SP	42483386	31
BK2963221SP	395010	31
BK2963221SP	3503307435	31
BK2963221SP	3503307235	31
BK2963221SP	345188	31
BK2963221SP	345118	31
BK2963221SP	2969808	31
BK2963221SP	2966252	31
BK2963221SP	283784	31
BK2963221SP	221062	31
BK2963221SP	20742127	31
BK2963221SP	198657	31
BK2963221SP	198525	31
BK2963221SP	42491638	31
BK2963221SP	42537936	31
BK2963221SP	08122752	31
BK2963221SP	0698450	31
BK2963221SP	0607981	31
BK2963221SP	04833829	31
BK2963221SP	04833822	31
BK2963221SP	04802443	31
BK2963221SP	02969808	31
BK2963221SP	5000590236	31
BK2963221SP	5000288360	31
BK2963221SP	0003406254	31

BK Nr.	Referenz Nr.	Page
BK2963221SP	0003406260	31
BK2963221SP	0696226	31
BK2963221SP	5000240688	31
BK2963221SP	4833829	31
BK2963221SP	4833822	31
BK2963221SP	4802443	31
BK2963221SP	198492	31
BK2963221SP	BK2969821SP	31
BK2963221SP	81953016242	31
BK2963221SP	81953016234	31
BK2963221SP	81953016224	31
BK2963221SP	81953016194	31
BK2963221SP	81953016178	31
BK2963221SP	81953016014	31
BK2963221SP	81953016012	31
BK2963221SP	81953010084	31
BK2963221SP	81953010075	31
BK2963221SP	81953010016	31
BK2963221SP	8122752	31
BK2963221SP	81.95301.6278	31
BK2963221SP	81.95301.6274	31
BK2963221SP	81.95301.6234	31
BK2963221SP	81.95301.6224	31
BK2963221SP	81.95301.6194	31
BK2963221SP	81953016252	31
BK2963221SP	81953016274	31
BK2963221SP	BK2968521SP	31
BK2963221SP	BK2966321SP	31
BK2963221SP	BK2968321SP	31
BK2963221SP	BK2964221SP	31
BK2963221SP	954012	31
BK2963221SP	93194576	31
BK2963221SP	90804102696	31
BK2963221SP	90804102272	31
BK2963221SP	90804102156	31
BK2963221SP	81953016352	31
BK2963221SP	81953016350	31
BK2963221SP	81953016312	31
BK2963221SP	81953016310	31
BK2963221SP	81953016308	31
BK2963221SP	81953016284	31
BK2963221SP	81953016278	31
BK2963221SP	81.95301.6178	31
BK2963221SP	5001858773	31
BK2963221SP	81.95301.6126	31
BK2963221SP	81.95301.6112	31
BK2963221SP	81.95301.6108	31
BK2963221SP	81.95301.6090	31
BK2963221SP	81.95301.6053	31
BK2963221SP	81.95301.6049	31
BK2963221SP	81.95301.6048	31
BK2963221SP	81.95301.5156	31
BK2963221SP	81.95301.0084	31
BK2963221SP	81.95301.0016	31
BK2963221SP	8.226.236.059	31
BK2963221SP	7701011412	31
BK2963221SP	713181	31
BK2963221SP	698450	31
BK2963221SP	5000858773	31
BK2963221SP	5001836298	31
BK2963221SP	81953016030	31
BK2963221SP	81953016043	31
BK2963221SP	81.95301.6154	31
BK2963221SP	81.95301.6149	31
BK2963221SP	81.95301.6143	31
BK2963221SP	81953016168	31
BK2963221SP	81953016156	31
BK2963221SP	81953016154	31
BK2963221SP	81953016149	31
BK2963221SP	81953016143	31

BK Nr.	Referenz Nr.	Page
BK2963221SP	81953016126	31
BK2963221SP	81953016112	31
BK2963221SP	81953016048	31
BK2963221SP	81953016049	31
BK2963221SP	81953016053	31
BK2963221SP	81953016061	31
BK2963221SP	81953016090	31
BK2963221SP	81953016100	31
BK2963221SP	81953016108	31
BK2963321SP	0004600648	30
BK2963321SP	0004601248	30
BK2963321SP	0004603448	30
BK2963321SP	0004603548	30
BK2963321SP	0014600348	30
BK2963321SP	0014601448	30
BK2963321SP	0014602348	30
BK2963321SP	0014603648	30
BK2963321SP	0014607848	30
BK2963321SP	02984061	30
BK2963321SP	04802444	30
BK2963321SP	04833830	30
BK2963321SP	0003401170	30
BK2963321SP	0004601048	30
BK2963321SP	BK2969921SP	30
BK2963321SP	81953016311	30
BK2963321SP	81953016348	30
BK2963321SP	81953016351	30
BK2963321SP	8226236058	30
BK2963321SP	90804102273	30
BK2963321SP	90804102730	30
BK2963321SP	954013	30
BK2963321SP	BK2964321SP	30
BK2963321SP	BK2966421SP	30
BK2963321SP	BK2968421SP	30
BK2963321SP	BK2968621SP	30
BK2963321SP	81953016309	30
BK2963321SP	0607053	30
BK2963321SP	20821150	30
BK2963321SP	283783	30
BK2963321SP	2984061	30
BK2963321SP	3503307335	30
BK2963321SP	3503307535	30
BK2963321SP	395009	30
BK2963321SP	42483385	30
BK2963321SP	42489395	30
BK2963321SP	42489574	30
BK2963321SP	42491957	30
BK2963321SP	4802444	30
BK2963321SP	20745042	30
BK2963321SP	20742129	30
BK2963321SP	198666	30
BK2963321SP	0696225	30
BK2963321SP	08190225	30
BK2963321SP	1149202	30
BK2963321SP	11492	30
BK2963321SP	1228115	30
BK2963321SP	1329134	30
BK2963321SP	1358792	30
BK2963321SP	1611088	30
BK2963321SP	1738380	30
BK2963321SP	198493	30
BK2963321SP	198524	30
BK2963321SP	4833823	30
BK2963321SP	4833830	30
BK2963321SP	6.851.485.000	30
BK2963321SP	607053	30
BK2963321SP	634301300	30
BK2963321SP	6851476000	30
BK2963321SP	6851485000	30
BK2963321SP	690225	30

BK Nr.	Referenz Nr.	Page
BK2963321SP	696205	30
BK2963321SP	696225	30
BK2963321SP	7420894053	30
BK2963321SP	8.226.236.058	30
BK2963321SP	8001858759	30
BK2963321SP	5430027884	30
BK2963321SP	5010832583	30
BK2963321SP	5001858774	30
BK2963321SP	5000242478	30
BK2963321SP	5000242486	30
BK2963321SP	5000288361	30
BK2963321SP	5000288378	30
BK2963321SP	5000587534	30
BK2963321SP	5000823265	30
BK2963321SP	5000858774	30
BK2963321SP	5001832581	30
BK2963321SP	5001836297	30
BK2963321SP	5001836297	30
BK2963321SP	5001858759	30
BK2963321SP	81.95301.0015	30
BK2963321SP	8190225	30
BK2963321SP	81953016152	30
BK2963321SP	81953016155	30
BK2963321SP	81953016157	30
BK2963321SP	81953016179	30
BK2963321SP	81953016181	30
BK2963321SP	81953016223	30
BK2963321SP	81953016237	30
BK2963321SP	81953016253	30
BK2963321SP	81953016254	30
BK2963321SP	81953016275	30
BK2963321SP	81953016279	30
BK2963321SP	81953016285	30
BK2963321SP	81953016125	30
BK2963321SP	81953016120	30
BK2963321SP	81953010015	30
BK2963321SP	81953010083	30
BK2963321SP	81953010087	30
BK2963321SP	81953010102	30
BK2963321SP	81953016029	30
BK2963321SP	81953016044	30
BK2963321SP	81953016050	30
BK2963321SP	81953016054	30
BK2963321SP	81953016087	30
BK2963321SP	81953016091	30
BK2963321SP	81953016099	30
BK2963321SP	81953016107	30
BK2976121SP	1778	37
BK2976121SP	1344190	37
BK2976121SP	535026	37
BK2976121SP	1535026	37
BK2978821SP	1302008	119
BK2978821SP	149600	119
BK2999121SP	1422640	176
BK2999121SP	1549741	176
BK2999121SP	549741	176
BK2999121SP	581023	176
BK2999121SP	BK7802234	176
BK2999121SP	581523	176
BK2999121SP	549740	176
BK2999121SP	1549740	176
BK2999221SP	1422840	175
BK3011011	1 348 121	82
BK3011011	9025AB	82
BK3011011	27-D15-0	82
BK3011011	27D150	82
BK3011011	960004	82
BK3011011	JHP5016AB	82
BK3011011	BK9500120	82
BK3011011	BK3011111	82

Оригинальные номера запчастей используются только для сравнения.
Они не должны использоваться на упаковочных листах, счетах или накладных, которые выставляются владельцам или перепродавцам.

BK Nr.	Referenz Nr.	Page
BK3011011	80-2850	82
BK3011011	1348121	82
BK3011011	481002	82
BK3011011	895222	82
BK3011011	CB0066	82
BK3011011	481 002	82
BK3011011	802850	82
BK3011111	802850	83
BK3011111	80-2850	83
BK3011111	27D170	83
BK3011111	27-D17-0	83
BK3011111	27A900	83
BK3011111	27-A90-0	83
BK3011111	27D160	83
BK3011111	27-D16-0	83
BK3011111	BK3011011	83
BK3011111	BK9500120	83
BK3011111	1 348 121	83
BK3011111	1 348 118	83
BK3011111	1 348 117	83
BK3011111	27-A90-1	83
BK3011111	27A901	83
BK3011111	481 002	83
BK3011111	1348119	83
BK3011111	105 845	83
BK3011111	1531200011	83
BK3011111	105 831	83
BK3011111	105 875	83
BK3011111	105 876	83
BK3011111	370 227	83
BK3011111	393 257	83
BK3011111	550 365	83
BK3011111	1 348 120	83
BK3011111	1 348 119	83
BK3011111	112 320	83
BK3011111	1348120	83
BK3011111	1 331 635	83
BK3011111	1331635	83
BK3011111	1331634	83
BK3011111	1331621	83
BK3011111	1331620	83
BK3011111	112320	83
BK3011111	1117334	83
BK3011111	1117320	83
BK3011111	1116535	83
BK3011111	105876	83
BK3011111	105875	83
BK3011111	105845	83
BK3011111	CB0065	83
BK3011111	895200	83
BK3011111	1348117	83
BK3011111	1348118	83
BK3011111	1 331 634	83
BK3011111	1 331 621	83
BK3011111	1 331 620	83
BK3011111	1 117 334	83
BK3011111	1 117 320	83
BK3011111	1 116 535	83
BK3011111	1348121	83
BK3011111	481002	83
BK3011111	370227	83
BK3011111	393257	83
BK3011111	550365	83
BK3011111	CB0066	83
BK3011111	105831	83
BK3012011	JHP5015AB	83
BK3012011	27-M15-0	83
BK3012011	27M150	83
BK3012011	314 646	83
BK3012011	BK9500122	83

BK Nr.	Referenz Nr.	Page
BK3012011	1 381 919	83
BK3012011	1 476 415	83
BK3012011	BK9500121	83
BK3012011	9024AB	83
BK3012011	960002	83
BK3012011	BK3012212	83
BK3012011	BK29461021SP	83
BK3012011	1381919	83
BK3012011	895221	83
BK3012011	CB0030	83
BK3012011	1476415	83
BK3012011	BK3012111	83
BK3012011	314646	83
BK3012011	BK3012211	83
BK3012021	895220	83
BK3012021	557 001	83
BK3012021	1 349 840	83
BK3012021	960001	83
BK3012021	27-C33-0	83
BK3012021	27C330	83
BK3012021	557001	83
BK3012021	1349840	83
BK3012021	BK9500987	83
BK3012021	BK3012121	83
BK3012021	BK9500989	83
BK3012021	BK3012221	83
BK3012021	CB0067	83
BK3012021	310619	83
BK3012111	1 381 919 S1	83
BK3012111	CB0172	83
BK3012111	27F060	83
BK3012111	27-F06-0	83
BK3012111	290 203	83
BK3012111	27F040	83
BK3012111	1381919S1	83
BK3012111	1 476 415 S1	83
BK3012111	1 381 904 S	83
BK3012111	1 435 859 S	83
BK3012111	1397400S	83
BK3012111	1397396S	83
BK3012111	1 397 396 S	83
BK3012111	1381904S	83
BK3012111	27-F04-0	83
BK3012111	290 201	83
BK3012111	BK29461021SP	83
BK3012111	290203	83
BK3012111	975023	83
BK3012111	290201	83
BK3012111	895215	83
BK3012111	1476415S1	83
BK3012111	CB0010	83
BK3012111	1 435 859	83
BK3012111	BK3012011	83
BK3012111	1381903	83
BK3012111	1 397 400 S	83
BK3012111	1 381 903	83
BK3012111	BK9500121	83
BK3012111	1435859S	83
BK3012121	BK3012021	83
BK3012121	1424228	83
BK3012121	CB0058	83
BK3012121	105871	83
BK3012121	1363122	83
BK3012121	105872	83
BK3012121	1349840	83
BK3012121	1 349 840	83
BK3012121	290987	83
BK3012121	1424227	83
BK3012121	1397392	83
BK3012121	1363120	83

BK Nr.	Referenz Nr.	Page
BK3012121	802824	83
BK3012121	27C360	83
BK3012121	27-C36-0	83
BK3012121	920261	83
BK3012121	CB0067	83
BK3012121	BK9500987	83
BK3012121	1 363 122	83
BK3012121	1 424 227	83
BK3012121	1 397 392	83
BK3012121	1 363 120	83
BK3012121	1 424 228	83
BK3012121	105 872	83
BK3012121	80-2824	83
BK3012121	290 987	83
BK3012121	JHK5083	83
BK3012121	105 871	83
BK3012121	8922	83
BK3012211	CB0173	84
BK3012211	1 435 856 S	84
BK3012211	1435856S	84
BK3012211	1 381 919 S2	84
BK3012211	1381919S2	84
BK3012211	1 476 415 S2	84
BK3012211	1381906S	84
BK3012211	1 381 906 S	84
BK3012211	1397394S	84
BK3012211	1 397 394 S	84
BK3012211	1397398S	84
BK3012211	1 397 398 S	84
BK3012211	1402271S	84
BK3012211	1 402 271 S	84
BK3012211	BK9500122	84
BK3012211	JHP5001	84
BK3012211	27F050	84
BK3012211	920264	84
BK3012211	290 202	84
BK3012211	JHK5029	84
BK3012211	80-2848	84
BK3012211	8918	84
BK3012211	27-F05-0	84
BK3012211	CB0009	84
BK3012211	9007	84
BK3012211	BK3012212	84
BK3012211	BK3012011	84
BK3012211	290202	84
BK3012211	1476415S2	84
BK3012211	802848	84
BK3012212	JHK5029	82
BK3012212	1 435 856	82
BK3012212	1 397 394	82
BK3012212	1 381 906	82
BK3012212	290 202	82
BK3012212	920264	82
BK3012212	27F050	82
BK3012212	80-2848	82
BK3012212	8918	82
BK3012212	802848	82
BK3012212	CB0009	82
BK3012212	1397394	82
BK3012212	27-F05-0	82
BK3012212	1381906	82
BK3012212	1435856	82
BK3012212	290202	82
BK3012221	CB0067	84
BK3012221	1382827	84
BK3012221	1349844	84
BK3012221	290989	84
BK3012221	802825	84
BK3012221	80-2825	84
BK3012221	895216	84

BK Nr.	Referenz Nr.	Page
BK3012221	1 349 840	84
BK3012221	27C330	84
BK3012221	27-C33-0	84
BK3012221	CB0059	84
BK3012221	1424229	84
BK3012221	1 349 844	84
BK3012221	1 382 827	84
BK3012221	1382829	84
BK3012221	1382826	84
BK3012221	1349840	84
BK3012221	BK2947221SP	84
BK3012221	920264	84
BK3012221	JHK5045	84
BK3012221	BK9500989	84
BK3012221	1 424 229	84
BK3012221	1 382 826	84
BK3012221	290 989	84
BK3012221	1 382 829	84
BK3012221	BK3012021	84
BK3013021	314646	83
BK3013021	27-M15-0	83
BK3013021	27M150	83
BK3013021	314 646	83
BK3013021	895246	83
BK3013021	1502468	83
BK3013021	BK2935821SP	83
BK3013021	1 502 468	83
BK3013021	BK3013121	83
BK3013021	CB0074	83
BK3013121	310 620	84
BK3013121	BK2935821SP	84
BK3013121	1 502 468	84
BK3013121	BK3013021	84
BK3013121	27-F98-0	84
BK3013121	27F980	84
BK3013121	1502474	84
BK3013121	310620	84
BK3013121	1 502 471	84
BK3013121	1502471	84
BK3013121	1502470	84
BK3013121	1502468	84
BK3013121	CB0074	84
BK3013121	CB0078	84
BK3013121	1 502 474	84
BK3013121	1 502 470	84
BK390710	58020	4
BK390710	KB2585	4
BK390710	72579C	4
BK390710	72483	4
BK390710	72237C	4
BK390710	72957C	4
BK390710	1 789 571	4
BK390710	362 047	4
BK390710	362047	4
BK390710	1789571	4
BK390710	397745	4
BK390710	72727C	4
BK390710	397 745	4
BK390710	394189	4
BK390710	394 189	4
BK390720	72956C	2
BK390720	72482	2
BK390720	72236C	2
BK390720	1789572	2
BK390720	397746	2
BK390720	72728C	2
BK390720	72580C	2
BK390720	KB2590	2
BK390720	58022	2
BK390720	397 746	2

Оригинальные номера запчастей используются только для сравнения.
Они не должны использоваться на упаковочных листах, счетах или накладных, которые выставляются владельцам или перепродавцам.

BK Nr.	Referenz Nr.	Page
BK390720	362046	2
BK390720	362 046	2
BK390720	394190	2
BK390720	394 190	2
BK390720	1 789 572	2
BK399830	72730C	5
BK399830	394196	5
BK399830	383825	5
BK399830	72961	5
BK399830	72479C	5
BK399830	72389C	5
BK399830	KB3525	5
BK399830	MAS113502	5
BK399830	58035	5
BK399830	394 196	5
BK399830	383 825	5
BK399840	72960	5
BK399840	383826	5
BK399840	394195	5
BK399840	72729C	5
BK399840	72388C	5
BK399840	72478C	5
BK399840	MAS113501	5
BK399840	58038	5
BK399840	KB3520	5
BK399840	394 195	5
BK399840	383 826	5
BK401840	79453C	3
BK401840	394183	3
BK401840	72484C	3
BK401840	394 783	3
BK401840	394783	3
BK401840	309 423	3
BK401840	309423	3
BK401840	394 183	3
BK405500	72893C	4
BK405500	72468	4
BK405500	394194	4
BK405500	72349	4
BK405500	KB2605	4
BK405500	58044	4
BK405500	380 254	4
BK405500	380254	4
BK405500	394 194	4
BK405510	KB2600	4
BK405510	72350	4
BK405510	58045	4
BK405510	380 253	4
BK405510	380253	4
BK405510	394 193	4
BK405510	72892C	4
BK405510	72469	4
BK405510	394193	4
BK4211001	313046	142
BK4211001	1471237	142
BK4211001	139625	142
BK4211001	131046	142
BK4211001	123193	142
BK432830	58049	4
BK432830	1 789 566	4
BK432830	1 356 696	4
BK432830	79550C	4
BK432830	72995	4
BK432830	1789566	4
BK432830	1356696	4
BK432840	79551C	3
BK432840	72996	3
BK432840	1789565	3
BK432840	1356695	3
BK432840	58048	3

BK Nr.	Referenz Nr.	Page
BK432840	1 789 565	3
BK432840	1 356 695	3
BK471320	209923	3
BK471320	209 923	3
BK471320	79067C	3
BK554940	70666C	3
BK554940	KB3310	3
BK554940	219 997	3
BK554940	219997	3
BK554940	72655C	3
BK554950	219998	2
BK554950	219 998	2
BK554950	KB3305	2
BK554950	70667C	2
BK554950	72656C	2
BK556010	221 733	2
BK556010	72657C	2
BK556010	70668C	2
BK556010	221733	2
BK556020	221 734	2
BK556020	221734	2
BK556020	70669C	2
BK556020	72658C	2
BK558710	72747C	2
BK558710	72659	2
BK558710	70671C	2
BK558710	221738	2
BK558710	KB3250	2
BK558710	221 738	2
BK558720	KB3245	2
BK558720	221 737	2
BK558720	72746C	2
BK558720	70670C	2
BK558720	221737	2
BK560830	309 424	3
BK560830	309424	3
BK560830	394 184	3
BK560830	394184	3
BK560830	72895C	3
BK578490	79105C	3
BK578490	1324357	3
BK578490	KB3550	3
BK578490	MAS117501	3
BK578490	72807C	3
BK578490	70665	3
BK578490	219 860	3
BK578490	219860	3
BK578490	1 324 357	3
BK578490	58026	3
BK578500	219 859	4
BK578500	70664	4
BK578500	72808C	4
BK578500	MAS117502	4
BK578500	219859	4
BK578500	58027	4
BK578500	1 324 358	4
BK578500	KB3555	4
BK578500	79106C	4
BK578500	1324358	4
BK6100211	BK1600221AS	17
BK6100211	K000697	17
BK6100211	1477676	17
BK6100351	1800283	153
BK6100351	1 800 283	153
BK6100352	337 563	153
BK6100352	337563	153
BK6100402	1724406	153
BK6100402	1864430	153
BK6100402	1868663	153
BK6100402	BK6101402	153

BK Nr.	Referenz Nr.	Page
BK6100402	931801	153
BK6100402	1480933	153
BK6100403	BK6101403	152
BK6100403	1382824	152
BK6100403	1382884	152
BK6100403	1382884S	152
BK6100403	931800	152
BK6100404	BK6101404	153
BK6100404	1724790	153
BK6100409	BK6101409	152
BK6100409	931802	152
BK6100409	1868674	152
BK6100409	1724407	152
BK6100409	1414154	152
BK6100409	1382774	152
BK6100409	1371596	152
BK6100410	BK6101410	152
BK6100410	347945	152
BK6100410	337565	152
BK6100410	255348	152
BK6100410	1724788	152
BK6101402	1480933	152
BK6101402	931801	152
BK6101402	1868663	152
BK6101402	1864430	152
BK6101402	1724406	152
BK6101402	BK6100402	152
BK6101403	931800	152
BK6101403	1382884S	152
BK6101403	1382884	152
BK6101403	1382824	152
BK6101403	BK6100403	152
BK6101404	1724790	153
BK6101404	BK6100404	153
BK6101409	BK6100409	152
BK6101409	1371596	152
BK6101409	1382774	152
BK6101409	1414154	152
BK6101409	1724407	152
BK6101409	1868674	152
BK6101409	931802	152
BK6101410	BK6100410	153
BK6101410	1724788	153
BK6101410	255348	153
BK6101410	337565	153
BK6101410	347945	153
BK6102225	1376280	57
BK6102225	BK6103245	57
BK6102225	II326840061 FULL	57
BK6102225	II326840061FULL	57
BK6102225	3091739	57
BK6103245	II326840061	59
BK6103245	BK6102225	59
BK6103245	1376280	59
BK6103245	3091739	59
BK6117711WP	BK8808501	131
BK6117711WP	BK8803501	131
BK6117711WP	907352	131
BK6117711WP	259065	131
BK6117711WP	571055	131
BK6117711WP	10571055	131
BK6117711WP	1571055	131
BK6117711WP	228826	131
BK6117711WP	BK8806501	131
BK6117722WP	550049	136
BK6117722WP	550142	136
BK6120263	575188	151
BK6120263	575186	151
BK6120263	1888034	151
BK6120263	1412263	151

BK Nr.	Referenz Nr.	Page
BK6120263	1376998	151
BK6120264	1376999	151
BK6120264	1412264	151
BK6120337	88255030091	80
BK6120337	81274210244	80
BK6120337	81274210163	80
BK6120337	591506041	80
BK6120337	BK9000268	80
BK6120337	4410441020	80
BK6120337	4410441030	80
BK6120337	4410441040	80
BK6120337	4410441050	80
BK6120337	4410441080	80
BK6120337	5010143099	80
BK6120337	504103341	80
BK6120337	504255336	80
BK6120337	BK8200199	80
BK6120337	4410441010	80
BK6120337	4410440020	80
BK6120337	0015421718	80
BK6120337	0035422518	80
BK6120337	0484205006	80
BK6120337	0484205006N00	80
BK6120337	1448083	80
BK6120337	1506009	80
BK6120337	1541703	80
BK6120337	1737516	80
BK6120337	1738460	80
BK6120337	1781199	80
BK6120337	1898652	80
BK6120337	4410400130	80
BK6120337	4410400150	80
BK6120895	VKT8759	155
BK6120895	510440	155
BK6120895	42100895	155
BK6120895	31311J2	155
BK6120895	31311J2Q	155
BK6120895	14144	155
BK6120895	0635375004	155
BK6121841	8142919	179
BK6121841	BK8400919	179
BK6121841	L37516028	179
BK6121841	1272653	179
BK6121841	1327272	179
BK6121841	1350343	179
BK6121841	81252296052	179
BK6121841	81252296051	179
BK6121841	5001847588	179
BK6121841	93161844	179
BK6121841	9EL152889001	179
BK6121841	1352746	179
BK6121841	1440214	179
BK6121841	42531584	179
BK6121841	5000296594	179
BK6127711WP	1672680	131
BK6127711WP	1575100	131
BK6127711WP	1571059	131
BK6127711WP	1314406	131
BK6127711WP	10575100	131
BK6127711WP	10571059	131
BK6127711WP	20160711000	131
BK6127711WP	290865	131
BK6127711WP	61400	131
BK6127711WP	907209	131
BK6127711WP	BK8808502	131
BK6127711WP	575100	131
BK6127711WP	571059	131
BK6127711WP	292761	131
BK6127722WP	550167	136
BK6137711WP	BK8803503	131

Оригинальные номера запчастей используются только для сравнения.
Они не должны использоваться на упаковочных листах, счетах или накладных, которые выставляются владельцам или перепродавцам.

BK Nr.	Referenz Nr.	Page
BK6137711WP	571150	131
BK6137711WP	1354103	131
BK6137711WP	1571150	131
BK6137711WP	10571150	131
BK6137711WP	10571151	131
BK6137722WP	550168	133
BK6200011	393208	82
BK6200011	393290	82
BK6200011	895127	82
BK6200011	CB0015	82
BK6200011	290 200	82
BK6200011	370228	82
BK6200011	290200	82
BK6200011	370 228	82
BK6200011	393 208	82
BK6200011	393 290	82
BK6200011	27F030	82
BK6200011	27-F03-0	82
BK6207711WP	10570959	131
BK6207711WP	10570964	131
BK6207711WP	1546188	131
BK6207711WP	1570959	131
BK6207711WP	1787120	131
BK6207711WP	2201102	131
BK6207711WP	1789522	131
BK6207711WP	570959	131
BK6207711WP	570964	131
BK6207711WP	BK8803510	131
BK6207711WP	570965	131
BK6217721WP	302502	131
BK6217721WP	220941	131
BK6217721WP	20160711004	131
BK6217721WP	1896752	131
BK6217721WP	907156	131
BK6217721WP	61404	131
BK6217721WP	BK8806511	131
BK6217721WP	BK8805510	131
BK6217721WP	BK8803511	131
BK6217721WP	508533	131
BK6217721WP	570951	131
BK6217721WP	570955	131
BK6217721WP	1570955	131
BK6217721WP	1570951	131
BK6217721WP	1508533	131
BK6217721WP	1353072	131
BK6217721WP	10570955	131
BK6217721WP	10570951	131
BK6217721WP	052000110001	131
BK6217721WP	01400001	131
BK6217721WP	570962	131
BK6217722WP	552127	134
BK6217722WP	552107	134
BK6217722WP	551355	134
BK6217722WP	01405002	134
BK6217725WP	WN2401-5	135
BK6217725WP	WN24015	135
BK6217725WP	750153	135
BK6217725WP	1382541	135
BK6217725WP	1347854	135
BK6227711WP	1570956	131
BK6227711WP	1570952	131
BK6227711WP	1508534	131
BK6227711WP	1365841	131
BK6227711WP	10570956	131
BK6227711WP	10570952	131
BK6227711WP	01400002	131
BK6227711WP	220940	131
BK6227711WP	508534	131
BK6227711WP	BK8805511	131
BK6227711WP	BK8802512	131

BK Nr.	Referenz Nr.	Page
BK6227711WP	BK8803512	131
BK6227711WP	907159	131
BK6227711WP	570956	131
BK6227711WP	570952	131
BK6227711WP	551369	131
BK6578302	T5060	88
BK6578302	1315960	88
BK6578302	131084	88
BK6578302	1353101	88
BK6578302	1 353 101	88
BK6578302	131 084	88
BK6578302	BK9500102	88
BK6578302	1 315 960	88
BK6578302	90-2667	88
BK6578302	902667	88
BK6578302	BK9500960	88
BK6578302	JHZ5183	88
BK6578302	900063	88
BK6578302	1340256	88
BK6578302	1481751	88
BK6578302	279927	88
BK6578302	890960	88
BK6578302	T1148	88
BK6578302	1 340 256	88
BK6578302	279 927	88
BK6578302	1 481 751	88
BK6578302	901810SP1	88
BK6578302	2554	88
BK6578302	90-1810SP1	88
BK6578303	125 597	88
BK6578303	1 388 417	88
BK6578303	1 356 723	88
BK6578303	890675	88
BK6578303	1388417	88
BK6578303	1356723	88
BK6578303	125597	88
BK6578304	881729	88
BK6578304	88-1729	88
BK6578304	1 861 121	88
BK6578304	1 401 877	88
BK6578304	1 478 511	88
BK6578304	1 454 753	88
BK6578304	1 384 860	88
BK6578304	940055	88
BK6578304	890625	88
BK6578304	JHZ5218	88
BK6578304	2082	88
BK6578304	131 543	88
BK6578304	131543	88
BK6578304	1384860	88
BK6578304	1401877	88
BK6578304	1454753	88
BK6578304	1478511	88
BK6578304	1861121	88
BK6578304	40C310	88
BK6578304	40-C31-0	88
BK6578304	T1216	88
BK6578305	30-A95-0	87
BK6578305	30A950	87
BK6578305	2084	87
BK6578305	JHZ5219	87
BK6578305	T1230	87
BK6578305	900080	87
BK6578305	1 478 501	87
BK6578305	1 390 898	87
BK6578305	000331	87
BK6578305	1390898	87
BK6578305	1478501	87
BK6578305	890249	87
BK6578305	000 331	87

BK Nr.	Referenz Nr.	Page
BK6578306	940189	86
BK6578306	40-E02-0	86
BK6578306	488275	86
BK6578306	489751	86
BK6578306	90-2719	86
BK6578306	B1311	86
BK6578306	131 190	86
BK6578306	131190	86
BK6578306	40E020	86
BK6578306	902719	86
BK6578306	489 751	86
BK6578306	1462241	86
BK6578306	1 462 241	86
BK6578306	290 046	86
BK6578306	290046	86
BK6578306	50-C60-0	86
BK6578306	50C600	86
BK6578306	890128B	86
BK6578306	488 275	86
BK6778301	438 600 134 0	87
BK6778301	90-1808	87
BK6778301	901808	87
BK6778301	2558	87
BK6778301	JHZ5007	87
BK6778301	90-2509	87
BK6778301	900062	87
BK6778301	4386001340	87
BK6778301	123 901	87
BK6778301	123901	87
BK6778301	1315959	87
BK6778301	902509	87
BK6778301	T1145	87
BK6778301	1 315 959	87
BK6778301	40-A30-0	87
BK6778301	40A300	87
BK6778306	900039	87
BK6778306	40151	87
BK6778306	JHZ5013	87
BK6778306	131 475	87
BK6778306	1 519 630	87
BK6778306	1 478 506	87
BK6778306	1 380 424	87
BK6778306	1 365 211	87
BK6778306	T5145	87
BK6778306	90-2730	87
BK6778306	902730	87
BK6778306	890678	87
BK6778306	50-C61-0	87
BK6778306	50C610	87
BK6778306	1519630	87
BK6778306	1478506	87
BK6778306	1380424	87
BK6778306	1365211	87
BK6778306	131475	87
BK7100052	1900052	18
BK7100070	0019872640	119
BK7100070	1388070	119
BK7100085	1101085	200
BK7100129	1384116	190
BK7100129	1411129	190
BK7100129	1 384 116	190
BK7100129	1 411 129	190
BK7100146	1405146	162
BK7100146	1347020	162
BK7100149	1433149	42
BK7100154	1333735	118
BK7100154	1372154	118
BK7100157	1457429174	185
BK7100157	65004	185
BK7100157	H9293x	185

BK Nr.	Referenz Nr.	Page
BK7100157	1 381 235	185
BK7100157	1 329 876	185
BK7100157	550 154	185
BK7100157	1 457 429 174	185
BK7100157	ML 1160	185
BK7100157	ML1160	185
BK7100157	OM611/1	185
BK7100157	OM6111	185
BK7100157	92053E	185
BK7100157	HX80	185
BK7100157	HX 80	185
BK7100157	H 929/3	185
BK7100157	BK7100158	185
BK7100157	BK7100235	185
BK7100157	550154	185
BK7100157	1381235	185
BK7100157	1329876	185
BK7100157	P550220	185
BK7100157	LE81073	185
BK7100157	LE 8107/3	185
BK7100157	HX80	185
BK7100157	HX 80	185
BK7100157	HF28917	185
BK7100157	H9293	185
BK7100157	H9292	185
BK7100157	H 929/3 x	185
BK7100157	H 929/2	185
BK7100157	E41H	185
BK7100214	BK7100215	18
BK7100214	1893214	18
BK7100542	1452542	19
BK7100550	1342106S	118
BK7100550	550542	118
BK7100550	1394840	118
BK7100550	550550	118
BK7100550	BK7100106	118
BK7100553	1 382 189	185
BK7100553	65001	185
BK7100553	550 553	185
BK7100553	BK7100554	185
BK7100553	550553	185
BK7100553	1382189	185
BK7100567	550541	18
BK7100567	550567	18
BK7100567	BK7100566	18
BK7100617	1790617	56
BK7100641	1381957	148
BK7100641	1423608	148
BK7100641	1433641	148
BK7100641	165282	148
BK7100641	37400026	148
BK7100701	1422701	118
BK7100701	1923594	118
BK7100704	1762704	18
BK7100717	1371717	18
BK7100762	1114762	200
BK7100781	1347405	18
BK7100781	1401781	18
BK7100831	1398831	118
BK7100851	1487851	19
BK7200308	1453967	115
BK7200308	8MV376730721	115
BK7200308	1763618	115
BK7200308	1520308	115
BK7200308	1471155	115
BK7200308	1499684	115
BK7200308	1394564	115
BK7200308	8MV376734321	115
BK7200308	BK7202175	115
BK7200308	BK7202031	115

Оригинальные номера запчастей используются только для сравнения.
Они не должны использоваться на упаковочных листах, счетах или накладных, которые выставляются владельцам или перепродавцам.

BK Nr.	Referenz Nr.	Page
BK7201160-1	1666098	114
BK7201160-1	1680935	114
BK7201160-1	6102529	114
BK7201160-1	83091	114
BK7201160-1	8MV376730051	114
BK7201160-1	BK7201160	114
BK7201160-1	F9875	114
BK7201160-1	1427574	114
BK7201160-1	1427573	114
BK7201160-1	(F9875)	114
BK7201160-1	(1427574)	114
BK7201160-1	(1427793)	114
BK7201160-1	(1666098)	114
BK7201160-1	(1680935)	114
BK7201160-1	(6102529)	114
BK7201160-1	(83091)	114
BK7201160-1	(8MV376730051)	114
BK7202010	1480770	117
BK7202010	571089	117
BK7202010	1321877	117
BK7202010	10571089	117
BK7202011	1368064	117
BK7202011	1349551	117
BK7202011	8MV376731331	117
BK7202011	BK7202279	117
BK7202011	78245	117
BK7202011	6400491	117
BK7202011	571095	117
BK7202011	1423091	117
BK7202011	1423891	117
BK7202011	10571095	117
BK7202011	10571094	117
BK7202011	04729	117
BK7202011	571094	117
BK7202011	34056	117
BK7202011	1571095	117
BK7202011	1571094	117
BK7202016	571084	117
BK7202016	6101361	117
BK7202016	78242	117
BK7202016	8MV376727171	117
BK7202016	1402869	117
BK7202016	1571083	117
BK7202016	23358	117
BK7202016	BK14153FC	117
BK7202016	10571083	117
BK7202016	1354980	117
BK7202016	10571084	117
BK7202016	571083	117
BK7202017	1392558	118
BK7202017	1404903	118
BK7202017	1459901	118
BK7202017	25922	118
BK7202017	6101740	118
BK7202017	6102558	118
BK7202017	75352	118
BK7202017	8MV376728351	118
BK7202017	BK7202768	118
BK7202017	8MV376730121	118
BK7202018	1411429	118
BK7202018	1412398	118
BK7202018	29529	118
BK7202018	BK7202868	118
BK7202018	8MV376728391	118
BK7202018	6101863	118
BK7202029	1422502	116
BK7202029	1766909	116
BK7202029	31965	116
BK7202029	6102250	116
BK7202029	BK7202975	116

BK Nr.	Referenz Nr.	Page
BK7202029	8MV376729431	116
BK7202030	1368004	117
BK7202031	1471155	116
BK7202031	1520308	116
BK7202031	1763618	116
BK7202031	8MV376730721	116
BK7202031	1453967	116
BK7202031	BK7202175	116
BK7202031	8MV376734321	116
BK7202031-01	8MV376730721	114
BK7202031-01	1763618	114
BK7202031-01	1520308	114
BK7202031-01	1471155	114
BK7202031-01	1453967	114
BK7202031-01	8MV376734321	114
BK7202032	BK7202268	116
BK7202032	1453968	116
BK7202032	1453962	116
BK7202046	8MV376734531	117
BK7202046	6104600670	117
BK7202046	6104600600	117
BK7202046	6101637	117
BK7202046	6101381	117
BK7202046	571034	117
BK7202046	271525	117
BK7202046	232134	117
BK7202046	1571034	117
BK7202046	10571034	117
BK7202050	6101793	117
BK7202050	6101359	117
BK7202050	571092	117
BK7202050	571082	117
BK7202050	25926	117
BK7202050	1571082	117
BK7202050	BK14181FC	117
BK7202050	6101793	117
BK7202050	78246	117
BK7202050	8MV376727151	117
BK7202050	8MV376728371	117
BK7202050	8MV376728-371	117
BK7202050	10571082	117
BK7202050	1392261	117
BK7202050	1393424	117
BK7202050	14761	117
BK7202051	1776854	116
BK7202071	BK7202171	115
BK7202071	8MV376728601	115
BK7202071	8MV376728101	115
BK7202071	6136106603	115
BK7202071	6131113052	115
BK7202071	6101535	115
BK7202071	571093	115
BK7202071	571090	115
BK7202071	571086	115
BK7202071	10571090	115
BK7202071	10571093	115
BK7202071	1305239	115
BK7202071	1390875	115
BK7202071	1571093	115
BK7202071	343238	115
BK7202175	BK7202031	114
BK7202175	8MV376734321	114
BK7202175	1471155	114
BK7202175	1520308	114
BK7202175	1763618	114
BK7202175	8MV376730721	114
BK7202175	1453967	114
BK7202268	1453962	114
BK7202268	1453968	114
BK7202268	BK7202032	114

BK Nr.	Referenz Nr.	Page
BK7202275	1757881	114
BK7202279	1571094	116
BK7202279	1571095	116
BK7202279	34056	116
BK7202279	571094	116
BK7202279	04729	116
BK7202279	10571094	116
BK7202279	10571095	116
BK7202279	1423891	116
BK7202279	1423091	116
BK7202279	BK7202011	116
BK7202279	571095	116
BK7202279	6400491	116
BK7202279	78245	116
BK7202279	8MV376731331	116
BK7202279	1349551	116
BK7202279	1368064	116
BK7202301	6130106600	115
BK7202301	6101677	115
BK7202301	6101510	115
BK7202301	571085	115
BK7202301	362125	115
BK7202301	324416	115
BK7202301	8MV376728011	115
BK7202301	6132906600	115
BK7202301	BK7202429	115
BK7202768	8MV376730121	115
BK7202768	8MV376728351	115
BK7202768	75352	115
BK7202768	6102558	115
BK7202768	6101740	115
BK7202768	25922	115
BK7202768	1459901	115
BK7202768	1404903	115
BK7202768	1392558	115
BK7202768	BK7202017	115
BK7202868	BK7202018	115
BK7202868	6101863	115
BK7202868	8MV376728391	115
BK7202868	29529	115
BK7202868	1412398	115
BK7202868	1411429	115
BK7202975	BK7202029	114
BK7202975	8MV376729431	114
BK7202975	6102250	114
BK7202975	31965	114
BK7202975	1766909	114
BK7202975	1422502	114
BK7206995	8MV376734321	122
BK7206995	2052003	122
BK7206995	1856995	122
BK7300344	1495828	104
BK7300344	1 495 828	104
BK7300344	2099046	104
BK7300344	2 099 046	104
BK7300344	662172	104
BK7300344	ABRA506	104
BK7300344	1055349	104
BK7300344	20262643	104
BK7300344	262643	104
BK7300344	759000181	104
BK7300344	515005712	104
BK7300344	2.115.110.315.2	104
BK7300344	21151103152	104
BK7300344	1365935	104
BK7300344	441 050 100 0	104
BK7300344	4410501000	104
BK7300344	5010422344	104
BK7300344	441 050 101 0	104
BK7300344	4410501010	104

BK Nr.	Referenz Nr.	Page
BK7300344	1 365 935	104
BK7300344	1934584	104
BK7300344	1 934 584	104
BK7300344	50 10 422 344	104
BK7300597	0018204845	196
BK7300597	BK9300351WB	196
BK7300597	728815	196
BK7300597	50 01 865 597	196
BK7300597	1849340	196
BK7300597	5001865597	196
BK7500072	4253 8384	32
BK7500072	42538384	32
BK7500072	1 685 552	32
BK7500072	1685552	32
BK7500072	229872	32
BK7500072	10018	32
BK7500072	25353 01	32
BK7500072	2535301	32
BK7500072	25353	32
BK7500072	62333	32
BK7500072	62430	32
BK7500072	JTE0141	32
BK7500072	918500	32
BK7500072	81953016286	32
BK7500072	81.95301.6286	32
BK7500072	7420937674	32
BK7500072	1358793	32
BK7500072	629 338 00 10	32
BK7500072	6293380010	32
BK7500072	20 937 674	32
BK7500072	20937674	32
BK7500072	1 534 756	32
BK7500072	1534756	32
BK7500072	1 488 890	32
BK7500072	74 20 937 674	32
BK7500072	2115316	32
BK7500072	2 115 316	32
BK7500072	1 358 793	32
BK7500072	1488890	32
BK7500532	84271200027	149
BK7500532	81271200016	149
BK7500532	416132	149
BK7500532	361637	149
BK7500532	215501000000	149
BK7500532	1593140	149
BK7500532	0657664	149
BK7500532	0065424617	149
BK7500532	0055429417	149
BK7600501	10571370	38
BK7600501	1571370	38
BK7600501	394443	38
BK7600501	571370	38
BK7600501	7674955284	38
BK7600501	BK7600304	38
BK7600503	7677955106	39
BK7600503	571364	39
BK7600503	571028	39
BK7600503	255028	39
BK7600503	1571364	39
BK7600503	10571364	39
BK7600503	10571028	39
BK7600504	571366	39
BK7600505	571365	38
BK7600505	7677955108	38
BK7600507	1571436	38
BK7600507	542001310	38
BK7600507	571397	38
BK7600507	571431	38
BK7600507	571436	38
BK7600507	1571431	38

Оригинальные номера запчастей используются только для сравнения.
Они не должны использоваться на упаковочных листах, счетах или накладных, которые выставляются владельцам или перепродавцам.

BK Nr.	Referenz Nr.	Page
BK7600507	1571397	38
BK7600507	10571431	38
BK7600507	10571436	38
BK7600507	1333790	38
BK7600507	1422417	38
BK7600507	1457710	38
BK7600508	571437	38
BK7600508	571297	38
BK7600508	542001210	38
BK7600508	1571437	38
BK7600508	1571297	38
BK7600508	1457711	38
BK7600508	1421628	38
BK7600508	1332653	38
BK7600508	10571437	38
BK7600508	10571297	38
BK7600509	571435	38
BK7600509	571432	38
BK7600509	542001010	38
BK7600509	1571435	38
BK7600509	1571432	38
BK7600509	1457709	38
BK7600509	1421273	38
BK7600509	10571435	38
BK7600509	10571432	38
BK7600510	571434	38
BK7600510	571433	38
BK7600510	542000810	38
BK7600510	1571434	38
BK7600510	1571433	38
BK7600510	1457708	38
BK7600510	1421272	38
BK7600510	10571434	38
BK7600510	10571433	38
BK7700021	VKT8627	161
BK7700021	H913842913810	161
BK7700021	H913842810QCL7C	161
BK7700021	H913842710	161
BK7700021	H913842/913810	161
BK7700021	550813	161
BK7700021	264700	161
BK7700021	198855	161
BK7700021	184634	161
BK7700021	130296	161
BK7700186	8194959	158
BK7700186	85109568	158
BK7700186	8510956-8	158
BK7700186	JHM720249/JHM720210Q	158
BK7700186	JHM720249JHM720210Q	158
BK7700186	JHM720249JHM720210	158
BK7700186	N1.01101.4046	158
BK7700186	N1011014046	158
BK7700186	VKHB2186	158
BK7700186	36934200006	158
BK7700186	36.93420.0006	158
BK7700186	0003520014	158
BK7700186	0023336046	158
BK7700186	0023336046	158
BK7700186	0023336123	158
BK7700186	0750117339	158
BK7700186	1105776	158
BK7700186	201038	158
BK7700186	3247910230	158
BK7700186	3247910250	158
BK7700212	VKT8935	161
BK7700212	N000625036212	161
BK7700212	6212C3	161
BK7700212	6212/C3	161
BK7700212	390063	161
BK7700212	06314200402	161

BK Nr.	Referenz Nr.	Page
BK7700212	06.31420.0402	161
BK7700212	0059816625	161
BK7700212	0059816025	161
BK7700212	0059815925	161
BK7700212	000625036212	161
BK7700217	9987779	158
BK7700217	6691129000	158
BK7700217	6.691.129.000	158
BK7700217	6.691.129.000	158
BK7700217	Q6.691.129.0000	158
BK7700217	Q66911290000	158
BK7700217	VKHB2334	158
BK7700217	VKHB2967	158
BK7700217	VKT8687	158
BK7700217	VKT8757	158
BK7700217	30 217	158
BK7700217	30217J2Q	158
BK7700217	30217J2/Q	158
BK7700217	0109811501	158
BK7700217	0635371029	158
BK7700217	0750117078	158
BK7700217	1109968	158
BK7700217	1375263	158
BK7700217	1652119	158
BK7700217	1746780	158
BK7700217	174717	158
BK7700217	18459	158
BK7700217	30 217 J2/Q	158
BK7700217	30217J2/Q	158
BK7700219	Q66911305000	159
BK7700219	Q6.691.130.5000	159
BK7700219	33949	159
BK7700219	30219J2	159
BK7700219	30219A	159
BK7700219	30 219 A	159
BK7700219	0635371035	159
BK7700219	06324890022	159
BK7700219	06.32489.0022	159
BK7700313	31313J2	154
BK7700313	31313J2/QCL7C	154
BK7700313	1907895	154
BK7700313	31313	154
BK7700313	31313/546439	154
BK7700313	31 313/546439	154
BK7700313	1905410	154
BK7700313	1905335	154
BK7700313	31313J2QCL7C	154
BK7700313	538466	154
BK7700313	Q8.321.999.6630	154
BK7700313	BK7701313	154
BK7700313	87523500900	154
BK7700313	87.52350.0900	154
BK7700313	8228540	154
BK7700313	81934200097	154
BK7700313	81.93420.0097	154
BK7700313	546439	154
BK7700313	VKT8761	154
BK7700313	Q83219996630	154
BK7700313	06.32499.0022	154
BK7700313	06.32490.5900	154
BK7700313	0538466	154
BK7700313	0189819205	154
BK7700313	0139816205	154
BK7700313	0039810605	154
BK7700313	0029814505	154
BK7700313	0019800502	154
BK7700313	06.32499.0088	154
BK7700313	06324905900	154
BK7700313	181099	154
BK7700313	129289	154

BK Nr.	Referenz Nr.	Page
BK7700313	0750117529	154
BK7700313	0750117332	154
BK7700313	0735370298	154
BK7700313	0635375007	154
BK7700313	06324990088	154
BK7700313	06324990022	154
BK7700482	571762.01.H195	154
BK7700482	57176201H195	154
BK7700482	931818	154
BK7700482	BTH0018A	154
BK7700482	BTH0018B	154
BK7700482	VKBA 5314	154
BK7700482	VKBA5314	154
BK7700482	201037	154
BK7700482	1868087S	154
BK7700482	1382900	154
BK7700482	1413785	154
BK7700482	1439070	154
BK7700482	1443078	154
BK7700482	1476945	154
BK7700482	1724482	154
BK7700482	1868087	154
BK7700878	VKT8718	161
BK7700878	BT1B328406AQ	161
BK7700878	BT1B328406A/Q	161
BK7700878	1327878	161
BK7700878	130528	161
BK7701313	06324990022	160
BK7701313	06324990088	160
BK7701313	0635375007	160
BK7701313	0735370298	160
BK7701313	0750117332	160
BK7701313	0750117529	160
BK7701313	129289	160
BK7701313	06324905900	160
BK7701313	06.32499.0088	160
BK7701313	06.32499.0022	160
BK7701313	06.32490.5900	160
BK7701313	0538466	160
BK7701313	0189819205	160
BK7701313	0139816205	160
BK7701313	0039810605	160
BK7701313	0029814505	160
BK7701313	0019800502	160
BK7701313	181099	160
BK7701313	BK7700313	160
BK7701313	31 313 J2/QCL7C	160
BK7701313	Q8.321.999.6630	160
BK7701313	87523500900	160
BK7701313	87.52350.0900	160
BK7701313	8228540	160
BK7701313	81934200097	160
BK7701313	81.93420.0097	160
BK7701313	546439	160
BK7701313	538466	160
BK7701313	31313J2QCL7C	160
BK7701313	31313J2	160
BK7701313	Q83219996630	160
BK7701313	VKT8761	160
BK7701313	1905335	160
BK7701313	1905410	160
BK7701313	31313	160
BK7701313	1907895	160
BK7701313	31313J2/QCL7C	160
BK7702011	5000392237	160
BK7702011	5000389250	160
BK7702011	32011XQ	160
BK7702011	32011XM-9X048	160
BK7702011	32011XM9X048	160
BK7702011	32011X/Q	160

BK Nr.	Referenz Nr.	Page
BK7702011	32 011 X/Q	160
BK7702011	2D0501319B	160
BK7702011	7162191	160
BK7702011	7181225	160
BK7702011	81.93420.0295	160
BK7702011	VKHB2060	160
BK7702011	Q89199474114	160
BK7702011	Q8.919.947.4114	160
BK7702011	Q66913070000	160
BK7702011	Q6.691.307.0000	160
BK7702011	8550813	160
BK7702011	81934200295	160
BK7702011	8169268	160
BK7702011	293501319	160
BK7702011	1905309	160
BK7702011	0069815605	160
BK7702011	0029816605	160
BK7702011	0029812405	160
BK7702011	0029811305	160
BK7702011	0029806602	160
BK7702011	0029802202	160
BK7702011	0009819002	160
BK7702011	0009809002	160
BK7702011	0079810405	160
BK7702011	0119817705	160
BK7702011	0149811605	160
BK7702011	1423700	160
BK7702011	1101597	160
BK7702011	0750117785	160
BK7702011	0750117024	160
BK7702011	06324800600	160
BK7702011	06.32480.0600	160
BK7702011	0179815705	160
BK7702011	0159817705	160
BK7702016	32016X	157
BK7702016	326826	157
BK7702016	5000786292	157
BK7702016	640618	157
BK7702016	N000720032016	157
BK7702016	VKHB2157	157
BK7702016	VKT8439	157
BK7702016	32016X/Q	157
BK7702016	32016	157
BK7702016	0079819305	157
BK7702016	0079819405	157
BK7702016	0640618	157
BK7702016	0735372004	157
BK7702016	1301682	157
BK7702016	1524061	157
BK7702016	32 016 X/Q	157
BK7702019	5000675133	158
BK7702019	5000682662	158
BK7702019	5010241096	158
BK7702019	5010439224	158
BK7702019	5010439224	158
BK7702019	5010534822	158
BK7702019	5010587011	158
BK7702019	N000720032019	158
BK7702019	VKHB2161	158
BK7702019	VKT8426	158
BK7702019	20967828	158
BK7702019	32019X	158
BK7702019	32019XA	158
BK7702019	32 019 XA	158
BK7702019	0019802602	158
BK7702019	0029815405	158
BK7702019	0039815105	158
BK7702019	0069814705	158
BK7702019	0622103	158
BK7702019	06324890012	158

Оригинальные номера запчастей используются только для сравнения.
Они не должны использоваться на упаковочных листах, счетах или накладных, которые выставляются владельцам или перепродавцам.

BK Nr.	Referenz Nr.	Page
BK7702019	06324890114	158
BK7702019	06324890115	158
BK7702019	0635370003	158
BK7702019	130822	158
BK7702019	1408175	158
BK7702020	0750117670	157
BK7702020	0735370064	157
BK7702020	0699117	157
BK7702020	0635370013	157
BK7702020	1364630	157
BK7702020	184625	157
BK7702020	32 020 X	157
BK7702020	32020X	157
BK7702020	VKHB2306	157
BK7702020	VKT8749	157
BK7702020	06324890122	157
BK7702020	06324890121	157
BK7702020	06324890119	157
BK7702020	0019816405	157
BK7702020	0019817205	157
BK7702020	0023336050	157
BK7702020	0049817405	157
BK7702020	0069810405	157
BK7702020	0069815505	157
BK7702020	0179817905	157
BK7702020	06.32489.0119	157
BK7702020	06.32489.0121	157
BK7702020	06.32489.0122	157
BK7702021	331974A/Q	155
BK7702021	32021X	155
BK7702021	32021AX	155
BK7702021	32 021 AX	155
BK7702021	23336044	155
BK7702021	1905306	155
BK7702021	1415140	155
BK7702021	1274336-7	155
BK7702021	12743367	155
BK7702021	331974AQ	155
BK7702021	5001843131	155
BK7702021	528595	155
BK7702021	VKT8871	155
BK7702021	VKT8514	155
BK7702021	VKHB2172	155
BK7702021	VKHB2160	155
BK7702021	Q66914530000	155
BK7702021	81934200089	155
BK7702021	8190538	155
BK7702021	8172094	155
BK7702021	81.93420.0089	155
BK7702021	1104922	155
BK7702021	08193819	155
BK7702021	08190538	155
BK7702021	06.32489.0009	155
BK7702021	01905306	155
BK7702021	0109817705	155
BK7702021	0109817005	155
BK7702021	0099819401	155
BK7702021	0039812705	155
BK7702021	0039812505	155
BK7702021	0023336044	155
BK7702021	0009814418	155
BK7702021	06.32489.0030	155
BK7702021	06.32489.0070	155
BK7702021	06.32489.0071	155
BK7702021	0750117815	155
BK7702021	0750117336	155
BK7702021	0735371842	155
BK7702021	0735370153	155
BK7702021	0635370036	155
BK7702021	06324890071	155

BK Nr.	Referenz Nr.	Page
BK7702021	06324890070	155
BK7702021	06324890030	155
BK7702021	06324890009	155
BK7702022	Q6.691.450.0000	159
BK7702022	N000720900000	159
BK7702022	98256354	159
BK7702022	5001014916	159
BK7702022	5001014916	159
BK7702022	Q6.691.451.0000	159
BK7702022	Q6.691.452.0000	159
BK7702022	Q66914500000	159
BK7702022	Q66914510000	159
BK7702022	Q66914520000	159
BK7702022	VKHB2281	159
BK7702022	VKT8775	159
BK7702022	5000021895	159
BK7702022	5000021895	159
BK7702022	362226	159
BK7702022	0029815005	159
BK7702022	0029815305	159
BK7702022	0059819005	159
BK7702022	0069819205	159
BK7702022	0079810205	159
BK7702022	0179818105	159
BK7702022	0635370030	159
BK7702022	1101856	159
BK7702022	130279	159
BK7702022	32 022 X/Q	159
BK7702022	32022X/Q	159
BK7702022	32022XQ	159
BK7702024	71729517172952	156
BK7702024	5840333089	156
BK7702024	5000813736	156
BK7702024	5000293585	156
BK7702024	3247140360	156
BK7702024	722065610	156
BK7702024	81.93420.0183	156
BK7702024	81934200183	156
BK7702024	JXC25381CHDCJXC25723CH	156
BK7702024	N000720032024	156
BK7702024	VKBA5343	156
BK7702024	VKHB2216	156
BK7702024	VKHB2251VKHB2252	156
BK7702024	32024X	156
BK7702024	32 024 X	156
BK7702024	2992017	156
BK7702024	0029814605	156
BK7702024	0149814405	156
BK7702024	0149815405	156
BK7702024	06.32480.1800	156
BK7702024	06.32489.0063	156
BK7702024	06324801800	156
BK7702024	06324890063	156
BK7702024	0635370031	156
BK7702024	201056201057	156
BK7702024	1905273	156
BK7702024	1404538	156
BK7702024	1103360	156
BK7702024	1102860	156
BK7702147	VKHB2147	160
BK7702147	T2EE100	160
BK7702147	81934200233	160
BK7702147	81.93420.0233	160
BK7702147	383343	160
BK7702147	266487	160
BK7702147	06324990154	160
BK7702147	06324990153	160
BK7702147	06.32499.0154	160
BK7702147	06.32499.0153	160
BK7702147	0266487	160

BK Nr.	Referenz Nr.	Page
BK7702216	10500499	157
BK7702216	14103	157
BK7702216	32 216	157
BK7702216	32216	157
BK7702216	500408247	157
BK7702216	Q6.691.159.0000	157
BK7702216	Q66911590000	157
BK7702216	VKHB2026	157
BK7702216	06324990185	157
BK7702216	06324990006	157
BK7702216	06324901500	157
BK7702216	000720032216	157
BK7702216	0009810305	157
BK7702216	0009812401	157
BK7702216	0009817205	157
BK7702216	0009819405	157
BK7702216	0069810605	157
BK7702216	06.32490.1500	157
BK7702216	06.32499.0185	157
BK7702217	32217J2Q	161
BK7702217	3279810405	161
BK7702217	3279812205	161
BK7702217	4200002500	161
BK7702217	7164544	161
BK7702217	N000720032217	161
BK7702217	VKHB2080	161
BK7702217	VKT8487	161
BK7702217	32217J2/Q	161
BK7702217	32 217 J2/Q	161
BK7702217	26800230	161
BK7702217	0009812205	161
BK7702217	0014146	161
BK7702217	0029811705	161
BK7702217	0029811805	161
BK7702217	0959232217	161
BK7702217	1336901	161
BK7702217	14146	161
BK7702217	1905172	161
BK7702218	99041057	157
BK7702218	99041057	157
BK7702218	Q66911610000	157
BK7702218	T12	157
BK7702218	VKHB2030	157
BK7702218	4200002700	157
BK7702218	32218	157
BK7702218	0023432218	157
BK7702218	10500497	157
BK7702218	14835	157
BK7702218	19468	157
BK7702218	32 218	157
BK7702219	32219	161
BK7702219	32219J2	161
BK7702219	33948	161
BK7702219	4.200.0026.00	161
BK7702219	4200002600	161
BK7702219	60177051	161
BK7702219	7164543	161
BK7702219	VKHB2031	161
BK7702219	32 219 J2	161
BK7702219	26800250	161
BK7702219	000720032219	161
BK7702219	0009812105	161
BK7702219	02.6405.95.00	161
BK7702219	02.6410.28.00	161
BK7702219	0264059500	161
BK7702219	0264102800	161
BK7702219	181086	161
BK7702219	1905350	161
BK7702231	VKHB2231	160
BK7702231	T3FE075	160

BK Nr.	Referenz Nr.	Page
BK7702231	T3FE075QVB481	160
BK7702231	T3FE075/QVB481	160
BK7702231	275825	160
BK7702231	201032	160
BK7702231	1327603	160
BK7702231	1327603	160
BK7702231	0275825	160
BK7702309	397314	155
BK7702309	32309	155
BK7702309	32309A	155
BK7702309	32 309	155
BK7702309	283686	155
BK7702309	Q6.691.168.0000	155
BK7702309	Q6.691.505.0000	155
BK7702309	Q66911680000	155
BK7702309	Q66915050000	155
BK7702309	VKHB2004	155
BK7702309	VKHB2236	155
BK7702309	VKT8948	155
BK7702309	26800590	155
BK7702309	14623	155
BK7702309	0049811305	155
BK7702309	02.6406.45.00	155
BK7702309	0264064500	155
BK7702309	06324990013	155
BK7702309	0635374019	155
BK7702309	0750117524	155
BK7702309	0750117778	155
BK7702309	1110018	155
BK7702309	1110019	155
BK7702309	1194652	155
BK7702309	1362149	155
BK7702309	140896	155
BK7702310	556289	156
BK7702310	32310	156
BK7702310	32310A	156
BK7702310	32 310	156
BK7702310	26800600	156
BK7702310	14735	156
BK7702310	626875	156
BK7702310	626876	156
BK7702310	81.93420.0131	156
BK7702310	81934200131	156
BK7702310	99041068B	156
BK7702310	99041068	156
BK7702310	VKHB2070	156
BK7702310	VKHB2303	156
BK7702310	VKHB2401S	156
BK7702310	11062	156
BK7702310	06324990034	156
BK7702310	000720032310	156
BK7702310	0009812005	156
BK7702310	0019808202	156
BK7702310	0019812905	156
BK7702310	0019817405	156
BK7702310	0019817605	156
BK7702310	0019818202	156
BK7702310	0069819905	156
BK7702310	02.6406.50.00	156
BK7702310	06324990016	156
BK7702310	06324903200	156
BK7702310	06.32499.0016	156
BK7702310	0264102500	156
BK7702310	0264065000	156
BK7702310	02.6410.25.00	156
BK7702311	26800610	160
BK7702311	275828	160
BK7702311	32 311 A	160
BK7702311	32311A	160
BK7702311	8639	160

Оригинальные номера запчастей используются только для сравнения.
Они не должны использоваться на упаковочных листах, счетах или накладных, которые выставляются владельцам или перепродавцам.

BK Nr.	Referenz Nr.	Page
BK7702311	VKHB2002	160
BK7702311	179427	160
BK7702311	14764	160
BK7702311	0635374008	160
BK7702311	00008639	160
BK7702311	0069810805	160
BK7702311	0069816905	160
BK7702311	0069817405	160
BK7702311	0109819305	160
BK7702311	0275828	160
BK7702312	32312J2/Q	159
BK7702312	32312J2Q	159
BK7702312	4200003300	159
BK7702312	5000682795	159
BK7702312	5000682795	159
BK7702312	Q6.691.171.0000	159
BK7702312	Q66911710000	159
BK7702312	VKHB2003	159
BK7702312	32312	159
BK7702312	32 312	159
BK7702312	26800390	159
BK7702312	0119816805	159
BK7702312	0119816905	159
BK7702312	0159817505	159
BK7702312	02.6406.60.00	159
BK7702312	0264066000	159
BK7702312	1301675	159
BK7702312	14836	159
BK7702312	1699340	159
BK7702315	500409150	159
BK7702315	32315J2	159
BK7702315	32315BQCL7C	159
BK7702315	32315BJ2QCL7C	159
BK7702315	32315BJ2/QCL7C	159
BK7702315	32315B	159
BK7702315	32315B/QCL7C	159
BK7702315	194137	159
BK7702315	1122329	159
BK7703017	VKT8622	157
BK7703017	VKHB2321	157
BK7703017	550814	157
BK7703017	33017	157
BK7703017	33 017	157
BK7703017	264961	157
BK7703017	1364631	157
BK7703017	130278	157
BK7703017	06324990122	157
BK7703017	06.32499.0122	157
BK7703017	0069819705	157
BK7703018	5000685839	159
BK7703018	5516014319	159
BK7703018	VKHB2048	159
BK7703018	VKT8798	159
BK7703018	5000350020	159
BK7703018	33018Q	159
BK7703018	33018/Q	159
BK7703018	33 018/Q	159
BK7703018	183768	159
BK7703018	1309570	159
BK7703018	130298	159
BK7703019	81.93420.0185	157
BK7703019	81.93420.0036	157
BK7703019	676987	157
BK7703019	528430	157
BK7703019	81934200036	157
BK7703019	81934200185	157
BK7703019	87.52460.1503	157
BK7703019	87524601503	157
BK7703019	N1011053455	157
BK7703019	VKHB2082	157

BK Nr.	Referenz Nr.	Page
BK7703019	33019	157
BK7703019	33 019	157
BK7703019	0009809602	157
BK7703019	0029819005	157
BK7703019	0039818605	157
BK7703019	01104923	157
BK7703019	06.32499.0036	157
BK7703019	06.32499.0123	157
BK7703019	06324990036	157
BK7703019	06324990123	157
BK7703019	0635376015	157
BK7703019	1104923	157
BK7703021	36.93420.0007	156
BK7703021	351713	156
BK7703021	33021	156
BK7703021	33021/Q	156
BK7703021	41800341	156
BK7703021	5010319057	156
BK7703021	5010443791	156
BK7703021	5010443791	156
BK7703021	5010534617	156
BK7703021	5010534617	156
BK7703021	VKHB2146	156
BK7703021	33 021	156
BK7703021	3152068	156
BK7703021	VKHB2162	156
BK7703021	VKT8438	156
BK7703021	VKT8950	156
BK7703021	0003520114	156
BK7703021	0009809702	156
BK7703021	0039812605	156
BK7703021	0039812805	156
BK7703021	0059814905	156
BK7703021	0635376003	156
BK7703021	0750117340	156
BK7703021	266488	156
BK7703109	33109/Q	160
BK7703109	33109Q	160
BK7703109	CRF33109A	160
BK7703109	VKHB2056	160
BK7703109	VKT8822	160
BK7703109	33 109/Q	160
BK7703109	1430279	160
BK7703109	0069815705	160
BK7703109	0023336078	160
BK7703109	0023336288	160
BK7703109	0039811105	160
BK7703109	0039811605	160
BK7703109	0039819605	160
BK7703116	33 116	156
BK7703116	33116	156
BK7703116	99041067B	156
BK7703116	99041067	156
BK7703116	CRF33116A	156
BK7703116	CRF-33116A	156
BK7703116	VKHB2177	156
BK7703116	VKHB2298	156
BK7703116	VKHB2326	156
BK7703116	VKHB2403S	156
BK7703116	17062	156
BK7703116	1301694	156
BK7703116	0009814605	156
BK7703116	0129814005	156
BK7703116	0129814105	156
BK7703116	0179814905	156
BK7703116	02.6408.80.00	156
BK7703116	02.6410.24.00	156
BK7703116	0264088000	156
BK7703116	0264102400	156
BK7703116	10500572	156

BK Nr.	Referenz Nr.	Page
BK7703116	12547	156
BK7703207	363318	158
BK7703207	4200005700	158
BK7703207	5000673467	158
BK7703207	5000690018	158
BK7703207	5000788712	158
BK7703207	5010439055	158
BK7703207	530726	158
BK7703207	7169935	158
BK7703207	VKHB2182	158
BK7703207	33207Q	158
BK7703207	33207	158
BK7703207	005981070564	158
BK7703207	0059810705	158
BK7703207	06.32489.0039	158
BK7703207	06324890039	158
BK7703207	130.726	158
BK7703207	1408172	158
BK7703207	183648	158
BK7703207	33 207	158
BK7703207	33207/Q	158
BK7703211	5000786298	155
BK7703211	5000598486	155
BK7703211	42492259	155
BK7703211	42127353	155
BK7703211	4200005800	155
BK7703211	33211Q	155
BK7703211	33211	155
BK7703211	33211/Q	155
BK7703211	5000808760	155
BK7703211	5010439061	155
BK7703211	5010439061	155
BK7703211	VKT8520	155
BK7703211	VKHB2061	155
BK7703211	Q83219998430	155
BK7703211	Q8.321.999.8430	155
BK7703211	Q8.321.999.8430	155
BK7703211	81934200132	155
BK7703211	7165686	155
BK7703211	692181	155
BK7703211	33 211	155
BK7703211	1905236	155
BK7703211	1526724	155
BK7703211	06.32489.0104	155
BK7703211	06.32489.0103	155
BK7703211	06.32489.0031	155
BK7703211	0069816005	155
BK7703211	0049816705	155
BK7703211	0049816505	155
BK7703211	0049816405	155
BK7703211	0019808102	155
BK7703211	06.32489.0105	155
BK7703211	06324890031	155
BK7703211	06324890103	155
BK7703211	14001787	155
BK7703211	130242	155
BK7703211	0750117473	155
BK7703211	0735371264	155
BK7703211	0692181	155
BK7703211	0635376009	155
BK7703211	06324890105	155
BK7703211	06324890104	155
BK7703212	130638	158
BK7703212	07160361	158
BK7703212	06324890109	158
BK7703212	06324890101	158
BK7703212	06324890045	158
BK7703212	06324890005	158
BK7703212	06.32489.0109	158
BK7703212	06.32489.0101	158

BK Nr.	Referenz Nr.	Page
BK7703212	06.32489.0045	158
BK7703212	06.32489.0005	158
BK7703212	0023336081	158
BK7703212	1652563	158
BK7703212	33212/Q	158
BK7703212	33212	158
BK7703212	BK7100835	158
BK7703212	VKHB2173	158
BK7703212	N1011014903	158
BK7703212	VKT8648	158
BK7703212	81324890005	158
BK7703212	81.32489.0005	158
BK7703212	7401652563	158
BK7703212	7160361	158
BK7703212	4200006400	158
BK7703212	345835	158
BK7703212	33212Q	158
BK7703213	5010439065	158
BK7703213	5010368900	158
BK7703213	5010368899	158
BK7703213	5010136769	158
BK7703213	5000873122	158
BK7703213	5000437791	158
BK7703213	4200006000	158
BK7703213	6502196Z	158
BK7703213	7174946	158
BK7703213	81.93420.0080	158
BK7703213	81934200080	158
BK7703213	99041045B	158
BK7703213	99041045	158
BK7703213	99041045S	158
BK7703213	VKHB2051	158
BK7703213	VKHB2217	158
BK7703213	VKHB2319	158
BK7703213	33213	158
BK7703213	33213	158
BK7703213	0019800902	158
BK7703213	0039813705	158
BK7703213	0039817405	158
BK7703213	0069816305	158
BK7703213	02.6407.65.00	158
BK7703213	02.6407.67.00	158
BK7703213	02.6410.22.00	158
BK7703213	0264076500	158
BK7703213	0264076700	158
BK7703213	0264102200	158
BK7703213	33 213	158
BK7703213	260997	158
BK7703213	184672	158
BK7703213	06324890046	158
BK7703213	06324890006	158
BK7703213	06.32489.0046	158
BK7703213	06.32489.0006	158
BK7703215	33215	156
BK7703215	33215Q	156
BK7703215	4200007000	156
BK7703215	6.691.299.000	156
BK7703215	626153	156
BK7703215	6691299000	156
BK7703215	7175254	156
BK7703215	BT10518	156
BK7703215	BT1-0518	156
BK7703215	VKHB2028	156
BK7703215	VKHB2406S	156
BK7703215	33215/Q	156
BK7703215	33 215	156
BK7703215	260998	156
BK7703215	0019802702	156
BK7703215	0029818605	156
BK7703215	0029818905	156

Оригинальные номера запчастей используются только для сравнения.
Они не должны использоваться на упаковочных листах, счетах или накладных, которые выставляются владельцам или перепродавцам.

BK Nr.	Referenz Nr.	Page
BK7703215	02.6407.75.00	156
BK7703215	02.6410.29.00	156
BK7703215	0264077500	156
BK7703215	0264102900	156
BK7703215	06.32489.0042	156
BK7703215	06324890042	156
BK7703215	0902640775	156
BK7703215	10500858	156
BK7703216	5000785909	159
BK7703216	5000849617	159
BK7703216	5010587008	159
BK7703216	556290	159
BK7703216	VKHB2194	159
BK7703216	5000785898	159
BK7703216	5000675627	159
BK7703216	42114751	159
BK7703216	1122022	159
BK7703216	33 216/Q	159
BK7703216	33216/Q	159
BK7703216	33216/Q	159
BK7703216	33216Q	159
BK7703217	VKHB2225	155
BK7703217	41800342	155
BK7703217	33217	155
BK7703217	33 217	155
BK7703217	260999	155
BK7703217	1699339	155
BK7703217	0264078500	155
BK7703217	02.6407.85.00	155
BK7703217	015174	155
BK7703217	0119810805	155
BK7703217	0079817005	155
BK7706004	60042NSE	166
BK7706004	6004 2NSE	166
BK7706004	348694	166
BK7706211	6211C3	149
BK7706211	530636	149
BK7706211	214365	149
BK7706211	1360882	149
BK7706305	51934100100	108
BK7706305	51934100101	108
BK7706305	51934100133	108
BK7706305	51934100134	108
BK7706305	51934100135	108
BK7706305	51934100143	108
BK7706305	6305 2RS1	108
BK7706305	63052RS1	108
BK7706305	63052RSC4	108
BK7706305	51934100099	108
BK7706305	51934100030	108
BK7706305	0521820	108
BK7706305	06314690001	108
BK7706305	083 960 305	108
BK7706305	083960305	108
BK7706305	1313606	108
BK7706305	1527447	108
BK7706305	168248	108
BK7706305	500386060	108
BK7706305	51934100029	108
BK7708248	523907	156
BK7708248	6502195Y	156
BK7708248	99041035	156
BK7708248	HM218248/10	156
BK7708248	KHM218248/10	156
BK7708248	KHM21824810	156
BK7708248	VKHB2029	156
BK7708248	4200100600	156
BK7708248	291060	156
BK7708248	09.02.6407.65.00	156
BK7708248	090264076500	156

BK Nr.	Referenz Nr.	Page
BK7708248	1524625	156
BK7708248	1698580	156
BK7708248	183351	156
BK7708248	218248/218210	156
BK7708248	218248218210	156
BK7708776	VKT8776	139
BK7708776	81934200181	139
BK7708776	81.93420.0181	139
BK7708776	722068810	139
BK7708776	543562	139
BK7708776	315465	139
BK7708776	130276	139
BK7708776	06324990132	139
BK7708776	06324990128	139
BK7708776	06.32499.0132	139
BK7708776	06.32499.0128	139
BK7708797	JHM522649/JHM522610	149
BK7708797	JHM52264910	149
BK7708797	JHM522649JHM522610	149
BK7708797	VKT8797	149
BK7708797	JHM522649/10	149
BK7708797	5000682544	149
BK7708797	1728135	149
BK7708797	1309568	149
BK7708797	130297	149
BK7708797	0082261	149
BK7802204	1848921	177
BK7802205	1938630	176
BK7802205	1790111	176
BK7802206	581005	174
BK7802206	575154	174
BK7802206	575152	174
BK7802206	575151	174
BK7802206	3943332	174
BK7802206	383524	174
BK7802206	361453	174
BK7802206	1575154	174
BK7802206	10575151	174
BK7802206	10575154	174
BK7802206	1370031	174
BK7802206	1378531	174
BK7802206	1575151	174
BK7802206	1575152	174
BK7802232	975141	174
BK7802232	581015	174
BK7802232	575160	174
BK7802232	1575160	174
BK7802232	1375497	174
BK7802232	1349010	174
BK7802232	10575160	174
BK7802234	1549740	175
BK7802234	549740	175
BK7802234	BK2999121SP	175
BK7802234	581523	175
BK7802234	581023	175
BK7802234	549741	175
BK7802234	1549741	175
BK7803222	1549739	173
BK7803222	1511921	173
BK7803222	582020	173
BK7803222	1354889	173
BK7803223	10575172	173
BK7803223	1575172	173
BK7803223	375351	173
BK7803223	575172	173
BK7803226	1575102	172
BK7803226	1575161	172
BK7803226	1575163	172
BK7803226	1575205	172
BK7803226	582021	172

BK Nr.	Referenz Nr.	Page
BK7803226	BK7803232	172
BK7803226	BK2996421SP	172
BK7803226	1549738	172
BK7803226	1517324	172
BK7803226	BK2946221SP	172
BK7803226	10575102	172
BK7803226	10575163	172
BK7803226	10575205	172
BK7803226	1354888	172
BK7803226	1423396	172
BK7803226	1466506	172
BK7803231	575206	173
BK7803231	575164	173
BK7803231	575162	173
BK7803231	517325	173
BK7803231	1575164	173
BK7803231	1575162	173
BK7803231	1517325	173
BK7803231	1466507	173
BK7803231	1423397	173
BK7803231	10575164	173
BK7803231	1354889	173
BK7803231	1549739	173
BK7803239	975146	173
BK7803239	582017	173
BK7803239	1720924	173
BK7803239	1477878	173
BK7803239	109305	173
BK7803241	575173	174
BK7803241	382386	174
BK7803241	1575173	174
BK7803241	10575173	174
BK7803242	8141494	173
BK7803242	3944752	173
BK7803242	3944 752	173
BK7803242	20452326	173
BK7803242	1076517	173
BK7803242	1076513	173
BK7803242	1075233	173
BK7803242	107060	173
BK7804653	575159	175
BK7804653	571689	175
BK7804653	571617	175
BK7804653	1575159	175
BK7804653	1571689	175
BK7804653	1314653	175
BK7804653	10575159	175
BK7804653	10571689	175
BK7808527	581006	176
BK7808527	575153	176
BK7808527	368926	176
BK7808527	1575153	176
BK7808527	1378527	176
BK7808527	10575153	176
BK7808527	00289375	176
BK7809217	318814	175
BK7809217	42547952	175
BK7809217	BK7809216	175
BK7809217	3092 052	175
BK7809217	1427793	175
BK7809217	1541984	175
BK7809217	1645743	175
BK7809217	3092052	175
BK7809226	385850	175
BK7809226	1105809	175
BK7809227	385840	174
BK7809228	1369053	174
BK7809229	318820	173
BK7809229	1541982	173
BK7809229	1433655	173

BK Nr.	Referenz Nr.	Page
BK7809236	1427794	175
BK8001412	MO58229	48
BK8001412	867872	48
BK8001412	4630840000	48
BK8001412	4630840000	48
BK8001412	463 084 000 0	48
BK8001412	4425013800	48
BK8001412	352028014	48
BK8001412	1738469	48
BK8001412	0243114100	48
BK8001412	02.4311.41.00	48
BK8004606	0539746070	13
BK8004606	1100816	13
BK8004606	1305055	13
BK8004606	1309465	13
BK8004606	2301	13
BK8004606	0539746060	13
BK8004606	0539745030	13
BK8004606	0539745010	13
BK8004606	05.397.46.07.0	13
BK8004606	05.397.46.06.0	13
BK8004606	05.397.45.03.0	13
BK8004606	05.397.45.01.0	13
BK8100112	3874010270	163
BK8100112	81.45422.0009	163
BK8100112	81.45422.0040	163
BK8100112	81454220009	163
BK8100112	81454220040	163
BK8100112	0250704400	163
BK8100112	3154020070	163
BK8100112	3044020270	163
BK8100112	228634	163
BK8100112	02.5070.44.00	163
BK8100112	0228634	163
BK8100112	0250702100	163
BK8100112	0143962	163
BK8100112	02.5070.21.00	163
BK8100112	143962	163
BK8200000	JRR0127	24
BK8200000	1438475	24
BK8200000	1 438 475	24
BK8200000	28981	24
BK8200000	2898101	24
BK8200000	28981 01	24
BK8200000	2898102	24
BK8200000	28981 02	24
BK8200000	1863130	24
BK8200000	1 863 130	24
BK8200001	1 855 164	123
BK8200001	1765735	123
BK8200001	1 765 735	123
BK8200001	1511775	123
BK8200001	1855164	123
BK8200001	66397	123
BK8200001	8MA 376 705-461	123
BK8200001	8MA376705461	123
BK8200001	8MA 376 705-461	123
BK8200001	8MA376705461	123
BK8200001	1 511 775	123
BK8200001	1492421	123
BK8200001	1 492 421	123
BK8200001	1 370 707	123
BK8200001	1370707	123
BK8200001	1 894 478	123
BK8200001	1894478	123
BK8200001	1 385 966	123
BK8200001	1385966	123
BK8200001	1 421 090	123
BK8200001	1421090	123
BK8200001	1 482 688	123

Оригинальные номера запчастей используются только для сравнения.
Они не должны использоваться на упаковочных листах, счетах или накладных, которые выставляются владельцам или перепродавцам.

BK Nr.	Referenz Nr.	Page
BK8200001	1482688	123
BK8200002	67217	178
BK8200002	1853193	178
BK8200002	1 853 193	178
BK8200002	1439788	178
BK8200002	1 439 788	178
BK8200003	67218	178
BK8200003	1853194	178
BK8200003	1 853 194	178
BK8200003	1439789	178
BK8200003	1 439 789	178
BK8200004	23006 01	23
BK8200004	2300601	23
BK8200004	23006	23
BK8200004	1320-2919010	23
BK8200004	13202919010	23
BK8200004	62534	23
BK8200004	JRR0112	23
BK8200004	15037	23
BK8200004	0807771	23
BK8200004	JRR0165	23
BK8200004	21462	23
BK8200004	2146201	23
BK8200004	21462 01	23
BK8200004	1 338 769	23
BK8200004	1338769	23
BK8200004	1 399 180	23
BK8200004	1399180	23
BK8200004	1 428 347	23
BK8200004	1428347	23
BK8200004	15181	23
BK8200004	25027 01	23
BK8200004	2502701	23
BK8200004	25027	23
BK8200005	JRR0134	23
BK8200005	25393 01	23
BK8200005	2539301	23
BK8200005	25393	23
BK8200005	1344-2919012-10	23
BK8200005	1344291901210	23
BK8200005	62439	23
BK8200005	23005	23
BK8200005	2300501	23
BK8200005	1 326 775	23
BK8200005	1326775	23
BK8200005	1 428 349	23
BK8200005	1428349	23
BK8200005	15093	23
BK8200005	23005 01	23
BK8200006	1965501	23
BK8200006	19655	23
BK8200006	19655 02	23
BK8200006	1965502	23
BK8200006	62537	23
BK8200006	JRR0142	23
BK8200006	19655 01	23
BK8200006	15209	23
BK8200006	445 599	23
BK8200006	445599	23
BK8200006	489 989	23
BK8200006	489989	23
BK8200006	1 796 671	23
BK8200006	1796671	23
BK8200007	52854	35
BK8200007	62142	35
BK8200007	27754	35
BK8200007	2775401	35
BK8200007	27754 01	35
BK8200007	550800	35
BK8200007	550 800	35

BK Nr.	Referenz Nr.	Page
BK8200008	62041	24
BK8200008	23008	24
BK8200008	2300801	24
BK8200008	23008 01	24
BK8200008	15245	24
BK8200008	1367282	24
BK8200008	1 367 282	24
BK8200009	625331	29
BK8200009	21532	29
BK8200009	2153201	29
BK8200009	21532 01	29
BK8200009	389879	29
BK8200009	389 879	29
BK8200010	1919010	168
BK8200010	469081	168
BK8200016	EFP81821x	188
BK8200016	DE3125	188
BK8200016	DE 3125	188
BK8200016	50014478	188
BK8200016	KX182D	188
BK8200016	95044E	188
BK8200016	KX182D	188
BK8200016	1459762	188
BK8200016	1873016	188
BK8200016	E68KPD73	188
BK8200016	EFP 8182/1 x	188
BK8200016	P550653	188
BK8200016	PU9411x	188
BK8200016	KX 182D	188
BK8200016	KX 182D	188
BK8200016	E68KP01D73	188
BK8200016	PU 941/1 x	188
BK8200016	1 873 016	188
BK8200016	1 459 762	188
BK8200016	76645	188
BK8200016	F 026 402 100	188
BK8200016	F026402100	188
BK8200016	MFE 1465 AMBV	188
BK8200016	MFE1465AMBV	188
BK8200016	PE983/1	188
BK8200016	PE9831	188
BK8200016	FF5684	188
BK8200016	E68KP D73	188
BK8200016	E68KP01 D73	188
BK8200018	EFP8180x	187
BK8200018	EFP 8180 x	187
BK8200018	DE3122	187
BK8200018	DE 3122	187
BK8200018	KX1821D	187
BK8200018	KX1821D	187
BK8200018	95043E	187
BK8200018	1429059	187
BK8200018	1446432	187
BK8200018	1873018	187
BK8200018	50014179	187
BK8200018	E57KP D73	187
BK8200018	P550628	187
BK8200018	PU941x	187
BK8200018	KX 182/1D	187
BK8200018	KX 182/1D	187
BK8200018	E57KPD73	187
BK8200018	PU 941 x	187
BK8200018	1 429 059	187
BK8200018	1 446 432	187
BK8200018	1 873 018	187
BK8200018	87696188	187
BK8200018	SC1117285	187
BK8200018	SC1873018	187
BK8200018	76647	187
BK8200018	FF5683	187

BK Nr.	Referenz Nr.	Page
BK8200018	PE983	187
BK8200018	MFE1599MB	187
BK8200018	MFE 1599 MB	187
BK8200018	F026402107	187
BK8200018	F 026 402 107	187
BK8200023	SC5213	28
BK8200023	SC52.13	28
BK8200023	JTR0037	28
BK8200023	GL-10629	28
BK8200023	GL10629	28
BK8200023	2348701	28
BK8200023	1112023	28
BK8200027	954318	26
BK8200027	GL10919	26
BK8200027	GL-10919	26
BK8200027	JTR4042	26
BK8200027	SC54.04	26
BK8200027	SC5404	26
BK8200027	911409	26
BK8200027	62232	26
BK8200027	220066	26
BK8200027	1379072	26
BK8200027	1384027	26
BK8200027	1769597	26
BK8200027	1847312	26
BK8200027	2100901	26
BK8200027	21009	26
BK8200030	JTR0035	30
BK8200030	395348	30
BK8200030	21263 01	30
BK8200030	1378436	30
BK8200030	2126301	30
BK8200030	21263	30
BK8200030	395 348	30
BK8200030	1 378 436	30
BK8200030	1 363 964	30
BK8200030	1363964	30
BK8200036	135036	100
BK8200036	62173	100
BK8200036	1754	100
BK8200036	0135036	100
BK8200047	1428446	80
BK8200047	1530690	80
BK8200047	1892047	80
BK8200047	4410328670	80
BK8200051	4410325770	80
BK8200051	4410327710	80
BK8200051	4410328700	80
BK8200051	4410329892	80
BK8200051	70751	80
BK8200051	1892051	80
BK8200051	1892026	80
BK8200051	1534527	80
BK8200051	1530696	80
BK8200051	1428450	80
BK8200051	1342971	80
BK8200051	1107495	80
BK8200052	1364052	171
BK8200053	1364053	171
BK8200069	1449619	138
BK8200086	VKMCV56002	111
BK8200086	APV2645	111
BK8200086	56413	111
BK8200086	532019810	111
BK8200086	514086	111
BK8200086	2583501	111
BK8200086	2583501	111
BK8200086	1353717	111
BK8200086	142840	111
BK8200086	1428940	111

BK Nr.	Referenz Nr.	Page
BK8200086	1514086	111
BK8200086	25835 01	111
BK8200087	VKMCV56003	111
BK8200087	APV2420	111
BK8200087	58841	111
BK8200087	532023110	111
BK8200087	477751	111
BK8200087	2735801	111
BK8200087	2735801	111
BK8200087	27358 01	111
BK8200087	1514087	111
BK8200087	1428941	111
BK8200087	1413609	111
BK8200088	58876	111
BK8200088	69876	111
BK8200088	APV1119	111
BK8200088	VKMCV56008	111
BK8200088	532045210	111
BK8200088	510698	111
BK8200088	1858884	111
BK8200088	1795774	111
BK8200088	1510698	111
BK8200088	1475155	111
BK8200100	1822	168
BK8200100	1343100	168
BK8200110	1429110	37
BK8200110	1429110S	37
BK8200110	1477867	37
BK8200110	1784	37
BK8200110	310808	37
BK8200110	62360	37
BK8200113	217120002510	75
BK8200113	217120002501	75
BK8200113	1852113	75
BK8200113	1742947	75
BK8200113	1516563	75
BK8200124	JTR4127	28
BK8200124	345124	28
BK8200124	1951401	28
BK8200124	0345124	28
BK8200155	1331955	171
BK8200183	1333183	150
BK8200188	1 880 379	91
BK8200188	1 677 866	91
BK8200188	339188	91
BK8200188	BK9500780	91
BK8200188	339 188	91
BK8200188	1880379	91
BK8200188	1677866	91
BK8200189	(339188)	91
BK8200189	(339 188)	91
BK8200199	1737516	80
BK8200199	1738460	80
BK8200199	1781199	80
BK8200199	1898652	80
BK8200199	4410400130	80
BK8200199	1541703	80
BK8200199	1506009	80
BK8200199	1448083	80
BK8200199	0484205006N00	80
BK8200199	0484205006	80
BK8200199	0035422518	80
BK8200199	0015421718	80
BK8200199	BK6120337	80
BK8200199	4410400150	80
BK8200199	4410440020	80
BK8200199	4410441010	80
BK8200199	504255336	80
BK8200199	504103341	80
BK8200199	5010143099	80

Оригинальные номера запчастей используются только для сравнения.
Они не должны использоваться на упаковочных листах, счетах или накладных, которые выставляются владельцам или перепродавцам.

BK Nr.	Referenz Nr.	Page
BK8200199	4410441080	80
BK8200199	4410441050	80
BK8200199	4410441040	80
BK8200199	4410441030	80
BK8200199	4410441020	80
BK8200199	88255030091	80
BK8200199	81274210244	80
BK8200199	81274210163	80
BK8200199	591506041	80
BK8200199	BK9000268	80
BK8200212	1851212	170
BK8200213	1851213	170
BK8200213	1526572	170
BK8200213	1371208	170
BK8200213	128130	170
BK8200215	1851215	171
BK8200227	1547296	170
BK8200227	1851227	170
BK8200248	285248	123
BK8200248	239000	123
BK8200248	2390.00	123
BK8200248	1810	123
BK8200249	62015	164
BK8200249	123249	164
BK8200249	0123249	164
BK8200250	0123250	164
BK8200250	123250	164
BK8200250	62014	164
BK8200258	1446258	151
BK8200258	1782207	151
BK8200258	1790840	151
BK8200258	94503	151
BK8200259	3144	13
BK8200259	154259	13
BK8200259	0154259	13
BK8200262	0154262	13
BK8200262	154262	13
BK8200262	3145	13
BK8200263	JTR3546	25
BK8200263	25074	25
BK8200263	1343262	25
BK8200264	1752264	151
BK8200266	65158	163
BK8200266	62210	163
BK8200266	62116	163
BK8200266	397266	163
BK8200266	290062	163
BK8200266	2741254	163
BK8200266	19521	163
BK8200266	1368690	163
BK8200266	0397266	163
BK8200266	0290062	163
BK8200269	1727269	183
BK8200270	914246	147
BK8200270	GL10006	147
BK8200270	GL-10006	147
BK8200270	SC60.85	147
BK8200270	SC6085	147
BK8200270	62939	147
BK8200270	350270	147
BK8200270	243664	147
BK8200270	221047	147
BK8200270	1792	147
BK8200270	1193101	147
BK8200270	0350270	147
BK8200270	0243664	147
BK8200283	2145501	26
BK8200283	1759691	26
BK8200283	1343283	26
BK8200284	1300284	27

BK Nr.	Referenz Nr.	Page
BK8200284	2049701	27
BK8200284	20497	27
BK8200284	220133	27
BK8200285	25321 01	29
BK8200285	478621	29
BK8200285	1497223	29
BK8200285	1897665	29
BK8200285	JTR0212	29
BK8200285	25321	29
BK8200285	2532101	29
BK8200285	478 621	29
BK8200285	1 897 665	29
BK8200285	1 497 223	29
BK8200298	1539298	144
BK8200298	1422449	144
BK8200298	1414025	144
BK8200298	1397682	144
BK8200298	0440020128	144
BK8200298	0440020057	144
BK8200306	0121306	164
BK8200306	121306	164
BK8200306	62026	164
BK8200308	397308	122
BK8200308	1811	122
BK8200308	0397308	122
BK8200315	1 548 054	93
BK8200315	62271	93
BK8200315	62260	93
BK8200315	54019	93
BK8200315	255315	93
BK8200315	1548054	93
BK8200315	255 315	93
BK8200334	23316	30
BK8200334	2331601	30
BK8200334	1897334	30
BK8200334	1734021	30
BK8200334	1411403	30
BK8200334	1388958	30
BK8200340	3331	13
BK8200340	1362721	13
BK8200340	1342340	13
BK8200342	0182342	168
BK8200342	182342	168
BK8200352	330655	
BK8200353	330656	1
BK8200356	330653	1
BK8200357	330654	1
BK8200374	1380374	151
BK8200374	1449779	151
BK8200374	94539	151
BK8200374	1 380 374	151
BK8200394	319394	199
BK8200396	291396	27
BK8200396	291395	27
BK8200396	198597	27
BK8200396	1964501	27
BK8200396	10433	27
BK8200396	0291396	27
BK8200396	0291395	27
BK8200398	GL-10779	27
BK8200398	GL10779	27
BK8200398	291398	27
BK8200398	2351101	27
BK8200398	10426	27
BK8200398	1042 6	27
BK8200398	0506914	27
BK8200398	0291398	27
BK8200404	1364004	171
BK8200405	914292	198
BK8200405	1946601	198

BK Nr.	Referenz Nr.	Page
BK8200405	1383405	198
BK8200405	0187231	198
BK8200436	5010135073	145
BK8200436	215950004502	145
BK8200436	1853436	145
BK8200440	306278	125
BK8200441	1362379	125
BK8200442	1433203	125
BK8200443	SC5140	146
BK8200443	SC51.40	146
BK8200443	307443	146
BK8200443	2539	146
BK8200443	1193001	146
BK8200443	0307443	146
BK8200444	1378438	125
BK8200445	1451200	124
BK8200445	1378440	124
BK8200446	1378439	124
BK8200447	65740	12
BK8200447	812 839	12
BK8200447	815447	12
BK8200447	815 447	12
BK8200447	814336	12
BK8200447	814 336	12
BK8200447	812839	12
BK8200448	1123476	12
BK8200448	1 123 476	12
BK8200448	65735	12
BK8200449	65734	12
BK8200449	1 338 076	12
BK8200449	1338076	12
BK8200450	1356151	12
BK8200450	1 356 151	12
BK8200451	65736	12
BK8200451	814 333	12
BK8200451	815444	12
BK8200451	815 444	12
BK8200451	814813	12
BK8200451	814333	12
BK8200451	814 813	12
BK8200452	65728	11
BK8200452	812 856	11
BK8200452	815 462	11
BK8200452	814354	11
BK8200452	814 354	11
BK8200452	812856	11
BK8200452	BK8200453	11
BK8200452	815462	11
BK8200453	812 856	11
BK8200453	65728	11
BK8200453	812856	11
BK8200453	814 354	11
BK8200453	814354	11
BK8200453	815 462	11
BK8200453	815462	11
BK8200453	BK8200452	11
BK8200454	65727	11
BK8200454	814 353	11
BK8200454	812855	11
BK8200454	812 855	11
BK8200454	BK8200455	11
BK8200454	815461	11
BK8200454	815 461	11
BK8200454	814353	11
BK8200455	814 353	11
BK8200455	65727	11
BK8200455	812 855	11
BK8200455	812855	11
BK8200455	814353	11
BK8200455	815 461	11

BK Nr.	Referenz Nr.	Page
BK8200455	815461	11
BK8200455	BK8200454	11
BK8200456	65726	11
BK8200456	815 460	11
BK8200456	BK8200457	11
BK8200456	815460	11
BK8200456	814352	11
BK8200456	814 352	11
BK8200457	815 460	11
BK8200457	65726	11
BK8200457	814 352	11
BK8200457	814352	11
BK8200457	815460	11
BK8200457	BK8200456	11
BK8200458	815 459	61
BK8200458	65725	61
BK8200458	BK8200459	61
BK8200458	815459	61
BK8200458	812 854	61
BK8200458	812854	61
BK8200458	814 351	61
BK8200458	814351	61
BK8200459	65725	61
BK8200459	815 459	61
BK8200459	BK8200458	61
BK8200459	815459	61
BK8200459	814351	61
BK8200459	814 351	61
BK8200459	812854	61
BK8200459	812 854	61
BK8200460	3028	101
BK8200460	275460	101
BK8200460	189505	101
BK8200460	0275460	101
BK8200482	907144	132
BK8200482	570958	132
BK8200482	570954	132
BK8200482	549481	132
BK8200482	510404	132
BK8200482	2201085	132
BK8200482	1570954	132
BK8200482	1549482	132
BK8200482	1549481	132
BK8200482	1549462	132
BK8200482	1510404	132
BK8200482	1433792	132
BK8200482	10570954	132
BK8200483	23490	28
BK8200483	954103	28
BK8200483	GL10635	28
BK8200483	GL-10635	28
BK8200483	JTR4106	28
BK8200483	2349001	28
BK8200483	220165	28
BK8200483	19508	28
BK8200483	1950801	28
BK8200483	1324483	28
BK8200483	1316872	28
BK8200483	1305012	28
BK8200490	2201079	132
BK8200490	510490	132
BK8200490	570953	132
BK8200490	570957	132
BK8200490	570961	132
BK8200490	61403	132
BK8200490	907391	132
BK8200490	1586098	132
BK8200490	1570957	132
BK8200490	01400011	132
BK8200490	10570953	132

Оригинальные номера запчастей используются только для сравнения.
Они не должны использоваться на упаковочных листах, счетах или накладных, которые выставляются владельцам или перепродавцам.

BK Nr.	Referenz Nr.	Page
BK8200490	10570957	132
BK8200490	1380897	132
BK8200490	1486098	132
BK8200490	1510490	132
BK8200490	1570953	132
BK8200491	729436	94
BK8200491	54020	94
BK8200491	1548055	94
BK8200491	1338491	94
BK8200491	1 548 055	94
BK8200491	1 338 491	94
BK8200503	HC7104	184
BK8200503	HC 7104	184
BK8200503	80000362	184
BK8200503	1 987 431 153	184
BK8200503	1987432153	184
BK8200503	1 987 432 153	184
BK8200503	K1094	184
BK8200503	AF25829	184
BK8200503	AC 2268	184
BK8200503	AC2268	184
BK8200503	93221E	184
BK8200503	1 379 952	184
BK8200503	1 420 197	184
BK8200503	1 913 503	184
BK8200503	K 959	184
BK8200503	CU 1722	184
BK8200503	1379952	184
BK8200503	1420197	184
BK8200503	1913503	184
BK8200503	1987431153	184
BK8200503	50013768	184
BK8200503	716039	184
BK8200503	CU1722	184
BK8200503	E956LI01	184
BK8200503	LA432	184
BK8200503	LA 432	184
BK8200503	LA432	184
BK8200503	LA 432	184
BK8200503	K959	184
BK8200503	E956LI	184
BK8200511	SC5214	28
BK8200511	SC52.14	28
BK8200511	GL-10630	28
BK8200511	GL10630	28
BK8200511	954105	28
BK8200511	220134	28
BK8200511	20514	28
BK8200511	2051401	28
BK8200511	1112511	28
BK8200526	58510	141
BK8200526	1951001	141
BK8200526	1808	141
BK8200526	146526	141
BK8200526	138850	141
BK8200526	0146526	141
BK8200526	0138850	141
BK8200526	0058510	141
BK8200560	363770	101
BK8200560	298560	101
BK8200560	1377741	101
BK8200568	BK8200568	101
BK8200568	275568	101
BK8200568	1766	101
BK8200568	1377739	101
BK8200568	1103026	101
BK8200569	2348901	28
BK8200569	220021	28
BK8200569	1369919	28
BK8200569	0370875	28

BK Nr.	Referenz Nr.	Page
BK8200569	1304569	28
BK8200569	11926	28
BK8200569	1192601	28
BK8200569	SC5402	28
BK8200569	23489	28
BK8200569	30870000	28
BK8200569	SC54.02	28
BK8200569	JTR0107	28
BK8200569	GL-10666	28
BK8200569	GL10666	28
BK8200569	954180	28
BK8200569	BK8200875	28
BK8200569	911410	28
BK8200569	370875	28
BK8200570	1526570	170
BK8200570	1371201	170
BK8200571	SC5303	28
BK8200571	SC53.03	28
BK8200571	JTR4045	28
BK8200571	GL-10634	28
BK8200571	GL10634	28
BK8200571	911406	28
BK8200571	381339	28
BK8200571	198690	28
BK8200571	1304571	28
BK8200571	1192701	28
BK8200571	0381339	28
BK8200573	1526573	170
BK8200573	1426339	170
BK8200573	1371206	170
BK8200601	0132601	163
BK8200601	132601	163
BK8200601	62019	163
BK8200602	0132602	163
BK8200602	132602	163
BK8200602	62018	163
BK8200604	308604	122
BK8200604	1809	122
BK8200604	0308604	122
BK8200618	1308848	107
BK8200618	1335618	107
BK8200618	1338273	107
BK8200620	1340884	172
BK8200621	1365623	172
BK8200622	1365622	171
BK8200624	1307025	172
BK8200625	1340886	172
BK8200632	1358632	198
BK8200635	SC5112	29
BK8200635	SC51.12	29
BK8200635	JTR4043	29
BK8200635	GL-10800	29
BK8200635	GL10800	29
BK8200635	911404	29
BK8200635	62336	29
BK8200635	37-DS-2965	29
BK8200635	37DS2965	29
BK8200635	0278663	29
BK8200635	0352635	29
BK8200635	1192901	29
BK8200635	198658	29
BK8200635	278663	29
BK8200635	352635	29
BK8200641	42056669	75
BK8200641	395641	75
BK8200641	340804005027C	75
BK8200641	340804005001	75
BK8200641	340804005001C	75
BK8200641	0011537828	75
BK8200642	3027	101

BK Nr.	Referenz Nr.	Page
BK8200642	283642	101
BK8200642	189504	101
BK8200642	0283642	101
BK8200643	SC5304	26
BK8200643	SC53.04	26
BK8200643	GL-10865	26
BK8200643	GL10865	26
BK8200643	1997901	26
BK8200643	1308643	26
BK8200643	0506916	26
BK8200645	JTE5002	31
BK8200645	SC51.27	31
BK8200645	SC5127	31
BK8200645	1 337 366	31
BK8200645	16859 01	31
BK8200645	10013	31
BK8200645	0196758	31
BK8200645	62437	31
BK8200645	GL-11185	31
BK8200645	GL11185	31
BK8200645	954122	31
BK8200645	325 537	31
BK8200645	352 645	31
BK8200645	1337366	31
BK8200645	1685901	31
BK8200645	16859	31
BK8200645	221042	31
BK8200645	325537	31
BK8200645	352645	31
BK8200646	609634	31
BK8200646	81.95301.0022	31
BK8200646	609643	31
BK8200646	DF51.32	31
BK8200646	BK9001127	31
BK8200646	954123	31
BK8200646	81953010022	31
BK8200646	DF5132	31
BK8200646	GL-11184	31
BK8200646	607073	31
BK8200646	586714	31
BK8200646	1326861	31
BK8200646	1337367	31
BK8200646	14537	31
BK8200646	1955501	31
BK8200646	352646	31
BK8200646	325536	31
BK8200646	221019	31
BK8200646	19555	31
BK8200646	44032	31
BK8200646	GL11184	31
BK8200646	MN60.32	31
BK8200646	1 326 861	31
BK8200646	1 228 110	31
BK8200646	696 226	31
BK8200646	19555 01	31
BK8200646	609 643	31
BK8200646	609 634	31
BK8200646	607 073	31
BK8200646	586 714	31
BK8200646	1 337 367	31
BK8200646	10012	31
BK8200646	918503	31
BK8200646	JTE5001	31
BK8200646	SC5128	31
BK8200646	SC51.28	31
BK8200646	MN6032	31
BK8200646	352 646	31
BK8200646	1228110	31
BK8200646	325 536	31
BK8200646	696226	31

BK Nr.	Referenz Nr.	Page
BK8200646	62131	31
BK8200653	56809	143
BK8200653	333653	143
BK8200654	531051120	111
BK8200654	531061700	111
BK8200654	531061730	111
BK8200654	58821	111
BK8200654	69821	111
BK8200654	901327	111
BK8200654	APV1057	111
BK8200654	KT7007	111
BK8200654	T38564	111
BK8200654	V58821	111
BK8200654	VKMCV56001	111
BK8200654	531051110	111
BK8200654	302428	111
BK8200654	2736901	111
BK8200654	1007SN	111
BK8200654	1354395	111
BK8200654	1371788	111
BK8200654	1459988	111
BK8200654	1493670	111
BK8200654	1503113	111
BK8200654	1545982	111
BK8200654	1774651	111
BK8200654	1859654	111
BK8200654	27369 01	111
BK8200654	2736901	111
BK8200655	177655	198
BK8200657	1859657	112
BK8200657	534 0092 20	112
BK8200657	1774654	112
BK8200657	1774650	112
BK8200657	VKMCV56010	112
BK8200657	APV1120	112
BK8200657	BK820089	112
BK8200657	534009200	112
BK8200657	534009220	112
BK8200657	1512181	112
BK8200657	1753498	112
BK8200657	1512750	112
BK8200657	69862	112
BK8200657	70470	112
BK8200657	APV 1120	112
BK8200657	58862	112
BK8200665	954104	29
BK8200665	GL10840	29
BK8200665	GL-10840	29
BK8200665	JTR4123	29
BK8200665	JTR4141	29
BK8200665	SC51.02	29
BK8200665	SC5102	29
BK8200665	SC-DL-2904	29
BK8200665	911403	29
BK8200665	62334	29
BK8200665	37-DS-2904	29
BK8200665	0278665	29
BK8200665	0278666	29
BK8200665	1192801	29
BK8200665	11928	29
BK8200665	198596	29
BK8200665	278665	29
BK8200665	278666	29
BK8200665	37DS2904	29
BK8200667	388058	168
BK8200667	2842	168
BK8200667	1356667	168
BK8200674	954317	31
BK8200674	D68.24	31
BK8200674	D6824	31

Оригинальные номера запчастей используются только для сравнения.
Они не должны использоваться на упаковочных листах, счетах или накладных, которые выставляются владельцам или перепродавцам.

BK Nr.	Referenz Nr.	Page
BK8200674	GL10496	31
BK8200674	GL-10496	31
BK8200674	GL10541	31
BK8200674	GL-10541	31
BK8200674	JTE4044	31
BK8200674	SC51.36	31
BK8200674	SC5136	31
BK8200674	7420894438	31
BK8200674	1603883	31
BK8200674	74 20 894 438	31
BK8200674	81953016288	31
BK8200674	81.95301.6288	31
BK8200674	68322000	31
BK8200674	0004605248	31
BK8200674	10034	31
BK8200674	10096	31
BK8200674	1139301	31
BK8200674	1357674	31
BK8200674	1738379	31
BK8200674	20894438	31
BK8200674	2089443-8	31
BK8200674	2144001	31
BK8200674	221075	31
BK8200674	5001852452	31
BK8200674	5001858763	31
BK8200674	6832.20.00	31
BK8200681	226007	23
BK8200681	204749	23
BK8200681	1368681	23
BK8200681	128065	23
BK8200681	0204749	23
BK8200681	0128065	23
BK8200682	226009	201
BK8200682	1780	201
BK8200682	1368682	201
BK8200682	349254	201
BK8200682	273621	201
BK8200682	248953	201
BK8200690	GL-10645	26
BK8200690	GL10645	26
BK8200690	954199	26
BK8200690	2145601	26
BK8200690	1759690	26
BK8200690	1343266	26
BK8200691	332912	164
BK8200691	1368691	164
BK8200691	0332912	164
BK8200694	0211694	141
BK8200694	139411	141
BK8200694	177834	141
BK8200694	211694	141
BK8200694	3025	141
BK8200695	337560	163
BK8200695	1368695	163
BK8200708	BK8200709	201
BK8200708	722025000	201
BK8200708	F-202909.3	201
BK8200708	F2029093	201
BK8200708	F-202909	201
BK8200708	F202909	201
BK8200708	0355708	201
BK8200708	355708	201
BK8200708	355708S	201
BK8200709	355708S	108
BK8200709	355708	108
BK8200709	0355708	108
BK8200709	BK8200708	108
BK8200709	F202909	108
BK8200709	F2029093	108
BK8200709	F-202909.3	108

BK Nr.	Referenz Nr.	Page
BK8200709	722025000	108
BK8200737	1549737	172
BK8200737	318860	172
BK8200738	1423968	146
BK8200738	1472738	146
BK8200738	42531808	146
BK8200738	42555374	146
BK8200738	42560500	146
BK8200738	1423967	146
BK8200738	1423965	146
BK8200738	1394465	146
BK8200738	0015451809	146
BK8200738	0015454909	146
BK8200738	0015458409	146
BK8200738	1348509	146
BK8200738	1386191	146
BK8200739	1472739	146
BK8200739	1447974	146
BK8200739	1423977	146
BK8200739	1423976	146
BK8200739	1423974	146
BK8200739	1423971	146
BK8200739	1420005	146
BK8200739	1387100	146
BK8200739	1378644	146
BK8200739	1232373	146
BK8200753	0907528	201
BK8200753	57288	201
BK8200753	7 0371 217	201
BK8200753	1 386 753	201
BK8200753	BK8400217	201
BK8200753	70371217	201
BK8200753	51787	201
BK8200753	1386753	201
BK8200757	94538	151
BK8200757	1449757	151
BK8200757	1354110	151
BK8200775	69877	111
BK8200775	58880	111
BK8200775	58877	111
BK8200775	532045310	111
BK8200775	532041710	111
BK8200775	1858885	111
BK8200775	1795775	111
BK8200775	APV1121	111
BK8200775	BK8200886	111
BK8200775	VKMCV56007	111
BK8200775	1510697	111
BK8200775	1512749	111
BK8200780	SC5110	27
BK8200780	JTR0036	27
BK8200780	GL-10603	27
BK8200780	GL10603	27
BK8200780	62230	27
BK8200780	382780	27
BK8200780	328702	27
BK8200780	2348201	27
BK8200780	0382780	27
BK8200780	0328702	27
BK8200786	524910	201
BK8200786	1781	201
BK8200786	1372786	201
BK8200786	248953	201
BK8200796	215950004101	149
BK8200796	1357796	149
BK8200798	1862798	145
BK8200798	1784636	145
BK8200798	1545634	145
BK8200798	1402943	145
BK8200798	1383580	145

BK Nr.	Referenz Nr.	Page
BK8200798	1383578	145
BK8200798	0281002174	145
BK8200813	K1294	184
BK8200813	AF27692	184
BK8200813	50014199	184
BK8200813	AC 3820	184
BK8200813	AC3820	184
BK8200813	93513E	184
BK8200813	1770813	184
BK8200813	1913500	184
BK8200813	CU37001	184
BK8200813	E2960LI	184
BK8200813	K982	184
BK8200813	LA 502	184
BK8200813	LA502	184
BK8200813	HC7205	184
BK8200813	HC 7205	184
BK8200813	80001732	184
BK8200813	LA 502	184
BK8200813	LA502	184
BK8200813	CU 37 001	184
BK8200813	K 982	184
BK8200813	1 770 813	184
BK8200813	1 913 500	184
BK8200813	MS-6450	184
BK8200813	MS6450	184
BK8200813	65948	184
BK8200813	0 986 BF0 608	184
BK8200813	0986BF0608	184
BK8200813	1 987 431 172	184
BK8200813	1987431172	184
BK8200824	3335	13
BK8200824	120824	13
BK8200824	0120824	13
BK8200853	0272853	163
BK8200853	1368694	163
BK8200853	1951101	163
BK8200853	272853	163
BK8200853	62119	163
BK8200853	65153	163
BK8200858	1383858	178
BK8200858	1377600	178
BK8200858	1358343	178
BK8200859	814859	198
BK8200860	1341701+1341702	144
BK8200867	SC5114	27
BK8200867	JTR4126	27
BK8200867	GL-10616	27
BK8200867	GL10616	27
BK8200867	911411	27
BK8200867	62735	27
BK8200867	389867	27
BK8200867	1986501	27
BK8200867	0389867	27
BK8200884	JTR0031	26
BK8200884	GL-11335	26
BK8200884	GL11335	26
BK8200884	954319	26
BK8200884	62233	26
BK8200884	2513901	26
BK8200884	1394884	26
BK8200886	BK8200775	112
BK8200886	APV1118	112
BK8200886	1512749	112
BK8200886	1510697	112
BK8200886	58880	112
BK8200886	69877	112
BK8200887	VKMCV56004	112
BK8200887	58803	112
BK8200887	2736701	112

BK Nr.	Referenz Nr.	Page
BK8200887	1859655	112
BK8200887	1774652	112
BK8200887	1545983	112
BK8200887	1503114	112
BK8200887	1476395	112
BK8200887	1459981	112
BK820089	534009200	111
BK820089	534009220	111
BK820089	58862	111
BK820089	69862	111
BK820089	APV2382	111
BK820089	BK8200657	111
BK820089	1859657	111
BK820089	1774654	111
BK820089	APV1120	111
BK820089	VKMCV56010	111
BK820089	1512181	111
BK820089	1512750	111
BK820089	1753498	111
BK820089	1774650	111
BK8200890	1862890	145
BK8200890	1862797	145
BK8200890	1862787	145
BK8200890	1787155	145
BK8200890	1535520	145
BK8200890	1457305	145
BK8200892	1862892	145
BK8200892	1862817	145
BK8200892	1535521	145
BK8200892	1471744	145
BK8200892	1457306	145
BK8200899	1356957	150
BK8200899	1433899	150
BK8200899	2626	150
BK8200907	1794907	177
BK8200907	68508	177
BK8200912	62025	164
BK8200912	4247302310	164
BK8200912	21016417	164
BK8200912	21016417PK10	164
BK8200912	120912	164
BK8200912	0120912	164
BK8200913	62024	165
BK8200913	21016416	165
BK8200913	21016416	165
BK8200913	21016416PK10	165
BK8200913	2101641610	165
BK8200913	120913	165
BK8200913	0120913	165
BK8200917	300308	27
BK8200917	300309	27
BK8200917	306912	27
BK8200917	306913	27
BK8200917	382774	27
BK8200917	JTR0039	27
BK8200917	1803902	27
BK8200917	1803901	27
BK8200917	0300308	27
BK8200917	0300309	27
BK8200917	0306912	27
BK8200917	0306913	27
BK8200917	0382774	27
BK8200917	1369917	27
BK8200922	241922	91
BK8200922	1796	91
BK8200922	153288	91
BK8200922	137887	91
BK8200922	153 288	91
BK8200922	137 887	91
BK8200922	241 922	91

Оригинальные номера запчастей используются только для сравнения.
Они не должны использоваться на упаковочных листах, счетах или накладных, которые выставляются владельцам или перепродавцам.

BK Nr.	Referenz Nr.	Page
BK8200924	183924	13
BK8200924	3146	13
BK8200925	1720925	170
BK8200930	1377930	145
BK8200933	815148	202
BK8200933	807354	202
BK8200933	800718	202
BK8200933	1340933	202
BK8200933	117048	202
BK8200938	1795526	148
BK8200950	1543139	110
BK8200950	1 543 139	110
BK8200950	1 796 589	110
BK8200950	1796589	110
BK8200953	65159	164
BK8200953	62118	164
BK8200953	295953	164
BK8200953	19513	164
BK8200953	1368693	164
BK8200953	0295953	164
BK8200954	1733734	123
BK8200954	1755954	123
BK8200955	62121	165
BK8200955	243955	165
BK8200955	0243955	165
BK8200956	62120	165
BK8200956	318690	165
BK8200956	243956	165
BK8200956	1749034	165
BK8200956	1365510	165
BK8200956	0318690	165
BK8200956	0243956	165
BK8200975	356085	178
BK8200975	296209	178
BK8200975	1306975	178
BK8200979	954121	31
BK8200979	GL10521	31
BK8200979	GL-10521	31
BK8200979	SC51.25	31
BK8200979	SC5125	31
BK8200979	10094	31
BK8200979	0296759	31
BK8200979	19861 01	31
BK8200979	911400	31
BK8200979	62433	31
BK8200979	310 979	31
BK8200979	539 412	31
BK8200979	1986101	31
BK8200979	19861	31
BK8200979	221048	31
BK8200979	221052	31
BK8200979	310979	31
BK8200979	539412	31
BK8200980	911401	31
BK8200980	954120	31
BK8200980	GL10520	31
BK8200980	GL-10520	31
BK8200980	JTE0106	31
BK8200980	SC51.26	31
BK8200980	SC5126	31
BK8200980	62432	31
BK8200980	539413	31
BK8200980	310980	31
BK8200980	221051	31
BK8200980	19648 01	31
BK8200980	10093	31
BK8200980	0286759	31
BK8200980	310 980	31
BK8200980	539 413	31
BK8200980	1964801	31

BK Nr.	Referenz Nr.	Page
BK8200980	19648	31
BK8200980	221049	31
BK8201459	305930	75
BK8201459	215950004501	75
BK8201459	1111459	75
BK8201599	L35670000	180
BK8201599	35.670.000	180
BK8201599	2PS007972-011	180
BK8201599	2PS007972011	180
BK8201599	23400037	180
BK8201599	1471599	180
BK8201599	1471599	180
BK8201599	1443884	180
BK8201599	1391144	180
BK8201599	1365975	180
BK8201599	1365973	180
BK8202322	73538	181
BK8202322	81658105	181
BK8202322	771-1105L-LDHE	181
BK8202322	7711105LLDHE	181
BK8202322	73437	181
BK8202322	1 900 349	181
BK8202322	1 760 551	181
BK8202322	1 892 322	181
BK8202322	1900349	181
BK8202322	1892322	181
BK8202322	1760551	181
BK8202324	7711105RLDHE	181
BK8202324	1760554	181
BK8202324	1892324	181
BK8202324	1900351	181
BK8202324	771-1105R-LDHE	181
BK8202324	81658106	181
BK8202324	73539	181
BK8202324	73438	181
BK8202324	1 900 351	181
BK8202324	1 760 554	181
BK8202324	1 892 324	181
BK8202508	1 431 257	179
BK8202508	1 446 587	179
BK8202508	1 467 000	179
BK8202508	1 732 509	179
BK8202508	73429	179
BK8202508	34417500	179
BK8202508	1 337 249	179
BK8202508	1732509	179
BK8202508	L34417500	179
BK8202508	1467000	179
BK8202508	1337249	179
BK8202508	1431257	179
BK8202508	1446587	179
BK8202508	34.417.500	179
BK8202508	81658050	179
BK8202511	1467003	179
BK8202511	L34416500	179
BK8202511	81658051	179
BK8202511	34.416.500	179
BK8202511	1446588	179
BK8202511	1431256	179
BK8202511	1337250	179
BK8202511	73430	179
BK8202511	34416500	179
BK8202511	1 467 003	179
BK8202511	1 446 588	179
BK8202511	1 431 256	179
BK8202511	1 337 250	179
BK8202569	L34471800	179
BK8202569	81680016	179
BK8202569	1852569	179
BK8202569	1511539	179

BK Nr.	Referenz Nr.	Page
BK8202569	1446353	179
BK8202570	L34470800	179
BK8202570	81680017	179
BK8202570	1852570	179
BK8202570	1511540	179
BK8202570	1446354	179
BK8202572	81660005	180
BK8202572	771-2004L-UE	180
BK8202572	7712004LUE	180
BK8202572	511542	180
BK8202572	34471800	180
BK8202572	34.471.800	180
BK8202572	23400040	180
BK8202572	1852572	180
BK8202572	1511542	180
BK8202572	1446355	180
BK8202573	81660006	180
BK8202573	771-2004R-UE	180
BK8202573	7712004RUE	180
BK8202573	34470800	180
BK8202573	34.470.800	180
BK8202573	23400041	180
BK8202573	1852573	180
BK8202573	1511543	180
BK8202573	1446356	180
BK8202708	VKS6274	148
BK8202708	19026423	148
BK8202708	19026423B	148
BK8202708	1342708	148
BK8202708	114500	148
BK8202708	1 342 708	148
BK8204608	1504608	180
BK8204608	1508178	180
BK8204608	23400020	180
BK8204608	2VD008205011	180
BK8204608	2VD008205-011	180
BK8204608	37.601.000	180
BK8204608	37.603.000	180
BK8204608	504608	180
BK8204608	83830370	180
BK8204608	L37601000	180
BK8204608	L37603000	180
BK8204608	1504605	180
BK8204608	1436867	180
BK8204608	1436854	180
BK8204608	098 213 161	180
BK8204608	098213161	180
BK8204608	1371974	180
BK8204608	1371976	180
BK8204608	1371978	180
BK8204608	1371980	180
BK8204608	1377877	180
BK8204608	1387877	180
BK8204608	1414366	180
BK8204608	1414368	180
BK8204608	1436851	180
BK8204609	2VD008205021	182
BK8204609	23400021	182
BK8204609	1508177	182
BK8204609	1504609	182
BK8204609	2VD008205-021	182
BK8204609	37.600.000	182
BK8204609	37.602.000	182
BK8204609	504609	182
BK8204609	83830371	182
BK8204609	L37600000	182
BK8204609	L37602000	182
BK8204609	1504606	182
BK8204609	1436868	182
BK8204609	098 213 171	182

BK Nr.	Referenz Nr.	Page
BK8204609	098213171	182
BK8204609	1371975	182
BK8204609	1371977	182
BK8204609	1371979	182
BK8204609	1371981	182
BK8204609	1387878	182
BK8204609	1414367	182
BK8204609	1414369	182
BK8204609	1436852	182
BK8204609	1436853	182
BK8204787	1304787	181
BK8205410	83700001	181
BK8205410	9EL145103011	181
BK8205410	9EL145103-011	181
BK8205410	L30521000	181
BK8205410	L30521120	181
BK8205410	771-1502L-UE	181
BK8205410	7711502LUE	181
BK8205410	1349783	181
BK8205410	1385410	181
BK8205410	23400015	181
BK8205410	30.521.000	181
BK8205410	30.521.120	181
BK8205963	83840515	181
BK8205963	37571000	181
BK8205963	37.571.000	181
BK8205963	2VD008204-151	181
BK8205963	2VD008204151	181
BK8205963	1386272	181
BK8205963	1365965	181
BK8205963	1365963	181
BK8205963	1365960	181
BK8205963	1365958	181
BK8205963	1350335	181
BK8205964	2VD008204-141	182
BK8205964	37.568.000	182
BK8205964	83840516	182
BK8205964	L37568000	182
BK8205964	2VD008204141	182
BK8205964	1386271	182
BK8205964	1365966	182
BK8205964	1365964	182
BK8205964	1365961	182
BK8205964	1365959	182
BK8205964	1350340	182
BK8207155	83700002	182
BK8207155	9EL145104011	182
BK8207155	9EL145104-011	182
BK8207155	L30520000	182
BK8207155	L30520120	182
BK8207155	771-1502R-UE	182
BK8207155	7711502RUE	182
BK8207155	30.520.120	182
BK8207155	30.520.000	182
BK8207155	23400016	182
BK8207155	1387155	182
BK8207155	1349784	182
BK8207413	82710249	180
BK8207413	7711401NAE	180
BK8207413	35682000	180
BK8207413	35.682.000	180
BK8207413	1737413	180
BK8207413	154815	180
BK8207413	1446359	180
BK8207981	L30528122	181
BK8207981	83700042	181
BK8207981	7711503NUE	181
BK8207981	521683	181
BK8207981	30.528.122	181
BK8207981	1747981	181

Оригинальные номера запчастей используются только для сравнения.
Они не должны использоваться на упаковочных листах, счетах или накладных, которые выставляются владельцам или перепродавцам.

BK Nr.	Referenz Nr.	Page
BK8207981	1521683	181
BK8208269	JTR4320	29
BK8208269	JTR4136	29
BK8208269	2939602	29
BK8208269	2939602	29
BK8208269	2939601	29
BK8208269	2939601	29
BK8208269	29396 02	29
BK8208269	29396 01	29
BK8208269	2007275	29
BK8208269	1348269	29
BK8209070	529070	179
BK8209070	7712002LUE	179
BK8209070	771-2002L-UE	179
BK8209070	81660002	179
BK8209070	34419800	179
BK8209070	34.419.800	179
BK8209070	23400023	179
BK8209070	1529070	179
BK8209070	1422991	179
BK8209070	1400207	179
BK8209070	1358831	179
BK8209071	529071	180
BK8209071	7712002RUE	180
BK8209071	771-2002R-UE	180
BK8209071	81660003	180
BK8209071	34418800	180
BK8209071	34.418.800	180
BK8209071	23400024	180
BK8209071	1529071	180
BK8209071	1422992	180
BK8209071	1400208	180
BK8209071	1358832	180
BK8209104	90116000	95
BK8209104	1767544	95
BK8209104	1 767 544	95
BK8209104	1300566	95
BK8209104	1 300 566	95
BK8209104	1377670	95
BK8209104	1 377 670	95
BK8209107	1 398 987	95
BK8209107	1398987	95
BK8209107	90169000	95
BK8209110	90138000	95
BK8209110	1479518	95
BK8209110	1 479 518	95
BK8209117	1767544S	95
BK8209117	1 767 544 S	95
BK8209117	1300566S	95
BK8209117	1 300 566 S	95
BK8209117	1377670S	95
BK8209117	1 377 670 S	95
BK8209118	1 398 987 S1	95
BK8209118	1398987S1	95
BK8209119	1398987S2	95
BK8209119	1 398 987 S2	95
BK8300747	1499475	22
BK8300747	1722747	22
BK8300747	3096801	22
BK8300747	30968	22
BK8300749	1499477	23
BK8300749	1722749	23
BK8300749	3074701	23
BK8300751	3074801	23
BK8300751	1722751	23
BK8300751	1499479	23
BK8400026	8SB003358-001	193
BK8400026	8SB003358001	193
BK8400026	512550127H	193
BK8400026	51.2550.127H	193

BK Nr.	Referenz Nr.	Page
BK8400026	352026	193
BK8400026	352 026	193
BK8400026	236315	193
BK8400026	098300305	193
BK8400026	098 300 305	193
BK8400026	0236315	193
BK8400342AS	82497	162
BK8400342AS	95208	162
BK8400342AS	919.888	162
BK8400342AS	919888	162
BK8400342AS	1 309 342	162
BK8400342AS	1907845	162
BK8400342AS	1786639	162
BK8400342AS	1528043	162
BK8400342AS	1363674	162
BK8400342AS	1309342	162
BK8400342AS	12017426B	162
BK8400342AS	BK6120342AS	162
BK8400375	968592	198
BK8400375	955375	198
BK8400375	955 375	198
BK8400375	1328010	198
BK8400752	66365	200
BK8400752	5DA00677901	200
BK8400752	1543806	200
BK8400752	1475750	200
BK8400752	1387022	200
BK8400782	L37600028	182
BK8400782	9EL 152 884-001	182
BK8400782	9EL152884001	182
BK8400782	3981782	182
BK8400782	3981 782	182
BK8400782	23400022	182
BK8400782	1380819	182
BK8400782	83832370	182
BK8400782	37600028	182
BK8400782	37.600.028	182
BK8400782	1 380 819	182
BK8400847	7026310107	201
BK8400847	7026410307	201
BK8400847	7026410407	201
BK8400847	7111446	201
BK8400847	81.46105.6023	201
BK8400847	81461056023	201
BK8400847	Q8.225.062.0000	201
BK8400847	Q82250620000	201
BK8400847	60137392	201
BK8400847	367 847	201
BK8400847	366126	201
BK8400847	367847	201
BK8400847	1001490	201
BK8400847	1326778	201
BK8400847	1386805	201
BK8400847	1989601	201
BK8400847	199047006500	201
BK8400847	353192	201
BK8400919	L37516028	182
BK8400919	1350343	182
BK8400919	1327272	182
BK8400919	1272653	182
BK8400919	81.25229.6051	182
BK8400919	81.25229.6052	182
BK8400919	8142 919	182
BK8400919	BK6121841	182
BK8400919	1352746	182
BK8400919	1440214	182
BK8400919	9EL152889001	182
BK8400919	93161844	182
BK8400919	8142919	182
BK8400919	81252296052	182

BK Nr.	Referenz Nr.	Page
BK8400919	81252296051	182
BK8400919	5001847588	182
BK8400919	5000296594	182
BK8400919	42531584	182
BK8400945	524094	39
BK8400945	7401592945	39
BK8400945	7632.472.136	39
BK8400945	7632.472.305	39
BK8400945	7632.472.403	39
BK8400945	7632472136	39
BK8400945	7632472305	39
BK8400945	7632472403	39
BK8400945	81.47301.6030	39
BK8400945	81473016030	39
BK8400945	42548853	39
BK8400945	318533	39
BK8400945	0004663802	39
BK8400945	0004664502	39
BK8400945	0004665502	39
BK8400945	0004666202	39
BK8400945	0274965	39
BK8400945	1327382	39
BK8400945	1592 945	39
BK8400945	1592945	39
BK8400945	274965	39
BK8400945	297353	39
BK8400982	25064 01	32
BK8400982	19862	32
BK8400982	1986201	32
BK8400982	19862 01	32
BK8400982	19537	32
BK8400982	1953701	32
BK8400982	19537 01	32
BK8400982	2506401	32
BK8400982	25064	32
BK8400982	JTE4077	32
BK8400982	1606 980	32
BK8400982	1606980	32
BK8400982	10092	32
BK8400982	NK1028	32
BK8400982	44034	32
BK8400982	JTE4046	32
BK8400982	JTE4042	32
BK8400982	99708408188	32
BK8400982	81953016106	32
BK8400982	81.95301.6106	32
BK8400982	81.95301.6071	32
BK8400982	81953016071	32
BK8400982	81.95301.6095	32
BK8400982	81953016095	32
BK8400982	000 460 49 48	32
BK8400982	0004604948	32
BK8400982	1912759	32
BK8400982	1 912 759	32
BK8400982	325614	32
BK8400982	325 614	32
BK8400982	1605300331	32
BK8400982	0004634629	32
BK8400982	000 463 46 29	32
BK8400982	0024600948	32
BK8400982	002 460 09 48	32
BK8400982	1 375 228	32
BK8400982	1375228	32
BK8400997	961997	100
BK8400997	961 997	100
BK8400997	961 997-4	100
BK8400997	9619974	100
BK8400997	1 371 836	100
BK8400997	1371836	100
BK8400997	68565E	100

BK Nr.	Referenz Nr.	Page
BK8400997	68565 E	100
BK8401141	VKHB2251	155
BK8401141	VKHB2024	155
BK8401141	T2ED070QCLNVB061	155
BK8401141	JF7049AJF7010	155
BK8401141	8151816	155
BK8401141	7172952	155
BK8401141	538971	155
BK8401141	322748	155
BK8401141	201028	155
BK8401141	1584340	155
BK8401272	276024	20
BK8401272	276015	20
BK8401272	271141	20
BK8401272	271141S	20
BK8401272	270911	20
BK8401272	207067	20
BK8401272	276030	20
BK8401272	276032	20
BK8401272	2953901	20
BK8401272	29539	20
BK8401272	3090267S1	20
BK8401272	3090267S	20
BK8401272	38923	20
BK8401272	68280KIT	20
BK8401272	198568	20
BK8401272	198385	20
BK8401272	BK8900196	20
BK8401272	761	20
BK8401272	BK8401273	20
BK8401272	BK8401274	20
BK8401272	BK8900030	20
BK8401272	68280SETSR	20
BK8401272	68388KIT	20
BK8401272	68388KITSR	20
BK8401272	11974	20
BK8401272	711302	20
BK8401272	701	20
BK8401272	6889606	20
BK8401272	68388SETSR	20
BK8401272	68388SET	20
BK8401274	270911	20
BK8401274	271141S	20
BK8401274	271141	20
BK8401274	276015	20
BK8401274	276024	20
BK8401274	276030	20
BK8401274	276032	20
BK8401274	2953901	20
BK8401274	29539	20
BK8401274	3090267S1	20
BK8401274	38923	20
BK8401274	68280KIT	20
BK8401274	207067	20
BK8401274	198568	20
BK8401274	BK8401272	20
BK8401274	3090267S2	20
BK8401274	BK8900196	20
BK8401274	761	20
BK8401274	BK8401273	20
BK8401274	BK8900030	20
BK8401274	68280SETSR	20
BK8401274	68388KIT	20
BK8401274	68388KITSR	20
BK8401274	198385	20
BK8401274	11974	20
BK8401274	711302	20
BK8401274	701	20
BK8401274	6889606	20
BK8401274	68388SETSR	20

Оригинальные номера запчастей используются только для сравнения.
Они не должны использоваться на упаковочных листах, счетах или накладных, которые выставляются владельцам или перепродавцам.

BK Nr.	Referenz Nr.	Page
BK8401274	68388SET	20
BK8401290	1433656	166
BK8401290	3092446	166
BK8402837	20382517	147
BK8402837	2 0382 517	147
BK8402837	1741865	147
BK8402837	1 741 865	147
BK8402885	4780961	190
BK8402885	62000190701	190
BK8402885	162000190701	190
BK8402885	99000190701	190
BK8402885	61200190037	190
BK8402885	218989	190
BK8402885	218 989	190
BK8402885	4631072	190
BK8402885	5000241796	190
BK8402885	4780 961	190
BK8402885	7362224	190
BK8402885	4134366	190
BK8402885	9987150	190
BK8402885	998 7150	190
BK8402885	42078290	190
BK8402885	4207 8290	190
BK8402885	2165049	190
BK8402885	216 5049	190
BK8402885	1902077	190
BK8402885	190 2077	190
BK8402885	F184230090050	190
BK8402885	50 00 241 796	190
BK8402885	0060377200	190
BK8402885	00 60 377 200	190
BK8402885	001 094 52 04	190
BK8402885	0010944204	190
BK8402885	001 094 42 04	190
BK8402885	7360753	190
BK8402885	5106189	190
BK8402885	8319069084	190
BK8402885	8.319.069.084	190
BK8402885	E115L	190
BK8402885	3950728	190
BK8402885	0010945204	190
BK8402885	002 094 00 04	190
BK8402885	00 04 214 313	190
BK8402885	0004214313	190
BK8402885	0004212747	190
BK8402885	00 04 212 747	190
BK8402885	0003564512	190
BK8402885	00 03 564 512	190
BK8402885	0003563512	190
BK8402885	00 03 563 512	190
BK8402885	0020940004	190
BK8402885	81083040049	190
BK8402885	3622248	190
BK8402885	AM420	190
BK8402885	AF25064	190
BK8402885	LX 265	190
BK8402885	LX 265	190
BK8402885	LX265	190
BK8402885	LX265	190
BK8402885	50013035	190
BK8402885	A 329	190
BK8402885	A329	190
BK8402885	HP691	190
BK8402885	HP 691	190
BK8402885	7362 224	190
BK8402885	3950 728	190
BK8402885	C 20 325/2	190
BK8402885	C203252	190
BK8402885	MD-230	190
BK8402885	MD230	190

BK Nr.	Referenz Nr.	Page
BK8402885	1457429950	190
BK8402885	1 457 429 950	190
BK8402885	P771561	190
BK8402885	AE 19366/2	190
BK8402885	AE193662	190
BK8402885	46554E	190
BK8402885	326416R1	190
BK8402885	3219420R1	190
BK8402885	81.08304.0056	190
BK8402885	8319009084	190
BK8402885	8.319.009.084	190
BK8402885	PE10011906	190
BK8402885	41AJ58184	190
BK8402885	AZ30757	190
BK8402885	AZ30575	190
BK8402885	162000190701	190
BK8402885	3226416R1	190
BK8402885	265045	190
BK8402885	0986626750	190
BK8402885	0 986 626 750	190
BK8402885	3622 248	190
BK8402885	81083040056	190
BK8402885	81.08304.0055	190
BK8402885	81083040055	190
BK8402885	81.08304.0049	190
BK8402885	0746369	190
BK8402885	265 045	190
BK8500002	81.52120.6049	126
BK8500002	81521206049	126
BK8500002	832082	126
BK8500002	880S360751	126
BK8500002	975 002 000 2	126
BK8500002	9750020002	126
BK8500002	638750	126
BK8500002	502992708	126
BK8500002	5001830791	126
BK8500002	42480232	126
BK8500002	272512	126
BK8500002	0832082	126
BK8500002	0034304381	126
BK8500002	0015861642	126
BK8500002	0005867343	126
BK8500008	LK3972	51
BK8500008	II34848	51
BK8500008	1390008	51
BK8500023	MO5843101	76
BK8500023	M058431	76
BK8500023	5818310	76
BK8500023	5021170142	76
BK8500023	4497120230	76
BK8500023	449 712 023 0	76
BK8500023	341981	76
BK8500023	1788951	76
BK8500023	1505058	76
BK8500023	053996	76
BK8500023	051276*	76
BK8500037	M059318	182
BK8500037	II367563000	182
BK8500037	5021170143	182
BK8500037	4497120300	182
BK8500037	1738452	182
BK8500037	1505059	182
BK8500037	051276	182
BK8500037	449 712 030 0	182
BK8500039	5811089	75
BK8500039	7.176.023.000	75
BK8500039	7.788.086.000	75
BK8500039	7176023000	75
BK8500039	74981	75
BK8500039	7788086000	75

BK Nr.	Referenz Nr.	Page
BK8500039	58110890	75
BK8500039	5021170145	75
BK8500039	051368	75
BK8500039	1505061	75
BK8500039	1784591	75
BK8500039	330419	75
BK8500039	449 712 051 0	75
BK8500039	4497120510	75
BK8500040	871383	75
BK8500040	5811098	75
BK8500040	58110980	75
BK8500040	4497121000	75
BK8500040	449 712 100 0	75
BK8500040	339637	75
BK8500040	1738453	75
BK8500040	052144	75
BK8500045	5021170125	79
BK8500045	5021170122	79
BK8500045	5010604322	79
BK8500045	5006041993	79
BK8500045	4410329212	79
BK8500045	4410329212	79
BK8500045	6205420217	79
BK8500045	7788075000	79
BK8500045	80376	79
BK8500045	82826	79
BK8500045	950 364 503	79
BK8500045	950364503	79
BK8500045	CF102959	79
BK8500045	N2.25520.0061	79
BK8500045	N2255200061	79
BK8500045	4410328080	79
BK8500045	4410328080	79
BK8500045	0025423118	79
BK8500045	02.3317.05.00	79
BK8500045	0233170500	79
BK8500045	0486000134000	79
BK8500045	0486000134	79
BK8500045	050019	79
BK8500045	054958	79
BK8500045	056718	79
BK8500045	1238548	79
BK8500045	3029023100	79
BK8500045	21213034	79
BK8500045	1784588	79
BK8500045	1506005	79
BK8500045	1504951	79
BK8500045	1315698	79
BK8500046	5021170124	79
BK8500046	650053	79
BK8500046	950 364 506	79
BK8500046	950364506	79
BK8500046	CF104083	79
BK8500046	N2.25520.0062	79
BK8500046	N2255200062	79
BK8500046	4410329632	79
BK8500046	4410329050	79
BK8500046	02.3317.07.00	79
BK8500046	0233170700	79
BK8500046	1506004	79
BK8500046	1506007	79
BK8500046	1784590	79
BK8500046	4410324430	79
BK8500046	4410324760	79
BK8500049	81511016174	65
BK8500049	81511016173	65
BK8500049	81511016172	65
BK8500049	81.51101.9249	65
BK8500049	81.51101.6266	65
BK8500049	81.51101.6260	65

BK Nr.	Referenz Nr.	Page
BK8500049	81.51101.6249	65
BK8500049	81.51101.6225	65
BK8500049	81.51101.6223	65
BK8500049	81.51101.6222	65
BK8500049	81.51101.6221	65
BK8500049	81.51101.6198	65
BK8500049	81511016175	65
BK8500049	81511016198	65
BK8500049	81511016221	65
BK8500049	BBU5930	65
BK8500049	ASX0014018	65
BK8500049	AFA9104001	65
BK8500049	945157	65
BK8500049	834481	65
BK8500049	81511019249	65
BK8500049	81511016266	65
BK8500049	81511016260	65
BK8500049	81511016249	65
BK8500049	81511016225	65
BK8500049	81511016223	65
BK8500049	81511016222	65
BK8500049	81.51101.6175	65
BK8500049	0004209924	65
BK8500049	02.032.72.70.0	65
BK8500049	0074200118	65
BK8500049	0074200018	65
BK8500049	0064202718	65
BK8500049	0054207518	65
BK8500049	0034201324	65
BK8500049	0014206324	65
BK8500049	0014206224	65
BK8500049	0014200924	65
BK8500049	0014200824	65
BK8500049	0014200624	65
BK8500049	0014200224	65
BK8500049	0203272700	65
BK8500049	05.444.13.01.0	65
BK8500049	81.51101.6174	65
BK8500049	81.51101.6173	65
BK8500049	81.51101.6172	65
BK8500049	79537	65
BK8500049	745398	65
BK8500049	502962408	65
BK8500049	5021170047	65
BK8500049	4231049000	65
BK8500049	051007	65
BK8500049	0544413010	65
BK8500049	1010153	65
BK8500049	120331201	65
BK8500049	423 104 900 0	65
BK8500059	81511016078	65
BK8500059	81511016077	65
BK8500059	81511016076	65
BK8500059	81.51101.9076	65
BK8500059	81.51101.6199	65
BK8500059	81.51101.6079	65
BK8500059	81.51101.6078	65
BK8500059	81.51101.6077	65
BK8500059	81511016079	65
BK8500059	81511016199	65
BK8500059	II33479A	65
BK8500059	EF206AK	65
BK8500059	BBU5931	65
BK8500059	ASX0014019	65
BK8500059	99000360485	65
BK8500059	945154	65
BK8500059	834482	65
BK8500059	81511019076	65
BK8500059	81.51101.6076	65
BK8500059	79302	65

Оригинальные номера запчастей используются только для сравнения.
Они не должны использоваться на упаковочных листах, счетах или накладных, которые выставляются владельцам или перепродавцам.

BK Nr.	Referenz Nr.	Page
BK8500059	6994203721	65
BK8500059	0544414010	65
BK8500059	051009	65
BK8500059	05.444.14.01.0	65
BK8500059	0203362000	65
BK8500059	0203273200	65
BK8500059	02.033.62.00.0	65
BK8500059	02.032.73.20.0	65
BK8500059	0024206518	65
BK8500059	120341101	65
BK8500059	1738479	65
BK8500059	6994200724	65
BK8500059	6984203721	65
BK8500059	5021170049	65
BK8500059	5021170049	65
BK8500059	4231059000	65
BK8500059	423 105 900 0	65
BK8500059	3345107R1	65
BK8500059	175202	65
BK8500061	6159 0219	72
BK8500061	5021170467	72
BK8500061	50 21 170 467	72
BK8500061	1935670	72
BK8500061	1 935 670	72
BK8500061	75047	72
BK8500061	9735000060	72
BK8500061	61590219	72
BK8500061	50 00 792 440	72
BK8500061	973 500 006 0	72
BK8500061	473 501 002 0	72
BK8500061	4735010020	72
BK8500061	1505153	72
BK8500061	1 505 153	72
BK8500061	A78860M10A03	72
BK8500061	5000792440	72
BK8500070	945412	67
BK8500070	8285384000	67
BK8500070	8.285.384.000	67
BK8500070	76624	67
BK8500070	6213539	67
BK8500070	4528020090	67
BK8500070	4528020070	67
BK8500070	452 802 007 0	67
BK8500070	373397	67
BK8500070	1504952	67
BK8500070	051428	67
BK8500079	8.283.850.000	65
BK8500079	8.283.572.000	65
BK8500079	8.283.050.000.0	65
BK8500079	79545	65
BK8500079	705707	65
BK8500079	502966208	65
BK8500079	5021170052	65
BK8500079	82830500000	65
BK8500079	8283572000	65
BK8500079	8283850000	65
BK8500079	834484	65
BK8500079	945152	65
BK8500079	ASX0014021	65
BK8500079	BBU5933	65
BK8500079	EF306AK	65
BK8500079	II33488A	65
BK8500079	M02027203	65
BK8500079	5000815361	65
BK8500079	4454103900	65
BK8500079	4231079000	65
BK8500079	0004208024	65
BK8500079	02.032.72.90.0	65
BK8500079	0203272900	65
BK8500079	05.444.16.01.0	65

BK Nr.	Referenz Nr.	Page
BK8500079	05.444.16.10.0	65
BK8500079	05.444.16.11.0	65
BK8500079	051017	65
BK8500079	0544416010	65
BK8500079	0544416100	65
BK8500079	0544416110	65
BK8500079	423 107 900 0	65
BK8500079	3710790000	65
BK8500079	175204	65
BK8500079	1738481	65
BK8500079	120361201	65
BK8500079	120361101	65
BK8500079	1010155	65
BK8500090	4324109312	68
BK8500090	432 410 931 2	68
BK8500090	1720090	68
BK8500090	1 901 211	68
BK8500090	1901211	68
BK8500090	1 720 090	68
BK8500098	4729001130	40
BK8500098	472 900 113 0	40
BK8500098	1506182	40
BK8500098	1404397	40
BK8500098	1383957	40
BK8500099	1383957	40
BK8500099	4729001120	40
BK8500099	472 900 112 0	40
BK8500099	1518918	40
BK8500099	1383958	40
BK8500121	81259370040	102
BK8500121	81.25937.0040	102
BK8500121	4410501230	102
BK8500121	4410501230	102
BK8500121	4410501220	102
BK8500121	4410501200	102
BK8500121	441 050 120 0	102
BK8500121	41200708	102
BK8500121	0025426718	102
BK8500121	1448082	102
BK8500121	1524843	102
BK8500121	1934585	102
BK8500121	36259370000	102
BK8500147	504029066	106
BK8500147	389428	106
BK8500147	368927	106
BK8500147	1118884	106
BK8500147	90554147	106
BK8500147	389 428	106
BK8500147	368 927	106
BK8500147	1 118 884	106
BK8500191	4324100910	68
BK8500191	4324100917	68
BK8500191	4324101910	68
BK8500191	85000332	68
BK8500191	432 410 191 0	68
BK8500191	20546790	68
BK8500191	BK1432411AS	68
BK8500191	1 932 686	68
BK8500191	1932686	68
BK8500191	8 5000 332	68
BK8500191	2 0546 790	68
BK8500191	432 410 091 7	68
BK8500191	432 410 091 0	68
BK8500222	81521106065	40
BK8500222	81.52110.6065	40
BK8500222	502924808	40
BK8500222	5000589982	40
BK8500222	5000504515	40
BK8500222	4684664	40
BK8500222	4341002227	40

BK Nr.	Referenz Nr.	Page
BK8500222	99100360032	40
BK8500222	DR4235	40
BK8500222	DR4260	40
BK8500222	I698531	40
BK8500222	K000634	40
BK8500222	VPC3E	40
BK8500222	0004315406	40
BK8500222	434 100 222 0	40
BK8500222	BK1240916AS	40
BK8500222	4341002220	40
BK8500222	4341002027	40
BK8500222	0004296044	40
BK8500222	0014294944	40
BK8500222	0024296744	40
BK8500222	0481063010000	40
BK8500222	1130644	40
BK8500222	1517985	40
BK8500222	1598426	40
BK8500222	187433	40
BK8500222	2516830	40
BK8500222	4341002020	40
BK8500222	42032386	40
BK8500222	3423564	40
BK8500222	329511	40
BK8500222	314014003	40
BK8500222	314014002	40
BK8500222	262080	40
BK8500232	BK1250607AS	41
BK8500232	571119	41
BK8500232	536305	41
BK8500232	312119	41
BK8500232	1536305	41
BK8500232	1421323	41
BK8500232	1340232	41
BK8500254	1 934 940	104
BK8500254	1934940	104
BK8500254	74 20 746 254	104
BK8500254	50 10 260 638	104
BK8500254	7420746254	104
BK8500254	5010260638	104
BK8500254	4640070150	104
BK8500254	464 007 015 0	104
BK8500316	9254314230	66
BK8500316	9254314030	66
BK8500316	925 431 403 0	66
BK8500316	1571787	66
BK8500316	1446054	66
BK8500316	1372914	66
BK8500316	10571787	66
BK8500324	4342050012	74
BK8500324	434 205 001 2	74
BK8500324	313606	74
BK8500324	272536	74
BK8500324	0005867842	74
BK8500326	571134	80
BK8500326	345326	80
BK8500326	1571134	80
BK8500326	10571134	80
BK8500326	0481064701	80
BK8500326	0481064701090	80
BK8500326	0481064701000	80
BK8500327	0481064702000	80
BK8500327	0481064702	80
BK8500327	345327	80
BK8500338	9730113000	73
BK8500338	9730113000	73
BK8500338	973 011 300 0	73
BK8500338	5010588270	73
BK8500338	20733197	73
BK8500338	1413698	73

BK Nr.	Referenz Nr.	Page
BK8500338	0044299444	73
BK8500472	BK1129221AS	55
BK8500472	1697 278	55
BK8500472	4115223404	55
BK8500472	1697286	55
BK8500472	1697278	55
BK8500472	1315390	55
BK8500472	1315274	55
BK8500477	SEB00626004	55
BK8500477	1315278	55
BK8500477	1697 281	55
BK8500477	1698 528	55
BK8500477	1 315 278	55
BK8500477	3090 386	55
BK8500477	3090386	55
BK8500477	1698528	55
BK8500477	1697281	55
BK8500477	SEB00957004	55
BK8500478	1697285	56
BK8500478	1697 285	56
BK8500478	1315290	56
BK8500498	42537451	15
BK8500498	3890	15
BK8500498	81508226009	15
BK8500498	BK8500365	15
BK8500498	BK8500509	15
BK8500498	II339680062	15
BK8500498	BK1600226AS	15
BK8500498	II328090062	15
BK8500498	0004200782	15
BK8500498	BK1600201AS	15
BK8500498	1448915	15
BK8500498	1415149	15
BK8500498	1390427	15
BK8500498	0501211763	15
BK8500498	0004202282	15
BK8500509	0004200782	15
BK8500509	0004202282	15
BK8500509	0501211763	15
BK8500509	1390427	15
BK8500509	1415149	15
BK8500509	1448915	15
BK8500509	II328090062	15
BK8500509	BK8500498	15
BK8500509	BK1600226AS	15
BK8500509	II339680062	15
BK8500509	BK8500365	15
BK8500509	81508226009	15
BK8500509	3890	15
BK8500509	42537451	15
BK8500509	BK1600201AS	15
BK8500539	232062	55
BK8500539	1518350	55
BK8500569	1104991	56
BK8500579	1104991	56
BK8500579	280676	56
BK8500579	KZ645/1SP	56
BK8500579	KZ6451SP	56
BK8500586	232043	55
BK8500586	232 043	55
BK8500586	1518347	55
BK8500586	1518 347	55
BK8500719	345159	126
BK8500719	360719	126
BK8500719	622109AM	126
BK8500779	K031844K55	16
BK8500779	K031844K50	16
BK8500779	K011117	16
BK8500779	1906779	16
BK8500779	1756390	16

Оригинальные номера запчастей используются только для сравнения.
Они не должны использоваться на упаковочных листах, счетах или накладных, которые выставляются владельцам или перепродавцам.

BK Nr.	Referenz Nr.	Page
BK8500807	550807	34
BK8500807	53029	34
BK8500807	2321701	34
BK8500807	1208073	34
BK8500807	JRK0056	34
BK8500807	0907508	34
BK8500807	23217	34
BK8500807	23217 01	34
BK8500807	81432206263	34
BK8500807	81.43220.6263	34
BK8500807	1 208 073	34
BK8500807	550 807	34
BK8500851	II358510062	16
BK8500851	53882	16
BK8500851	3882	16
BK8500851	1415149	16
BK8500851	1390427	16
BK8500851	II339680062	16
BK8500946	VKUA38148	113
BK8500946	U946	113
BK8500946	934028	113
BK8500946	345809	113
BK8500946	337079	113
BK8500946	337058	113
BK8500946	1879537	113
BK8500946	16000107	113
BK8500946	1422433	113
BK8500946	133095	113
BK8500946	1111745	113
BK8500950	365913	113
BK8500950	541070	113
BK8500950	6885565	113
BK8500950	688556-5	113
BK8500950	934029	113
BK8500950	965010054	113
BK8500950	MCP268T	113
BK8500950	U950	113
BK8500950	VKUA48161	113
BK8500950	365901	113
BK8500950	345810	113
BK8500950	338787	113
BK8500950	133051	113
BK8500950	1541070	113
BK8500950	16000060	113
BK8500950	1766466	113
BK8500950	1797424	113
BK8500950	19863	113
BK8500950	294383	113
BK8500950	337059	113
BK8500950	337080	113
BK8500954	338788	113
BK8500954	345808	113
BK8500954	366437	113
BK8500954	366441	113
BK8500954	366443	113
BK8500954	390225	113
BK8500954	541071	113
BK8500954	MCP292T	113
BK8500954	U954	113
BK8500954	VKUA57164	113
BK8500954	337060	113
BK8500954	304731	113
BK8500954	294390	113
BK8500954	1111747	113
BK8500954	133052	113
BK8500954	133062	113
BK8500954	1422439	113
BK8500954	1541071	113
BK8500954	16000071	113
BK8500954	1672352	113

BK Nr.	Referenz Nr.	Page
BK8500954	1797425	113
BK8500954	294380	113
BK8500954	294385	113
BK8501029	8.283.988.000	66
BK8501029	9451590	66
BK8501029	8283988000	66
BK8501029	4231029000	66
BK8501029	423 102 900 0	66
BK8501029	229823	66
BK8501029	1932619	66
BK8501029	1505937	66
BK8501029	120311101	66
BK8501034	71034	69
BK8501034	639205	69
BK8501034	5000819916	69
BK8501034	50 00 819 916	69
BK8501034	639 205	69
BK8501083	4324100830	71
BK8501083	432 410 083 0	71
BK8501083	1 441 751	71
BK8501083	77003	71
BK8501083	432 410 081 7	71
BK8501083	432 410 083 7	71
BK8501083	1 505 965	71
BK8501083	4324100810	71
BK8501083	432 410 081 0	71
BK8501083	1441751	71
BK8501083	BK1400604AS	71
BK8501083	1505965	71
BK8501083	4324100817	71
BK8501083	4324100837	71
BK8501083	BK8501081	71
BK8501083	N2521029104	71
BK8501083	N2.52102.9104	71
BK8501083-1	4324100830	68
BK8501083-1	432 410 083 0	68
BK8501083-1	1 441 751	68
BK8501083-1	1 505 965	68
BK8501083-1	432 410 083 7	68
BK8501083-1	432 410 081 7	68
BK8501083-1	77003	68
BK8501083-1	4324100810	68
BK8501083-1	432 410 081 0	68
BK8501083-1	1441751	68
BK8501083-1	BK1400604AS	68
BK8501083-1	N2.52102.9104	68
BK8501083-1	N2521029104	68
BK8501083-1	1505965	68
BK8501083-1	4324100817	68
BK8501083-1	4324100837	68
BK8501083-1	BK8501081	68
BK8501103	Q82854020000	40
BK8501103	99100360044	40
BK8501103	9640010027	40
BK8501103	9640010020	40
BK8501103	945142	40
BK8501103	85500014339	40
BK8501103	85.50001.4339	40
BK8501103	8285402000	40
BK8501103	AE1103	40
BK8501103	AE1122	40
BK8501103	I83425	40
BK8501103	I83425AT	40
BK8501103	I60496	40
BK8501103	I60496AT	40
BK8501103	FOO1661	40
BK8501103	FBU3124	40
BK8501103	CF351765	40
BK8501103	BK8501122	40
BK8501103	8285177000	40

BK Nr.	Referenz Nr.	Page
BK8501103	82521706014	40
BK8501103	82.52170.6014	40
BK8501103	20062660	40
BK8501103	1591032	40
BK8501103	0668030	40
BK8501103	050049	40
BK8501103	04712509	40
BK8501103	02513123	40
BK8501103	0243103900	40
BK8501103	02.431.03.90.0	40
BK8501103	3303957R91	40
BK8501103	4425005300	40
BK8501103	81436216001	40
BK8501103	81.43621.6001	40
BK8501103	8.285.402.000	40
BK8501103	8.285.177.000	40
BK8501103	76161	40
BK8501103	696514	40
BK8501103	668030	40
BK8501103	5000791020	40
BK8501122	5000791020	40
BK8501122	668030	40
BK8501122	696514	40
BK8501122	76161	40
BK8501122	8.285.177.000	40
BK8501122	8.285.402.000	40
BK8501122	81.43621.6001	40
BK8501122	81436216001	40
BK8501122	4425005300	40
BK8501122	3303957R91	40
BK8501122	02.431.03.90.0	40
BK8501122	0243103900	40
BK8501122	02513123	40
BK8501122	04712509	40
BK8501122	050049	40
BK8501122	0668030	40
BK8501122	1591032	40
BK8501122	20062660	40
BK8501122	82.52170.6014	40
BK8501122	82521706014	40
BK8501122	8285177000	40
BK8501122	AE1122	40
BK8501122	CF351765	40
BK8501122	FBU3124	40
BK8501122	FOO1661	40
BK8501122	I60496AT	40
BK8501122	I60496	40
BK8501122	I83425AT	40
BK8501122	I83425	40
BK8501122	AE1103	40
BK8501122	BK8501103	40
BK8501122	8285402000	40
BK8501122	85.50001.4339	40
BK8501122	85500014339	40
BK8501122	945142	40
BK8501122	9640010020	40
BK8501122	9640010027	40
BK8501122	99100360044	40
BK8501122	Q82854020000	40
BK8501191	1738467	73
BK8501191	1 738 467	73
BK8501191	4802070010	73
BK8501191	480 207 001 0	73
BK8501325	571118	41
BK8501325	305470	41
BK8501325	1421325	41
BK8501325	1370354	41
BK8501379	85100626	57
BK8501379	51541036001	57
BK8501379	51.54103.6001	57

BK Nr.	Referenz Nr.	Page
BK8501379	3097153	57
BK8501379	1409318	57
BK8501379	1361265	57
BK8501379	0011310611	57
BK8501379	II39526F0061	57
BK8501379	I811690062	57
BK8501386	SEB011380061	57
BK8501386	3091718	57
BK8501386	1391386	57
BK8501386	SEB01138004	57
BK8501389	SEB22540	58
BK8501389	513860	58
BK8501389	513837	58
BK8501389	1697282	58
BK8501389	1453400	58
BK8501389	1315279	58
BK8501389	SEB22539	58
BK8501389	4111416232	58
BK8501389	09982648	58
BK8501389	08121570	58
BK8501396	I801770061	57
BK8501396	800045211000	57
BK8501396	3090388	57
BK8501396	14534N0	57
BK8501396	1391384	57
BK8501396	1283826	57
BK8501396	08-325400-00	57
BK8501497	1760871	60
BK8501497	K012086	60
BK8501726	502659608	42
BK8501726	5021170194	42
BK8501726	5010376941	42
BK8501726	5001843881	42
BK8501726	5001843881	42
BK8501726	5000822201	42
BK8501726	81259026080	42
BK8501726	82839050000	42
BK8501726	8283905000	42
BK8501726	8285546000	42
BK8501726	84521606013	42
BK8501726	867177	42
BK8501726	Q8.283.905.0000	42
BK8501726	Q82839050000	42
BK8501726	4721726007	42
BK8501726	4721726000	42
BK8501726	4721231087	42
BK8501726	0009970712	42
BK8501726	0019978536	42
BK8501726	00399711360080	42
BK8501726	003997113680	42
BK8501726	0501214165	42
BK8501726	050805	42
BK8501726	1327108A	42
BK8501726	1327108	42
BK8501726	4721231080	42
BK8501726	4721031080	42
BK8501726	472 172 600 0	42
BK8501726	41016830	42
BK8501726	1934962	42
BK8501726	1327108R	42
BK8502250	98465149	41
BK8502250	79100580415	41
BK8502250	6644297082	41
BK8502250	5010135774	41
BK8502250	5010135774	41
BK8502250	500005186	41
BK8502250	4722500000	41
BK8502250	472 250 000 0	41
BK8502250	1335961	41
BK8502480	SK29141	69

Оригинальные номера запчастей используются только для сравнения.
Они не должны использоваться на упаковочных листах, счетах или накладных, которые выставляются владельцам или перепродавцам.

BK Nr.	Referenz Nr.	Page
BK8502480	SK2914/1	69
BK8502480	1322480	69
BK8502480	AD6S	69
BK8502480	AD-6S	69
BK8502480	1 322 480	69
BK8502598	9730110500	72
BK8502598	9730110507	72
BK8502598	571193	72
BK8502598	1504903	72
BK8502598	1425183	72
BK8502598	1350118	72
BK8502598	1342598	72
BK8502598	10571193	72
BK8502598	0481026027	72
BK8502598	0481026027	72
BK8502598	0481026027000	72
BK8502598	BK8501193	72
BK8502598	973 011 050 0	72
BK8502635	JTR4130	25
BK8502635	23493	25
BK8502635	2349301	25
BK8502635	1732635	25
BK8502635	1343264	25
BK8502746	68610000V	22
BK8502746	27581	22
BK8502746	2758102	22
BK8502746	1722746	22
BK8502746	1499474	22
BK8503020	660070521	40
BK8503020	646904	40
BK8503020	641128	40
BK8503020	641127	40
BK8503020	638058	40
BK8503020	637408500	40
BK8503020	637408360	40
BK8503020	637404840	40
BK8503020	637209380	40
BK8503020	637209370	40
BK8503020	637208910	40
BK8503020	637208890	40
BK8503020	637208870	40
BK8503020	61599528	40
BK8503020	660526759	40
BK8503020	6775784	40
BK8503020	6897697	40
BK8503020	475 010 302 0	40
BK8503020	Q82853430000	40
BK8503020	991.00.36.0065	40
BK8503020	99100360065	40
BK8503020	81521616054	40
BK8503020	81521016058	40
BK8503020	8122058	40
BK8503020	81.52161.6054	40
BK8503020	81.52101.6058	40
BK8503020	8.285.343.000	40
BK8503020	77332	40
BK8503020	703271	40
BK8503020	692047	40
BK8503020	BK1244302AS	40
BK8503020	61596260	40
BK8503020	61595603	40
BK8503020	357002001	40
BK8503020	318158	40
BK8503020	167846	40
BK8503020	1339904	40
BK8503020	106703	40
BK8503020	104249	40
BK8503020	050609	40
BK8503020	0243109800	40
BK8503020	0243107900	40

BK Nr.	Referenz Nr.	Page
BK8503020	02.431.09.80.0	40
BK8503020	02.431.07.90.0	40
BK8503020	0106703	40
BK8503020	0014299044	40
BK8503020	638057	40
BK8503020	357004051	40
BK8503020	357012031	40
BK8503020	613607344A	40
BK8503020	613607343A	40
BK8503020	527176288010	40
BK8503020	5029667	40
BK8503020	5000607007	40
BK8503020	5000442713	40
BK8503020	5000438152	40
BK8503020	5.271.76.288.01.0	40
BK8503020	400555	40
BK8503020	4463225	40
BK8503020	4750100010	40
BK8503020	4750100017	40
BK8503020	4750103020	40
BK8503020	4750103027	40
BK8503101	3035101	68
BK8503101	3035 101	68
BK8503101	432 431 010 7	68
BK8503101	432 431 274 0	68
BK8503101	4324312740	68
BK8503101	432 431 274 7	68
BK8503101	4324312747	68
BK8503101	8112 336	68
BK8503101	8112336	68
BK8503101	1 932 707	68
BK8503101	BK1432411AS	68
BK8503101	432 431 010 0	68
BK8503101	4324310100	68
BK8503101	4324310107	68
BK8503101	1517980	68
BK8503101	1 517 980	68
BK8503101	1932707	68
BK8503480	9254909250	62
BK8503480	8901103487	62
BK8503480	8901103480	62
BK8503480	890 110 348 0	62
BK8503480	571776	62
BK8503480	525914	62
BK8503480	5001821823	62
BK8503480	1519443	62
BK8503692	353592	183
BK8503692	341299	183
BK8503692	341292	183
BK8503692	34-1292	183
BK8503692	341292	183
BK8503692	1123692	183
BK8503971	LK3971	51
BK8503971	II33510	51
BK8503971	1390026	51
BK8504020	27574	25
BK8504020	283766	25
BK8504020	301369	25
BK8504020	31260000	25
BK8504020	395350	25
BK8504020	954203	25
BK8504020	GL10617	25
BK8504020	JTR4237	25
BK8504020	SC5116	25
BK8504020	2757402	25
BK8504020	19866	25
BK8504020	1986602	25
BK8504020	040360068592	25
BK8504020	1358435	25
BK8504020	1358674	25

BK Nr.	Referenz Nr.	Page
BK8504020	1358675	25
BK8504020	1378435	25
BK8504020	1397866	25
BK8504020	1409097	25
BK8504020	1734020	25
BK8504020	1986601	25
BK8504025	954167	25
BK8504025	GL10654	25
BK8504025	GL-10654	25
BK8504025	JTR4112	25
BK8504025	SC53.19	25
BK8504025	SC5319	25
BK8504025	SC54.03	25
BK8504025	SC5403	25
BK8504025	62138	25
BK8504025	30820000	25
BK8504025	2349601	25
BK8504025	1356055	25
BK8504025	1379071	25
BK8504025	1384025	25
BK8504025	1482401	25
BK8504025	1768898	25
BK8504025	1847311	25
BK8504025	1912757	25
BK8504025	220079	25
BK8504041	1331410	62
BK8504041	1802696	62
BK8504041	925 494 041 0	62
BK8504041	9254241007	62
BK8504041	9254940410	62
BK8504041	9254940417	62
BK8504041	9254949600	62
BK8504041	K2B0502	62
BK8504041	K2B0502X50	62
BK8504041	K2B0502XU	62
BK8504041	1186606-01	62
BK8504041	118660601	62
BK8504041	1000835	62
BK8504041	0094206118	62
BK8504041	010 420 88 18	62
BK8504041	0104208818	62
BK8504041	0104208918	62
BK8504041	0124200018	62
BK8504041	0124208418	62
BK8504041	0174200118	62
BK8504041	0174203618	62
BK8504041	1117755	62
BK8504400	925 432 440 0	62
BK8504400	9254324100	62
BK8504400	9254324107	62
BK8504400	9254324400	62
BK8504400	9254324407	62
BK8504400	571795	62
BK8504400	570837	62
BK8504400	10570837	62
BK8504400	1353667	62
BK8504400	1446066	62
BK8504400	1500837	62
BK8504400	1570837	62
BK8504425	DPM98AROG	77
BK8504425	DPM98A	77
BK8504425	9617231227	77
BK8504425	9617231220	77
BK8504425	961 723 122 0	77
BK8504425	571191	77
BK8504425	1571191	77
BK8504425	1523989	77
BK8504425	1324425	77
BK8504425	10571191	77
BK8504636	07400203	49

BK Nr.	Referenz Nr.	Page
BK8504636	1 334 096 S	49
BK8504636	1334096S	49
BK8504636	1 333 518 S	49
BK8504636	1333518S	49
BK8504636	1 488 083 S	49
BK8504636	1488083S	49
BK8504636	1 364 636 S	49
BK8504636	1364636S	49
BK8504801	21264203	30
BK8504801	3092548	30
BK8504801	42538383	30
BK8504801	5001853151	30
BK8504801	5001872606	30
BK8504801	7420894440	30
BK8504801	7420937675	30
BK8504801	7421264203	30
BK8504801	81467100123	30
BK8504801	93194578	30
BK8504801	99447734	30
BK8504801	20937675	30
BK8504801	20894440	30
BK8504801	0003300250	30
BK8504801	0003380250	30
BK8504801	0009922039	30
BK8504801	0009922139	30
BK8504801	1152351	30
BK8504801	1365406	30
BK8504801	1379192	30
BK8504801	1394801	30
BK8504801	1426493	30
BK8504801	1738376	30
BK8504801	1897337	30
BK8504930	LK4930	51
BK8504930	K009403000	51
BK8504930	571197	51
BK8504930	537794	51
BK8504930	1745702	51
BK8504930	1571197	51
BK8504930	1537794	51
BK8504930	1421091	51
BK8504930	10571197	51
BK8504941	K003960	53
BK8504941	K003960ES	53
BK8504941	K003960000	53
BK8504941	K002072	53
BK8504941	LK4941	53
BK8504941	K016615ES	53
BK8504941	1541705	53
BK8504941	1770607	53
BK8504941	K016615000	53
BK8504962	LP4962	53
BK8504962	II31955	53
BK8504962	II31955ES	53
BK8504962	II31955AT	53
BK8504962	1375867	53
BK8504966	1380457	53
BK8504966	LP4966	53
BK8504984	SEB01783	53
BK8504984	SEB01783000	53
BK8504984	LP4984	53
BK8504984	1396283	53
BK8504984	1348481	53
BK8505011	1 934 973	76
BK8505011	1934973	76
BK8505011	472 195 011 7	76
BK8505011	84275R	76
BK8505011	84275	76
BK8505011	84 275R	76
BK8505011	4721950117	76
BK8505011	4721950110	76

Оригинальные номера запчастей используются только для сравнения.
Они не должны использоваться на упаковочных листах, счетах или накладных, которые выставляются владельцам или перепродавцам.

BK Nr.	Referenz Nr.	Page
BK8505011	472 195 011 0	76
BK8505011	84 275	76
BK8505018	518589	76
BK8505018	4721959212	76
BK8505018	4721950187	76
BK8505018	4721950180	76
BK8505018	4721950047	76
BK8505018	4721950040	76
BK8505018	BR9131	76
BK8505018	BR9152	76
BK8505018	I93270100	76
BK8505018	I93270AT	76
BK8505018	II16278AT	76
BK8505018	II16278	76
BK8505018	K015677N00	76
BK8505018	Q7.788.033.0000	76
BK8505018	4721950000	76
BK8505018	472 195 018 0	76
BK8505018	0044293444	76
BK8505018	0044293544	76
BK8505018	0044293644	76
BK8505018	0265351101000	76
BK8505018	0265351101	76
BK8505018	1079666	76
BK8505018	1307040	76
BK8505018	1376793	76
BK8505018	42070065	76
BK8505018	41027224	76
BK8505018	369543	76
BK8505018	328855	76
BK8505018	1518589	76
BK8505018	1504901	76
BK8505047	1320287	100
BK8505047	1395047	100
BK8505048	1395048	100
BK8505048	1320288	100
BK8505101	76102	68
BK8505101	2 0873 849	68
BK8505101	1 932 701	68
BK8505101	1932701	68
BK8505101	882965	68
BK8505101	882 965	68
BK8505101	432 425 004 0	68
BK8505101	20873849	68
BK8505101	2 0700 794	68
BK8505101	BK1400911	68
BK8505101	4324250040	68
BK8505101	4324251010	68
BK8505101	432 425 101 0	68
BK8505101	20466522	68
BK8505101	2 0466 522	68
BK8505101	20700794	68
BK8505155	M05965901	41
BK8505155	9735000510	41
BK8505155	973 500 051 0	41
BK8505155	5815237	41
BK8505155	5021170470	41
BK8505155	5021170470	41
BK8505155	350036111	41
BK8505155	339747	41
BK8505155	1788954	41
BK8505155	1505155	41
BK8505251	2208301	30
BK8505251	62133	30
BK8505251	68330000	30
BK8505251	954204	30
BK8505251	GL10937	30
BK8505251	GL-10937	30
BK8505251	JTR4144	30
BK8505251	220067	30

BK Nr.	Referenz Nr.	Page
BK8505251	1897335	30
BK8505251	0506937	30
BK8505251	1369411	30
BK8505251	1385251	30
BK8505251	1409918	30
BK8505251	1501030	30
BK8505251	1723895	30
BK8505251	1737683	30
BK8505344	81521166014	72
BK8505344	0004293044	72
BK8505344	0014296844	72
BK8505344	0034295344	72
BK8505344	0034293044	72
BK8505344	0034291644	72
BK8505344	81521166019	72
BK8505344	81521166013	72
BK8505344	6886834	72
BK8505344	1325332R	72
BK8505344	81521166020	72
BK8505344	81521166021	72
BK8505344	81521166045	72
BK8505344	81521169045	72
BK8505344	9730010200	72
BK8505344	1325332	72
BK8505344	0034295944	72
BK8505344	81436096005	72
BK8505344	BK8509244	72
BK8505344	973 001 211 0	72
BK8505344	0481026021000	72
BK8505344	9730110097	72
BK8505344	5010260468	72
BK8505344	1340470R	72
BK8505344	9730110090	72
BK8505344	0481026026000	72
BK8505344	0481026026	72
BK8505344	1305026A	72
BK8505344	1305026	72
BK8505344	1305026R	72
BK8505344	1340470A	72
BK8505344	1340470	72
BK8505344	Q82854380000	72
BK8505344	0014295444	72
BK8505344	AC574AXY	72
BK8505344	9730110027	72
BK8505344	AC574CXY	72
BK8505344	1197892	72
BK8505344	1313871	72
BK8505344	9730110007	72
BK8505344	1082666	72
BK8505344	81521166049	72
BK8505344	10571174	72
BK8505344	0014292044	72
BK8505344	0024299344	72
BK8505344	1606709	72
BK8505344	0024295344	72
BK8505344	0024299244	72
BK8505344	9730110020	72
BK8505344	81521166047	72
BK8505344	5801101681	72
BK8505344	9730010207	72
BK8505344	9730110107	72
BK8505344	9730110100	72
BK8505344	9730012110	72
BK8505344	9730012117	72
BK8505344	1411244	72
BK8505344	1378560	72
BK8505344	3173824	72
BK8505344	0014296044	72
BK8505344	571174	72
BK8505344	17000387	72

BK Nr.	Referenz Nr.	Page
BK8505344	1571174	72
BK8505344	3173150	72
BK8505344	42125234	72
BK8505344	0481026021	72
BK8505614	62137	25
BK8505614	6832.00.00	25
BK8505614	68320000	25
BK8505614	954211	25
BK8505614	GL10651	25
BK8505614	GL-10651	25
BK8505614	JTR4116	25
BK8505614	SC5440	25
BK8505614	23495	25
BK8505614	2349502	25
BK8505614	2349501	25
BK8505614	2 040 254	25
BK8505614	0507723	25
BK8505614	1361413	25
BK8505614	1395614	25
BK8505614	1734019	25
BK8505614	1897333	25
BK8505614	2040254	25
BK8505614	220176	25
BK8505775	9125182030	54
BK8505775	9125182037	54
BK8505775	9125182050	54
BK8505775	9125182057	54
BK8505775	9125182070	54
BK8505775	9125182010	54
BK8505775	912 518 207 0	54
BK8505775	1813542	54
BK8505775	1795775	54
BK8505775	1746795	54
BK8505775	1689070	54
BK8505775	1795775	54
BK8505915	63400003	92
BK8505915	1725915	92
BK8505915	1493210	92
BK8505915	1325808	92
BK8505915	1 325 808	92
BK8505915	1 493 210	92
BK8505915	1 725 915	92
BK8506082	K017122N00	62
BK8506082	K017122	62
BK8506082	BS8526	62
BK8506082	9254813100	62
BK8506082	925 481 310 0	62
BK8506082	1912988	62
BK8506082	1802659	62
BK8506085	346085	36
BK8506085	1816	36
BK8506085	0346085	36
BK8506106	1606835	62
BK8506106	1571770	62
BK8506106	1331416	62
BK8506106	1331412	62
BK8506106	10571770	62
BK8506106	10570534	62
BK8506106	10570531	62
BK8506106	K2B0528XU	62
BK8506106	K2B0528X50	62
BK8506106	K2B0528	62
BK8506106	9254310957	62
BK8506106	1606836	62
BK8506106	1606887	62
BK8506106	20438487	62
BK8506106	1629515	62
BK8506106	1629514	62
BK8506106	1626446	62
BK8506106	1626445	62

BK Nr.	Referenz Nr.	Page
BK8506106	1626185	62
BK8506106	1626184	62
BK8506106	1626183	62
BK8506106	1626182	62
BK8506106	1609803	62
BK8506106	20533195	62
BK8506106	9254310950	62
BK8506106	925 431 095 0	62
BK8506106	5003485	62
BK8506106	5003484	62
BK8506106	5003226	62
BK8506106	5003225	62
BK8506106	3963095	62
BK8506106	3963094	62
BK8506106	365929	62
BK8506106	302268	62
BK8506106	295390	62
BK8506106	20533196	62
BK8506106	8112624	62
BK8506106	8112625	62
BK8506106	8113112	62
BK8506106	85000581	62
BK8506106	8154234	62
BK8506106	8154233	62
BK8506106	8119541	62
BK8506106	8119540	62
BK8506106	8118625	62
BK8506106	8118624	62
BK8506106	8113558	62
BK8506106	8113541	62
BK8506106	8113540	62
BK8506121	9254812300	62
BK8506121	9254612900	62
BK8506121	925 461 290 0	62
BK8506121	1526 609	62
BK8506121	1516660	62
BK8506121	1 935 453	62
BK8506135	CF351950	106
BK8506135	II19425AT	106
BK8506135	I94616	106
BK8506135	I94616ATR	106
BK8506135	I94616AT	106
BK8506135	F001572	106
BK8506135	BK1243406AS	106
BK8506135	82836370000	106
BK8506135	II19425	106
BK8506135	K000001	106
BK8506135	339 792	106
BK8506135	1 325 337	106
BK8506135	50 10 260 213	106
BK8506135	485 3325	106
BK8506135	4 425 0104 00	106
BK8506135	464 006 002 7	106
BK8506135	BK1243403AS	106
BK8506135	SV1395	106
BK8506135	81436106135	106
BK8506135	81436106117	106
BK8506135	81436106116	106
BK8506135	339792	106
BK8506135	1325337	106
BK8506135	1030920618	106
BK8506135	10.309.20.61.8	106
BK8506135	050419	106
BK8506135	4853325	106
BK8506135	02.431.09.20.0	106
BK8506135	0243109200	106
BK8506135	4425010400	106
BK8506135	464 006 002 0	106
BK8506135	81.43610.6135	106
BK8506135	81.43610.6117	106

Оригинальные номера запчастей используются только для сравнения.
Они не должны использоваться на упаковочных листах, счетах или накладных, которые выставляются владельцам или перепродавцам.

BK Nr.	Referenz Nr.	Page
BK8506135	81.43610.6116	106
BK8506135	8.283.637.000.0	106
BK8506135	612035021	106
BK8506135	5010260213	106
BK8506135	4640060020	106
BK8506135	4640060027	106
BK8506402	8946011322	76
BK8506402	894 601 132 2	76
BK8506402	5021170262	76
BK8506402	1774426	76
BK8506436	1335899	101
BK8506438	1426438	100
BK8506496	3974	37
BK8506496	1516496	37
BK8506757	JRR0169	22
BK8506757	47800000	22
BK8506757	27579	22
BK8506757	2757902	22
BK8506757	2757901	22
BK8506757	1486757	22
BK8506757	1485758	22
BK8506757	13452919012	22
BK8506758	47810000	22
BK8506758	28969	22
BK8506758	2896902	22
BK8506758	2896901	22
BK8506758	1486758	22
BK8506758	13442919012	22
BK8506776	K000698	16
BK8506776	2021750	16
BK8506776	1906776	16
BK8506776	1477678	16
BK8506776	K000697	16
BK8506825	81259029147	47
BK8506825	81259026147	47
BK8506825	81.25902.9147	47
BK8506825	81.25902.6147	47
BK8506825	4729051110	47
BK8506825	4729051110	47
BK8506825	472 905 111 0	47
BK8506825	337816	47
BK8506825	1453164	47
BK8506825	1305452R	47
BK8506825	1305452	47
BK8506825	1305452A	47
BK8506825	0003276825	47
BK8506866	LK3970	51
BK8506866	II33509	51
BK8506866	1386866	51
BK8507830	1117830	200
BK8507946	627946AM	126
BK8507946	1927825	126
BK8507946	1784480	126
BK8507946	1523399	126
BK8507946	1000178631AM	126
BK8508131	81432706089	200
BK8508131	504001436	200
BK8508131	2856	200
BK8508131	1498131	200
BK8508328	1308328	100
BK8508328	364627	100
BK8508332	9617232177	77
BK8508332	9617232170	77
BK8508332	961 723 217 0	77
BK8508332	570862	77
BK8508332	1570862	77
BK8508332	1408332	77
BK8508332	10570862	77
BK8508436	3096901	22
BK8508436	1722748	22

BK Nr.	Referenz Nr.	Page
BK8508436	1499476	22
BK8508436	1388436	22
BK8508620	81504106676	63
BK8508620	81504106677	63
BK8508620	81504106679	63
BK8508620	81504106680	63
BK8508620	81504106747	63
BK8508620	81504106748	63
BK8508620	81504106749	63
BK8508620	892757	63
BK8508620	81504106675	63
BK8508620	81504106539	63
BK8508620	81504106538	63
BK8508620	5010260189	63
BK8508620	5010260348	63
BK8508620	5010260349	63
BK8508620	81504106283	63
BK8508620	81504106324	63
BK8508620	81504106431	63
BK8508620	81504106432	63
BK8508620	81504106489	63
BK8508620	925 492 102 0	63
BK8508620	9253221240	63
BK8508620	9253222270	63
BK8508620	9254324050	63
BK8508620	9254921020	63
BK8508620	9254921027	63
BK8508620	BZ9657	63
BK8508620	BZ9663	63
BK8508620	II37281ES	63
BK8508620	II37281	63
BK8508620	9253222170	63
BK8508620	9253221550	63
BK8508620	9253221250	63
BK8508620	9253221260	63
BK8508620	9253221300	63
BK8508620	9253221340	63
BK8508620	9253221350	63
BK8508620	9253221360	63
BK8508620	9253221500	63
BK8508620	9253221510	63
BK8508620	K002612	63
BK8508620	81504106674	63
BK8508620	0134206418	63
BK8508620	0134206618	63
BK8508620	0134206718	63
BK8508620	0134206818	63
BK8508620	0134206918	63
BK8508620	0134207718	63
BK8508620	0164200418	63
BK8508620	0164202518	63
BK8508620	0124206218	63
BK8508620	0124200718	63
BK8508620	81504106678	63
BK8508620	9254922090	63
BK8508620	1353667	63
BK8508620	0064205218	63
BK8508620	0064205318	63
BK8508620	0104200418	63
BK8508620	0104207018	63
BK8508620	0114206218	63
BK8508620	0174200418	63
BK8508620	0174204118	63
BK8508620	5000787248	63
BK8508620	5000787259	63
BK8508620	5000787260	63
BK8508620	5001837094	63
BK8508620	5010067834	63
BK8508620	5010251320	63
BK8508620	5010260186	63

BK Nr.	Referenz Nr.	Page
BK8508620	5010260187	63
BK8508620	5000716335	63
BK8508620	1372920	63
BK8508620	1372919	63
BK8508620	1270262	63
BK8508620	1270263	63
BK8508620	1354877	63
BK8508620	1354878	63
BK8508620	1372494	63
BK8508620	1372915	63
BK8508620	1372916	63
BK8508620	1372917	63
BK8508964	50014047	70
BK8508964	42535061	70
BK8508964	3097369	70
BK8508964	2 0773 824	70
BK8508964	20773824	70
BK8508964	2 0546 795	70
BK8508964	5001826800	70
BK8508964	77430	70
BK8508964	78964	70
BK8508964	81.52102.6146	70
BK8508964	81521026146	70
BK8508964	8.285.494.565.0	70
BK8508964	82854945650	70
BK8508964	T350W	70
BK8508964	20546795	70
BK8508964	2 0424 148	70
BK8508964	20424148	70
BK8508964	3097 369	70
BK8508964	(93522)	70
BK8508964	1 381 813	70
BK8508964	1 393 551	70
BK8508964	4253 5061	70
BK8508964	50 01 826 800	70
BK8508964	000 429 46 95	70
BK8508964	621695810100	70
BK8508964	1393551	70
BK8508964	1381813	70
BK8508964	0004294695	70
BK8508964	SP8004	70
BK8508964	SP-800/4	70
BK8508964	1695810100	70
BK8508985	78985	69
BK8508985	1387553	69
BK8508985	1354874	69
BK8508985	BK8508964	69
BK8508985	78115	69
BK8508985	76073	69
BK8508985	1 387 553	69
BK8508985	1 354 874	69
BK8509004	1851934	63
BK8509004	423 506 001 0	63
BK8509004	4235060010	63
BK8509004	4235060200	63
BK8509004	4235060210	63
BK8509004	4454106960	63
BK8509004	BS3509	63
BK8509004	II19458	63
BK8509004	1427479	63
BK8509004	1405781	63
BK8509004	007 420 14 24	63
BK8509004	0074201424	63
BK8509004	05.444.36.01.0	63
BK8509004	05.444.36.02.0	63
BK8509004	0544436010	63
BK8509004	0544436020	63
BK8509004	1373681	63
BK8509004	1373682	63
BK8509101	8241683000	105

BK Nr.	Referenz Nr.	Page
BK8509101	97106463	105
BK8509101	1302682	105
BK8509101	1343254	105
BK8509101	1448079	105
BK8509101	20707211	105
BK8509101	41211013	105
BK8509101	4728800010	105
BK8509101	81259029239	105
BK8509101	81259029154	105
BK8509101	81.25902.6239	105
BK8509101	81.25902.9146	105
BK8509101	81.25902.9154	105
BK8509101	81.25902.9239	105
BK8509101	81259026146	105
BK8509101	81259026154	105
BK8509101	81259026239	105
BK8509101	81259029146	105
BK8509101	4728800010	105
BK8509101	4728800020	105
BK8509101	0003276225	105
BK8509101	BK8509135	105
BK8509101	BK8509150	105
BK8509101	BK8508530	105
BK8509101	4729000010	105
BK8509101	472 900 001 0	105
BK8509101	81083400143	105
BK8509101	81.08340.0143	105
BK8509101	0527488	105
BK8509101	0003276725	105
BK8509101	4729000017	105
BK8509101	4729000530	105
BK8509101	500310195	105
BK8509101	5010096484	105
BK8509101	5010422345	105
BK8509101	527488	105
BK8509101	81.25902.6146	105
BK8509101	81.25902.6154	105
BK8509109	1338345	105
BK8509109	472 900 009 0	105
BK8509109	4729000090	105
BK8509110	4729000120	48
BK8509110	472 900 012 0	48
BK8509110	1505292	48
BK8509110	1381454	48
BK8509111	82416880000	105
BK8509111	8025173000	105
BK8509111	8.241.688.000.0	105
BK8509111	4729000130	105
BK8509111	4729000070	105
BK8509111	472 900 013 0	105
BK8509111	1518107	105
BK8509111	1381455	105
BK8509111	1309501	105
BK8509111	1105671	105
BK8509119	4729000340	105
BK8509119	472 900 034 0	105
BK8509119	1347572	105
BK8509124	1383955	48
BK8509124	1506181	48
BK8509124	472 900 061 0	48
BK8509124	4729000610	48
BK8509125	1383955	48
BK8509125	4729000620	48
BK8509125	472 900 062 0	48
BK8509125	1505294	48
BK8509125	1383956	48
BK8509141	F001858-02	48
BK8509141	F00185802	48
BK8509141	9630010500	48
BK8509141	963 001 050 0	48

Оригинальные номера запчастей используются только для сравнения.
Они не должны использоваться на упаковочных листах, счетах или накладных, которые выставляются владельцам или перепродавцам.

BK Nr.	Referenz Nr.	Page
BK8509141	867880	48
BK8509141	5021170426	48
BK8509141	1802088	48
BK8509142	0501100029	105
BK8509142	0501100040100	105
BK8509142	3112823	105
BK8509142	3944717	105
BK8509142	481830	105
BK8509142	BK8509143	105
BK8509142	0501100029	105
BK8509142	0501100029000	105
BK8509142	0 501 100 014	105
BK8509142	0501100014	105
BK8509142	0501100025000	105
BK8509142	0501100025	105
BK8509142	0501100027000	105
BK8509142	0501100027	105
BK8509143	0501100029000	106
BK8509143	0501100027	106
BK8509143	0501100027000	106
BK8509143	0501100025	106
BK8509143	0501100025000	106
BK8509143	0501100014	106
BK8509143	0501100029	106
BK8509143	0501100029	106
BK8509143	0 501 100 029	106
BK8509143	BK8509142	106
BK8509143	481830	106
BK8509143	3944717	106
BK8509143	3112823	106
BK8509143	0501100040100	106
BK8509150	20707211	105
BK8509150	41211013	105
BK8509150	4728800010	105
BK8509150	4728800010	105
BK8509150	4728800020	105
BK8509150	4729000017	105
BK8509150	4729000530	105
BK8509150	500310195	105
BK8509150	1448079	105
BK8509150	1343254	105
BK8509150	472 880 001 0	105
BK8509150	BK8508530	105
BK8509150	BK8509135	105
BK8509150	BK8509101	105
BK8509150	0003276725	105
BK8509150	0527488	105
BK8509150	0003276225	105
BK8509150	1302682	105
BK8509150	5010096484	105
BK8509150	5010422345	105
BK8509150	81259029146	105
BK8509150	81259029154	105
BK8509150	81259029239	105
BK8509150	8241683000	105
BK8509150	97106463	105
BK8509150	4729000010	105
BK8509150	81083400143	105
BK8509150	81.08340.0143	105
BK8509150	81259026239	105
BK8509150	81259026154	105
BK8509150	527488	105
BK8509150	81.25902.6146	105
BK8509150	81.25902.6154	105
BK8509150	81.25902.6239	105
BK8509150	81.25902.9146	105
BK8509150	81.25902.9154	105
BK8509150	81.25902.9239	105
BK8509150	81259026146	105
BK8509153	4410500110	106

BK Nr.	Referenz Nr.	Page
BK8509153	5010143095	106
BK8509153	5813397	106
BK8509153	81.25937.0016	106
BK8509153	81259370016	106
BK8509153	A3A4233	106
BK8509153	98472878	106
BK8509153	441 050 011 0	106
BK8509153	337323	106
BK8509153	0005424018	106
BK8509153	0015424018	106
BK8509153	052539	106
BK8509153	1305844	106
BK8509153	1379941	106
BK8509153	1398840	106
BK8509153	1505287	106
BK8509160	5010207803	106
BK8509160	481829	106
BK8509160	0504002113	106
BK8509160	0504002113	106
BK8509160	0504002113100	106
BK8509160	0504002113100	106
BK8509160	0504002111066	106
BK8509160	0504002111000	106
BK8509160	0 504 002 113	106
BK8509184	BK12428AAS	74
BK8509184	1487010175	74
BK8509184	1 487 010 175	74
BK8509184	698899	74
BK8509184	639184	74
BK8509184	392216	74
BK8509184	1487010221000	74
BK8509184	1487010175	74
BK8509184	1487010175000	74
BK8509271	9617230217	77
BK8509271	9617230210	77
BK8509271	961 723 021 0	77
BK8509271	570866	77
BK8509271	469271	77
BK8509271	448453	77
BK8509271	1570866	77
BK8509271	1505336	77
BK8509271	10570866	77
BK8509340	639340	34
BK8509340	57059600	34
BK8509340	5705.96.00	34
BK8509340	2155101	34
BK8509340	0003501905	34
BK8509340	000 350 19 05	34
BK8509340	JRK0052	34
BK8509340	21551	34
BK8509340	21551 01	34
BK8509340	53921	34
BK8509340	639 340	34
BK8509478	68640000V	22
BK8509478	27580	22
BK8509478	2758002	22
BK8509478	2758001	22
BK8509478	1722750	22
BK8509478	1499478	22
BK8509478	1485760	22
BK8509478	13472919010	22
BK8509765	8152316018	77
BK8509765	8283422000	77
BK8509765	AS5200	77
BK8509765	AS6101	77
BK8509765	CF3508305	77
BK8509765	I28163AT	77
BK8509765	I28163ES	77
BK8509765	I33804AT	77
BK8509765	81.5231.6018	77

BK Nr.	Referenz Nr.	Page
BK8509765	8.283.422.000	77
BK8509765	8.283.422.000	77
BK8509765	1010129	77
BK8509765	351001141	77
BK8509765	359485	77
BK8509765	471 005 020 0	77
BK8509765	4710050200	77
BK8509765	4710050207	77
BK8509765	637203380	77
BK8509765	719765	77
BK8600036	TE 642	185
BK8600036	92096E	185
BK8600036	OX 376D	185
BK8600036	OX 376D	185
BK8600036	OX376D	185
BK8600036	1439036	185
BK8600036	1873014	185
BK8600036	50014023	185
BK8600036	E21HD74	185
BK8600036	HU1072x	185
BK8600036	OX376D	185
BK8600036	P550629	185
BK8600036	TE642	185
BK8600036	E21H D74	185
BK8600036	LF17487	185
BK8600036	LF16228	185
BK8600036	HU 1072 x	185
BK8600036	1 439 036	185
BK8600036	1 873 014	185
BK8600036	2057893	185
BK8600036	2 057 893	185
BK8600036	MD-601	185
BK8600036	MD601	185
BK8600036	76640	185
BK8600036	OE678	185
BK8600036	MLE1531	185
BK8600036	MLE 1531	185
BK8600036	F026407120	185
BK8600036	F 026 407 120	185
BK8600045	P619859	191
BK8600045	HP 734	191
BK8600045	HP734	191
BK8600045	AM405	191
BK8600045	LX227	191
BK8600045	LX 227	191
BK8600045	A 151	191
BK8600045	46541E	191
BK8600045	E116L	191
BK8600045	1 457 429 966	191
BK8600045	1457429966	191
BK8600045	74 85 129 567	191
BK8600045	4631072020	191
BK8600045	99000190075	191
BK8600045	99000190702	191
BK8600045	99012190701	191
BK8600045	MD-382	191
BK8600045	MD382	191
BK8600045	0986626752	191
BK8600045	0 986 626 752	191
BK8600045	0010944704	191
BK8600045	0040940904	191
BK8600045	112294	191
BK8600045	A151	191
BK8600045	AE 22371/1	191
BK8600045	AE223711	191
BK8600045	AF25065	191
BK8600045	C234401	191
BK8600045	C234403	191
BK8600045	LX 227	191
BK8600045	LX227	191

BK Nr.	Referenz Nr.	Page
BK8600045	81083040064	191
BK8600045	81083040045	191
BK8600045	81083040036	191
BK8600045	1902048	191
BK8600045	1902465	191
BK8600045	2165054	191
BK8600045	235586	191
BK8600045	50013036	191
BK8600045	5601964	191
BK8600045	6644990	191
BK8600045	81.08304.0045	191
BK8600045	P771508	191
BK8600045	81.08304.0036	191
BK8600045	5106188	191
BK8600045	0746444	191
BK8600045	4134406	191
BK8600045	9746444	191
BK8600045	F385202090010	191
BK8600045	AZ26091	191
BK8600045	8.315.085.102	191
BK8600045	8315085102	191
BK8600045	235 586	191
BK8600045	216 5054	191
BK8600045	190 2465	191
BK8600045	81.08304.0064	191
BK8600045	6644 990	191
BK8600045	001 094 47 04	191
BK8600045	004 094 09 04	191
BK8600045	C 23 440/3	191
BK8600045	C 23 440/1	191
BK8600045	112 294	191
BK8600045	190 2048	191
BK8600045	8.319.085.102	191
BK8600045	8319085102	191
BK8600045	5000242503	191
BK8600045	0004214489	191
BK8600045	00 04 214 489	191
BK8600045	0022004800	191
BK8600045	00 22 004 800	191
BK8600045	5001834750	191
BK8600045	50 01 834 750	191
BK8600045	5010317163	191
BK8600045	50 10 317 163	191
BK8600045	7485129567	191
BK8600045	00 04 214 314	191
BK8600045	0004214314	191
BK8600045	50 00 242 503	191
BK8600045	5000783932	191
BK8600045	50 00 783 932	191
BK8600045	0003563595	191
BK8600045	00 03 563 595	191
BK8600045	0004212748	191
BK8600045	00 04 212 748	191
BK8600045	0004214189	191
BK8600045	00 04 214 189	191
BK8600052	E719L	191
BK8600052	LX 2109	191
BK8600052	LX2109	191
BK8600052	50014300	191
BK8600052	LX 2109	191
BK8600052	LX2109	191
BK8600052	81.08405.0029	191
BK8600052	81084050029	191
BK8600052	5801613590	191
BK8600052	1 510 905	191
BK8600052	1510905	191
BK8600052	AF26677	191
BK8600052	HP2675	191
BK8600052	HP 2675	191
BK8600052	P789377	191

Оригинальные номера запчастей используются только для сравнения.
Они не должны использоваться на упаковочных листах, счетах или накладных, которые выставляются владельцам или перепродавцам.

BK Nr.	Referenz Nr.	Page
BK8600052	A 851	191
BK8600052	A851	191
BK8600052	AM446/9	191
BK8600052	AM4469	191
BK8600052	93388E	191
BK8600052	500020002	191
BK8600052	C 26 1100	191
BK8600052	C261100	191
BK8600052	F 026 400 327	191
BK8600052	F026400327	191
BK8600086	81.08304.0086	191
BK8600086	667078	191
BK8600086	50013133	191
BK8600086	395773	191
BK8600086	371307	191
BK8600086	1457432188	191
BK8600086	812 2408	191
BK8600086	4788592	191
BK8600086	81083040086	191
BK8600086	8122408	191
BK8600086	A256	191
BK8600086	PA2813	191
BK8600086	P771575	191
BK8600086	LX531	191
BK8600086	LX 531	191
BK8600086	E218L	191
BK8600086	C30703	191
BK8600086	AF25066	191
BK8600086	AE30365	191
BK8600086	C307031	191
BK8600086	C 30 703/1	191
BK8600086	MD662	191
BK8600086	MD-662	191
BK8600086	395 773	191
BK8600086	371 307	191
BK8600086	478 8592	191
BK8600086	667 078	191
BK8600086	SC0395773	191
BK8600086	C 30 703	191
BK8600086	1 457 432 188	191
BK8600086	0986626753	191
BK8600086	0 986 626 753	191
BK8600086	A 256	191
BK8600086	LX531	191
BK8600086	LX 531	191
BK8600086	42328E	191
BK8600086	AE 30365	191
BK8600086	AM416	191
BK8600086	HP916A	191
BK8600086	HP 916 A	191
BK8600110	50014542	186
BK8600110	OX562D	186
BK8600110	E12HD194	186
BK8600110	35351	186
BK8600110	F026407100	186
BK8600110	HU1077/1x	186
BK8600110	2037556	186
BK8600110	1742032	186
BK8600128	1335678	190
BK8600128	1421021	190
BK8600128	E290L	190
BK8600128	E1033L	190
BK8600128	35424	190
BK8600128	1457433904	190
BK8600133	FI71241	187
BK8600133	FI7124	187
BK8600133	H60WK03	187
BK8600133	1457434154	187
BK8600133	1457434165	187
BK8600133	181646	187

BK Nr.	Referenz Nr.	Page
BK8600133	210970	187
BK8600133	FI 7124/1	187
BK8600133	FF5074	187
BK8600133	FF42000	187
BK8600133	8000250	187
BK8600133	7243004	187
BK8600133	7021295	187
BK8600133	50013079	187
BK8600133	33358E	187
BK8600133	76785	187
BK8600133	241672	187
BK8600133	243004	187
BK8600133	326065	187
BK8600133	1401462	187
BK8600133	11706667	187
BK8600133	H60WK08	187
BK8600133	H60WK07	187
BK8600133	KC 24	187
BK8600133	WK723	187
BK8600133	WK7231	187
BK8600133	WK 723/1	187
BK8600133	P550440	187
BK8600133	KC24	187
BK8600133	5000814227	187
BK8600133	4770170	187
BK8600133	466987	187
BK8600133	3825133	187
BK8600133	3825 133	187
BK8600133	364624	187
BK8600133	SP871	187
BK8600133	SP-871	187
BK8600133	PP845	187
BK8600133	364 624	187
BK8600133	326 065	187
BK8600133	210 970	187
BK8600133	181 646	187
BK8600133	1 401 462	187
BK8600133	KC24	187
BK8600133	L519606	187
BK8600133	L519/606	187
BK8600133	CFF100519	187
BK8600133	1 457 434 165	187
BK8600133	1 457 434 154	187
BK8600133	ZP 526 F	187
BK8600133	ZP526F	187
BK8600133	FI 7124	187
BK8600133	DF694	187
BK8600133	DF 694	187
BK8600133	KC 24	187
BK8600133	1 1706 667	187
BK8600133	835331343V	187
BK8600133	161624	187
BK8600133	J903640	187
BK8600133	5W3394	187
BK8600133	F119200060010	187
BK8600133	50 00 814 227	187
BK8600133	WK 723	187
BK8600133	WK7236	187
BK8600133	WK 723/6	187
BK8600133	2 1492 771	187
BK8600133	241 672	187
BK8600133	243 004	187
BK8600133	466 987	187
BK8600133	4770 170	187
BK8600133	7243 004	187
BK8600133	8000 250	187
BK8600133	21492771	187
BK8600137	HX15	185
BK8600137	LE 6100/4	185
BK8600137	HX 15	185

BK Nr.	Referenz Nr.	Page
BK8600137	HF6162	185
BK8600137	H6014	185
BK8600137	E10H02	185
BK8600137	H 601/4	185
BK8600137	LE61004	185
BK8600137	LF4143	185
BK8600137	P550309	185
BK8600137	P779624	185
BK8600137	P779625	185
BK8600137	0004660204	185
BK8600137	0004660604	185
BK8600137	190 2137	185
BK8600137	0004662804	185
BK8600137	296 6261	185
BK8600137	BBU5866	185
BK8600137	BK9002142	185
BK8600137	81473016005	185
BK8600137	030784604	185
BK8600137	1457429820	185
BK8600137	153468	185
BK8600137	1902137	185
BK8600137	1953094	185
BK8600137	2966261	185
BK8600137	229348	185
BK8600137	349619	185
BK8600137	480A470060	185
BK8600137	480A470748	185
BK8600137	5000814407	185
BK8600137	5000820895	185
BK8600137	81.47301.6005	185
BK8600137	8.225.000.232	185
BK8600137	8.225.000.030	185
BK8600137	50013044	185
BK8600137	030 784 604	185
BK8600137	57131E	185
BK8600137	000 466 02 04	185
BK8600137	3496191	185
BK8600137	349 619	185
BK8600137	632114112	185
BK8600137	1696311510	185
BK8600137	1296311510	185
BK8600137	153 468	185
BK8600137	50 01 871 595	185
BK8600137	5001871595	185
BK8600137	50 00 820 895	185
BK8600137	50 00 814 407	185
BK8600137	0004663004	185
BK8600137	000 466 30 04	185
BK8600137	0011842225	185
BK8600137	001 184 22 25	185
BK8600137	000 466 28 04	185
BK8600137	000 466 06 04	185
BK8600137	3496197	185
BK8600137	349 619-1	185
BK8600137	349 619-7	185
BK8600137	WL7026	185
BK8600137	TE4001H	185
BK8600137	TE 4001H	185
BK8600137	HX 15	185
BK8600137	HX15	185
BK8600137	OM512	185
BK8600137	ML138	185
BK8600137	ML 138	185
BK8600137	1 457 429 820	185
BK8600137	76842	185
BK8600137	8225000030	185
BK8600137	8225000232	185
BK8600137	42559501	185
BK8600137	4255 9501	185
BK8600137	5001018962	185

BK Nr.	Referenz Nr.	Page
BK8600137	229 348	185
BK8600137	1 953 094	185
BK8600151	HP 2629	190
BK8600151	HP2629	190
BK8600151	50014175	190
BK8600151	A 849	190
BK8600151	A849	190
BK8600151	1872151	190
BK8600151	P787610	190
BK8600151	C301359	190
BK8600151	C 30 1359	190
BK8600151	E1006L	190
BK8600151	1 872 151	190
BK8600151	1730757	190
BK8600151	1 730 757	190
BK8600151	1377099	190
BK8600151	1 377 099	190
BK8600179	MD-238	191
BK8600179	MD238	191
BK8600179	1457429975	191
BK8600179	1 457 429 975	191
BK8600179	HP 732	191
BK8600179	HP732	191
BK8600179	AM402	191
BK8600179	LX271	191
BK8600179	LX 271	191
BK8600179	42608E	191
BK8600179	C246506	191
BK8600179	C 24 650/6	191
BK8600179	8319086094	191
BK8600179	81.08304.0057	191
BK8600179	81.08304.0060	191
BK8600179	81082050005	191
BK8600179	81.08205.0005	191
BK8600179	7367184	191
BK8600179	7367183	191
BK8600179	510618108	191
BK8600179	5106181	191
BK8600179	001 094 79 04	191
BK8600179	8.319.086.094	191
BK8600179	C246501	191
BK8600179	0010947904	191
BK8600179	1901925	191
BK8600179	81083040060	191
BK8600179	A154	191
BK8600179	AE 24486/1	191
BK8600179	AE244861	191
BK8600179	AF4060	191
BK8600179	C 24 650/1	191
BK8600179	E117L	191
BK8600179	LX 271	191
BK8600179	LX271	191
BK8600179	MF154	191
BK8600179	81083040057	191
BK8600179	81083040048	191
BK8600179	2165059	191
BK8600179	4980649	191
BK8600179	219517	191
BK8600179	246128	191
BK8600179	4785748	191
BK8600179	5000242504	191
BK8600179	50013064	191
BK8600179	607179	191
BK8600179	81083040040	191
BK8600179	81083040041	191
BK8600179	P181137	191
BK8600179	607 179	191
BK8600179	64083010003	191
BK8600179	50 00 242 504	191
BK8600179	0003563608	191

Оригинальные номера запчастей используются только для сравнения.
Они не должны использоваться на упаковочных листах, счетах или накладных, которые выставляются владельцам или перепродавцам.

BK Nr.	Referenz Nr.	Page
BK8600179	00 03 563 608	191
BK8600179	0022860400	191
BK8600179	00 22 860 400	191
BK8600179	7700042054	191
BK8600179	77 00 042 054	191
BK8600179	5001829572	191
BK8600179	50 01 829 572	191
BK8600179	64.08301.0003	191
BK8600179	998 3764	191
BK8600179	219 517	191
BK8600179	246 128	191
BK8600179	190 1925	191
BK8600179	216 5059	191
BK8600179	498 0649	191
BK8600179	1902125	191
BK8600179	190 2125	191
BK8600179	1901779	191
BK8600179	190 1779	191
BK8600179	9983764	191
BK8600179	4785 748	191
BK8600179	6640289	191
BK8600179	81.08304.0048	191
BK8600179	99000190137	191
BK8600179	99012190037	191
BK8600179	99012190137	191
BK8600179	99012190705	191
BK8600179	99112190705	191
BK8600179	631201530	191
BK8600179	C 24 650/8	191
BK8600179	C246508	191
BK8600179	81.08304.0040	191
BK8600179	81.08304.0041	191
BK8600179	1293400212	191
BK8600179	1293400241	191
BK8600179	6640 289	191
BK8600179	4785784	191
BK8600179	4785 784	191
BK8600179	060503834	191
BK8600179	60503834	191
BK8600179	1170781	191
BK8600179	4134403	191
BK8600179	F291200090100	191
BK8600179	F926200090010	191
BK8600179	AZ48195	191
BK8600179	4631072040	191
BK8600215	51125030066	187
BK8600215	51.12503.0066	187
BK8600215	50014144	187
BK8600215	3754770002	187
BK8600215	375 477 00 02	187
BK8600215	1393640	187
BK8600215	1296851	187
BK8600215	52000002	187
BK8600215	8159975	187
BK8600215	FI 11159/3 x	187
BK8600215	FI111593x	187
BK8600215	FS19532	187
BK8600215	H7090WK30	187
BK8600215	KC 249D	187
BK8600215	KC249D	187
BK8600215	WK 1060/3 x	187
BK8600215	WK10603x	187
BK8600215	SP1314	187
BK8600215	SP-1314	187
BK8600215	33231	187
BK8600215	1 393 640	187
BK8600215	1 296 851	187
BK8600215	RE500186	187
BK8600215	8159 975	187
BK8600215	3945966	187

BK Nr.	Referenz Nr.	Page
BK8600215	3945 966	187
BK8600215	SC1393640	187
BK8600215	76773	187
BK8600215	F026402025	187
BK8600215	F 026 402 025	187
BK8600215	DF683	187
BK8600215	DF 683	187
BK8600215	KC249D	187
BK8600215	KC 249D	187
BK8600215	PP967	187
BK8600215	ZP3035F	187
BK8600215	ZP 3035 F	187
BK8600444	1373082	187
BK8600444	1457434407	187
BK8600444	50013257	187
BK8600444	FF5297	187
BK8600444	FI 9144/12	187
BK8600444	FI914412	187
BK8600444	H17WK04	187
BK8600444	KC 94	187
BK8600444	KC94	187
BK8600444	P550495	187
BK8600444	SP1081	187
BK8600444	WK 940/12	187
BK8600444	WK94012	187
BK8600444	1372444	187
BK8600444	1341638	187
BK8600444	95008E	187
BK8600444	1 341 638	187
BK8600444	1 372 444	187
BK8600444	1 373 082	187
BK8600444	SP-1081	187
BK8600444	76790	187
BK8600444	1 457 434 407	187
BK8600444	ZP 75 F	187
BK8600444	ZP75F	187
BK8600444	PP963	187
BK8600444	KC 94	187
BK8600444	KC94	187
BK8600444	DF 697	187
BK8600444	DF697	187
BK8600488	0000940004	185
BK8600488	0003563604	185
BK8600488	0004660004	185
BK8600488	1327488	185
BK8600488	168185	185
BK8600488	E111H	185
BK8600488	ML1136	185
BK8600488	ML 1136	185
BK8600488	1457429165	185
BK8600488	1 457 429 165	185
BK8600488	HX 5	185
BK8600488	HX5	185
BK8600488	302 043	185
BK8600488	2992056	185
BK8600488	302043	185
BK8600488	323139	185
BK8600488	LE81207	185
BK8600488	LE 8120/7	185
BK8600488	HX5	185
BK8600488	HX 5	185
BK8600488	HF6161	185
BK8600488	81473070001	185
BK8600488	81055046001	185
BK8600488	81055040007	185
BK8600488	50013045	185
BK8600488	5000255643	185
BK8600488	5000255463	185
BK8600488	4033162440	185
BK8600488	P 919/7	185

BK Nr.	Referenz Nr.	Page
BK8600488	P9197	185
BK8600488	126 7900	185
BK8600488	9912650	185
BK8600488	991 2650	185
BK8600488	299 2056	185
BK8600488	6274660004	185
BK8600488	627 466 00 04	185
BK8600488	000 466 00 04	185
BK8600488	000 094 00 04	185
BK8600488	168 185	185
BK8600488	1 327 488	185
BK8600488	H9192	185
BK8600488	H 919/2	185
BK8600488	1267900	185
BK8600488	323 139	185
BK8600488	323 139-6	185
BK8600488	9921008600	185
BK8600488	8225007022	185
BK8600488	8.225.007.022	185
BK8600488	7633141101	185
BK8600488	7.633.141.101	185
BK8600488	81.47307.0001	185
BK8600488	81.05504.6001	185
BK8600488	81.05504.0007	185
BK8600488	50 00 255 643	185
BK8600488	50 00 255 463	185
BK8600488	00 03 563 604	185
BK8600488	40 33 162 440	185
BK8600488	3231396	185
BK8600515	MD105	187
BK8600515	MD-105	187
BK8600515	233 897	187
BK8600515	233897	187
BK8600515	78288	187
BK8600515	76779	187
BK8600515	1 457 431 270	187
BK8600515	1457431270	187
BK8600515	1 457 431 326	187
BK8600515	1457431326	187
BK8600515	F 026 402 012	187
BK8600515	F026402012	187
BK8600515	MF 121	187
BK8600515	76649	187
BK8600515	74406	187
BK8600515	00 24 152 005	187
BK8600515	0024866092	187
BK8600515	00 24 866 092	187
BK8600515	4125030018	187
BK8600515	41 25 030 018	187
BK8600515	8508111	187
BK8600515	152 875	187
BK8600515	152875	187
BK8600515	6607576	187
BK8600515	6607 576	187
BK8600515	7233897	187
BK8600515	7233 897	187
BK8600515	0024152005	187
BK8600515	MF121	187
BK8600515	PM808	187
BK8600515	81000000246	187
BK8600515	81125030018	187
BK8600515	81125030021	187
BK8600515	81125030022	187
BK8600515	81125030042	187
BK8600515	81125030054	187
BK8600515	81125030063	187
BK8600515	E10KPD10	187
BK8600515	FP 8134 x	187
BK8600515	FP8134x	187
BK8600515	KX36D	187

BK Nr.	Referenz Nr.	Page
BK8600515	P550861	187
BK8600515	50013021	187
BK8600515	3554700192	187
BK8600515	E10KP D10	187
BK8600515	E10KP	187
BK8600515	KX36D	187
BK8600515	KX 36D	187
BK8600515	KX 36D	187
BK8600515	DE 14	187
BK8600515	DE14	187
BK8600515	33112E	187
BK8600515	000 477 35 15	187
BK8600515	0004773515	187
BK8600515	0004774015	187
BK8600515	0004774515	187
BK8600515	P811	187
BK8600515	00 24 151 119	187
BK8600515	000 477 40 15	187
BK8600515	1133275R1	187
BK8600515	244575R91	187
BK8600515	3029245	187
BK8600515	3029245R91	187
BK8600515	3055272R91	187
BK8600515	3055650	187
BK8600515	3055650R91	187
BK8600515	3059244	187
BK8600515	3059245	187
BK8600515	3059245R91	187
BK8600515	3059245R92	187
BK8600515	3132015	187
BK8600515	801160157	187
BK8600515	5984500888	187
BK8600515	000 477 45 15	187
BK8600515	355 470 01 92	187
BK8600515	P 811	187
BK8600515	81.00000.0246	187
BK8600515	81.12503.0018	187
BK8600515	81.12503.0021	187
BK8600515	81.12503.0022	187
BK8600515	81.12503.0042	187
BK8600515	81.12503.0054	187
BK8600515	81.12503.0063	187
BK8600515	81.12503.0048	187
BK8600515	81125030048	187
BK8600515	3132015R92	187
BK8600515	318887C92	187
BK8600515	0024151119	187
BK8600515	83191011190	187
BK8600515	8.319.101.119.0	187
BK8600515	8319101200	187
BK8600515	8.319.101.200	187
BK8600515	83191261610	187
BK8600515	8.319.126.161.0	187
BK8600515	5502263	187
BK8600515	5502268	187
BK8600515	0003005805	187
BK8600515	00 03 005 805	187
BK8600515	0003005806	187
BK8600515	00 03 005 806	187
BK8600515	5.894.520.800	187
BK8600515	5894520800	187
BK8600515	004774515	187
BK8600515	513173000	187
BK8600515	5984520800	187
BK8600515	6260152271	187
BK8600515	6110706201	187
BK8600515	6110706202	187
BK8600515	6110736130	187
BK8600515	1289054	187
BK8600515	128 9054	187

Оригинальные номера запчастей используются только для сравнения.
Они не должны использоваться на упаковочных листах, счетах или накладных, которые выставляются владельцам или перепродавцам.

BK Nr.	Referenz Nr.	Page
BK8600515	9930450	187
BK8600515	993 0450	187
BK8600515	42522696	187
BK8600515	4252 2696	187
BK8600549	1869988	191
BK8600549	1801775	191
BK8600549	1526087	191
BK8600549	1387549	191
BK8600549	A 544	191
BK8600549	MD7570	191
BK8600549	MD-7570	191
BK8600549	A544	191
BK8600549	AE 31446	191
BK8600549	AE31446	191
BK8600549	AF25614	191
BK8600549	C311254	191
BK8600549	E424L	191
BK8600549	LX 604/1	191
BK8600549	LX6041	191
BK8600549	P781740	191
BK8600549	93181E	191
BK8600549	1 869 988	191
BK8600549	1457433042	191
BK8600549	1 457 433 042	191
BK8600549	0986626759	191
BK8600549	0 986 626 759	191
BK8600549	P785520	191
BK8600549	HP 2610	191
BK8600549	HP2610	191
BK8600549	AM416/3	191
BK8600549	AM4163	191
BK8600549	1 801 775	191
BK8600549	1 526 087	191
BK8600549	1 387 549	191
BK8600549	C 31 1254	191
BK8600549	50013624	191
BK8600549	LX6041	191
BK8600549	LX 604/1	191
BK8600592	0 986 626 793	192
BK8600592	A802	192
BK8600592	93239E	192
BK8600592	A 802	192
BK8600592	HP 2611	192
BK8600592	1485592	192
BK8600592	C271340	192
BK8600592	20544738	192
BK8600592	P784457	192
BK8600592	E1016L	192
BK8600592	0986626793	192
BK8600592	2 0544 738	192
BK8600592	1 485 592	192
BK8600592	HP2611	192
BK8600592	AM455/4	192
BK8600592	AM4554	192
BK8600592	AF27857	192
BK8600592	LX 3030	192
BK8600592	LX 3030	192
BK8600592	LX3030	192
BK8600592	LX3030	192
BK8600592	50013532	192
BK8600592	C 27 1340	192
BK8600679	A512	191
BK8600679	50013522	191
BK8600679	1421022	191
BK8600679	1335679	191
BK8600679	E1013L	191
BK8600679	AE 30435	191
BK8600679	AE30435	191
BK8600679	AF25314	191
BK8600679	C301240	191

BK Nr.	Referenz Nr.	Page
BK8600679	E451L	191
BK8600679	LX 714	191
BK8600679	LX714	191
BK8600679	P778335	191
BK8600679	93091E	191
BK8600679	A 512	191
BK8600679	1 335 679	191
BK8600679	1 421 022	191
BK8600679	C 30 1240	191
BK8600679	0986626757	191
BK8600679	0 986 626 757	191
BK8600679	1457433903	191
BK8600679	1 457 433 903	191
BK8600679	HP 2513	191
BK8600679	HP2513	191
BK8600679	AM416/1	191
BK8600679	AM4161	191
BK8600679	LX 714	191
BK8600679	LX714	191
BK8600696	HC113	185
BK8600696	H24W05	185
BK8600696	52400006	185
BK8600696	50013657	185
BK8600696	1768402	185
BK8600696	1301696	185
BK8600696	HF7535	185
BK8600696	LFH8095	185
BK8600696	P761108	185
BK8600696	W 930/14	185
BK8600696	W93014	185
BK8600696	1 301 696	185
BK8600696	1 768 402	185
BK8600696	2002705	185
BK8600696	2 002 705	185
BK8600696	0451103330	185
BK8600696	92017E	185
BK8600696	W 9023	185
BK8600696	W9023	185
BK8600696	W 9023/1	185
BK8600696	W90231	185
BK8600696	HC 113	185
BK8600696	HC113	185
BK8600696	SP-1303	185
BK8600696	SP1303	185
BK8600696	76845	185
BK8600696	OP668	185
BK8600696	ZP95MG	185
BK8600696	ZP 95 MG	185
BK8600696	0 986 627 636	185
BK8600696	0986627636	185
BK8600696	0 451 103 330	185
BK8600776	50014169	187
BK8600776	FF5626	187
BK8600776	FI 9144/2	187
BK8600776	FI91442	187
BK8600776	H17WK05	187
BK8600776	H17WK11	187
BK8600776	KC 184	187
BK8600776	KC184	187
BK8600776	P550515	187
BK8600776	SP1266	187
BK8600776	WK 940/2	187
BK8600776	WK9402	187
BK8600776	1763776	187
BK8600776	1411894	187
BK8600776	95032E	187
BK8600776	1 411 894	187
BK8600776	1 763 776	187
BK8600776	76646	187
BK8600776	ZP 3059 FMB	187

BK Nr.	Referenz Nr.	Page
BK8600776	ZP3059FMB	187
BK8600776	PP963/1	187
BK8600776	PP9631	187
BK8600776	KC 184	187
BK8600776	KC184	187
BK8600776	0986BF0244	187
BK8600776	0 986 BF0 244	187
BK8600776	SP-1266	187
BK8600847	1759847	190
BK8600847	HP2641	190
BK8600847	HP 2641	190
BK8600847	CF 1652	190
BK8600847	CF1652	190
BK8600847	1 759 847	190
BK8600904	0002701098	186
BK8600904	HX 40	186
BK8600904	HX40	186
BK8600904	TL1416	186
BK8600904	TL 1416	186
BK8600904	92121E	186
BK8600904	E39HD119	186
BK8600904	E39H D119	186
BK8600904	HF7999	186
BK8600904	OM5124	186
BK8600904	OM512/4	186
BK8600904	1193281	186
BK8600904	1345904	186
BK8600904	3098081	186
BK8600904	HX 40	186
BK8600904	HE71051x	186
BK8600904	HE 7105/1 x	186
BK8600904	H 710/1 n	186
BK8600904	81332150002	186
BK8600904	7485130056	186
BK8600904	5001831431	186
BK8600904	5000807213	186
BK8600904	5000807212	186
BK8600904	42535049	186
BK8600904	HX40	186
BK8600904	F026404006	186
BK8600904	H7101n	186
BK8600904	42563320	186
BK8600904	4249 1185	186
BK8600904	42491185	186
BK8600904	4253 5049	186
BK8600904	74 85 130 056	186
BK8600904	50 00 807 213	186
BK8600904	50 00 807 212	186
BK8600904	81.33215.0014	186
BK8600904	81332150014	186
BK8600904	81.33215.0002	186
BK8600904	4256 3320	186
BK8600904	691 954	186
BK8600904	691954	186
BK8600904	F 026 404 006	186
BK8600904	77838	186
BK8600904	000 270 10 98	186
BK8600904	83219995330	186
BK8600904	8.321.999.533.0	186
BK8600904	1193 281	186
BK8600904	50 01 831 431	186
BK8600904	1 345 904	186
BK8600904	3098 081	186
BK8600904	1 870 042	186
BK8600904	1870042	186
BK8600988	350986	189
BK8600988	378396	189
BK8600988	H34WF	189
BK8600988	P554073	189
BK8600988	WA9232	189

BK Nr.	Referenz Nr.	Page
BK8600988	WF2142	189
BK8600988	WFC 20	189
BK8600988	WFC20	189
BK8600988	342988	189
BK8600988	WFC 20	189
BK8600988	342 988	189
BK8600988	378 396	189
BK8600988	350 986	189
BK8600988	WA 923/2	189
BK8600988	76847	189
BK8600988	ZP 545 AS	189
BK8600988	ZP545AS	189
BK8600988	WFC20	189
BK8709555	1485717	146
BK8709555	1482997	146
BK8709555	1482992	146
BK8709555	1369555	146
BK8709555	1362071	146
BK8709555	1318858	146
BK8710001	525050	138
BK8710001	390581	138
BK8710001	326712	138
BK8710001	325814	138
BK8710001	325699	138
BK8710002	488368	138
BK8710003	525145	138
BK8710003	1525145	138
BK8710004	1522011	138
BK8710004	1522010	138
BK8710004	1442579	138
BK8710004	1401696	138
BK8710004	1358202	138
BK8801504	BK8803505	132
BK8801504	907210	132
BK8801504	571063	132
BK8801504	571153	132
BK8801504	10571063	132
BK8801504	10571153	132
BK8801504	292762	132
BK8801504	320592	132
BK8801504	220764	132
BK8801504	1571153	132
BK8801504	1375838	132
BK8801505	220943	132
BK8801505	382183	132
BK8801505	571152	132
BK8801505	58150001	132
BK8801505	907211	132
BK8801505	P9906	132
BK8801505	1571152	132
BK8801505	1375837	132
BK8801505	571153	132
BK8801505	1375838	132
BK8801505	10570068	132
BK8801505	10571068	132
BK8801505	105711152	132
BK8801505	1057153	132
BK8801506	BK8804511	132
BK8801506	BK8808505	132
BK8801506	P9907	132
BK8801506	220944	132
BK8801506	1571154	132
BK8801506	571154	132
BK8801506	907198	132
BK8801506	BK8803506	132
BK8801506	1362261	132
BK8801506	1375839	132
BK8801506	10571154	132
BK8802500	550044	135
BK8802500	01405003	135

Оригинальные номера запчастей используются только для сравнения.
Они не должны использоваться на упаковочных листах, счетах или накладных, которые выставляются владельцам или перепродавцам.

BK Nr.	Referenz Nr.	Page
BK8802504	550048	134
BK8802504	550206	134
BK8802505	551476	134
BK8802505	550216	134
BK8802505	550144	134
BK8802505	550043	134
BK8802506	551477	135
BK8802512	1570952	134
BK8802512	1508534	134
BK8802512	1365841	134
BK8802512	10570956	134
BK8802512	10570952	134
BK8802512	01400002	134
BK8802512	BK6227711WP	134
BK8802512	1570956	134
BK8802512	220940	134
BK8802512	BK8805511	134
BK8802512	BK8803512	134
BK8802512	907159	134
BK8802512	570956	134
BK8802512	570952	134
BK8802512	551369	134
BK8802512	508534	134
BK8803501	BK6117711WP	133
BK8803501	BK8806501	133
BK8803501	228826	133
BK8803501	1571055	133
BK8803501	10571055	133
BK8803501	BK8808501	133
BK8803501	571055	133
BK8803501	259065	133
BK8803501	907352	133
BK8803503	BK6137711WP	133
BK8803503	10571151	133
BK8803503	10571150	133
BK8803503	1571150	133
BK8803503	1354103	133
BK8803503	571150	133
BK8803505	320592	133
BK8803505	292762	133
BK8803505	1571153	133
BK8803505	1375838	133
BK8803505	10571153	133
BK8803505	10571063	133
BK8803505	BK8801504	133
BK8803505	571153	133
BK8803505	571063	133
BK8803505	907210	133
BK8803506	907198	133
BK8803506	BK8804511	133
BK8803506	BK8808505	133
BK8803506	P9907	133
BK8803506	571154	133
BK8803506	1571154	133
BK8803506	1375839	133
BK8803506	1362261	133
BK8803506	10571154	133
BK8803506	BK8801506	133
BK8803510	570959	133
BK8803510	570964	133
BK8803510	570965	133
BK8803510	BK6207711WP	133
BK8803510	1789522	133
BK8803510	1787120	133
BK8803510	1570959	133
BK8803510	1546188	133
BK8803510	10570964	133
BK8803510	10570959	133
BK8803511	01400001	134
BK8803511	052000110001	134

BK Nr.	Referenz Nr.	Page
BK8803511	10570951	134
BK8803511	10570955	134
BK8803511	1353072	134
BK8803511	1508533	134
BK8803511	1570951	134
BK8803511	1570955	134
BK8803511	BK6217721WP	134
BK8803511	570962	134
BK8803511	570955	134
BK8803511	570951	134
BK8803511	BK8805510	134
BK8803511	BK8806511	134
BK8803511	61404	134
BK8803511	907156	134
BK8803511	1896752	134
BK8803511	20160711004	134
BK8803511	220941	134
BK8803511	302502	134
BK8803511	508533	134
BK8803512	551369	134
BK8803512	570952	134
BK8803512	570956	134
BK8803512	907159	134
BK8803512	BK8802512	134
BK8803512	BK8805511	134
BK8803512	BK6227711WP	134
BK8803512	508534	134
BK8803512	220940	134
BK8803512	01400002	134
BK8803512	10570952	134
BK8803512	10570956	134
BK8803512	1365841	134
BK8803512	1508534	134
BK8803512	1570952	134
BK8803512	1570956	134
BK8804511	10571154	137
BK8804511	1375839	137
BK8804511	1362261	137
BK8804511	BK8803506	137
BK8804511	907198	137
BK8804511	571154	137
BK8804511	1571154	137
BK8804511	P9907	137
BK8804511	BK8808505	137
BK8804511	BK8801506	137
BK8805510	01400001	136
BK8805510	052000110001	136
BK8805510	10570951	136
BK8805510	10570955	136
BK8805510	1353072	136
BK8805510	1508533	136
BK8805510	1570951	136
BK8805510	1570955	136
BK8805510	BK6217721WP	136
BK8805510	570962	136
BK8805510	570955	136
BK8805510	570951	136
BK8805510	BK8803511	136
BK8805510	BK8806511	136
BK8805510	61404	136
BK8805510	907156	136
BK8805510	1896752	136
BK8805510	20160711004	136
BK8805510	220941	136
BK8805510	302502	136
BK8805510	508533	136
BK8805511	551369	135
BK8805511	570952	135
BK8805511	570956	135
BK8805511	907159	135

BK Nr.	Referenz Nr.	Page
BK8805511	BK8803512	135
BK8805511	BK8802512	135
BK8805511	BK6227711WP	135
BK8805511	508534	135
BK8805511	220940	135
BK8805511	01400002	135
BK8805511	10570952	135
BK8805511	10570956	135
BK8805511	1365841	135
BK8805511	1508534	135
BK8805511	1570952	135
BK8805511	1570956	135
BK8806501	BK6117711WP	135
BK8806501	BK8803501	135
BK8806501	907352	135
BK8806501	259065	135
BK8806501	571055	135
BK8806501	BK8808501	135
BK8806501	10571055	135
BK8806501	1571055	135
BK8806501	228826	135
BK8806511	1570955	135
BK8806511	1570951	135
BK8806511	1508533	135
BK8806511	1353072	135
BK8806511	10570955	135
BK8806511	10570951	135
BK8806511	052000110001	135
BK8806511	01400001	135
BK8806511	BK6217721WP	135
BK8806511	1896752	135
BK8806511	20160711004	135
BK8806511	220941	135
BK8806511	907156	135
BK8806511	61404	135
BK8806511	BK8805510	135
BK8806511	BK8803511	135
BK8806511	570962	135
BK8806511	570955	135
BK8806511	570951	135
BK8806511	508533	135
BK8806511	302502	135
BK8808501	BK6117711WP	136
BK8808501	BK8806501	136
BK8808501	228826	136
BK8808501	1571055	136
BK8808501	10571055	136
BK8808501	571055	136
BK8808501	259065	136
BK8808501	907352	136
BK8808501	BK8803501	136
BK8808502	292761	136
BK8808502	571059	136
BK8808502	575100	136
BK8808502	907209	136
BK8808502	61400	136
BK8808502	BK6127711WP	136
BK8808502	290865	136
BK8808502	20160711000	136
BK8808502	10571059	136
BK8808502	10575100	136
BK8808502	1314406	136
BK8808502	1571059	136
BK8808502	1575100	136
BK8808502	1672680	136
BK8808505	BK8804511	136
BK8808505	P9907	136
BK8808505	1571154	136
BK8808505	571154	136
BK8808505	907198	136

BK Nr.	Referenz Nr.	Page
BK8808505	BK8803506	136
BK8808505	1362261	136
BK8808505	1375839	136
BK8808505	10571154	136
BK8808505	BK8801506	136
BK8810505	328424	137
BK8900102	BK8900112	21
BK8900102	550730	21
BK8900102	550729	21
BK8900102	52616	21
BK8900102	2616	21
BK8900102	24813	21
BK8900102	230006	21
BK8900102	198619	21
BK8900103	550732	21
BK8900103	550714	21
BK8900103	550713	21
BK8900103	52606	21
BK8900103	2606	21
BK8900103	198377	21
BK8900103	198.377	21
BK8900104	62180	20
BK8900104	550733	20
BK8900104	550723	20
BK8900104	550711	20
BK8900104	198533	20
BK8900105	BK8900114	20
BK8900105	550257	20
BK8900105	52604	20
BK8900105	2604	20
BK8900105	230018	20
BK8900105	230005	20
BK8900106	1348296	201
BK8900106	1403808	201
BK8900106	230013	201
BK8900106	230019	201
BK8900106	2573801	201
BK8900106	2605	201
BK8900106	307081	201
BK8900106	BK8900107	201
BK8900106	550284	201
BK8900106	502	201
BK8900106	52605	201
BK8900106	BK8900113	201
BK8900107	307081	20
BK8900107	BK8900106	20
BK8900107	550284	20
BK8900107	502	20
BK8900107	52605	20
BK8900107	2605	20
BK8900107	2573801	20
BK8900107	BK8900113	20
BK8900107	1348296	20
BK8900107	1403808	20
BK8900107	230013	20
BK8900107	230019	20
BK8900107-1	550284	20
BK8900107-1	BK8900108	20
BK8900108	550722	21
BK8900108	2612	21
BK8900108	2573601	21
BK8900108	230039	21
BK8900108	0550722	21
BK8900109	BK8900110	21
BK8900109	62186	21
BK8900109	550731	21
BK8900109	2613	21
BK8900109	2573401	21
BK8900109	230040	21
BK8900109	0550731	21

Оригинальные номера запчастей используются только для сравнения.
Они не должны использоваться на упаковочных листах, счетах или накладных, которые выставляются владельцам или перепродавцам.

BK Nr.	Referenz Nr.	Page
BK8900196	276015	21
BK8900196	271141	21
BK8900196	271141S	21
BK8900196	270911	21
BK8900196	207067	21
BK8900196	198568	21
BK8900196	276024	21
BK8900196	276030	21
BK8900196	276032	21
BK8900196	2953901	21
BK8900196	29539	21
BK8900196	3090267S1	21
BK8900196	3090267S	21
BK8900196	38923	21
BK8900196	68280KIT	21
BK8900196	198385	21
BK8900196	11974	21
BK8900196	711302	21
BK8900196	3090267	21
BK8900196	46794	21
BK8900196	760	21
BK8900196	BK8401272	21
BK8900196	761	21
BK8900196	BK8401273	21
BK8900196	BK8900030	21
BK8900196	BK8401274	21
BK8900196	68280SETSR	21
BK8900196	701	21
BK8900196	6889606	21
BK8900196	68388SETSR	21
BK8900196	68388SET	21
BK8900196	68388KITSR	21
BK8900196	68388KIT	21
BK9000129	9521903	149
BK9000129	81274210130	149
BK9000129	81274210129	149
BK9000129	81274210083	149
BK9000129	81271210009	149
BK9000129	81.27421.0129	149
BK9000129	215901000000	149
BK9000129	1853432	149
BK9000129	1100916	149
BK9000135	81.27421.0135	75
BK9000135	81259090009	75
BK9000135	81259090036	75
BK9000135	81274210080	75
BK9000135	81274210135	75
BK9000135	81274210140	75
BK9000135	82259090002	75
BK9000135	Q83219999830	75
BK9000135	4854770	75
BK9000135	215950004202	75
BK9000135	1662768	75
BK9000135	0075422517	75
BK9000135	0125424617	75
BK9000135	0105428017	75
BK9000135	0361799	75
BK9000135	0501208795	75
BK9000135	0501309184	75
BK9000135	0699726	75
BK9000135	1448080	75
BK9000216	51274210216	145
BK9000216	51274210198	145
BK9000216	51274210179	145
BK9000216	51.27421.0216	145
BK9000216	1789364	145
BK9000216	1697325	145
BK9000216	0281002655	145
BK9001405	LX 273	190
BK9001405	46741E	190

BK Nr.	Referenz Nr.	Page
BK9001405	0986626780	190
BK9001405	0 986 626 780	190
BK9001405	F026400076	190
BK9001405	F 026 400 076	190
BK9001405	AF26325	190
BK9001405	E118L	190
BK9001405	LX273	190
BK9001405	AF1802	190
BK9001405	MD656	190
BK9001405	1457429969	190
BK9001405	1 457 429 969	190
BK9001405	P771558	190
BK9001405	HP 905	190
BK9001405	HP905	190
BK9001405	AM401/1	190
BK9001405	AM4011	190
BK9001405	0030945004	190
BK9001405	1902129	190
BK9001405	1904550	190
BK9001405	LX273	190
BK9001405	LX 273	190
BK9001405	C308507	190
BK9001405	C308502	190
BK9001405	AE304422	190
BK9001405	AE 30442/2	190
BK9001405	A152	190
BK9001405	8690940020	190
BK9001405	81083040091	190
BK9001405	81083040044	190
BK9001405	81083040043	190
BK9001405	81083040038	190
BK9001405	694218	190
BK9001405	50013037	190
BK9001405	41272534	190
BK9001405	2996154	190
BK9001405	275588	190
BK9001405	83190951160	190
BK9001405	C 30 850/2	190
BK9001405	531050	190
BK9001405	275 588	190
BK9001405	00 03 563 021	190
BK9001405	0003563021	190
BK9001405	50 00 806 377	190
BK9001405	5000806377	190
BK9001405	50 00 806 317	190
BK9001405	5000806317	190
BK9001405	388 094 70 04	190
BK9001405	3880947004	190
BK9001405	869 094 00 20	190
BK9001405	81084016213	190
BK9001405	81.08401.6213	190
BK9001405	81.08304.0091	190
BK9001405	81.08304.0044	190
BK9001405	81.08304.0043	190
BK9001405	81.08304.0038	190
BK9001405	531 050	190
BK9001405	99014190033	190
BK9001405	631202910	190
BK9001405	190 4550	190
BK9001405	299 6154	190
BK9001405	4127 2534	190
BK9001405	42488361	190
BK9001405	4248 8361	190
BK9001405	C 30 850/7	190
BK9001405	A 152	190
BK9001405	MD-656	190
BK9001405	190 2129	190
BK9001405	004 094 50 04	190
BK9001405	510619108	190
BK9001405	8.319.095.116.0	190

BK Nr.	Referenz Nr.	Page
BK9001405	721110956010	190
BK9001405	694 218	190
BK9001405	1500137	190
BK9001405	1 500 137	190
BK9001405	003 094 50 04	190
BK9001405	0040945004	190
BK9002351	1137301	146
BK9002351	11373	146
BK9002351	50 10 129 530	146
BK9002351	5010129530	146
BK9002351	0928500080	146
BK9002351	991.00.24.0090	146
BK9002351	11373 01	146
BK9002351	305320	146
BK9002351	305 320	146
BK9002351	371452	146
BK9002351	371 452	146
BK9002351	1384898	146
BK9002351	1 384 898	146
BK9002351	0002684689	146
BK9002351	000 268 46 89	146
BK9002351	99100240090	146
BK9002351	500687408	146
BK9002351	4248 5639	146
BK9002351	62930	146
BK9002351	14930	146
BK9002351	916325	146
BK9002351	0287229	146
BK9002351	10498	146
BK9002351	31667	146
BK9002351	3166701	146
BK9002351	31667 01	146
BK9002351	21928	146
BK9002351	3140852R1	146
BK9002351	314 0852 R1	146
BK9002351	652261	146
BK9002351	7394146	146
BK9002351	42485639	146
BK9002351	JTE0122	146
BK9002351	3662680389	146
BK9002351	81953016173	146
BK9002351	NK1016	146
BK9002351	10577	146
BK9002351	1696 685	146
BK9002351	1696685	146
BK9002351	1190 131	146
BK9002351	1190131	146
BK9002351	527 056	146
BK9002351	527056	146
BK9002351	525 733	146
BK9002351	525733	146
BK9002351	523 744	146
BK9002351	523744	146
BK9002351	140 362	146
BK9002351	140362	146
BK9002351	681930	146
BK9002351	10574	146
BK9002351	81.95301.6173	146
BK9002351	366 268 03 89	146
BK9002351	0002686289	146
BK9002351	000 268 62 89	146
BK9002351	656085	146
BK9002351	656 085	146
BK9002351	589333	146
BK9002351	589 333	146
BK9002351	1249129	146
BK9002351	1 249 129	146
BK9002351	81.95301.6130	146
BK9002351	81953016130	146
BK9002351	81.95301.6064	146

BK Nr.	Referenz Nr.	Page
BK9002351	81953016064	146
BK9002351	81.95301.6170	146
BK9002351	81953016170	146
BK9002352	1696 684	146
BK9002352	10576	146
BK9002352	NK1017	146
BK9002352	19522 01	146
BK9002352	1952201	146
BK9002352	19522	146
BK9002352	1696684	146
BK9002352	1190 132	146
BK9002352	1190132	146
BK9002352	527 055	146
BK9002352	527055	146
BK9002352	525 732	146
BK9002352	525732	146
BK9002352	523 743	146
BK9002352	0297229	146
BK9002352	681931	146
BK9002352	10575	146
BK9002352	JTE0123	146
BK9002352	20936	146
BK9002352	62931	146
BK9002352	14931	146
BK9002352	916324	146
BK9002352	31668	146
BK9002352	3166801	146
BK9002352	31668 01	146
BK9002352	11372	146
BK9002352	1137201	146
BK9002352	11372 01	146
BK9002352	10499	146
BK9002352	81953016174	146
BK9002352	523743	146
BK9002352	81.95301.6063	146
BK9002352	81953016063	146
BK9002352	4248 5638	146
BK9002352	42485638	146
BK9002352	140 363	146
BK9002352	140363	146
BK9002352	1 249 088	146
BK9002352	1249088	146
BK9002352	656 084	146
BK9002352	656084	146
BK9002352	592 106	146
BK9002352	592106	146
BK9002352	81.95301.6174	146
BK9002352	81953016131	146
BK9002352	81.95301.6131	146
BK9002352	81953016171	146
BK9002352	371 451	146
BK9002352	371451	146
BK9002352	305 319	146
BK9002352	305319	146
BK9002352	1 384 897	146
BK9002352	1384897	146
BK9002352	366 268 04 89	146
BK9002352	3662680489	146
BK9002352	000 268 61 89	146
BK9002352	0002686189	146
BK9002352	000 268 47 89	146
BK9002352	0002684789	146
BK9002352	81.95301.6171	146
BK9002413	81953016226	30
BK9002413	81953016267	30
BK9002413	81953016291	30
BK9002413	8399110589	30
BK9002413	954303	30
BK9002413	GL10498	30
BK9002413	JTE0110	30

Оригинальные номера запчастей используются только для сравнения.
Они не должны использоваться на упаковочных листах, счетах или накладных, которые выставляются владельцам или перепродавцам.

BK Nr.	Referenz Nr.	Page
BK9002413	81953016225	30
BK9002413	81953016219	30
BK9002413	713105	30
BK9002413	10038	30
BK9002413	1394446	30
BK9002413	20032	30
BK9002413	21075 01	30
BK9002413	2107501	30
BK9002413	2107501	30
BK9002413	42533102	30
BK910017TRB	81.30300-6002	108
BK910017TRB	81303006002	108
BK910017TRB	81303006003	108
BK910017TRB	93161755	108
BK910017TRB	93161931	108
BK910017TRB	93162073	108
BK910017TRB	81.30300.6003	108
BK910017TRB	5001836993	108
BK910017TRB	3496006000	108
BK910017TRB	3496 006 000	108
BK910017TRB	0002520646/3496 006 000	108
BK910017TRB	0002520646/3496006000	108
BK910017TRB	0002520646	108
BK910017TRB	1328793	108
BK910017TRB	1749126	108
BK9300032WB	81.26440.0029	195
BK9300032WB	81264400029	195
BK9300032WB	464499	195
BK9300032WB	424405	195
BK9300032WB	115755	195
BK9300032WB	093255070	195
BK9300032WB	81.26440.6021	195
BK9300032WB	81.26440.0043	195
BK9300032WB	81264400032	195
BK9300032WB	84264400003	195
BK9300032WB	84.26440.0003	195
BK9300032WB	81707010331	195
BK9300032WB	81264406021	195
BK9300032WB	81264406006	195
BK9300032WB	81264400043	195
BK9300044WB	81264406025	195
BK9300044WB	81264406033	195
BK9300044WB	82264400058	195
BK9300044WB	82264406001	195
BK9300044WB	82264406019	195
BK9300044WB	82264406058	195
BK9300044WB	85200009357	195
BK9300044WB	85264400005	195
BK9300044WB	81264406019	195
BK9300044WB	81264406018	195
BK9300044WB	81264406015	195
BK9300044WB	81.26440.6033	195
BK9300044WB	BK9300788WB	195
BK9300044WB	BK9300956WB	195
BK9300044WB	BK9300963WB	195
BK9300044WB	TIR500	195
BK9300044WB	81264400064	195
BK9300044WB	81264406005	195
BK9300044WB	81264406008	195
BK9300044WB	BK9300075WB	195
BK9300044WB	86038449	195
BK9300044WB	259626	195
BK9300044WB	269777	195
BK9300044WB	4381844	195
BK9300044WB	4381851	195
BK9300044WB	504352	195
BK9300044WB	513952	195
BK9300044WB	5516038449	195
BK9300044WB	81264400058	195
BK9300044WB	179415	195

BK Nr.	Referenz Nr.	Page
BK9300044WB	150712010	195
BK9300044WB	1369355	195
BK9300044WB	0008202345	195
BK9300044WB	0008202845	195
BK9300044WB	0008203145	195
BK9300044WB	0008203245	195
BK9300044WB	0008203345	195
BK9300044WB	0008207945	195
BK9300044WB	01230229	195
BK9300044WB	132500	195
BK9300068WB	81264400057	194
BK9300068WB	81264400053	194
BK9300068WB	81264400046	194
BK9300068WB	81.26440.0057	194
BK9300068WB	6799352	194
BK9300068WB	6799307	194
BK9300068WB	6772680	194
BK9300068WB	648022	194
BK9300068WB	81264400065	194
BK9300068WB	81264406022	194
BK9300068WB	81264406034	194
BK9300068WB	TIR604	194
BK9300068WB	BK9300975WB	194
BK9300068WB	BK9300931WB	194
BK9300068WB	BK9300608WB	194
BK9300068WB	BK9300356WB	194
BK9300068WB	BK9300131WB	194
BK9300068WB	85264400046	194
BK9300068WB	85200009975	194
BK9300068WB	47244074	194
BK9300068WB	3397010058	194
BK9300068WB	02606687	194
BK9300068WB	0018201045	194
BK9300068WB	0018200245	194
BK9300068WB	0008209345	194
BK9300068WB	0008209245	194
BK9300068WB	0008208245	194
BK9300068WB	0008206045	194
BK9300068WB	0008205045	194
BK9300068WB	1070120	194
BK9300068WB	1260954	194
BK9300068WB	1260954G	194
BK9300068WB	3127644	194
BK9300068WB	3126731	194
BK9300068WB	288204	194
BK9300068WB	20826597	194
BK9300068WB	20537764	194
BK9300068WB	1742920	194
BK9300068WB	132600	194
BK9300068WB	1323416	194
BK9300075WB	132500	195
BK9300075WB	01230229	195
BK9300075WB	0008207945	195
BK9300075WB	0008203345	195
BK9300075WB	0008203245	195
BK9300075WB	0008203145	195
BK9300075WB	0008202845	195
BK9300075WB	0008202345	195
BK9300075WB	1369355	195
BK9300075WB	150712010	195
BK9300075WB	179415	195
BK9300075WB	81264400058	195
BK9300075WB	5516038449	195
BK9300075WB	513952	195
BK9300075WB	504352	195
BK9300075WB	4381851	195
BK9300075WB	4381844	195
BK9300075WB	269777	195
BK9300075WB	259626	195
BK9300075WB	81264400018	195

BK Nr.	Referenz Nr.	Page
BK9300075WB	81.26440.0064	195
BK9300075WB	BK9300044WB	195
BK9300075WB	81264406015	195
BK9300075WB	81264406008	195
BK9300075WB	81264406005	195
BK9300075WB	81264400064	195
BK9300075WB	TIR500	195
BK9300075WB	BK9300963WB	195
BK9300075WB	BK9300956WB	195
BK9300075WB	BK9300788WB	195
BK9300075WB	81264406018	195
BK9300075WB	81264406019	195
BK9300075WB	81264406025	195
BK9300075WB	86038449	195
BK9300075WB	85264400005	195
BK9300075WB	85200009357	195
BK9300075WB	82264406058	195
BK9300075WB	82264406019	195
BK9300075WB	82264406001	195
BK9300075WB	82264400058	195
BK9300075WB	81264406033	195
BK9300089WB	5021190021	194
BK9300089WB	5010441122	194
BK9300089WB	5010441122	194
BK9300089WB	5001865598	194
BK9300089WB	5001865598	194
BK9300089WB	5021190021	194
BK9300089WB	5021190022	194
BK9300089WB	5021190022	194
BK9300089WB	728814	194
BK9300089WB	728816	194
BK9300089WB	81264400063	194
BK9300089WB	81264400068	194
BK9300089WB	5001834409	194
BK9300089WB	5001834409	194
BK9300089WB	0018206945	194
BK9300089WB	BK9300256WB	194
BK9300089WB	8189186	194
BK9300089WB	81264406035	194
BK9300089WB	9XW862059001	194
BK9300089WB	9XW862059-001	194
BK9300089WB	BK9300117WB	194
BK9300089WB	BK9300197WB	194
BK9300089WB	BK9300189WB	194
BK9300089WB	5001829210	194
BK9300089WB	5001829210	194
BK9300089WB	81.26440.0068	194
BK9300089WB	728815	194
BK9300089WB	1450076	194
BK9300089WB	1541106	194
BK9300089WB	20537743	194
BK9300089WB	20826592	194
BK9300089WB	3397010014	194
BK9300089WB	42302246	194
BK9300089WB	5000830085	194
BK9300089WB	5000830085	194
BK9300089WB	093255070	194
BK9300089WB	81264400029	194
BK9300089WB	0018204845	194
BK9300089WB	1431178	194
BK9300089WB	1431176	194
BK9300089WB	0008203745	194
BK9300089WB	0008209745	194
BK9300089WB	001820124510	194
BK9300089WB	0018201245	194
BK9300089WB	093 255 070	194
BK9300089WB	130701	194
BK9300089WB	132701	194
BK9300089WB	1380036	194
BK9300089WB	1358287	194

BK Nr.	Referenz Nr.	Page
BK9300089WB	1328587	194
BK9300089WB	132704	194
BK9300089WB	132702	194
BK9300131WB	81264400053	194
BK9300131WB	81264400046	194
BK9300131WB	6799352	194
BK9300131WB	6799307	194
BK9300131WB	6772680	194
BK9300131WB	648022	194
BK9300131WB	47244074	194
BK9300131WB	3397010058	194
BK9300131WB	81264400057	194
BK9300131WB	81264400065	194
BK9300131WB	81264406022	194
BK9300131WB	TIR604	194
BK9300131WB	BK9300975WB	194
BK9300131WB	BK9300608WB	194
BK9300131WB	BK9300931WB	194
BK9300131WB	BK9300356WB	194
BK9300131WB	85264400046	194
BK9300131WB	85200009975	194
BK9300131WB	81264406034	194
BK9300131WB	3127644	194
BK9300131WB	3126731	194
BK9300131WB	0018200245	194
BK9300131WB	0008209345	194
BK9300131WB	0008209245	194
BK9300131WB	0008208245	194
BK9300131WB	0008206045	194
BK9300131WB	0008205045	194
BK9300131WB	1070 120	194
BK9300131WB	BK9300068WB	194
BK9300131WB	0018201045	194
BK9300131WB	02606687	194
BK9300131WB	1070120	194
BK9300131WB	288204	194
BK9300131WB	20826597	194
BK9300131WB	20537764	194
BK9300131WB	1742920	194
BK9300131WB	132600	194
BK9300131WB	1323416	194
BK9300131WB	1260954G	194
BK9300131WB	1260954	194
BK9300351WB	BK7300597	195
BK9300351WB	0018204845	195
BK9300351WB	5001865597	195
BK9300351WB	1849340	195
BK9300351WB	728815	195
BK9300608WB	1070120	194
BK9300608WB	1260954	194
BK9300608WB	1260954G	194
BK9300608WB	1323416	194
BK9300608WB	132600	194
BK9300608WB	1742920	194
BK9300608WB	20537764	194
BK9300608WB	20826597	194
BK9300608WB	02606687	194
BK9300608WB	0018201045	194
BK9300608WB	0018200245	194
BK9300608WB	2082659-7	194
BK9300608WB	2082 659-7	194
BK9300608WB	BK9300068WB	194
BK9300608WB	0008205045	194
BK9300608WB	0008206045	194
BK9300608WB	0008208245	194
BK9300608WB	0008209245	194
BK9300608WB	0008209345	194
BK9300608WB	288204	194
BK9300608WB	3126731	194
BK9300608WB	3127644	194

Оригинальные номера запчастей используются только для сравнения.
Они не должны использоваться на упаковочных листах, счетах или накладных, которые выставляются владельцам или перепродавцам.

BK Nr.	Referenz Nr.	Page
BK9300608WB	81264406034	194
BK9300608WB	85200009975	194
BK9300608WB	85264400046	194
BK9300608WB	BK9300131WB	194
BK9300608WB	BK9300356WB	194
BK9300608WB	BK9300931WB	194
BK9300608WB	BK9300975WB	194
BK9300608WB	TIR604	194
BK9300608WB	81264406022	194
BK9300608WB	81264400065	194
BK9300608WB	81264400057	194
BK9300608WB	3397010058	194
BK9300608WB	47244074	194
BK9300608WB	648022	194
BK9300608WB	6772680	194
BK9300608WB	6799307	194
BK9300608WB	6799352	194
BK9300608WB	81264400046	194
BK9300608WB	81264400053	194
BK9300755WB	464499	194
BK9300755WB	84264400003	194
BK9300755WB	5001829210	194
BK9300755WB	0008203645	194
BK9300755WB	1606291	194
BK9300755WB	2053 774-4	194
BK9300755WB	20537744	194
BK9300755WB	2053774-4	194
BK9300755WB	3944817	194
BK9300755WB	424405	194
BK9300755WB	115755	194
BK9300755WB	81.26440.0029	194
BK9300755WB	81.26440.0043	194
BK9300755WB	81264400032	194
BK9300755WB	81264400043	194
BK9300755WB	81264406006	194
BK9300755WB	81264406021	194
BK9300755WB	81707010331	194
BK9300755WB	84.26440.0003	194
BK9300755WB	093255070	194
BK9300788WB	132500	195
BK9300788WB	01230229	195
BK9300788WB	0008207945	195
BK9300788WB	0008203345	195
BK9300788WB	0008203245	195
BK9300788WB	0008203145	195
BK9300788WB	0008202845	195
BK9300788WB	0008202345	195
BK9300788WB	1369355	195
BK9300788WB	150712010	195
BK9300788WB	179415	195
BK9300788WB	81264400058	195
BK9300788WB	5516038449	195
BK9300788WB	513952	195
BK9300788WB	504352	195
BK9300788WB	4381851	195
BK9300788WB	4381844	195
BK9300788WB	269777	195
BK9300788WB	259626	195
BK9300788WB	BK9300044WB	195
BK9300788WB	BK9300075WB	195
BK9300788WB	81264406015	195
BK9300788WB	81264406008	195
BK9300788WB	81264406005	195
BK9300788WB	81264400064	195
BK9300788WB	TIR500	195
BK9300788WB	BK9300963WB	195
BK9300788WB	BK9300956WB	195
BK9300788WB	3397018964	195
BK9300788WB	81264406018	195
BK9300788WB	81264406019	195

BK Nr.	Referenz Nr.	Page
BK9300788WB	81264406025	195
BK9300788WB	86038449	195
BK9300788WB	85264400005	195
BK9300788WB	85200009357	195
BK9300788WB	82264406058	195
BK9300788WB	82264406019	195
BK9300788WB	82264406001	195
BK9300788WB	82264400058	195
BK9300788WB	81264406033	195
BK9300931WB	81264400057	194
BK9300931WB	81264400053	194
BK9300931WB	81264400046	194
BK9300931WB	6799352	194
BK9300931WB	6799307	194
BK9300931WB	6772680	194
BK9300931WB	648022	194
BK9300931WB	47244074	194
BK9300931WB	81264400065	194
BK9300931WB	81264406022	194
BK9300931WB	TIR604	194
BK9300931WB	BK9300975WB	194
BK9300931WB	BK9300608WB	194
BK9300931WB	BK9300356WB	194
BK9300931WB	BK9300131WB	194
BK9300931WB	85264400046	194
BK9300931WB	85200009975	194
BK9300931WB	81264406034	194
BK9300931WB	3397010058	194
BK9300931WB	3127644	194
BK9300931WB	3126731	194
BK9300931WB	0018201045	194
BK9300931WB	0018200245	194
BK9300931WB	0008209345	194
BK9300931WB	0008209245	194
BK9300931WB	0008208245	194
BK9300931WB	0008206045	194
BK9300931WB	0008205045	194
BK9300931WB	BK9300068WB	194
BK9300931WB	02606687	194
BK9300931WB	1070120	194
BK9300931WB	288204	194
BK9300931WB	20826597	194
BK9300931WB	20537764	194
BK9300931WB	1742920	194
BK9300931WB	132600	194
BK9300931WB	1323416	194
BK9300931WB	1260954G	194
BK9300931WB	1260954	194
BK9300956WB	81264406033	195
BK9300956WB	82264400058	195
BK9300956WB	82264406001	195
BK9300956WB	82264406019	195
BK9300956WB	82264406058	195
BK9300956WB	85200009357	195
BK9300956WB	85264400005	195
BK9300956WB	86038449	195
BK9300956WB	81264406025	195
BK9300956WB	81264406019	195
BK9300956WB	81264406018	195
BK9300956WB	000 820 79 45	195
BK9300956WB	BK9300788WB	195
BK9300956WB	BK9300963WB	195
BK9300956WB	TIR500	195
BK9300956WB	81264400064	195
BK9300956WB	81264406005	195
BK9300956WB	81264406008	195
BK9300956WB	81264406015	195
BK9300956WB	BK9300075WB	195
BK9300956WB	BK9300044WB	195
BK9300956WB	259626	195

BK Nr.	Referenz Nr.	Page
BK9300956WB	269777	195
BK9300956WB	4381844	195
BK9300956WB	4381851	195
BK9300956WB	504352	195
BK9300956WB	513952	195
BK9300956WB	5516038449	195
BK9300956WB	81264400058	195
BK9300956WB	179415	195
BK9300956WB	150712010	195
BK9300956WB	1369355	195
BK9300956WB	0008202345	195
BK9300956WB	0008202845	195
BK9300956WB	0008203145	195
BK9300956WB	0008203245	195
BK9300956WB	0008203345	195
BK9300956WB	0008207945	195
BK9300956WB	01230229	195
BK9300956WB	132500	195
BK950001RB	545062	108
BK950001RB	500087220	108
BK950001RB	500087210	108
BK950001RB	3100008201	108
BK950001RB	3100008101	108
BK950001RB	1545062	108
BK950001RB	1407430	108
BK950001RB	1393161	108
BK950001RB	1322781	108
BK950001RB	1321255	108
BK950001RB	079806	108
BK950002TRB	3180000009	109
BK950002TRB	3180000009	109
BK950002TRB	3180002102	109
BK950002TRB	3180002103	109
BK950002TRB	388054	109
BK950002TRB	388060	109
BK950002TRB	3180000001	109
BK950002TRB	3180000001	109
BK950002TRB	3180 000 009	109
BK950002TRB	BK980012TRB	109
BK950002TRB	948299	109
BK950002TRB	BK98008TRB	109
BK950002TRB	1393187	109
BK950002TRB	20571945	109
BK950002TRB	3180 000 001	109
BK950003RB	3182009938	108
BK950003RB	510003120	108
BK950003RB	510003121	108
BK950003RB	510003122	108
BK950003RB	522377	108
BK950003RB	551572	108
BK950003RB	908012	108
BK950003RB	9456	108
BK950003RB	3182009938	108
BK950003RB	3182009936	108
BK950003RB	3182006531	108
BK950003RB	1123296	108
BK950003RB	1393332	108
BK950003RB	1434649	108
BK950003RB	1455730	108
BK950003RB	1522377	108
BK950003RB	3182 009 938	108
BK950003RB	3182006131	108
BK950003RB	3182006231	108
BK9500116	1 323 476	86
BK9500116	123 204	86
BK9500116	1 303 235	86
BK9500116	310 773	86
BK9500116	50-A31-0	86
BK9500116	50A310	86
BK9500116	50-D10-0	86

BK Nr.	Referenz Nr.	Page
BK9500116	50D100	86
BK9500116	T5019	86
BK9500116	1 307 332	86
BK9500116	90-1853	86
BK9500116	900066	86
BK9500116	123204	86
BK9500116	1303235	86
BK9500116	310773	86
BK9500116	901853	86
BK9500116	1307332	86
BK9500116	1323476	86
BK9500116	T5059	86
BK9500116	2562	86
BK9500116	JHZ5004	86
BK9500120	1 348 120	85
BK9500120	1 348 119	85
BK9500120	112 320	85
BK9500120	27A901	85
BK9500120	27-A90-1	85
BK9500120	550 365	85
BK9500120	393 257	85
BK9500120	370 227	85
BK9500120	105 876	85
BK9500120	105 875	85
BK9500120	105 831	85
BK9500120	1531200011	85
BK9500120	802850	85
BK9500120	80-2850	85
BK9500120	895169	85
BK9500120	1348120	85
BK9500120	1348119	85
BK9500120	1 117 320	85
BK9500120	1 117 334	85
BK9500120	1 331 620	85
BK9500120	1 331 621	85
BK9500120	1 331 634	85
BK9500120	1 331 635	85
BK9500120	1 348 117	85
BK9500120	1 348 118	85
BK9500120	1 116 535	85
BK9500120	105 845	85
BK9500120	BK3011111	85
BK9500120	1117334	85
BK9500120	112320	85
BK9500120	1331620	85
BK9500120	1331621	85
BK9500120	1331634	85
BK9500120	1331635	85
BK9500120	1348117	85
BK9500120	1348118	85
BK9500120	370227	85
BK9500120	393257	85
BK9500120	550365	85
BK9500120	CB0065	85
BK9500120	1117320	85
BK9500120	1116535	85
BK9500120	BK3011011	85
BK9500120	27-D16-0	85
BK9500120	920260	85
BK9500120	27D160	85
BK9500120	27-A90-0	85
BK9500120	27A900	85
BK9500120	27-D17-0	85
BK9500120	27D170	85
BK9500120	105831	85
BK9500120	105845	85
BK9500120	105875	85
BK9500120	105876	85
BK9500121	1 381 904	85
BK9500121	1 397 400	85

Оригинальные номера запчастей используются только для сравнения.
Они не должны использоваться на упаковочных листах, счетах или накладных, которые выставляются владельцам или перепродавцам.

BK Nr.	Referenz Nr.	Page
BK9500121	1397396	85
BK9500121	1 397 396	85
BK9500121	BK3012011	85
BK9500121	1 435 859	85
BK9500121	895186	85
BK9500121	802847	85
BK9500121	1397400	85
BK9500121	1435859	85
BK9500121	1381904	85
BK9500121	BK29461021SP	85
BK9500121	290203	85
BK9500121	CB0010	85
BK9500121	BK3012111	85
BK9500122	895187	85
BK9500122	290204	85
BK9500122	1435856	85
BK9500122	290202	85
BK9500122	1381906	85
BK9500122	CB0009	85
BK9500122	802848	85
BK9500135	80-2504	82
BK9500135	106 249	82
BK9500135	106249	82
BK9500135	324053	82
BK9500135	32B390	82
BK9500135	32-B39-0	82
BK9500135	337270	82
BK9500135	348232	82
BK9500135	354866	82
BK9500135	802551	82
BK9500135	80-2551	82
BK9500135	895135	82
BK9500135	802504	82
BK9500135	32B400	82
BK9500135	JHK5036	82
BK9500135	348 232	82
BK9500135	287519	82
BK9500135	287 519	82
BK9500135	308619	82
BK9500135	308 619	82
BK9500135	324 053	82
BK9500135	337 270	82
BK9500135	1296	82
BK9500135	32-B40-0	82
BK9500135	106 789	82
BK9500135	106789	82
BK9500135	354 866	82
BK9500203	JHZ5007	87
BK9500203	2558	87
BK9500203	90-2175	87
BK9500203	890523	87
BK9500203	902175	87
BK9500203	T1101	87
BK9500203	901808	87
BK9500203	90-1808	87
BK9500203	50A320	87
BK9500203	90-2509	87
BK9500203	1111056	87
BK9500203	123203	87
BK9500203	50-A32-0	87
BK9500203	902509	87
BK9500203	123 203	87
BK9500203	1 111 056	87
BK9500203	900062	87
BK9500203	380000450335	87
BK9500242	367558	85
BK9500242	367 558	85
BK9500242	367 242	85
BK9500242	1912	85
BK9500242	JHK5016	85

BK Nr.	Referenz Nr.	Page
BK9500242	349 007	85
BK9500242	106 867	85
BK9500242	106867	85
BK9500242	32B550	85
BK9500242	32-B55-0	85
BK9500242	349007	85
BK9500242	367242	85
BK9500252	40-D03-0	90
BK9500252	40A150	90
BK9500252	40-A15-0	90
BK9500252	279 011	90
BK9500252	1 340 252	90
BK9500252	1 012 044	90
BK9500252	310 797	90
BK9500252	106 763	90
BK9500252	40B650	90
BK9500252	40D030	90
BK9500252	900061	90
BK9500252	900069	90
BK9500252	90-2205	90
BK9500252	902205	90
BK9500252	890720	90
BK9500252	307111	90
BK9500252	1340252	90
BK9500252	1012044	90
BK9500252	307 111	90
BK9500252	1314479	90
BK9500252	T1147	90
BK9500252	40-B65-0	90
BK9500252	40C360	90
BK9500252	40-C36-0	90
BK9500252	901807	90
BK9500252	90-1807	90
BK9500252	2558	90
BK9500252	125997	90
BK9500252	T5241	90
BK9500252	1381807	90
BK9500252	106763	90
BK9500252	310797	90
BK9500252	279011	90
BK9500252	JHZ5007	90
BK9500252	125 997	90
BK9500252	131266	90
BK9500252	4386001360	90
BK9500252	438 600 136 0	90
BK9500252	1 314 479	90
BK9500252	1 381 807	90
BK9500252	1 861 118	90
BK9500252	1861118	90
BK9500252	1 868 265	90
BK9500252	1868265	90
BK9500252	131 266	90
BK9500291	890959	90
BK9500291	438 600 301 0	90
BK9500291	902176	90
BK9500291	90-2176	90
BK9500291	JHZ5158	90
BK9500291	900075	90
BK9500291	4323	90
BK9500291	216977	90
BK9500291	1 340 261	90
BK9500291	1340257	90
BK9500291	372291	90
BK9500291	4386003010	90
BK9500291	T5237	90
BK9500291	1 340 257	90
BK9500291	372 291	90
BK9500291	1340261	90
BK9500447	1371447	89
BK9500447	1478499	89

BK Nr.	Referenz Nr.	Page
BK9500447	1 371 447	89
BK9500447	1 478 499	89
BK9500479	T1147	88
BK9500479	1314479	88
BK9500504	JHZ5004	88
BK9500504	2562	88
BK9500504	1 377 058	88
BK9500504	1 478 504	88
BK9500504	131 078	88
BK9500504	901853	88
BK9500504	90-2420	88
BK9500504	902420	88
BK9500504	890889	88
BK9500504	1478504	88
BK9500504	1377058	88
BK9500504	131078	88
BK9500504	90-1853	88
BK9500511	1 377 056	86
BK9500511	1 478 502	86
BK9500511	125 511	86
BK9500511	T5019	86
BK9500511	900081	86
BK9500511	90-2378	86
BK9500511	125511	86
BK9500511	2562	86
BK9500511	JHZ5004	86
BK9500511	T5059	86
BK9500511	1377056	86
BK9500511	1478502	86
BK9500511	50B270	86
BK9500511	50-B27-0	86
BK9500511	902378	86
BK9500525	890811	89
BK9500525	1340253	89
BK9500525	1381808	89
BK9500525	1397525	89
BK9500525	1479901	89
BK9500525	1519634	89
BK9500525	258420	89
BK9500525	290011	89
BK9500525	50C510	89
BK9500525	50-C51-0	89
BK9500525	JHZ5163	89
BK9500525	90-2421	89
BK9500525	902421	89
BK9500525	1 397 525	89
BK9500525	T5104	89
BK9500525	1 381 808	89
BK9500525	1 479 901	89
BK9500525	1 519 634	89
BK9500525	258 420	89
BK9500525	1 340 253	89
BK9500525	290 011	89
BK9500525	900064	89
BK9500525	40152	89
BK9500598	1 478 499	86
BK9500598	1 861 120	86
BK9500598	1 371 448	86
BK9500598	1 478 500	86
BK9500598	125 598	86
BK9500598	2116	86
BK9500598	2181	86
BK9500598	90-2524	86
BK9500598	JHX5018	86
BK9500598	JHX5048	86
BK9500598	1 371 447	86
BK9500598	1478499	86
BK9500598	125598	86
BK9500598	1371448	86
BK9500598	1478500	86

BK Nr.	Referenz Nr.	Page
BK9500598	1861120	86
BK9500598	40B250	86
BK9500598	40-B25-0	86
BK9500598	890775	86
BK9500598	902524	86
BK9500598	T1215	86
BK9500598	1371447	86
BK9500783	900078	86
BK9500783	40-B27-0	86
BK9500783	40B270	86
BK9500783	40-C95-0	86
BK9500783	40C950	86
BK9500783	2171	86
BK9500783	90-1808	86
BK9500783	T1319	86
BK9500783	JHZ5019	86
BK9500783	125 650	86
BK9500783	1 370 267	86
BK9500783	902509	86
BK9500783	125650	86
BK9500783	1370267	86
BK9500783	310783	86
BK9500783	890748	86
BK9500783	901808	86
BK9500783	90-2509	86
BK9500783	380000450335	86
BK9500783	310 783	86
BK9500784	307055	86
BK9500784	310784	86
BK9500784	395063	86
BK9500784	40A170	86
BK9500784	40-A17-0	86
BK9500784	4386000150	86
BK9500784	112890	86
BK9500784	1110588	86
BK9500784	T1101	86
BK9500784	1356723	86
BK9500784	1 110 588	86
BK9500784	395 063	86
BK9500784	112 890	86
BK9500784	310 784	86
BK9500784	901808	86
BK9500786	1397523	87
BK9500786	1478507	87
BK9500786	1519631	87
BK9500786	310786	87
BK9500786	50B280	87
BK9500786	50-B28-0	87
BK9500786	50D130	87
BK9500786	50-D13-0	87
BK9500786	890747	87
BK9500786	902496	87
BK9500786	T5144	87
BK9500786	1380425	87
BK9500786	125599	87
BK9500786	310 786	87
BK9500786	1 397 523	87
BK9500786	1 519 631	87
BK9500786	JHZ5313	87
BK9500786	900082	87
BK9500786	1 380 425	87
BK9500786	1 478 507	87
BK9500786	1370093	87
BK9500786	1 370 093	87
BK9500786	90-2496	87
BK9500786	125 599	87
BK9500787	900069	89
BK9500787	1 342 787	89
BK9500787	290 009	89
BK9500787	40-C32-0	89

Оригинальные номера запчастей используются только для сравнения.
Они не должны использоваться на упаковочных листах, счетах или накладных, которые выставляются владельцам или перепродавцам.

BK Nr.	Referenz Nr.	Page
BK9500787	40C320	89
BK9500787	290009	89
BK9500787	1342787	89
BK9500787	T1147	89
BK9500809	BK9500105	88
BK9500809	272400	88
BK9500809	1353105	88
BK9500809	901853	88
BK9500809	40-A49-0	88
BK9500809	BK9500209	88
BK9500809	1 381 809	88
BK9500809	272 400	88
BK9500809	1 340 254	88
BK9500809	438 600 035 0	88
BK9500809	1 110 531	88
BK9500809	1 309 129	88
BK9500809	112 209	88
BK9500809	40A490	88
BK9500809	1309129	88
BK9500809	112209	88
BK9500809	2562	88
BK9500809	900066	88
BK9500809	1 353 105	88
BK9500809	90-1853	88
BK9500809	T5243	88
BK9500809	1340254	88
BK9500809	1381809	88
BK9500809	4386000350	88
BK9500809	T5234	88
BK9500809	2562	88
BK9500809	JHZ5004	88
BK9500809	T1105	88
BK9500809	1110531	88
BK9500813	T5063	89
BK9500813	123 902	89
BK9500813	901853SP5	89
BK9500813	1 327 813	89
BK9500813	1 331 756	89
BK9500813	1331756	89
BK9500813	1327813	89
BK9500813	123902	89
BK9500813	40A310	89
BK9500813	40-A31-0	89
BK9500813	90-1853SP5	89
BK9500813	2562	89
BK9500813	JHZ5004	89
BK9500966	JHZ5007	89
BK9500966	2558	89
BK9500966	1 354 966	89
BK9500966	1 122 612	89
BK9500966	90-2175	89
BK9500966	900069	89
BK9500966	T1146	89
BK9500966	890813	89
BK9500966	1354966	89
BK9500966	1122612	89
BK9500966	902175	89
BK9500975	90-1810SP1	89
BK9500975	900063	89
BK9500975	1 340 258	89
BK9500975	1 375 832	89
BK9500975	290 010	89
BK9500975	JHZ5183	89
BK9500975	T5252	89
BK9500975	2554	89
BK9500975	901810SP1	89
BK9500975	1375832	89
BK9500975	216 975	89
BK9500975	1340258	89
BK9500975	216975	89

BK Nr.	Referenz Nr.	Page
BK9500975	T5239	89
BK9500975	290010	89
BK9500975	40-C33-0	89
BK9500975	40C330	89
BK9500976	216 976	90
BK9500976	1340260	90
BK9500976	216976	90
BK9500976	4386003020	90
BK9500976	901851	90
BK9500976	T5238	90
BK9500976	890765	90
BK9500976	90-1851	90
BK9500976	1 340 260	90
BK9500976	1481718	90
BK9500976	1 481 718	90
BK9500976	JHZ5034	90
BK9500976	2553	90
BK9500976	438 600 302 0	90
BK9500987	27C370	82
BK9500987	105 871	82
BK9500987	JHK5083	82
BK9500987	290 987	82
BK9500987	80-2824	82
BK9500987	105 872	82
BK9500987	27C360	82
BK9500987	27-C36-0	82
BK9500987	802824	82
BK9500987	895180	82
BK9500987	1363120	82
BK9500987	1397392	82
BK9500987	27-C37-0	82
BK9500987	8922	82
BK9500987	920261	82
BK9500987	CB0058	82
BK9500987	1424228	82
BK9500987	105871	82
BK9500987	105872	82
BK9500987	1363122	82
BK9500987	BK3012021	82
BK9500987	BK3012121	82
BK9500987	1 363 122	82
BK9500987	1 424 228	82
BK9500987	1 363 120	82
BK9500987	1 397 392	82
BK9500987	1 424 227	82
BK9500987	1424227	82
BK9500987	27F770	82
BK9500987	27-F77-0	82
BK9500987	290987	82
BK9500989	1382827	82
BK9500989	290989	82
BK9500989	BK3012221	82
BK9500989	1382826	82
BK9500989	1382829	82
BK9500989	105873	82
BK9500989	1424229	82
BK9500989	27F790	82
BK9500989	27-F79-0	82
BK9500989	895181	82
BK9500989	CB0059	82
BK9500989	1349844	82
BK9500989	1 382 827	82
BK9500989	BK3012021	82
BK9500989	1 382 829	82
BK9500989	27-C34-0	82
BK9500989	27C340	82
BK9500989	1 424 229	82
BK9500989	1 382 826	82
BK9500989	8920	82
BK9500989	920262	82

BK Nr.	Referenz Nr.	Page
BK9500989	105 873	82
BK9500989	290 989	82
BK9500989	1 349 844	82
BK9500999	4386000130	87
BK9500999	438 600 013 0	87
BK9500999	900073	87
BK9500999	2555	87
BK9500999	90-1809	87
BK9500999	T5038	87
BK9500999	JHZ5069	87
BK9500999	1 110 589	87
BK9500999	112 889	87
BK9500999	395 064	87
BK9500999	1110589	87
BK9500999	112889	87
BK9500999	395064	87
BK9500999	40A160	87
BK9500999	40-A16-0	87
BK9500999	890811	87
BK9500999	901809	87
BK9500999	T1044	87
BK960008TRB	BK930008TRB	108
BK960008TRB	383695	108
BK960008TRB	1655 829	108
BK960008TRB	3180 001 008	108
BK960008TRB	20571946	108
BK960008TRB	1655829	108
BK960008TRB	3180001008	108
BK960008TRB	3180001008	108
BK9700036	805584	130
BK9700036	3483020036	130
BK9700036	3483 020 036	130
BK9700036	143923510	130
BK9700036	143 9235 10	130
BK9700036	1393183	130
BK9700036	1322780	130
BK9700251	3482000251	130
BK9700251	3482 000 251	130
BK9700251	1513720	130
BK9700251	1513719	130
BK9700251	143033110	130
BK9700251	143 0331 10	130
BK9702944	343016110	129
BK9702944	358352	129
BK9702944	364378	129
BK9702944	369849	129
BK9702944	4416	129
BK9702944	571254	129
BK9702944	571282	129
BK9702944	571285	129
BK9702944	571290	129
BK9702944	73691	129
BK9702944	807515	129
BK9702944	343000710	129
BK9702944	1878062944	129
BK9702944	1878062944	129
BK9702944	571288	129
BK9702944	10571254	129
BK9702944	1101588	129
BK9702944	1304781	129
BK9702944	1318603	129
BK9702944	1367172	129
BK9702944	1387021	129
BK9702944	1571254	129
BK9702944	1679549	129
BK9702944	1862176034	129
BK9702944	1878 062 944	129
BK9703039	382499	130
BK9703039	382576	130
BK9703039	571217	130

BK Nr.	Referenz Nr.	Page
BK9703039	571218	130
BK9703039	571220	130
BK9703039	571221	130
BK9703039	571226	130
BK9703039	571227	130
BK9703039	805786	130
BK9703039	3482083039	130
BK9703039	3482 083 039	130
BK9703039	1571220	130
BK9703039	1113870	130
BK9703039	1321254	130
BK9703039	1321259	130
BK9703039	1361679	130
BK9703039	1365486	130
BK9703039	1370793	130
BK9703039	1370794	130
BK9703039	143 0253 10	130
BK9703039	143025310	130
BK9703132	1878043231	129
BK9703132	340 005 110	129
BK9703132	340 0051 10	129
BK9703132	571224	129
BK9703132	571291	129
BK9703132	571296	129
BK9703132	1878013132	129
BK9703132	1878013031	129
BK9703132	1878 043 231	129
BK9703132	1878 013 132	129
BK9703132	1878 013 031	129
BK9703132	1413177	129
BK9703132	1390374	129
BK9703132	1349349	129
BK9703150	571289	130
BK9703150	1382331	130
BK9703150	1341687	130
BK9703150	3482083150	130
BK9703150	3482 083 150	130
BK9703231	571262	129
BK9703231	571256	129
BK9703231	571255	129
BK9703231	510032	129
BK9703231	343015710	129
BK9703231	343012220	129
BK9703231	343006610	129
BK9703231	1929397	129
BK9703231	1878063231	129
BK9703231	1878037631	129
BK9703231	1878003066	129
BK9703231	1878 063 231	129
BK9703231	571268	129
BK9703231	571271	129
BK9703231	807545	129
BK9703231	807520	129
BK9703231	806424	129
BK9703231	806177	129
BK9703231	806151	129
BK9703231	571447	129
BK9703231	571305	129
BK9703231	571300	129
BK9703231	571295	129
BK9703231	571292	129
BK9703231	571284	129
BK9703231	571283	129
BK9703231	1878 003 066	129
BK9703231	10571255	129
BK9703231	1321258	129
BK9703231	1321253	129
BK9703231	1210032	129
BK9703231	1111148	129
BK9703231	10571292	129

Оригинальные номера запчастей используются только для сравнения.
Они не должны использоваться на упаковочных листах, счетах или накладных, которые выставляются владельцам или перепродавцам.

BK Nr.	Referenz Nr.	Page
BK9703231	10571284	129
BK9703231	10571283	129
BK9703231	10571271	129
BK9703231	10571268	129
BK9703231	10571262	129
BK9703231	10571256	129
BK9703231	1324883	129
BK9703231	1340192	129
BK9703231	1368697	129
BK9703231	1749123	129
BK9703231	1571292	129
BK9703231	1571271	129
BK9703231	1571268	129
BK9703231	1571262	129
BK9703231	1571256	129
BK9703231	1571255	129
BK9703231	1510032	129
BK9703231	1444110	129
BK9703231	1412319	129
BK9703231	1409769	129
BK9703231	1386931	129
BK9703238	361055	129
BK9703238	360351	129
BK9703238	342012620	129
BK9703238	342004611	129
BK9703238	329440	129
BK9703238	304398	129
BK9703238	365063	129
BK9703238	365323	129
BK9703238	388139	129
BK9703238	550417	129
BK9703238	571252	129
BK9703238	571265	129
BK9703238	807514	129
BK9703238	807518	129
BK9703238	304396	129
BK9703238	304394	129
BK9703238	304384	129
BK9703238	10571252	129
BK9703238	10571265	129
BK9703238	1104305	129
BK9703238	1332108	129
BK9703238	1571265	129
BK9703238	1861598133	129
BK9703238	1861680002	129
BK9703238	1861680036	129
BK9703238	304382	129
BK9703238	1878003238	129
BK9703238	1878003238	129
BK9703238	1878 003 238	129
BK9703238	1861680149	129
BK9703238	1861680037	129
BK9705281	571222	130
BK9705281	3482112031	130
BK9705281	3482 112 031	130
BK9705281	140020710	130
BK9705281	140 0207 10	130
BK9705281	1356981	130
BK9705281	1335281	130
BK9709034	329439	130
BK9709034	3482 001 134	130
BK9709034	3482 119 034	130
BK9709034	3482001134	130
BK9709034	3482119034	130
BK9709034	524466	130
BK9709034	327557	130
BK9709034	306600	130
BK9709034	294884	130
BK9709034	094185	130
BK9709034	1102425	130

BK Nr.	Referenz Nr.	Page
BK9709034	143 0252 10	130
BK9709034	143025210	130
BK9709034	234682	130
BK9709034	264786	130
BK980012TRB	3180000009	109
BK980012TRB	3180000009	109
BK980012TRB	3180002102	109
BK980012TRB	3180002103	109
BK980012TRB	388054	109
BK980012TRB	388060	109
BK980012TRB	3180000001	109
BK980012TRB	3180000001	109
BK980012TRB	3180 000 009	109
BK980012TRB	20571945	109
BK980012TRB	BK950002TRB	109
BK980012TRB	BK98008TRB	109
BK980012TRB	948299	109
BK980012TRB	1393187	109
BK980012TRB	3180 000 001	109
BK98008TRB	3180 000 001	109
BK98008TRB	1393187	109
BK98008TRB	948299	109
BK98008TRB	BK980012TRB	109
BK98008TRB	BK950002TRB	109
BK98008TRB	20571945	109
BK98008TRB	3180 000 009	109
BK98008TRB	3180000001	109
BK98008TRB	3180000001	109
BK98008TRB	388060	109
BK98008TRB	388054	109
BK98008TRB	3180002103	109
BK98008TRB	3180002102	109
BK98008TRB	3180000009	109
BK98008TRB	3180000009	109
BK9900207	81.97470.0089	198
BK9900207	815363	198
BK9900207	81974700085	198
BK9900207	81974700086	198
BK9900207	81974700088	198
BK9900207	81974700089	198
BK9900207	81.97470.0088	198
BK9900207	81.97470.0086	198
BK9900207	81.97470.0085	198
BK9900207	5003085018	198
BK9900207	0659160031	198
BK9900207	0059971590	198
BK9900207	0019978490	198
BK9900207	001 997 84 90	198
BK9900404	1758598	110
BK9900447	1465447	110
BK9912400	1696194	197
BK9912400	1698229	197
BK9912400	1904292	197
BK9912400	20400028	197
BK9912400	352007	197
BK9912400	5001831507	197
BK9912400	69877	197
BK9912400	81271030017	197
BK9912400	81271030024	197
BK9912400	3985719	197
BK9912400	1321443	197
BK9912400	125-24EC-4K	197
BK9912400	1128281	197
BK9912400	BK9912500	197
BK9912400	81271030029	197
BK9912400	81271030047	197
BK9912400	81271030053	197
BK9912400	81271030055	197
BK9912400	A5000559268	197
BK9912400	093 199 125	197

BK Nr.	Referenz Nr.	Page
BK9912400	093199125	197
BK9912400	100-24EC-4K	197
BK9912400	1112861	197
BK9912500	1698229	197
BK9912500	1904292	197
BK9912500	20400028	197
BK9912500	352007	197
BK9912500	5001831507	197
BK9912500	69877	197
BK9912500	1696194	197
BK9912500	1321443	197
BK9912500	125-24EC-4K	197
BK9912500	1128281	197
BK9912500	1112861	197
BK9912500	100-24EC-4K	197
BK9912500	093199125	197
BK9912500	093 199 125	197
BK9912500	81271030017	197
BK9912500	81271030024	197
BK9912500	BK9912400	197
BK9912500	3985719	197
BK9912500	A5000559268	197
BK9912500	81271030055	197
BK9912500	81271030053	197
BK9912500	81271030047	197
BK9912500	81271030029	197
BK9912500	01904292	197
BK9912500	5001831507	197
BK9912500	81.27103.0055	197
BK9912500	81.27103.0053	197
BK9912500	81.27103.0047	197
BK9912500	81.27103.0029	197
BK9912500	81.27103.0024	197
BK9912500	81.27103.0017	197
BK9912600	1742941	197
BK9912600	1694655	197
BK9912600	1680977	197
BK9912600	1381-90030300	197
BK9912600	093199195	197
BK9912600	81271036002	197
BK9912600	81271036001	197
BK9912600	81271036000	197
BK9912600	7485114715	197
BK9912600	5001867410	197
BK9912600	20816210	197

BK Nr.	Referenz Nr.	Page

Оригинальные номера запчастей используются только для сравнения.
Они не должны использоваться на упаковочных листах, счетах или накладных, которые выставляются владельцам или перепродавцам.